

## Betreft: WOB-verzoek – op/aan/uitbouwen in gebied dat valt onder bestemmingsplan Nijmegen Bottendaal en Galgenveld.

Geachte Raad, College van B&W Gemeente Nijmegen,

Middels deze brief doe ik een beroep op de Wet Openbaarheid van Bestuur (WOB) en richt ik mij tot u met enkele verzoeken inzake de hieronder genoemde bestuurlijke aangelegenheden.

1. Gelet op het wettelijk kader verzoek ik u een beslissing te nemen over de passieve openbaarmaking van alle documenten, die gaan over of betrekking hebben op: Alle bouwvergunningen (op/aan/uitbouwen) die zijn aangevraagd bij de gemeente in het gebied dat valt onder het bestemmingsplan 'Bottendaal, Galgenveld'; door eigenaren en/of bewoners van panden in Nijmegen 'Bottendaal, Galgenveld', alsmede;
2. Een overzicht van alle op/aan/uitbouwen in het gebied dat valt onder het bestemmingsplan 'Bottendaal, Galgenveld', of daarvoor een vergunning is (ja/nee), alsmede:
3. Een overzicht en of er wel of niet is/wordt gehandhaafd indien er geen vergunning is verleend.

### Gegevens en AVG

Indien iets van wat ik verzoek in strijd is met privacygegevens, verzoeken ik u de persoonlijke gegevens 'weg te lakken'. Zodat niet valt te herleiden wie de aanvraag heeft ingediend/behandeld, hiermee kunt u alsnog gehoor geven aan mijn verzoek(en). Mocht iets van de opgevraagde informatie thans openbaar zijn, verzoek ik u mij exact te informeren waar ik deze kan vinden zodat u alsnog gehoor kunt geven aan mijn verzoek(en).

### Tijdsbestek

Waar ik spreek over 'alle vergunningen' en of 'za(a)k(en)' en/of ik, naar redelijkheid, doel op een tijdsbestek, heb ik het in ieder geval over de jaren 1988 tot en met de dagtekening van deze brief. Subsidiair vanaf de dag van inwerkingtreding van de Wet Openbaarheid van Bestuur tot en met de dagtekening van deze brief.

### Documenten

Wanneer ik spreek over documenten dan is mijn interpretatie in lijn met wetgeving en vaste jurisprudentie. Dus gaat het niet alleen om de klassieke papieren gegevensdragers, maar onder andere ook om bijvoorbeeld databases, computerbestanden, audio- en videodragers of correspondentie. Ik denk daarbij ook aan rapportages, notities, gespreksverslagen, adviezen, memo's, agenda-afspraken, offertes, nota's, studies, besluiten, aanvragen, vergunningen, schriftelijke correspondentie (brief en fax) e-mails of anderszins gewisselde documenten zijn. Het gaat mij om alle versies zoals bij of onder u aanwezig. Daarbij gaat het niet alleen om interne communicatie maar ook met derde partijen zoals bijvoorbeeld (toekomstige) huurders, experts, externe organisaties, gemandateerde personen, politie of bedrijven (bijvoorbeeld architecten, bouwbedrijven).

### Leges

Indien u van plan bent leges te rekenen wijs ik op de uitspraak van de rechtbank 's-Gravenhage in de zaak tegen de gemeente Kaag en Braassem waarbij de rechtbank oordeelt dat het indienen van een WOB-verzoek een recht is, en dat er daarom geen leges mogen worden gerekend.

Indien u van plan bent leges te rekenen over de kopiekosten wijs ik u op het volgende: Omdat het hier mede gaat om de openbaarmaking van bijzondere informatie hecht ik enorm aan

de beslissing per document, zodat er in het geval van onenigheid er vertrouwelijke toetsing ex. 8:29 Awb door de rechter kan plaatsvinden. Dit is noodzakelijk, omdat iedere inperking een invloed heeft op de kwaliteit van inspraak op de komende besluitvorming. Op voorhand geef ik aan dat het toepassen van leges mogelijk zal leiden tot een civiel en bestuursrechtelijk conflict. De toegang tot bestuursinformatie is een fundamenteel recht, leges kunnen daar een negatieve inpakt op hebben, zeker als het gaat om de transparantie in onze gemeente, ons land en binnen de Europese Gemeenschap.

#### **Tot slot**

Ik verzoek u mij de documenten digitaal te leveren, en elk document te voorzien van een eenduidige code. Het geheel graag voorzien van een overzichtslijst in een online document waar in één kolom de eenduidige code staat, en in één kolom een korte samenvatting van het document. Daar waar documenten zich niet onder u bevinden, verzoek ik u om doorgeleiding van dit verzoek, mede gelet op art. 4 van de WOB. Mocht dat inderdaad gebeuren dan ontvang ik daar graag een afschrift van.

In de bijlage leg ik nader uit voor welke bouwblokken ik de bovenstaande gegevens verwacht te ontvangen.

Hoogachtend,

**art 5.1, lid 2,**

## Bijlage – overzicht van alle op/aan/uitbouwen in gebied dat valt onder bestemmingsplan ‘Nijmegen Bottendaal Galgenveld’.

Ik vraag u in eerste instantie om de details van alle panden die vallen binnen de roodomrande bouwblokken (binnen bestemmingsplan Bottendaal en Galgenveld) zoals aangegeven in onderstaand plaatje, waar een op/aan/uitbouw staat die rechtens vergelijkbaar is met de uitbouwen op Fransestraat 28, 34A en de overkappingen op Pontanusstraat 15, 19.

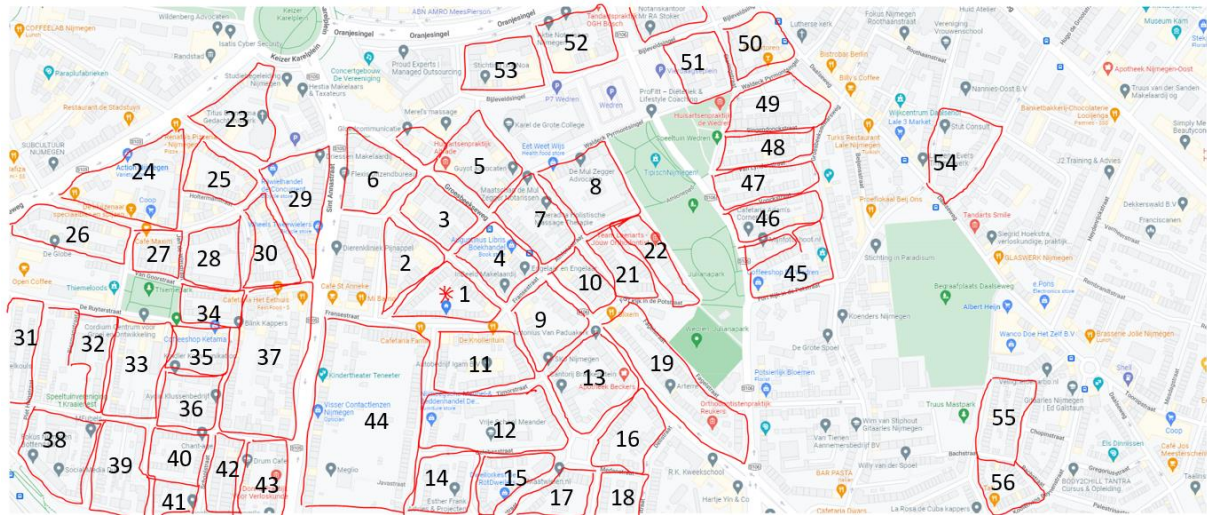

Ik verwacht dat u ook toegang heeft tot luchtfoto's en satellietbeelden waarop het mogelijk is in te zoomen op alle op/aan/uitbouwen en daarbij de hierboven gespecificeerde gegevens bijeen te zoeken en te openbaren. Een voorbeeldje hieronder.

### PLOT 1 – Fransestraat, Van Spaenstraat, Slichtenhorststraat

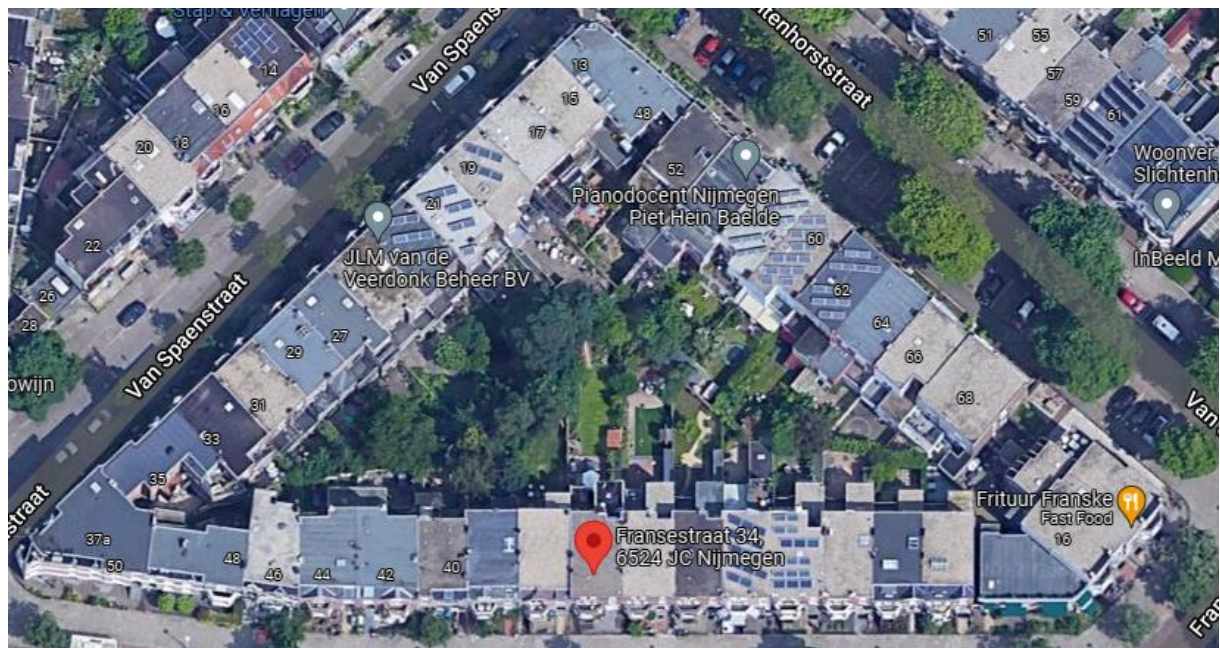

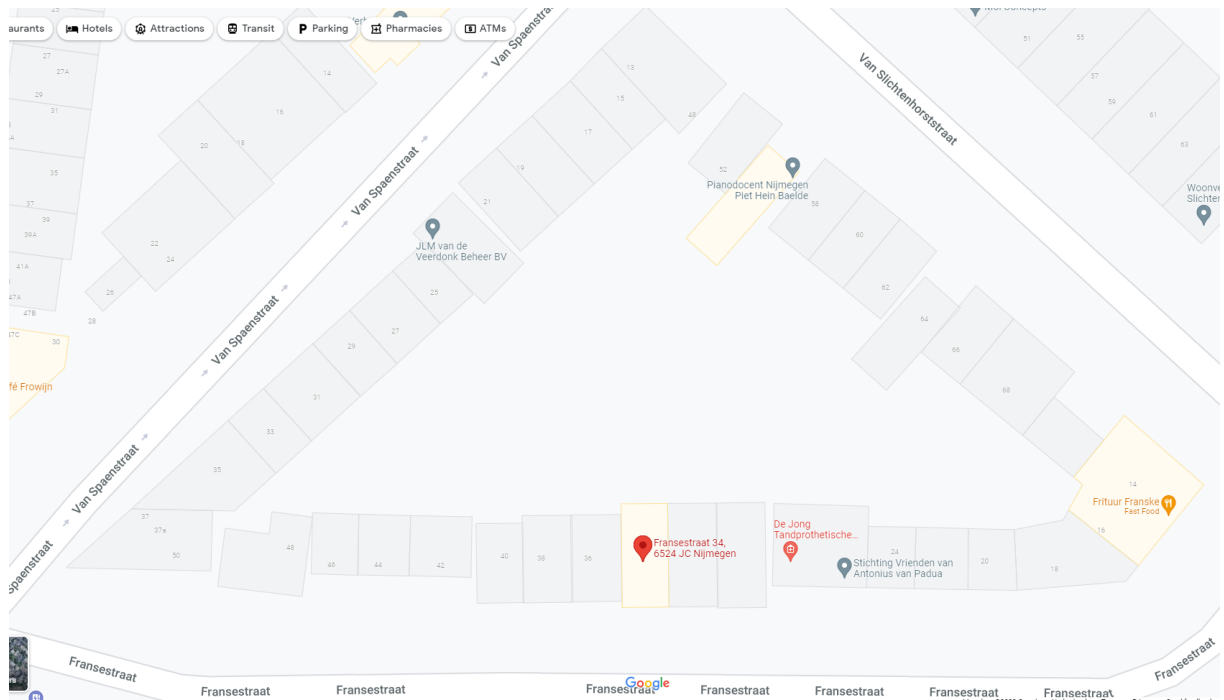

LOCATIE OP/AAN/UITBOUW	VERGUNNING VERLEEND (JA / NEE)	HANDHAVINGSVERZOEK GESTUURD (JA/NEE)
De overkapping op bovenbalkon bij Fransestraat 28	nee	nee, nog niet
De overkapping op bovenbalkon bij Fransestraat 34A	Ja, maar iets groter gebouwd	ja
De overkapping op bovenbalkon Van Slichtenhorststraat 22	nee	nee
De overkapping op bovenbalkon bij Slichtenhorststraat 52	nee	nee
De uitbouw beneden in de tuin bij Slichtenhorststraat 52	nee	nee
De overkapping op bovenbalkon bij Slichtenhorststraat 54	nee	nee
De overkapping op bovenbalkon bij Slichtenhorststraat 56	nee	nee
De aanbouw/overkapping in de tuin van Slichtenhorststraat 64	nee	nee

## PLOT 2

LOCATIE OP/AAN/UITBOUW	VERGUNNING VERLEEND (JA / NEE)	HANDHAVINGSVERZOEK GESTUURD (JA/NEE)
De overkapping op bovenbalkon Pontanusstraat 15		
De overkapping op bovenbalkon Pontanusstraat 19		
De overkapping op bovenbalkon Van Slichtenhorststraat 20		
De uitbouw Van Slichtenhorststraat 28		
Etc.		

Etc.