



* - B - H Z W A B O - 1 4 - 0 9 5 9 2 *

Behandeld door [redacted]
Doorkiesnummer [redacted]
E-mail [redacted]
Bijlage(n) 1 set gewaarmerkte stukken
Leges [redacted]

Datum 14 juli 2014
Ons kenmerk HZ_WABO-14-09592
Onderwerp Besluit omgevingsvergunning

Verzonden 15 JULI 2014
Bij antwoord datum, kenmerk en onderwerp vermelden

Geachte [redacted]

U heeft een aanvraag voor een omgevingsvergunning ingediend voor het adres Woerdlaan 61 te De Meern. Deze aanvraag hebben wij op 12 mei 2014 ontvangen en is geregistreerd onder kenmerk HZ_WABO-14-09592. Ons besluit over uw aanvraag voor het bouwen van een erker en een dakkapel aan de voorkant van een woning heeft betrekking op de volgende activiteiten in het kader van de Wet algemene bepalingen omgevingsrecht (Wabo):

- Bouw (artikel 2.1 lid 1 sub a van de Wabo)

Besluit

Wij besluiten de gevraagde omgevingsvergunning te verlenen. Hieronder vermelden wij de procedure waarop dit besluit is gebaseerd.

Bij deze omgevingsvergunning hoort een aanhangsel. Hierin vindt u de overwegingen en besluiten, de voorschriften en de aandachtspunten van uw vergunning. Verder hebben wij gewaarmerkte stukken als bijlage toegevoegd. Deze zijn ook onderdeel van uw vergunning.

Procedureel

Tijdens de behandeling van uw aanvraag hebben wij de voorgeschreven procedure uit de Wabo, de Ministeriële regeling omgevingsrecht (Mor) en het Besluit omgevingsrecht (Bor) doorlopen.

Verlengen beslistermijn

Op grond van artikel 3.9 lid 1 van de Wabo moet binnen acht weken worden beslist op de aanvraag omgevingsvergunning. Overeenkomstig artikel 3.9 lid 2 van de Wabo hebben wij op 8 juli 2014 gebruik gemaakt van onze bevoegdheid om deze beslissingstermijn te verlengen.

Publicatie

Op 19 mei 2014 is de ontvangst van uw vergunningaanvraag gepubliceerd op de website www.officielebekendmakingen.nl. Naar aanleiding van de publicatie hebben wij geen reacties ontvangen. Tevens maken wij op deze site bekend dat wij een besluit over uw aanvraag hebben genomen.

Inwerkingtreding

De dag na de verzenddatum van deze brief treedt dit besluit in werking. Binnen zes weken kan tegen dit besluit bezwaar worden gemaakt. Wij moeten dan ons besluit heroverwegen en beslissen op uw bezwaar. Dit kan tot gevolg hebben dat wij ons besluit geheel of gedeeltelijk moeten herroepen. Verder kan een bezwaarmaker na het maken van bezwaar de voorzieningenrechter vragen om het besluit te schorsen (voorlopige voorziening te treffen). Maakt u direct gebruik van de vergunning, dan is dit voor uw eigen risico.

Bezwaar maken tegen dit besluit

U kunt tegen dit besluit bezwaar (en later beroep) aantekenen. U kunt uw bezwaar digitaal indienen door gebruik te maken van het daarvoor bestemde digitale formulier dat u kunt vinden op de webpagina www.utrecht.nl/bezwaar. Let op: u kunt het bezwaarschrift niet per e-mail insturen. Maakt u liever per brief bezwaar, dan kunt u uw bezwaarschrift sturen naar het college van Burgemeester en wethouders. Het adres is: Postbus 16200, 3500 CE, Utrecht.

Wij wijzen u op het feit dat uw bezwaarschrift binnen zes weken na de dag waarop deze brief is verzonden door ons moet zijn ontvangen. Dit voorkomt dat wij moeten besluiten om uw bezwaarschrift niet in behandeling te nemen.

In het bezwaarschrift neemt u in ieder geval op:

- uw naam, adres, datum en handtekening; graag ook het telefoonnummer waarmee u overdag te bereiken bent;
- een omschrijving van het besluit waartegen het bezwaarschrift is gericht; vermeld hierbij de verzenddatum en het kenmerk van het besluit of stuur een kopie daarvan mee;
- de reden van uw bezwaar.

Aanvang werkzaamheden

Wij verzoeken u minimaal zeven dagen voor aanvang van de werkzaamheden het formulier in te vullen voor de registratie van de start van de werkzaamheden. Dit kunt u doen op:

www.utrecht.nl/bouwtoezicht. Tevens verzoeken wij u contact op te nemen met de inspecteur van Toezicht en Handhaving Bebouwde Omgeving [redacted]
[redacted]

Betaling leges

U bent voor de verrichte werkzaamheden leges verschuldigd. De hoogte van dit bedrag is [redacted]
Hiervoor ontvangt u apart een rekening.

Heeft u vragen?

Voor meer informatie over de inhoud van deze brief kunt u terecht bij [redacted]
Rodenhof, telefoonnummer: 0 [redacted] e-mailadres: [redacted]

Hoogachtend,
Namens Burgemeester en wethouders,

[redacted]
M. Prijs
Hoofd Vergunningen
[redacted]

Aanhangsel

De volgende voorschriften en overwegingen zijn onderdeel van de omgevingsvergunning, verleend op 14 juli 2014 aan [REDACTED] voor het bouwen van een erker en een dakkapel aan de voorkant van een woning op het adres Woerdlaan 61 te De Meern.

De onderdelen van deze omgevingsvergunning zijn gebaseerd op de volgende artikelen:

- Artikel 2.1 lid 1 sub a van de Wabo, het bouwen.

Activiteit Bouw

Het (ver)bouwen van een bouwwerk (artikel 2.1 lid 1 sub a Wabo)

Overwegingen

- Het bouwplan is in overeenstemming met het ter plaatse geldende bestemmingsplan 'De Meern Noord'.

Voorschriften

- Er moet gebouwd worden overeenkomstig de voorschriften van het Bouwbesluit en de Bouwverordening. Indien gebouwd wordt in strijd met het Bouwbesluit wordt handhavend opgetreden.
- Uiterlijk 3 weken voor de uitvoering van het betreffende onderdeel van het werk moeten de constructieve gegevens en het funderingsplan ter goedkeuring worden overgelegd. Deze gegevens hebben wij reeds ontvangen en zijn ter controle aangeboden bij de afdeling Expertise, Constructiecontrole. Over de voortgang van de controle kunt u contact opnemen met de inspecteur van de afdeling Toezicht & Handhaving, [REDACTED] doorkiesnummer [REDACTED].
- De zijwang van de dakkapel aan de kant van de burens dient uitgevoerd te worden met een weerstand tegen branddoorslag en brandoverslag (WBDBO) van minimaal 30 minuten;
- Op de zolder dient een rookmelder geplaatst te worden, onderling gekoppeld en aangesloten op het lichtnet.
- Door bouwwerkzaamheden en het aan- en afvoeren van bouw materiaal kan er schade aan de openbare weg, straatmeubilair, openbaar groen, straatverlichting en dergelijke ontstaan. Herstelwerkzaamheden en/of aanpassingen ten gevolge daarvan worden door Stadswerken op kosten van de aanvrager uitgevoerd. U dient voor deze werkzaamheden tijdig contact op te nemen met de gebiedsbeheerder van de desbetreffende wijk (bereikbaar via het Call Center van de gemeente Utrecht 030 - 286 0000).
- Wij kunnen de omgevingsvergunning geheel of gedeeltelijk intrekken als u niet binnen 26 weken een begin maakt met de bouwwerkzaamheden (artikel 2.33, tweede lid, onder a Wabo).

Formulierversie
2013.01

Aanvraaggegevens

Ingediende aanvraag/melding

Aanvraagnummer	1302489
Aanvraagnaam	verbouwing woonhuis Woerdlaan 61
Uw referentiecode	-
Ingediend op	12-05-2014
Soort procedure	Reguliere procedure
Projectomschrijving	<ul style="list-style-type: none"> - het realiseren van een erker, diepte ca. 1 meter en breedte ca. 3,2 meter met een luifel doorlopend boven de voordeur, gelijk aan de erker van nummer 39 - het realiseren van een dakkapel, hoogte ca. 1,7 meter breedte ca. 3,7 meter
Opmerking	tekeningen volgen z.s.m., mochten er nog vragen en/of opmerkingen zijn graag telefonisch overleg om vertraging te voorkomen. vincent wilgehof tel 0624566454
Gefaseerd	Nee
Blokkerende onderdelen weglaten	Ja
Persoonsgegevens openbaar maken	Nee
Kosten openbaar maken	Nee
Bijlagen die later komen	tekeningen
Bijlagen n.v.t. of al bekend	-
Bevoegd gezag	
Naam:	Gemeente Utrecht
Bezoekadres:	<div>Meer informatie over bouwen, wonen en ondernemen vindt u op onderstaand genoemde website.</div>
Postadres:	Vergunningen, Toezicht en Handhaving Afdeling Vergunningen Postbus 8406 3503 RK Utrecht
Telefoonnummer:	030-286 0000
E-mailadres algemeen:	bwo@utrecht.nl
Website:	www.utrecht.nl/baliebwo
Contactpersoon:	

Overzicht bijgevoegde modulebladen

Aanvraaggegevens

Aanvragergegevens

Locatie van de werkzaamheden

Werkzaamheden en onderdelen

Bijbehorend bouwwerk bouwen

- Bouwen

Dakkapel plaatsen

- Bouwen

Bijlagen

Kosten

Formulierversie
2013.01

Aanvrager

1 Persoonsgegevens aanvrager/melder

Burgerservicenummer

Geslacht

Voorletters

Voorvoegsels

Achternaam

2 Verblijfsadres

Postcode

Huisnummer

Huisletter

Huisnummertoevoeging

Straatnaam

Woonplaats

3 Correspondentieadres

Adres

4 Contactgegevens

Telefoonnummer

E-mailadres

Gemachtigde bedrijf

1 Bedrijf

KvK-nummer
Vestigingsnummer
Statutaire naam ingenieursbureau ViWi
Handelsnaam ViWi ontwerp

2 Contactpersoon

Geslacht
Voorletters
Voorvoegsels
Achternaam
Functie

3 Vestigingsadres bedrijf

Postcode 3581AL
Huisnummer 60
Huisletter -
Huisnummertoevoeging bis
Straatnaam Nachtegaalstraat
Woonplaats Utrecht

4 Correspondentieadres

Adres Nachtegaalstraat 60-bis
3581AL Utrecht

5 Contactgegevens

Telefoonnummer
Faxnummer
E-mailadres info@viwiontwerp.nl

Locatie

1 Adres

Postcode	3454VJ
Huisnummer	61
Huisletter	-
Huisnummertoevoeging	-
Straatnaam	Woerdlaan
Plaatsnaam	De Meern
Gelden de werkzaamheden in deze aanvraag/melding voor meerdere adressen of percelen?	<input type="checkbox"/> Ja <input checked="" type="checkbox"/> Nee

2 Eigendomssituatie

Eigendomssituatie van het perceel	<input type="checkbox"/> U bent eigenaar van het perceel <input type="checkbox"/> U bent erfpachter van het perceel <input type="checkbox"/> U bent huurder van het perceel <input checked="" type="checkbox"/> Anders
Uw belang bij deze aanvraag	toekomstig eigenaar

Bouwen

Bijbehorend bouwwerk bouwen

1 Zorgwoning

Gaat het om de bouw van één of meerdere zorgwoning(en)?

- ☐ Zorgwoning(en)
☒ Geen zorgwoning(en)

2 De bouwwerkzaamheden

Wat is er op het bouwwerk van toepassing?

- ☐ Het wordt geheel vervangen
☐ Het wordt gedeeltelijk vervangen
☒ Het wordt nieuw geplaatst

Eventuele toelichting

erker aan de voorzijde, vergelijkbaar met de erker zoals op woerdlaan 39 met een doorlopende luifel boven de voordeur.
diepte erker ca. 1m. breedte erker ca. 3,2 meter

Hebt u voor deze bouwwerkzaamheden al eerder een vergunning aangevraagd?

- ☐ Ja
☒ Nee

3 Plaats van het bouwwerk

Waar gaat u bouwen?

Hoofdgebouw

4 Bruto vloeroppervlakte bouwwerk

Verandert de bruto vloeroppervlakte van het bouwwerk door de bouwwerkzaamheden?

- ☒ Ja
☐ Nee

Wat is de bruto vloeroppervlakte van het bouwwerk in m² voor uitvoering van de bouwwerkzaamheden?

248

Wat is de bruto vloeroppervlakte van het bouwwerk in m² na uitvoering van de bouwwerkzaamheden?

251

5 Bruto inhoud bouwwerk

Verandert de bruto inhoud van het bouwwerk door de bouwwerkzaamheden?

- ☒ Ja
☐ Nee

Wat is de bruto inhoud van het bouwwerk in m³ voor uitvoering van de bouwwerkzaamheden?

620

Wat is de bruto inhoud van het bouwwerk in m³ na uitvoering van de bouwwerkzaamheden?

630

6 Oppervlakte bebouwd terrein

Verandert de bebouwde oppervlakte van het terrein na uitvoering van de bouwwerkzaamheden? ☒ Ja
☐ Nee

Wat is de bebouwde oppervlakte van het terrein in m2 voor uitvoering van de bouwwerkzaamheden? 137

Wat is de bebouwde oppervlakte van het terrein in m2 na uitvoering van de bouwwerkzaamheden? 140

7 Seizoensgebonden en tijdelijke bouwwerken

Gaat het om een seizoengebonden bouwwerk? ☐ Ja
☒ Nee

Gaat het om een tijdelijk bouwwerk? ☐ Ja
☒ Nee

8 Gebruik

Waar gebruikt u het bouwwerk en/of terrein momenteel voor? ☒ Wonen
☐ Overige gebruiksfuncties

Waar gaat u het bouwwerk voor gebruiken? ☒ Wonen
☐ Overige gebruiksfuncties

Wat wordt de gebruiksoppervlakte van de woning in m2 na uitvoering van de bouwwerkzaamheden? 199

Wat wordt de vloeroppervlakte van het verblijfsgebied van de woning in m2 na uitvoering van de bouwwerkzaamheden? 87

9 Uiterlijk bouwwerk/welstand

Beschrijf van de onderstaande onderdelen de materialen en kleuren die u voor het bouwwerk gebruikt. U mag het veld leeg laten als u materialen en kleuren in de bijlagen vermeldt

Onderdelen	Materiaal	Kleur
Gevels		
- Plint gebouw		
- Gevelbekleding		
- Borstweringen	steen	als bestaand
- Voegwerk	cement	als bestaand
Kozijnen	hout	wit
- Ramen	hout	wit
- Deuren		
- Luiken		
Dakgoten en boeidelen	hout	wit
Dakbedekking	bitumen	zwart
Vul hier overige onderdelen en bijbehorende materialen en kleuren in.	kolom onder de luifel t.p.v. de entree, stalen kolom wit	

10 Mondeling toelichten

Ik wil mijn bouwplan
mondeling toelichten voor
de welstandscommissie/
stadsbouwmeester.

- ☐ Ja
☒ Nee

Bouwen

Dakkapel plaatsn

1 De bouwwerkzaamheden

Wat is er op het bouwwerk van toepassing?

- ☐ Het wordt geheel vervangen
☐ Het wordt gedeeltelijk vervangen
☒ Het wordt nieuw geplaatst

Eventuele toelichting

dakkapel voorzide,
500mm vrij van beide kanten (t.o.v. evt. schuine delen),
hoogte < 1750mm.

Hebt u voor deze
bouwwerkzaamheden al eerder
een vergunning aangevraagd?

- ☐ Ja
☒ Nee

2 Plaats van het bouwwerk

Waar gaat u bouwen?

Hoofdgebouw

3 Bruto vloeroppervlakte bouwwerk

Verandert de bruto
vloeroppervlakte van het bouwwerk
door de bouwwerkzaamheden?

- ☐ Ja
☒ Nee

4 Bruto inhoud bouwwerk

Verandert de bruto inhoud
van het bouwwerk door de
bouwwerkzaamheden?

- ☒ Ja
☐ Nee

Wat is de bruto inhoud van het
bouwwerk in m3 voor uitvoering
van de bouwwerkzaamheden?

620

Wat is de bruto inhoud van het
bouwwerk in m3 na uitvoering van
de bouwwerkzaamheden?

623

5 Oppervlakte bebouwd terrein

Verandert de bebouwde
oppervlakte van het terrein
na uitvoering van de
bouwwerkzaamheden?

- ☐ Ja
☒ Nee

6 Gebruik

Waar gebruikt u het bouwwerk en/
of terrein momenteel voor?

- ☒ Wonen
☐ Overige gebruiksfuncties

Waar gaat u het bouwwerk voor
gebruiken?

- ☒ Wonen
☐ Overige gebruiksfuncties

Wat wordt de gebruiksoppervlakte
van de woning in m2 na uitvoering
van de bouwwerkzaamheden? 137

Wat wordt de vloeroppervlakte
van het verblijfsgebied van de
woning in m2 na uitvoering van de
bouwwerkzaamheden? 142

7 Uiterlijk bouwwerk/welstand

Beschrijf van de onderstaande onderdelen de materialen en kleuren die u voor het bouwwerk gebruikt. U mag het veld leeg laten als u materialen en kleuren in de bijlagen vermeldt

Onderdelen	Materiaal	Kleur
Kozijnen	hout	wit
- Ramen	hout	wit
- Deuren		
- Luiken		
Dakgoten en boeidelen	hout	wit
Dakbedekking	bitumen	zwart

Vul hier overige onderdelen en
bijbehorende materialen en kleuren
in.

8 Mondeling toelichten

Ik wil mijn bouwplan
mondeling toelichten voor
de welstandscommissie/
stadsbouwmeester.

☐ Ja
☒ Nee



Formulierversie
2013.01

Bijlagen

Formele bijlagen

Naam bijlage	Bestandsnaam	Type	Datum ingediend	Status document

Kosten

Bouwen

Bijbehorend bouwwerk bouwen

Wat zijn de geschatte kosten in euro's (exclusief BTW)?

Bouwen

Dakkapel plaatsen

Wat zijn de geschatte kosten in euro's (exclusief BTW)?

Projectkosten

Wat zijn de geschatte kosten voor het totale project in euro's (exclusief BTW)?

Behoort bij besluit van
Burgemeester en Wethouders
van Utrecht

d.d.

15 JUL 2014

Nr.

WZWA - 14 - 09592

de

Namens hen:
Sectormanager Publieke Diensten



Kadastrale gemeente
Sectie
Perceel

VLEUTEN
F
7059

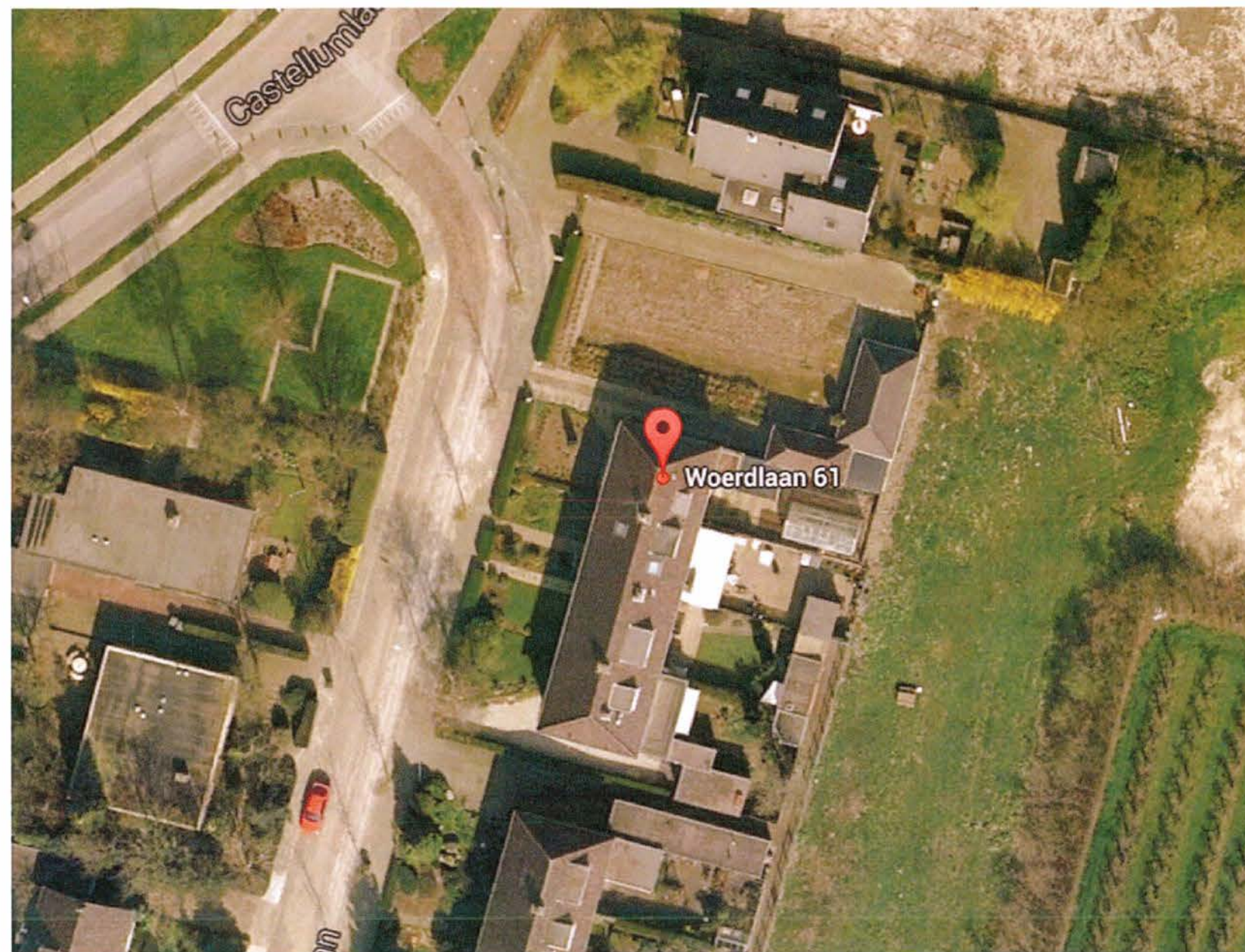

Behoort bij besluit van
Burgemeester en Wethouders
van Utrecht

d.d. 15 JUL 2014

Nr. **HZWABO - 14 - 09592**

de Namens hen:
Sectormanager Publieke Diensten



DEFINITIEF ONTWERP
verbouwing Woerdlaan 61, 3454 VJ de Meern

bestaande situatie
situatie en luchtfoto

SCHAAL	1:500
GET.	ViWi
DATUM	20.05.14
GEW. 1	27.04.14
GEW. 2	
GEW. 3	

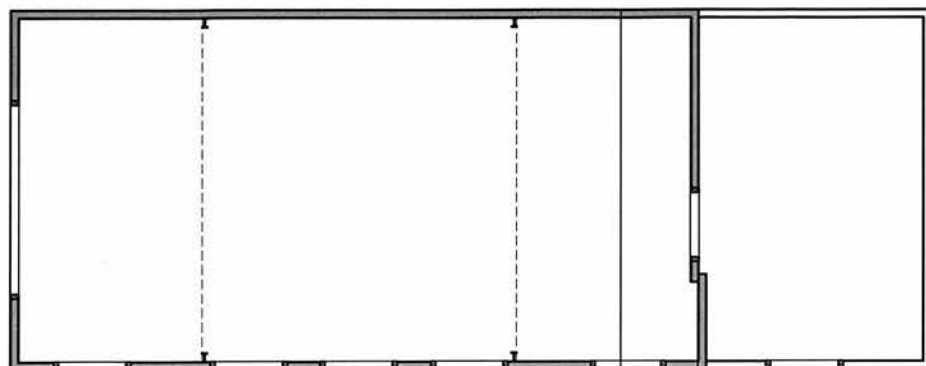

MAATVOERING CONFORM
BUREN NR. 59

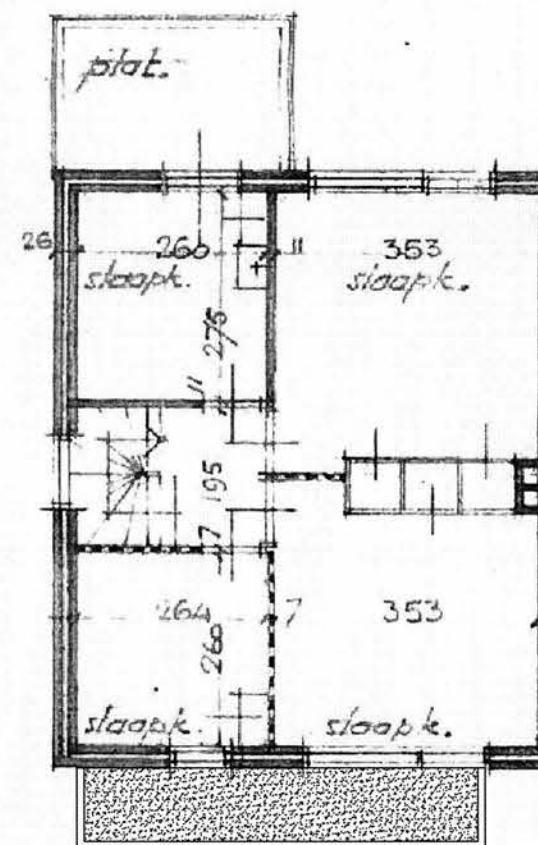
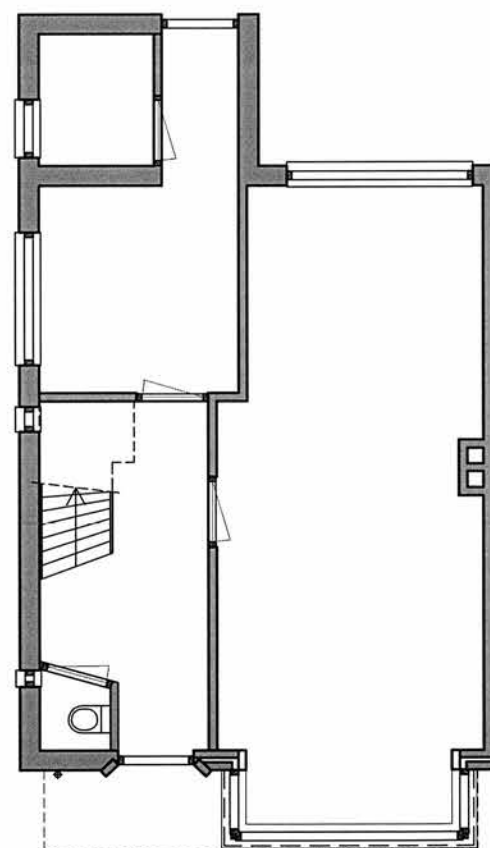
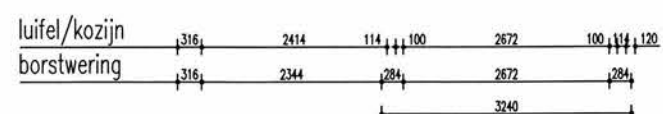
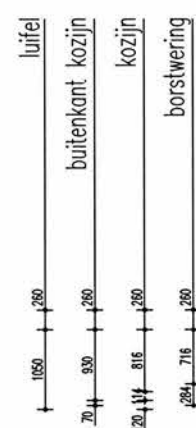

VERDIEPING.

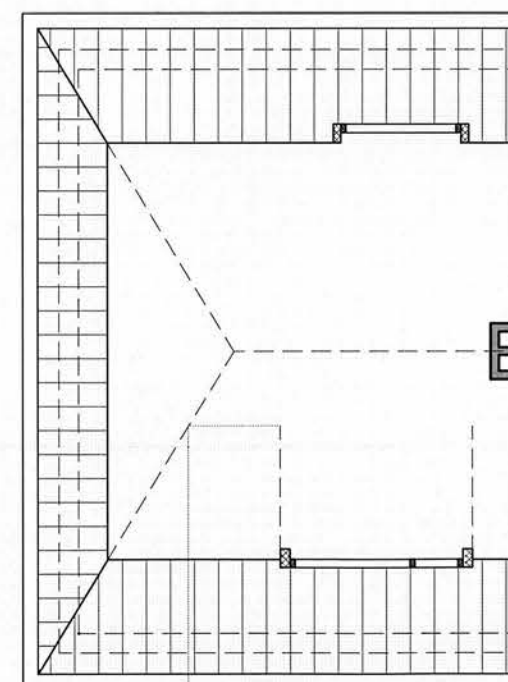

dakkapel 1210 2550 690

maten in het werk te controleren



BOUWAANVRAAG
verbouwing Woerdlaan 61, 3454 VJ de Meern
nieuwe situatie
plattegronden

SCHAAL	1:100
GET.	ViWi
DATUM	12.05.14
GEW. 1	27.06.14
GEW. 2	
GEW. 3	

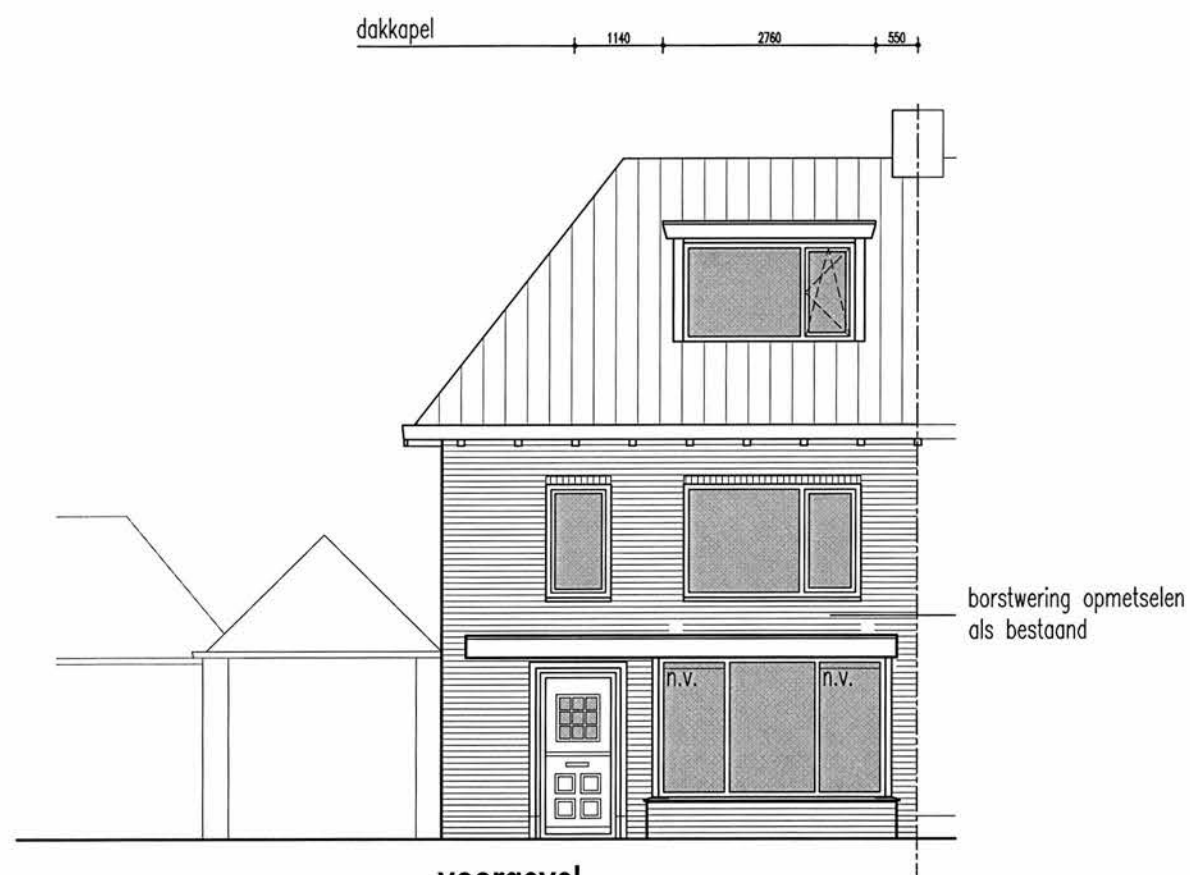

voorgevel

hoogte erker, hoogte borstwering,
afmeting en detaillering conform
erker Woerdlaan 59

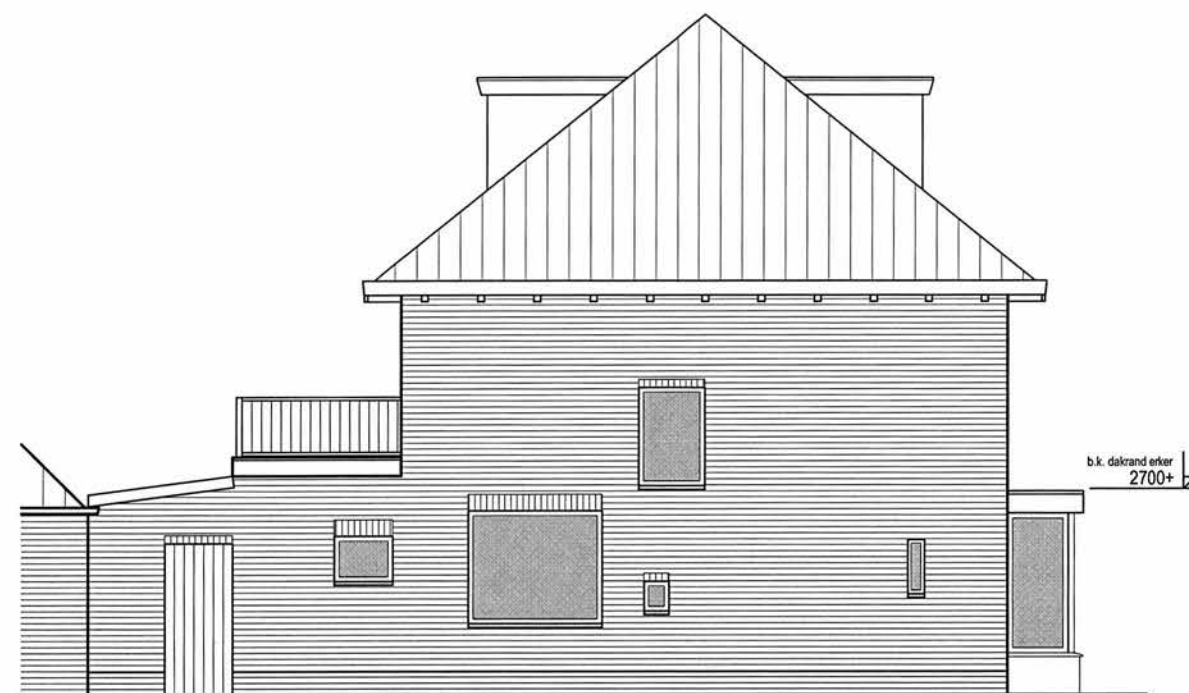

zijgevel

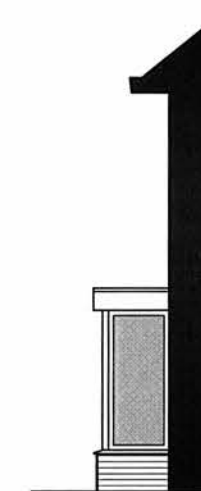

**rechter
zijgevel
erker**

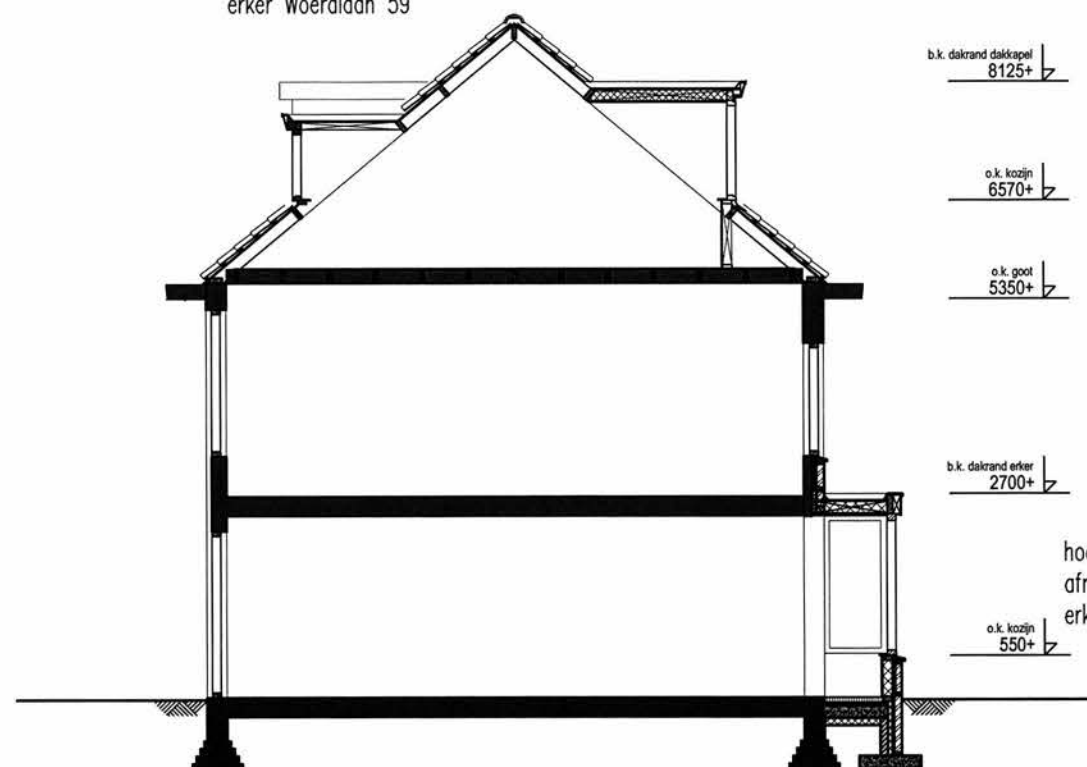

hoogte erker, hoogte borstwering,
afmeting en detaillering conform
erker Woerdlaan 59

maten in het werk te controleren



BOUWAANVRAAG
verbouwing Woerdlaan 61, 3454 VJ de Meern

**nieuwe situatie
gevels**

SCHAAL	1:100
GET.	ViWi
DATUM	12.05.14
GEW. 1	27.06.14
GEW. 2	
GEW. 3	

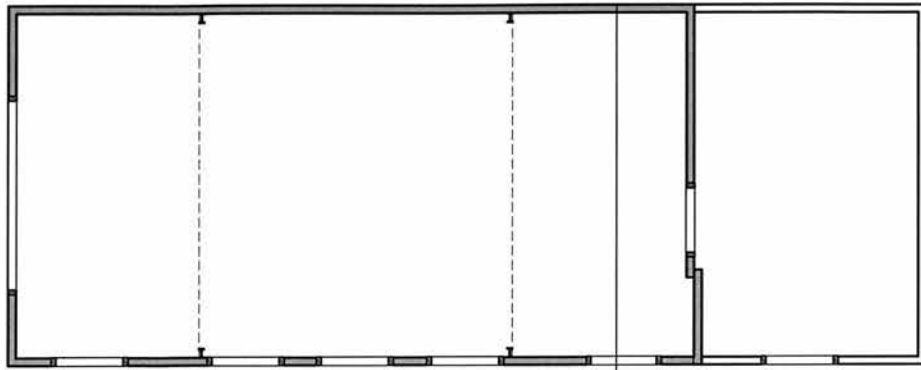

MAATVOERING CONFORM
BUREN NR. 59

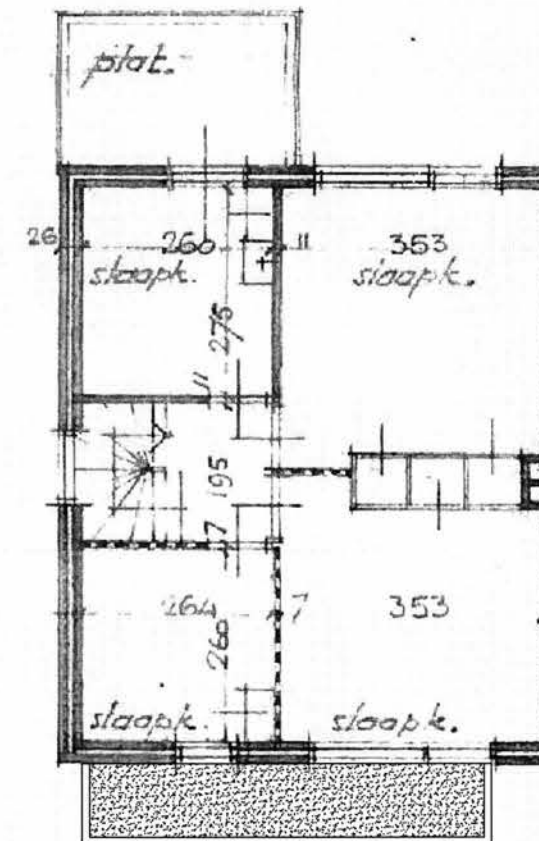
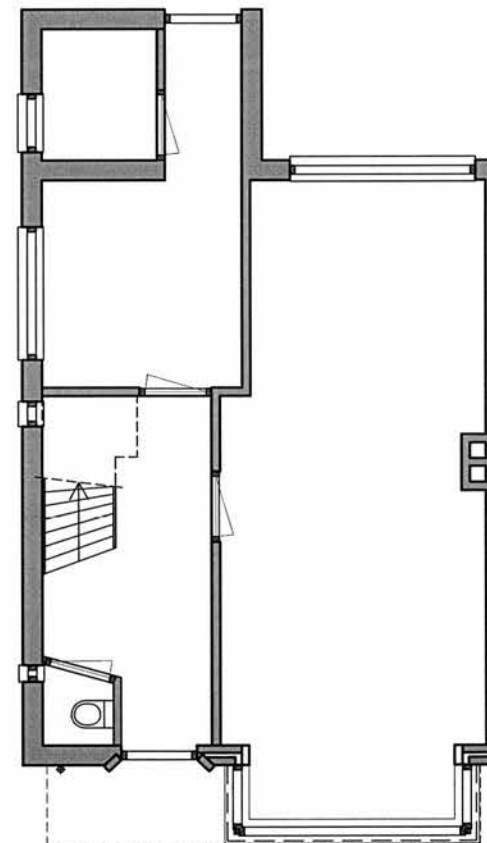
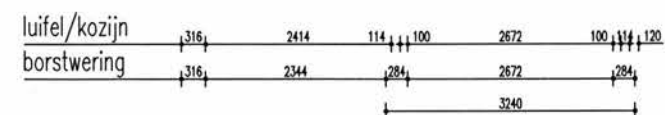
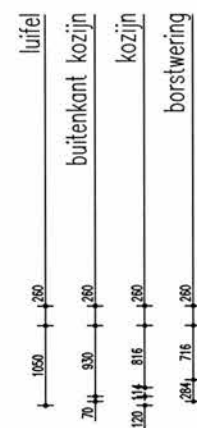

VERDIEPING.

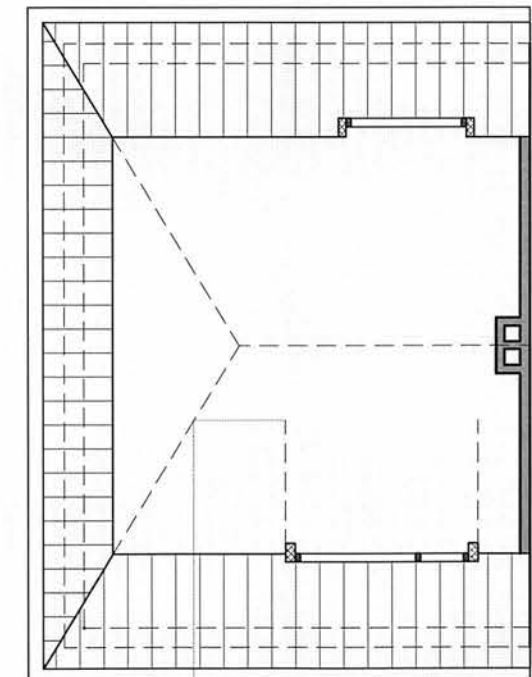

dakkapel 1210 2550 690

maten in het werk te controleren



DEFINITIEF ONTWERP
verbouwing Woerdlaan 61, 3454 VJ de Meern

**nieuwe situatie
plattegronden**

SCHAAL	1:100
GET.	ViWi
DATUM	12.05.14
GEW. 1	27.06.14
GEW. 2	
GEW. 3	

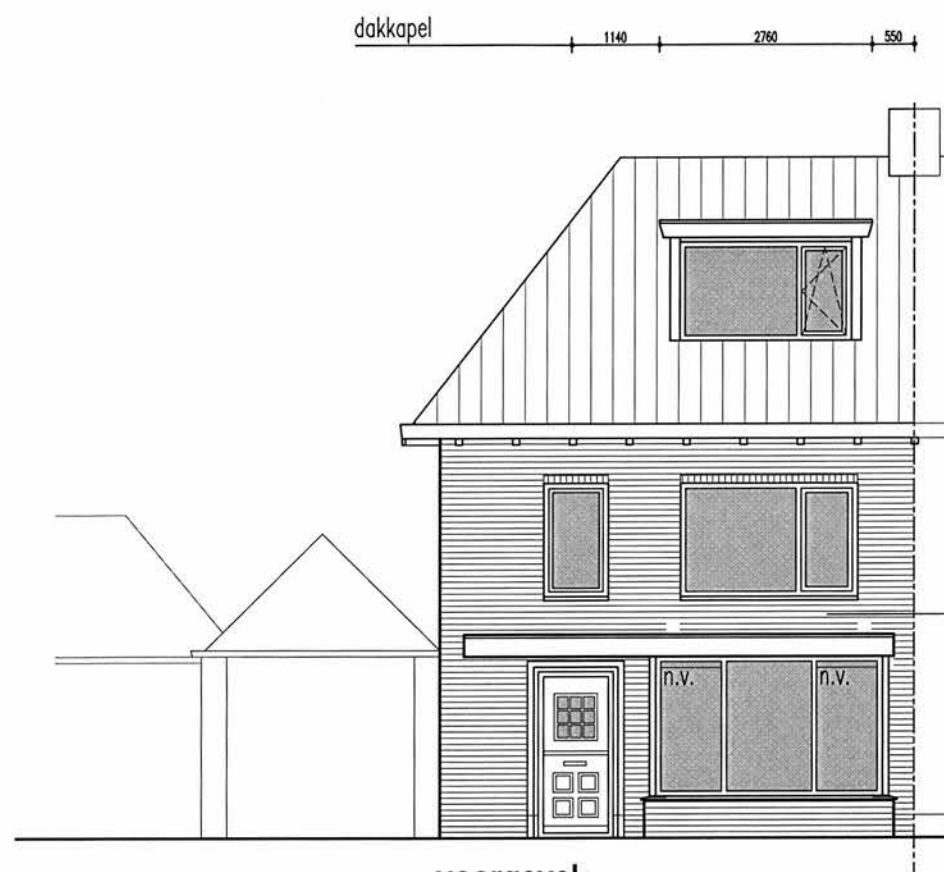

voorgevel

hoogte erker, hoogte borstwering,
afmeting en detaillering conform
erker Woerdlaan 59

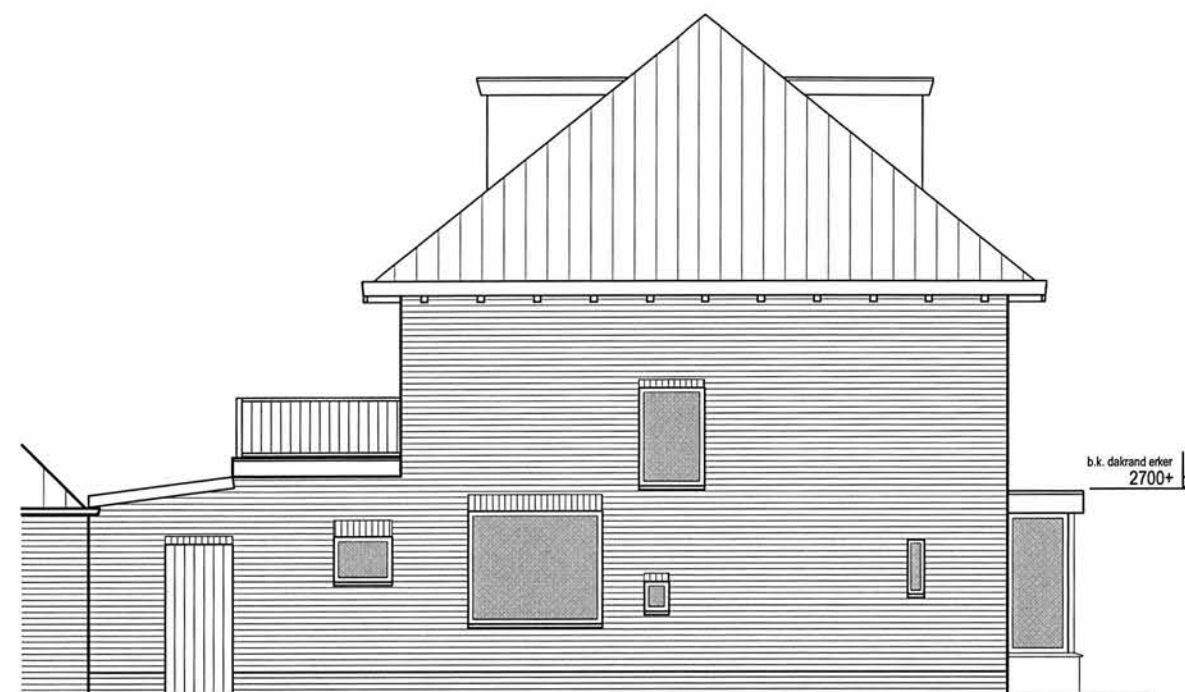

zijgevel

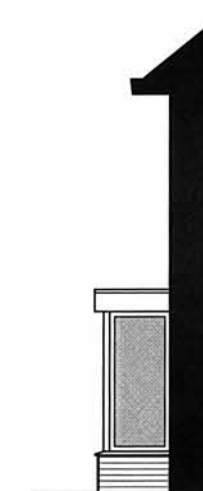

**rechter
zijgevel
erker**

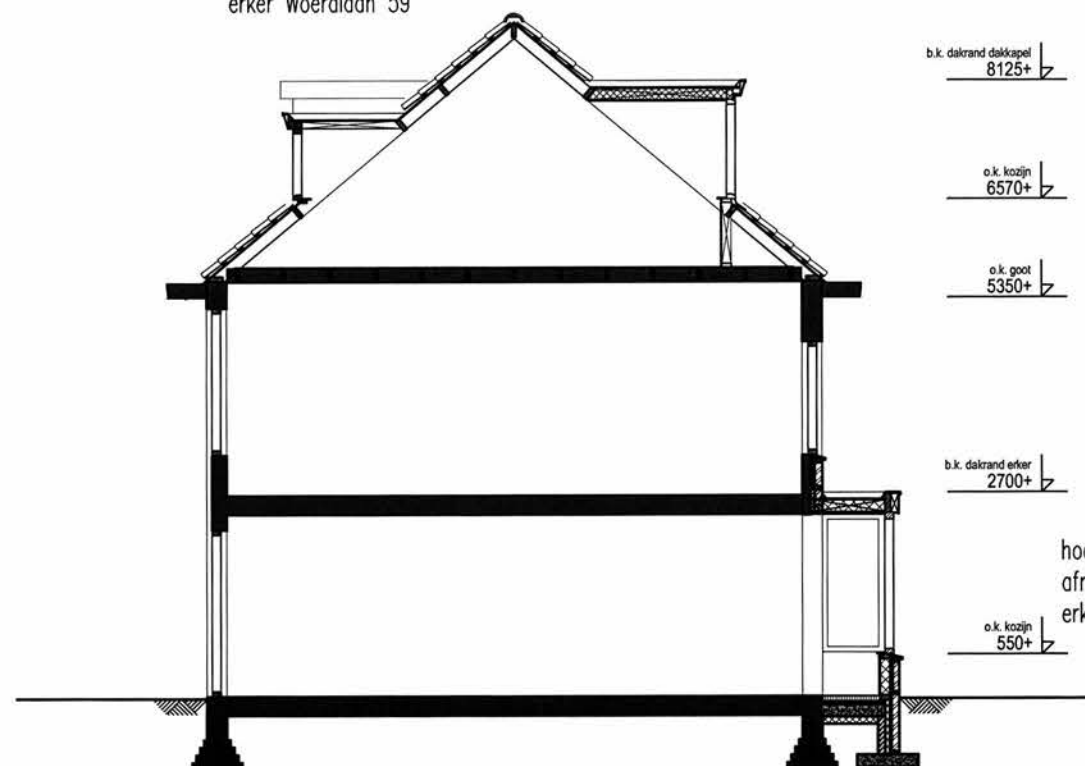

maten in het werk te controleren



DEFINITIEF ONTWERP

verbouwing Woerdlaan 61, 3454 VJ de Meern

**nieuwe situatie
gevels**

SCHAAL	1:100
GET.	ViWi
DATUM	12.05.14
GEW. 1	27.06.14
GEW. 2	
GEW. 3	

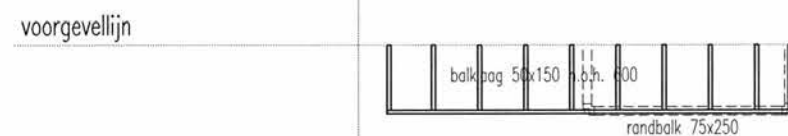
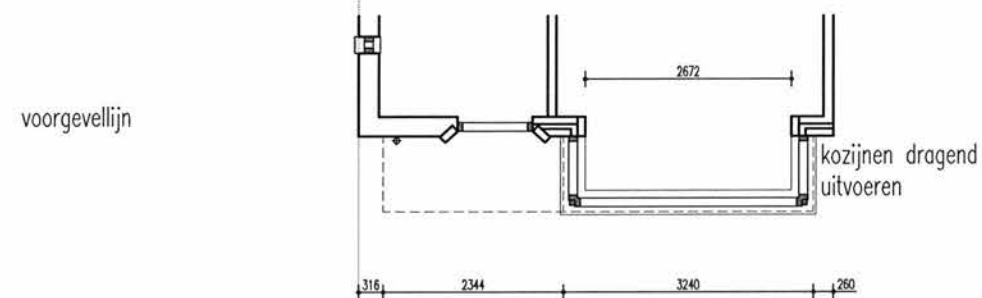
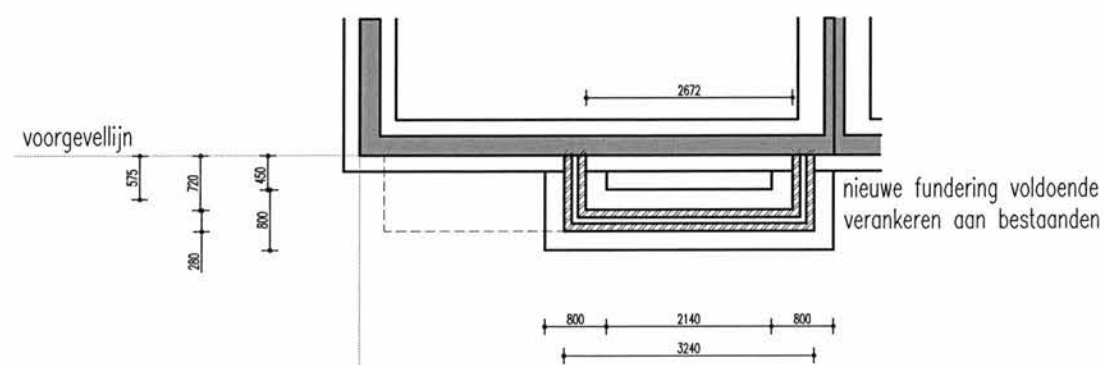

constructie erker

wangconstructie met 44x96mm.

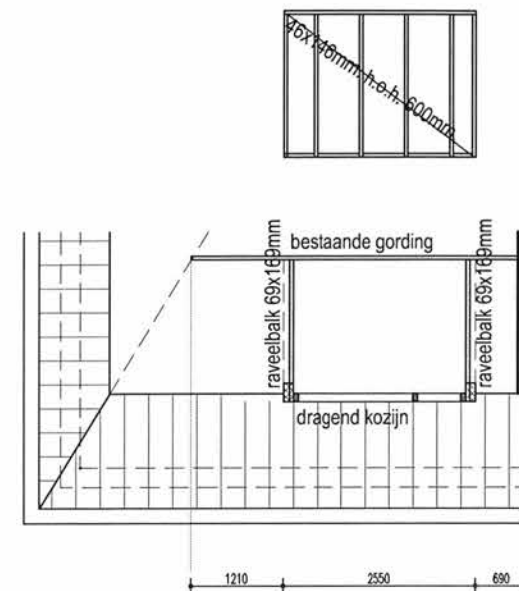

constructie dakkapel

MATEN IN HET WERK TE CONTROLEREN, E.E.A. VOLGENS OPGAVE CONSTRUCTEUR



BOUWAANVRAAG
verbouwing Woerdlaan 61, 3454 VJ de Meern

nieuwe situatie
constructieprincipe

SCHAAL	1:100
GET.	ViWi
DATUM	12.05.14
GEW. 1	27.06.14
GEW. 2	
GEW. 3	



Woerdlaan 55, de Meern)



Woerdlaan 17, de Meern)



Woerdlaan 47, de Meern)



Woerdlaan 21, de Meern)



referentie erker (Woerdlaan 39, de Meern)

	BOUWAANVRAAG		SCHAAL	-
	verbouwing Woerdlaan 61, 3454 VJ de Meern		GET.	ViWi
	nieuwe situatie		DATUM	27.06.14
	referentie en erker/luifels in de		GEW. 1	
	straat		GEW. 2	
			GEW. 3	

RENVOOI

 bestaande constructie

 (kozijn)hout

 nieuw metselwerk (kalkzandsteen)

 afwerkvloer

 metselwerk

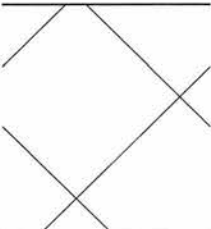
 termische isolatie

 termische isolatie met gesloten cel

 raamdorpelsteen

 multiplex (exterieur kwaliteit igv buitentoepassing)

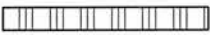
 gips

 dakbedekking

 dampremmende folie

 dampopen, waterkerende folie

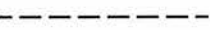
 loodslabbe

 loodslabbe

 zink

 stucwerk

 cellenbeton

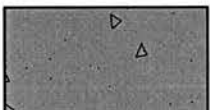
 beton

BOUWAANVRAAG
verbouwing Woerdlaan 61, 3454 VJ de Meern

nieuwe situatie
PRINCIPE DETAILS RENVOOI

SCHAAL 1:5
GET. ViWi
DATUM 12.05.14
GEW. 1
GEW. 2
GEW. 3

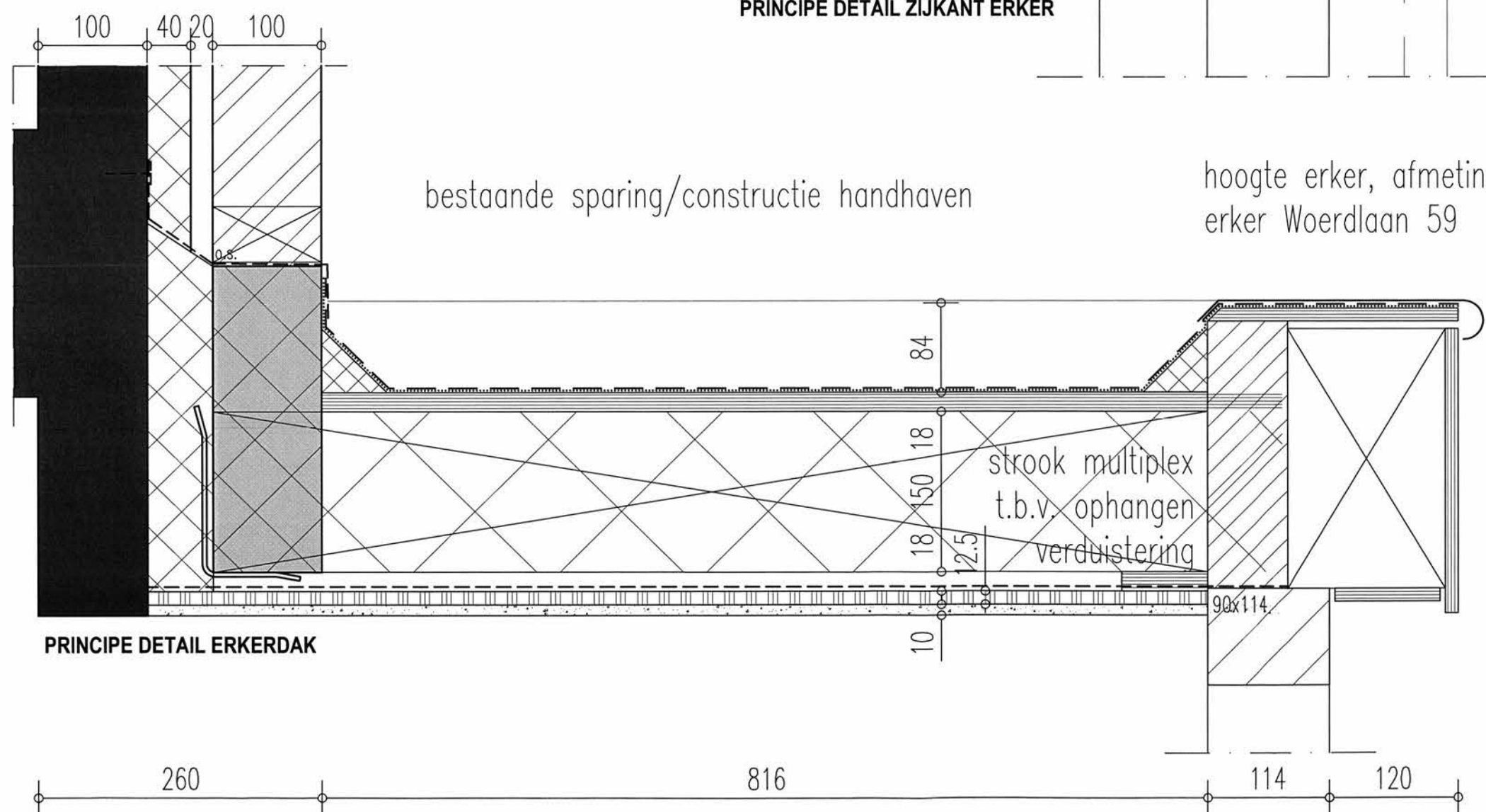
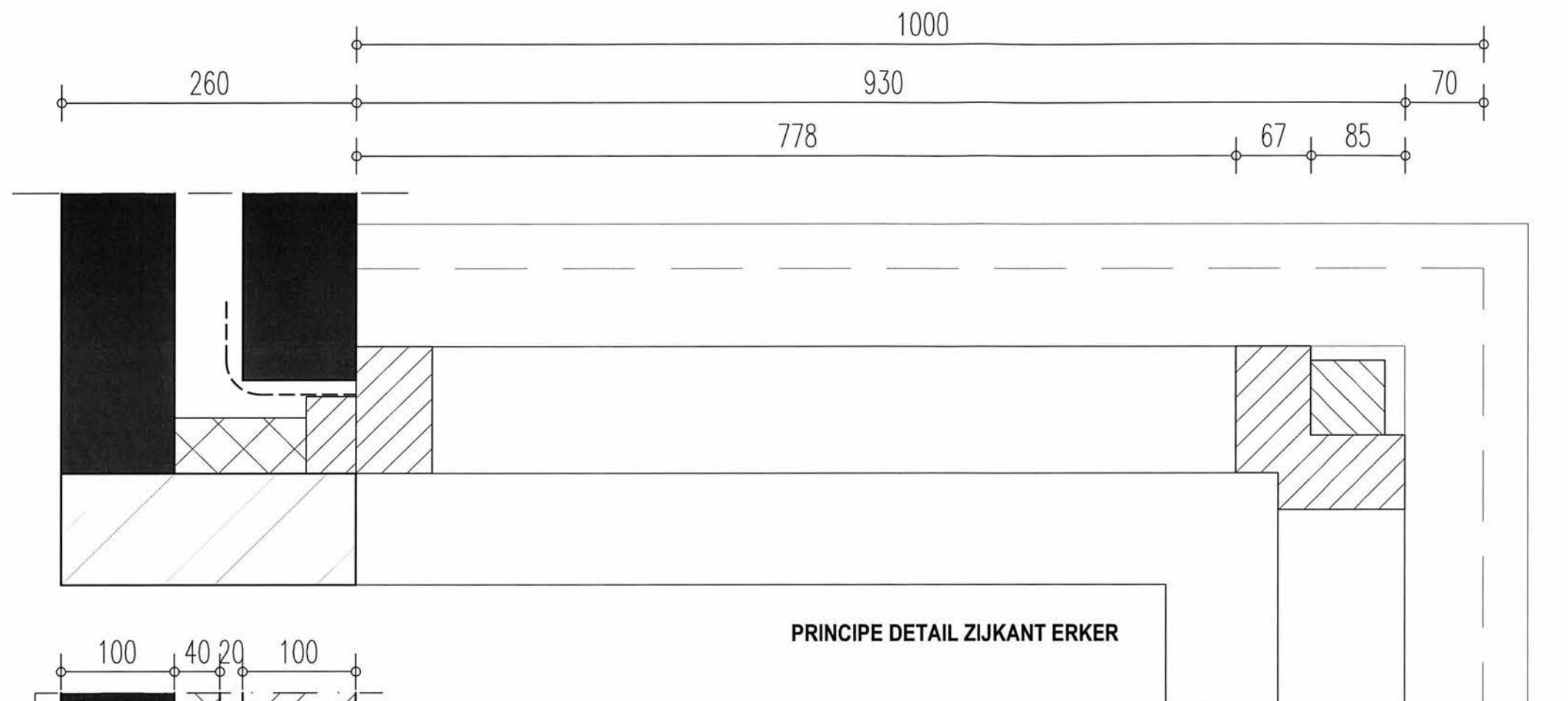

DEFINITIEF ONTWERP		SCHAAL	1:5
verbouwing Woerdlaan 61, 3454 VJ de Meern		GET.	ViWi
		DATUM	12.05.14
		GEW. 1	27.06.14
		GEW. 2	
		GEW. 3	
nieuwe situatie			
PRINCIPE DETAIL BLAD 1 VAN 5			

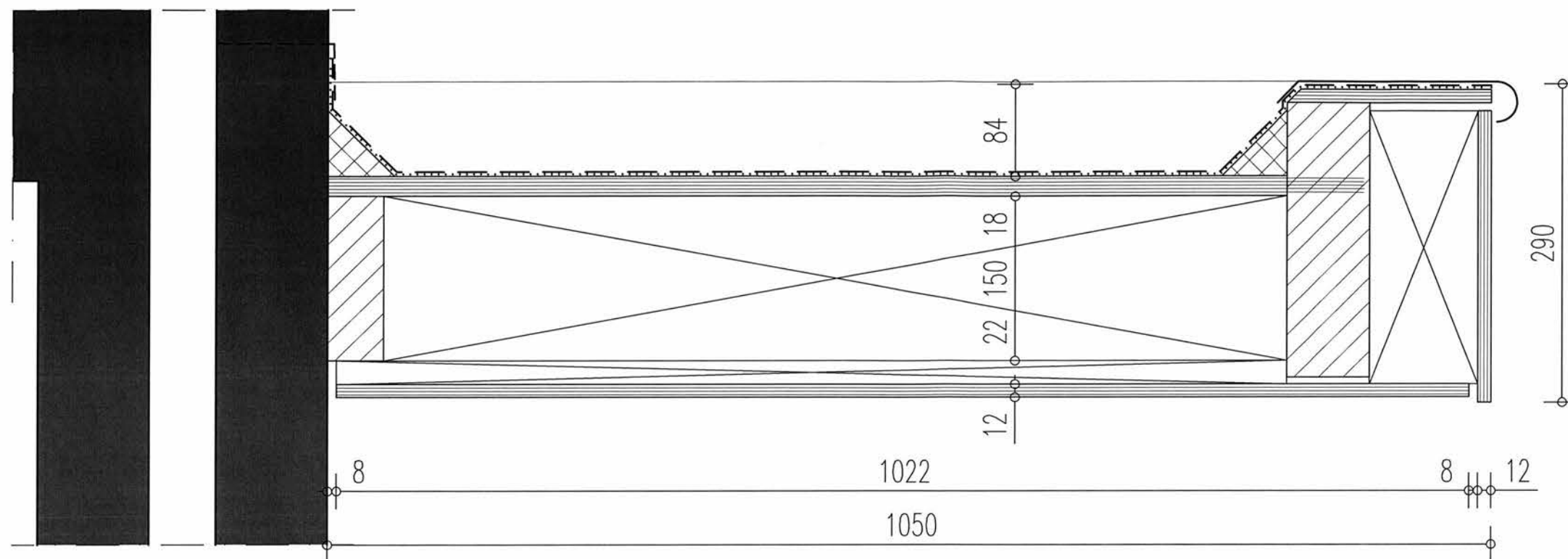

PRINCIPE DETAIL LUIFEL

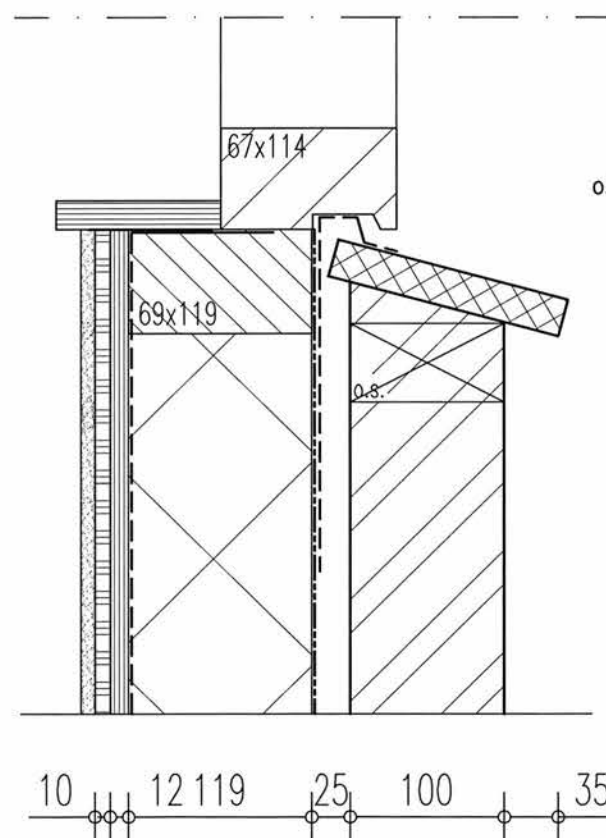
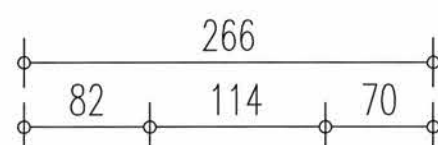

PRINCIPE DETAIL ONDERDORPEL

hoogte erker, afmetingen en detaillering conform
erker Woerdlaan 59

o.k. kozijn 550+

DEFINITIEF ONTWERP		SCHAAL	1:5
verbouwing Woerdlaan 61, 3454 VJ de Meern		GET.	ViWi
		DATUM	12.05.14
		GEW. 1	27.06.14
		GEW. 2	
		GEW. 3	
nieuwe situatie			
PRINCIPE DETAIL BLAD 2 VAN 5			

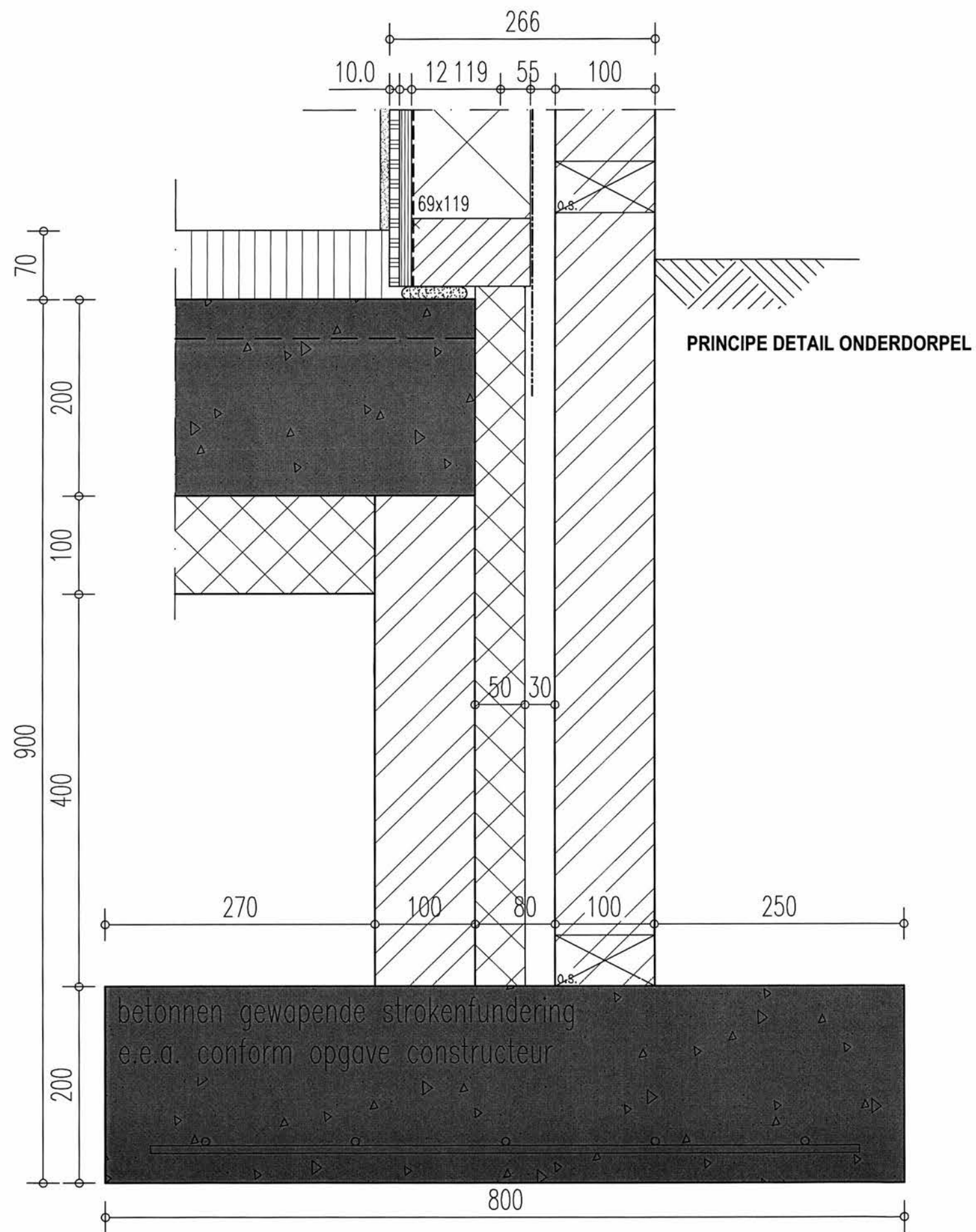

BOUWAANVRAAG		SCHAAL	1:5
verbouwing Woerdlaan 61, 3454 VJ de Meern		GET.	ViWi
		DATUM	12.05.14
		GEW. 1	
		GEW. 2	
		GEW. 3	
nieuwe situatie			
PRINCIPE DETAIL BLAD 3 VAN 5			

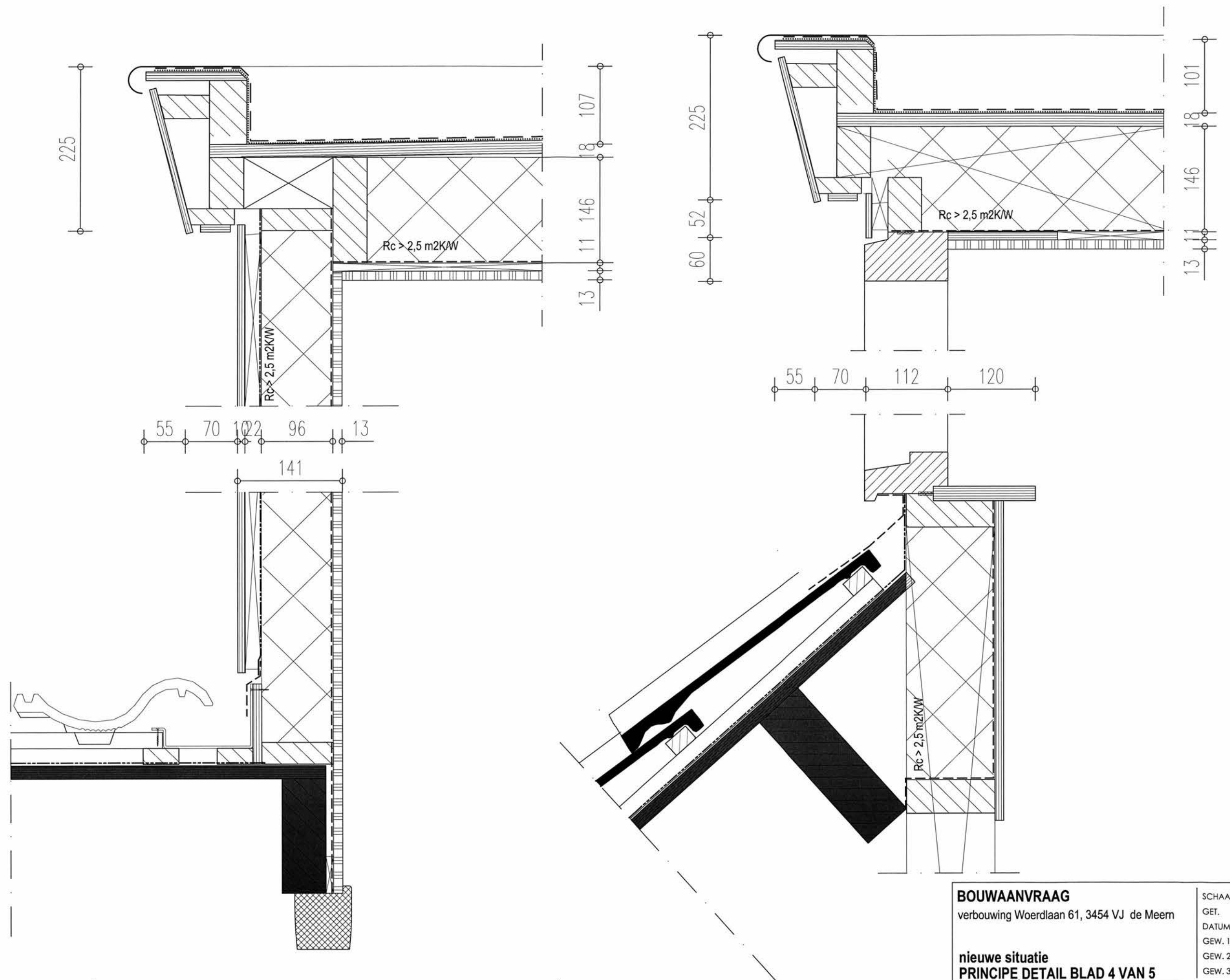

BOUWAANVRAAG
verbouwing Woerdlaan 61, 3454 VJ de Meern

nieuwe situatie
PRINCIPE DETAIL BLAD 4 VAN 5

SCHAAL	1:5
GET.	ViWi
DATUM	12.05.14
GEW. 1	
GEW. 2	
GEW. 3	

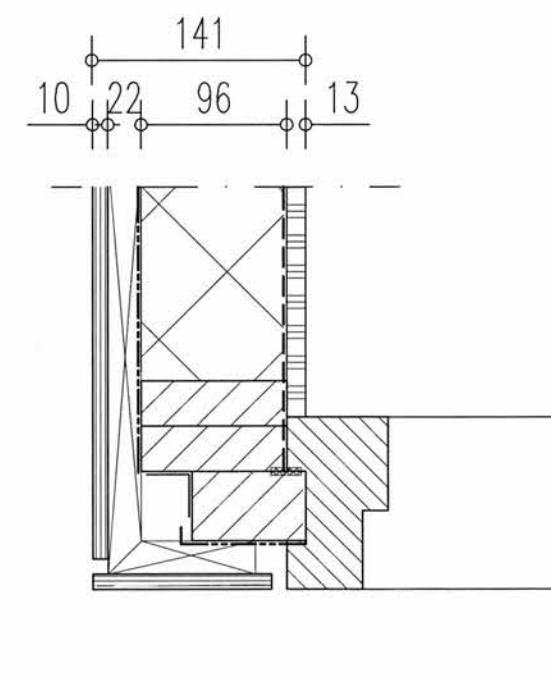
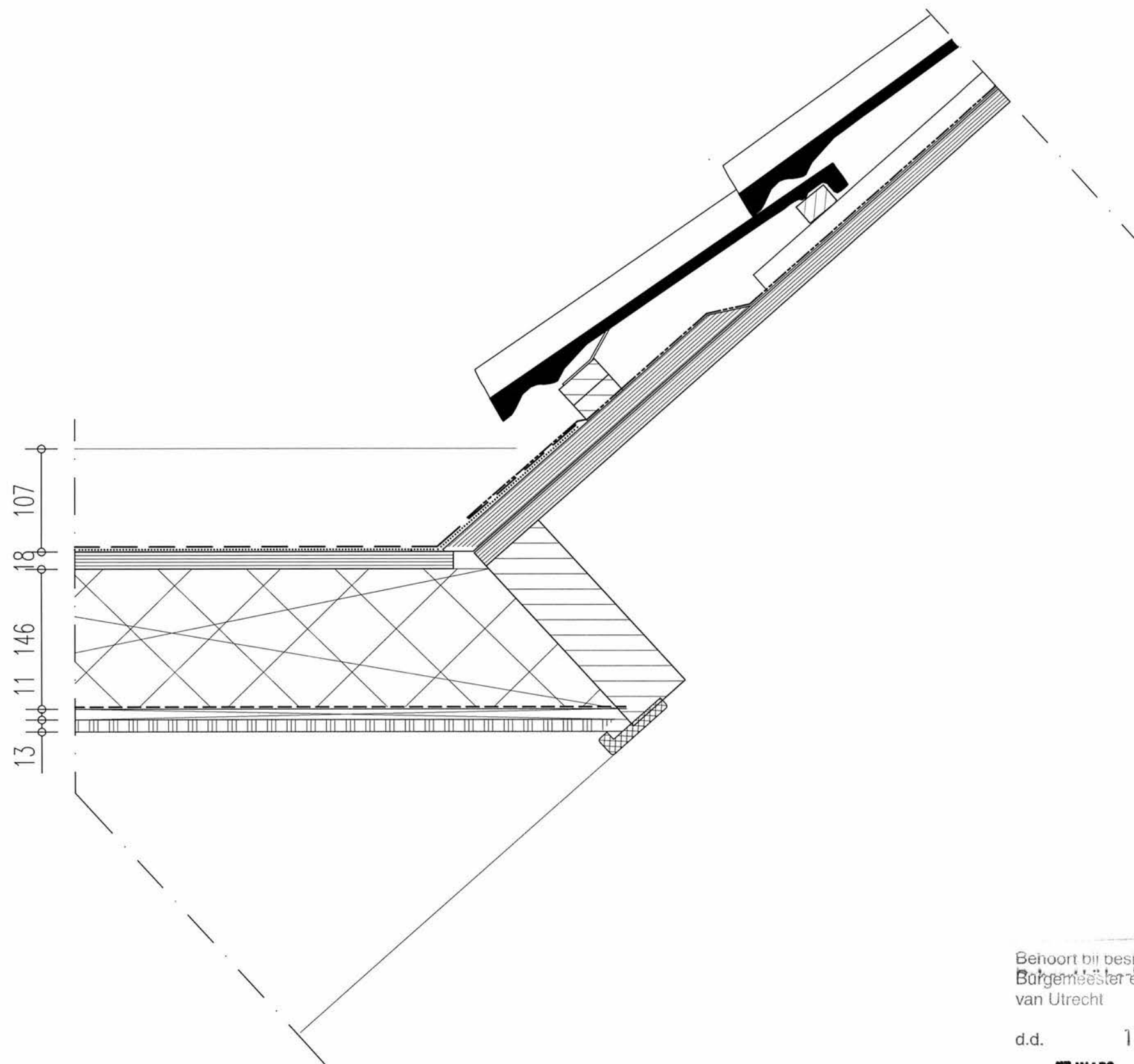

Behoort bij besluit van
Burgemeester en Wethouders
van Utrecht

d.d. 15 JUL 2014

Nr. **BZWAB - 14 - 09592**
de Namens hen:
Sectormanager Publieke Diensten

BOUWAANVRAAG
verbouwing Woerdlaan 61, 3454 VJ de Meern

nieuwe situatie
PRINCIPE DETAIL BLAD 5 VAN 5

SCHAAL	1:5
GET.	ViWi
DATUM	12.05.14
GEW. 1	
GEW. 2	
GEW. 3	