

domstad architectuur

Heuveloord 25 D
3523 CK UTRECHT

Behandeld door
Doorkiesnummer
E-mail
Bijlage(n)

1 set gewaarmerkte stukken



Datum 2 juli 2019
Ons kenmerk HZ_WABO-19-15827
Onderwerp Besluit omgevingsvergunning

Verzonden **03 JULI 2019**
Bij antwoord datum, kenmerk en onderwerp vermelden

Geachte

We hebben besloten om een omgevingsvergunning te geven aan De Utrechtse Wijnkelder B.V. voor:
het verbouwen van een horecagelegenheid (restaurant) op het adres: Korte Jansstraat 23 en Jansdam 4
in Utrecht.

De activiteiten waar deze vergunning over gaat en de bijbehorende voorschriften leest u in de
voortzetting van dit besluit op de pagina's na de ondertekening.

Publicatie

We maken het besluit bekend op www.officielebekendmakingen.nl zodat belanghebbenden worden
geïnformeerd over ons besluit en hiertegen in bezwaar kunnen gaan.

Gebruik maken van de vergunning

U mag de vergunning pas gebruiken na de bezwaarperiode. De bezwaarperiode duurt 6 weken en start
de dag na de verzenddatum van deze brief. Een bezwaar kan ervoor zorgen dat een besluit wordt
aangepast. Als dat zo is, dan hoort u dat van ons. Ook is het mogelijk dat iemand de rechter vraagt om
een 'voorlopige voorziening' om te voorkomen dat u al gebruik maakt van de vergunning voordat op
het bezwaar is beslist. Als dat zo is, dan hoort u dat ook. U kunt dit altijd ook zelf navragen bij het
secretariaat van de bezwaarcommissie, telefoon (030) 286 1096.

Kosten

Voor het behandelen van uw aanvraag moet u € [redacted] betalen. U ontvangt hiervoor een rekening.

Uitvoering

Uw contactpersoon voor het toezicht op de uitvoering (waaronder de melding van start en voltooiing
van de werkzaamheden) is [redacted], inspecteur van de afdeling Toezicht en Handhaving
Bebouwde Omgeving, telefoonnummer: [redacted], e-mailadres: [redacted]

Vragen over dit besluit

Over de inhoud van dit besluit kunt u contact opnemen met de medewerker die uw aanvraag heeft behandeld. Bovenaan deze brief vindt u de contactgegevens.

Met vriendelijke groet,
Namens burgemeester en wethouders,



M. Prijs,
Hoofd Vergunningen

Bezwaar maken tegen dit besluit

Bent u het niet eens met het besluit in deze brief? Dan kunt u daartegen bezwaar maken. Dit moet u doen binnen 6 weken. Deze termijn start de dag na de verzenddatum van deze brief. Bezwaar maken kan op de volgende manieren:

- Online via www.utrecht.nl/bezwaar.
- Met een brief aan het college van burgemeester en wethouders van Utrecht, afdeling Juridische Zaken, postbus 16200, 3500 CE Utrecht. In het bezwaarschrift staat in elk geval:
 - uw naam, adres, telefoonnummer, datum en handtekening
 - kenmerk en datum van deze besluitbrief
 - reden van uw bezwaar

Activiteit Bouw

Constateringen

- Uw aanvraag is in overeenstemming met het bestemmingsplan "Binnenstad".
- Tijdens de behandeling van uw aanvraag heeft eenieder de gelegenheid gehad om een reactie in te dienen. In deze periode hebben we een reactie ontvangen. Deze reactie is in overleg en na het maken van afspraken tussen de reclamant en de initiatiefnemer ingetrokken.

Overwegingen

- Uit artikel 2.10 van de Wabo en de vermelde constateringen volgt dat uw aanvraag voor een omgevingsvergunning verleend moet worden aangezien geen grond aanwezig is om de vergunning te weigeren. In deze situatie kunnen wij privaatrechtelijke belangen niet in de besluitvorming betrekken.

Besluit en motivering

Het volgende is besloten:

- De omgevingsvergunning te verlenen onder voorwaarden genoemd onder de Voorschriften. Wij verlenen de gevraagde vergunning aangezien het aannemelijk is dat uw aanvraag voldoet aan de relevante toetsingskaders.

Voorschriften

Algemene Voorschriften

- U mag niet starten met de uitvoering voordat u hiervoor bij ons een melding hebt gedaan. U krijgt op korte termijn een e-mail van de afdeling Toezicht en Handhaving met informatie over deze verplichte melding.
- De bouwwerkzaamheden moeten overeenkomstig deze vergunning, het bouwbesluit en de bouwverordening worden uitgevoerd. Indien in afwijking hiervan wordt gebouwd zal handhavend worden opgetreden.
- Wij hebben kennis genomen van de hoofdlijnen van de constructie. Conform dit principe moeten de definitieve constructieberekeningen en -tekeningen worden uitgewerkt. Deze gegevens moeten uiterlijk 3 weken voor de uitvoering van de betreffende bouwwerkzaamheden worden ingediend. Over de voortgang van de constructiecontrole kunt u contact opnemen met de eerdergenoemde buiteninspecteur.
- De vluchtrouteaanduidingen moeten voldoen aan NEN 6088 of aan NEN 3011 en aan de zichtbaarheidseisen, zoals bedoeld in de artikelen 5,2 tot en met 5.6 van NEN-EN 1838.
- Naar verwachting is voor het brandveilig gebruiken van dit bouwwerk een gebruiksmelding noodzakelijk. Deze moet afzonderlijk via het OmgevingsloketOnline worden ingediend.
- Uiterlijk op de dag van beëindiging van de bouwwerkzaamheden moet het werk worden gereed gemeld bij de genoemde inspecteur van de afdeling Toezicht & Handhaving. Voorafgaand aan deze melding mag het bouwwerk niet in gebruik worden genomen.
- De in rood op de tekening(en) aangegeven opmerkingen moeten in acht worden genomen.

Aandachtspunten

- Door bouwwerkzaamheden en het aan- en afvoeren van bouw materiaal kan schade aan de openbare weg, straatmeubilair, openbaar groen, straatverlichting en dergelijke ontstaan. Herstelwerkzaamheden en/of aanpassingen ten gevolge daarvan worden door Stadsbedrijven op kosten van de aanvrager uitgevoerd. U dient voor deze werkzaamheden tijdig contact op te nemen

met de gebiedsbeheerder van de desbetreffende wijk (bereikbaar via het Klantcontact Centrum van de gemeente Utrecht, telefoonnummer: 14 030).

- We wijzen u op het feit dat u naast deze omgevingsvergunning tevens een sloopmelding op grond van artikel 1.26 van het Bouwbesluit 2012 moet indienen via de website www.omgevingsloket.nl.
- Deze vergunning wordt verleend behoudens rechten van derden. Dit betekent dat privaatrechtelijke zaken de uitvoering van de werkzaamheden geheel of gedeeltelijk kunnen verhinderen.
- De omgevingsvergunning kan geheel of gedeeltelijk worden ingetrokken indien:
 - blijkt dat de vergunning is verstrekt op grond van onjuiste gegevens bij de aanvraag;
 - de aan de vergunning verbonden voorschriften niet zijn of worden nagekomen;
 - van de vergunning geen gebruik wordt gemaakt binnen 26 weken na bekendmaking;
 - de werkzaamheden met meer dan 26 weken zijn stilgelegd;
 - de vergunninghouder dit verzoekt.

Activiteit Monument

De aanvraag betreft het wijzigen van het interieur. Het bestaande interieur heeft uit oogpunt van monumentenzorg indifferente waarde. Op grond van artikel 3a van bijlage II van het Besluit Omgevingsrecht is de activiteit wijzigen monument vergunningvrij.

Indien er bouwfragmenten of onderdelen worden aangetroffen met cultuurhistorische waarde moet er contact opgenomen worden met de afdeling Erfgoed van de gemeente Utrecht.

Activiteit Sloop

Het slopen van een bouwwerk in een beschermd stads- of dorpsgezicht (artikel 2.1 lid 1 sub h Wabo)

Overwegingen

- Het slopen is in overeenstemming met het ter plaatse geldende bestemmingsplan "Binnenstad".
- Het slopen is in overeenstemming met artikel 30.9.b. van het bestemmingsplan. Door dit plan worden de stedenbouwkundige waarden of de schoonheid en het karakter van het beschermd stadsgezicht niet aangetast.

Voorschriften

- We wijzen u op het feit dat u naast deze omgevingsvergunning tevens een sloopmelding op grond van artikel 1.26 van het Bouwbesluit 2012 moet indienen via de website www.omgevingsloket.nl.

Activiteit Bouw (leidingplan riolering en hemelwaterafvoeren Bouwbesluit art 6.15 t/m 6.18)

De aanvraag is, voor zover het gaat over het leidingplan voor de afvoer van huishoudelijk afvalwater beoordeeld aan de hand van de installatietechnische eisen zoals gesteld in afdeling 6.4, artikel 6.15 t/m 6.18 van het Bouwbesluit.

Beoordeeld is of en zo ja in hoeverre, wijzigingen aan bestaande gebouw- of terreininstallaties voor afvalwater binnen het perceel volgens bouw- en milieuregels zijn toegelaten.

Het bouwwerk is voor de afvoer van huishoudelijk afvalwater en hemelwater in de bestaande situatie voorzien van perceel aansluitleidingen¹ op de openbare riolering.

Door de voorgenomen wijzigingen in, en het (toekomstig) gebruik van het bouwwerk zijn wijzigingen aan bestaand leidingwerk voor afvalwater en/of nieuwe aanleg van leidingwerk voor de afvoer van huishoudelijk afvalwater in het bouwwerk en/of op het perceel noodzakelijk, zo blijkt uit de aanvraag. Gevolg hiervan is dat er, op grond van de bouwregels, nieuwe of te wijzigen (perceel-) aansluitleidingen op een openbaar vuilwaterriool en/of hemelwaterriool noodzakelijk zijn om te voorkomen dat een nadelige situatie voor de gezondheid ontstaat.

Voorschriften riolering en hemelwater:

Algemene voorschriften riolering "binnen het eigen perceel" (Bouwbesluit):

- Ontwerp en aanleg van nieuw leidingwerk volgens NEN 3215/NTR 3216.
- De leidingssystemen voor huishoudelijk afvalwater en hemelwater moeten gescheiden van elkaar zijn uitgevoerd tot buiten de grens van het erf.
- Uitvoering van ontspanningsleiding(en) volgens art 4.2.6 van NEN3215.
- Het gebruik van flexibele aansluitstukken en/of polderexpansiestukken in, of nabij de openbare ruimte is niet toegestaan, tenzij door de gemeente geplaatst.

Overstromingsgevoelige aansluitpunten (Lozingstoestellen gelegen op meer dan 150 mm beneden straatniveau):

Omdat sprake is van overstromingsgevoelige aansluitpunten moeten voorzieningen worden getroffen zoals bedoeld in NEN 3215 artikel 4.1.4 (rioolwaterpomp en/of terugstuwbeveiliging) en NTR 3216 artikel 3.4.2 (overstromingsgevoelige aansluitpunten)

Afzonderlijke gebouwuittrede persleiding van rioolwaterpomp:

Bij het toepassen van drukriolering zoals bedoeld in NEN 3215 artikel 4.1.4 (rioolwaterpomp) en NTR 3216 artikel 3.4.2 moet afvalwater uit pompunit(s), drukloos en door een afzonderlijke perceel aansluitleiding op de openbare riolering lozen, drukriolering door middel van een ontvangstput type PE 315 (of gelijkwaardig daaraan) drukloos maken van waaruit afvalwater onder vrij verval af kan stromen naar de openbare riolering. De ontvangstput "nagelvast" tegen het bouwwerk plaatsen. (= gebouwriolering), voorzien van een passend deksel op ca. 30 cm onder maaiveld en op een hart-op-hart afstand van ca. 75 cm ten opzichte van overige gebouwuittreden van het leidingwerk voor huishoudelijk afvalwater.

Uitgaande leidingdiameter vanuit de ontvangstput ten minste 125 mm, ten hoogste 160 mm.

Directe injectiepunten van drukriolering op de openbare riolering zijn niet toegestaan.

De gemeente Utrecht, in deze vertegenwoordigd door de afdeling Beheer Openbare Ruimte en Gebouwen-BORG, behoudt zich het recht voor om wijzigingen/aanvullingen op plaats, aanlegdiepte en diameter van riolering en hemelwaterafvoeren ter plaatse van de grens van het erf, zoals bedoeld in het Bouwbesluit door te voeren indien zij dit, bijvoorbeeld door lokale omstandigheden, noodzakelijk en/of redelijk acht. Hiervan wordt u tijdig in kennis gesteld.

¹ Met een perceel aansluitleiding wordt bedoeld: een buiten het perceel gelegen leiding die de particuliere riolering vanaf de kadastrale eigendomsgrens verbindt met de openbare riolering.

Een tekening van bestaande perceel aansluitleidingen is (desgewenst) op te vragen via het Online loket van de gemeente Utrecht (www.utrecht.nl product: Riolotekening opvragen)

Hergebruik van bestaande gebouw- of terreinriolering:

Voor het lucht- en waterdicht aansluiten van riolering en/of hemelwaterafvoeren moet gebruik worden gemaakt van de bestaande, geheel of gedeeltelijk te handhaven gebouw- of buitenriolering binnen het perceel.

De voorschriften, als bedoeld in Bouwbesluit 2012 art 6.18 lid a en op grond van de ingediende aanvraaggegevens zijn daarom:

- Plaats, aanlegdiepte en diameter: als bestaand handhaven op de grens van het erf.

Bij het lucht- en waterdicht aansluiten van de nieuwe afvoerleiding voor huishoudelijk afvalwater moet gebruik worden gemaakt van de bestaande perceel aansluitleiding.

De aanlegdiepte en diameter van de nieuwe gebouwriolering ter plaatse van het aansluitpunt op de bestaande gebouwriolering moet gelijk zijn aan de aanlegdiepte en diameter van de bestaande gebouwriolering.

U dient tijdig (tenminste 4 weken voor uitvoering van dat onderdeel) de werkzaamheden t.b.v. riolering en hemelwaterafvoeren in genoemde zone aan de gemeente Utrecht te melden. In beginsel kunt u hiervoor terecht bij de inspecteur van Toezicht en Handhaving Bebouwde Omgeving.

Het leidingverloop van hemelwaterafvoeren buiten het gebouw moet in stand blijven.

De perceel aansluitleidingen, waarmee de leidingdelen gelegen in openbare ruimte en t.b.v. het perceel worden bedoeld, moeten in stand blijven en mogen niet worden gewijzigd of vermeerderd

Het lozen van hemelwater op, of via een bestaand of nieuw leidingsysteem voor de afvoer van huishoudelijk afvalwater naar de openbare riolering is niet toegestaan.

Formulierversie
2019.01

Aanvraaggegevens

Publiceerbare aanvraag/melding

Aanvraagnummer 4407471

Aanvraagnaam Zussen

Uw referentiecode 1806

Ingediend op 13-05-2019

Soort procedure Onbekend

Projectomschrijving het intern aanpassen van een horecagelegenheid in een gemeentelijk monument.

Opmerking -

Gefaseerd Nee

Blokkerende onderdelen weglaten Ja

Kosten openbaar maken Nee

Bijlagen die later komen geen

Bijlagen n.v.t. of al bekend bovenstaande onderdelen zijn niet van toepassing bij de aanvraag.

Bevoegd gezag

Naam: Gemeente Utrecht

Bezoekadres: <div>Meer informatie over bouwen, wonen en ondernemen vindt u op onderstaand genoemde website.</div>

Postadres: Vergunningen, Toezicht en Handhaving
Afdeling Vergunningen
Postbus 8406
3503 RK Utrecht

Telefoonnummer: 030-286 0000

Contactformulier: www.utrecht.nl/baliebwoWebsite: www.utrecht.nl/baliebwo

Contactpersoon: VTH Vergunningen

Overzicht bijgevoegde modulebladen

Aanvraaggegevens

Locatie van de werkzaamheden

Werkzaamheden en onderdelen

Monument onderhouden, restaureren, veranderen of slopen

- Handelingen met gevolgen voor beschermde monumenten
- Bouwen

Slopen in beschermd stads- of dorpsgezicht

- Slopen in beschermd stads- of dorpsgezicht

Bijlagen

Formulierversie
2019.01

Locatie

1 Adres

Postcode	3512GM
Huisnummer	23
Huisletter	-
Huisnummertoevoeging	-
Straatnaam	Korte Jansstraat
Plaatsnaam	Utrecht
Gelden de werkzaamheden in deze aanvraag/melding voor meerdere adressen of percelen?	<input type="checkbox"/> Ja <input checked="" type="checkbox"/> Nee

Handelingen met gevolgen voor beschermde monumenten

Monument onderhouden, restaureren, veranderen of slopen

1 Monument slopen, verstoren, verplaatsen of wijzigen

- | | |
|---|--|
| Waar gaat het om? | <input type="checkbox"/> Rijksmonument
<input type="checkbox"/> Provinciaal monument
<input checked="" type="checkbox"/> Gemeentelijk monument |
| Om welk soort gemeentelijk monument gaat het? | <input checked="" type="checkbox"/> (Gebouwd) monument
<input type="checkbox"/> Aangelegd monument
<input type="checkbox"/> Archeologisch monument |
| Wat is het monumentnummer? | 3440988 |
| Wat is de naam van het monument? | Korte Jansstraat 23 |
| Gaat u het monument geheel of gedeeltelijk slopen? | <input type="checkbox"/> Geheel slopen
<input checked="" type="checkbox"/> Gedeeltelijk slopen
<input type="checkbox"/> Niet slopen |
| Waarom wilt u gaan slopen? | interne verbouwing |
| Wat is de sloopmethode? | handmatig met elektrische apparaten |
| Welke materialen komen vrij bij de sloopwerkzaamheden en in welke hoeveelheden? | gips, staal, hout |
| Is er sprake van een functiewijziging van het monument? | <input type="checkbox"/> Ja
<input checked="" type="checkbox"/> Nee |

2 Ingrep aan het monument

- | | |
|---|---|
| Aan welke onderdelen van het monument gaat u werkzaamheden uitvoeren? | <input type="checkbox"/> Daken en goten
<input type="checkbox"/> Kozijnen, ramen en deuren
<input type="checkbox"/> Gevels
<input checked="" type="checkbox"/> Casco en constructie
<input checked="" type="checkbox"/> Binnenwerk, interieurs
<input type="checkbox"/> Buitenwerk (bouwwerken)
<input type="checkbox"/> Orgel
<input type="checkbox"/> Bijzondere onderdelen (algemeen)
<input type="checkbox"/> Bijzondere onderdelen aan molens, gemalen en/of sluizen
<input type="checkbox"/> Dijken, dijklichamen
<input type="checkbox"/> Tuinen en parken
<input type="checkbox"/> Archeologisch monument
<input type="checkbox"/> Anders |
|---|---|

Welke werkzaamheden gaat u aan het casco en de constructie uitvoeren?

- ☐ Vervanging conform bestaand
- ☒ Verandering
- ☐ Onderhoud met wijziging
- ☐ (Gedeeltelijk) slopen

Welke werkzaamheden gaat u aan het binnenwerk / interieurs uitvoeren?

- ☐ Vervanging conform bestaand
- ☐ Verandering
- ☐ Onderhoud met wijziging
- ☒ (Gedeeltelijk) slopen

Bouwen

Monument onderhouden, restaureren, veranderen of slopen

1 De bouwwerkzaamheden

Wat is er op het bouwwerk van toepassing?

- ☐ Het wordt geheel vervangen
☒ Het wordt gedeeltelijk vervangen
☐ Het wordt nieuw geplaatst

Eventuele toelichting

enkel een interne wijziging.

Hebt u voor deze bouwwerkzaamheden al eerder een vergunning aangevraagd?

- ☐ Ja
☒ Nee

2 Plaats van het bouwwerk

Waar gaat u bouwen?

Hoofdgebouw

3 Uiterlijk bouwwerk/welstand

Beschrijf van de onderstaande onderdelen de materialen en kleuren die u voor het bouwwerk gebruikt. U mag het veld leeg laten als u materialen en kleuren in de bijlagen vermeldt

Onderdelen	Materiaal	Kleur
Gevels		
- Plint gebouw		
- Gevelbekleding		
- Borstweringen		
- Voegwerk		
Kozijnen		
- Ramen		
- Deuren		
- Luiken		
Balkonhekken		
Dakgoten en boeidelen		
Dakbedekking		

Vul hier overige onderdelen en bijbehorende materialen en kleuren in.

geen wijzigingen aan bovenstaande onderdelen

4 Mondeling toelichten

Ik wil mijn bouwplan mondeling toelichten voor de welstandscommissie/stadsbouwmeester.

- ☐ Ja
☒ Nee

Formulierversie
2019.01

Slopen in beschermd stads- of dorpsgezicht

1 Slopen in beschermd stads- of dorpsgezicht

Geef aan op welke wijze u aannemelijk maakt dat er op de plaats van het te slopen bouwwerk een ander bouwwerk kan of zal worden gebouwd.

bouwwerk blijft behouden. Enkel interne wijziging.

In wat voor stads- of dorpsgezicht gaat u slopen?

- ☐ Rijks beschermd stads- of dorpsgezicht
- ☐ Provinciaal beschermd stads- of dorpsgezicht
- ☒ Gemeentelijk beschermd stads- of dorpsgezicht









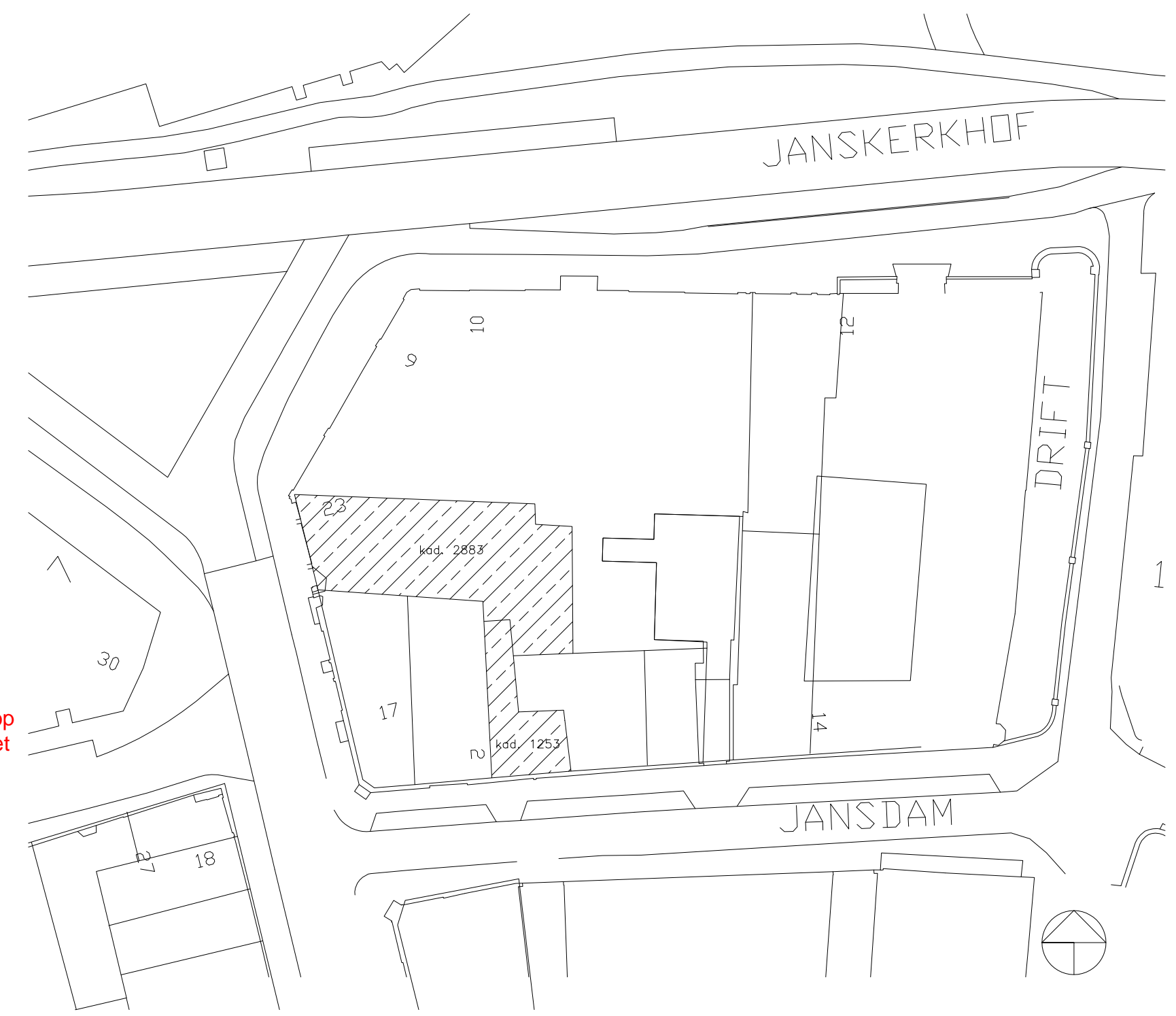
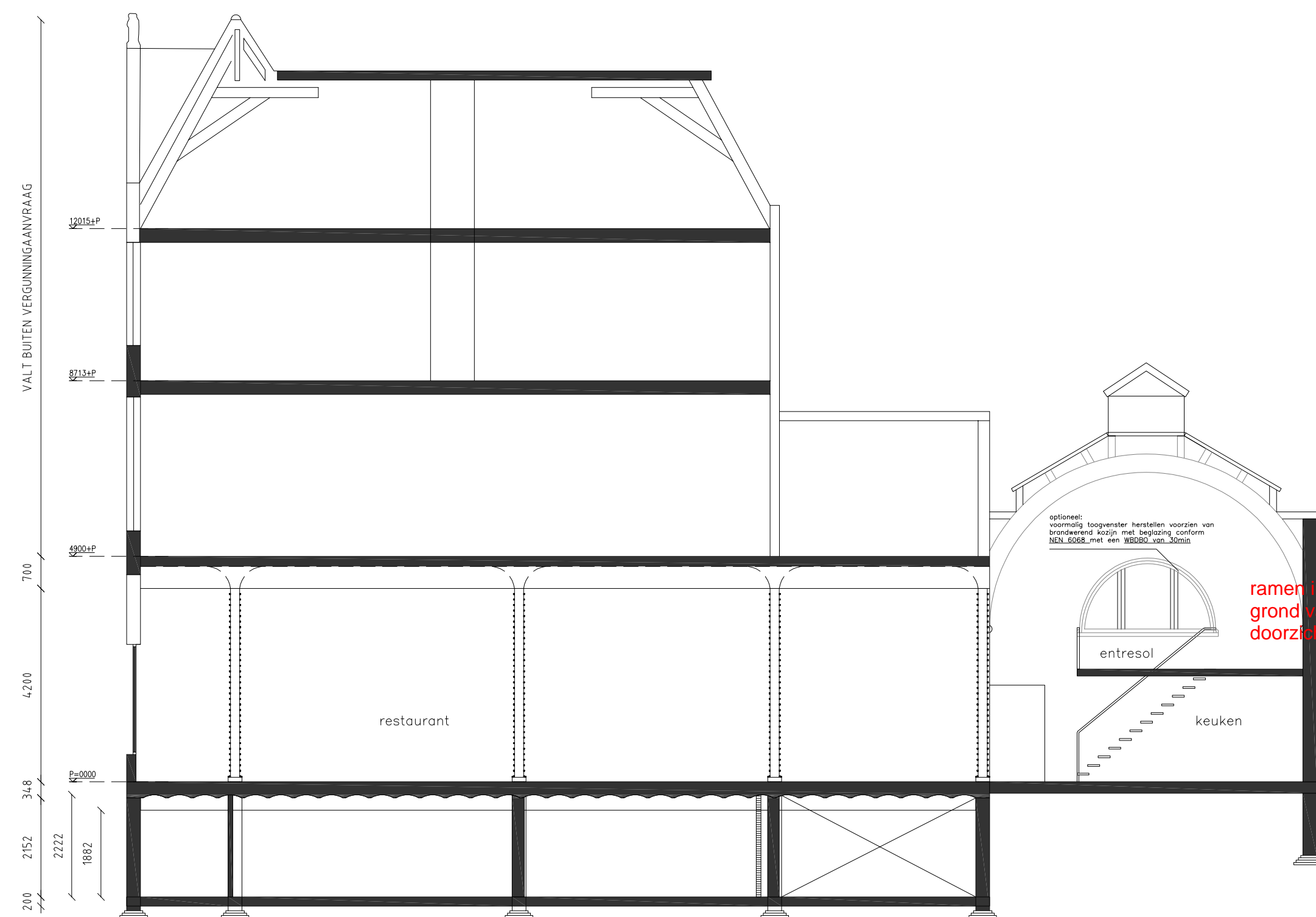
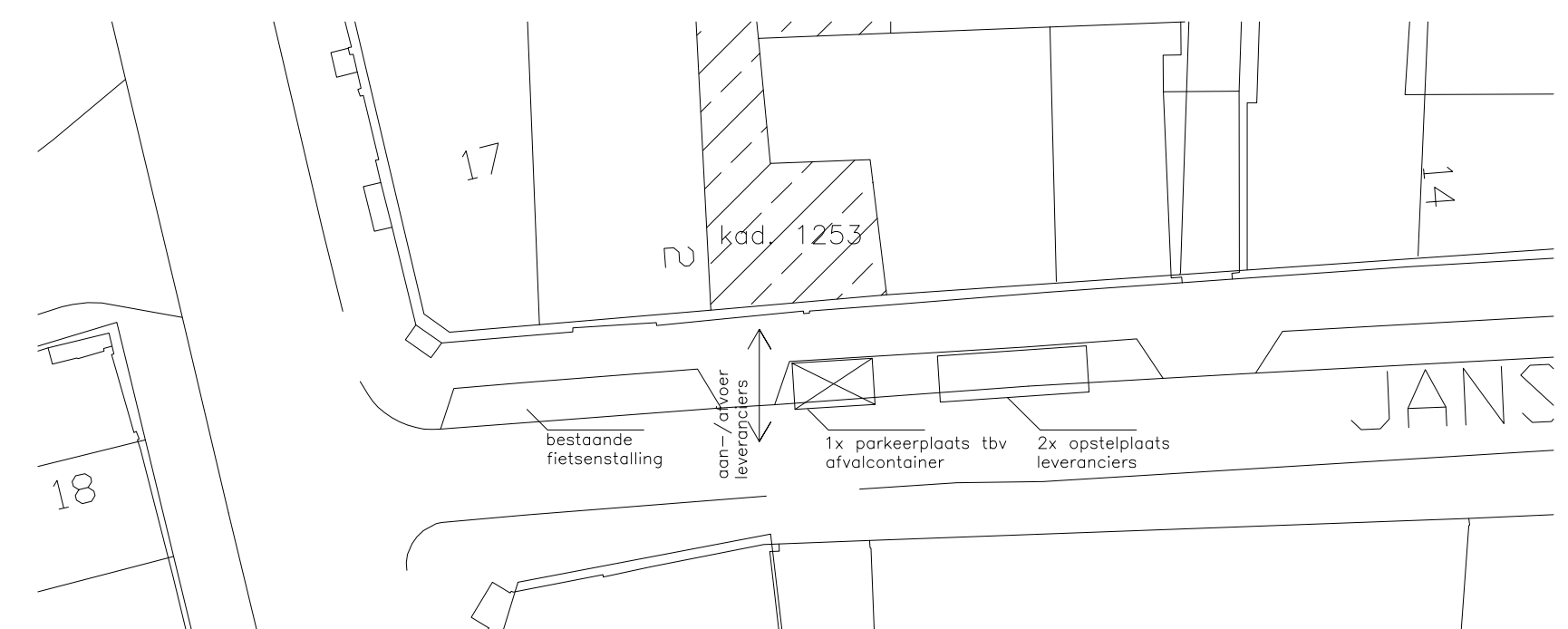
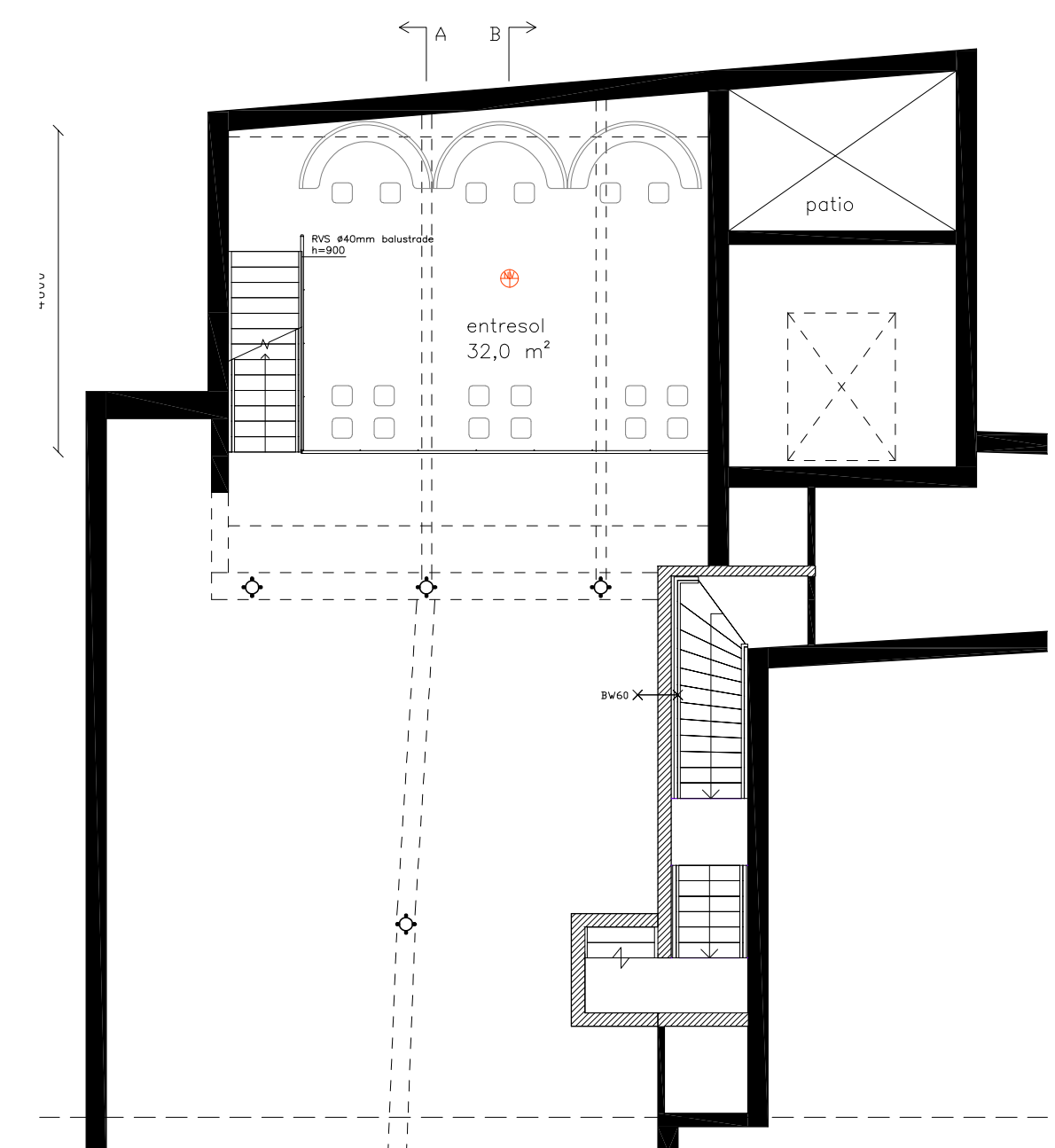
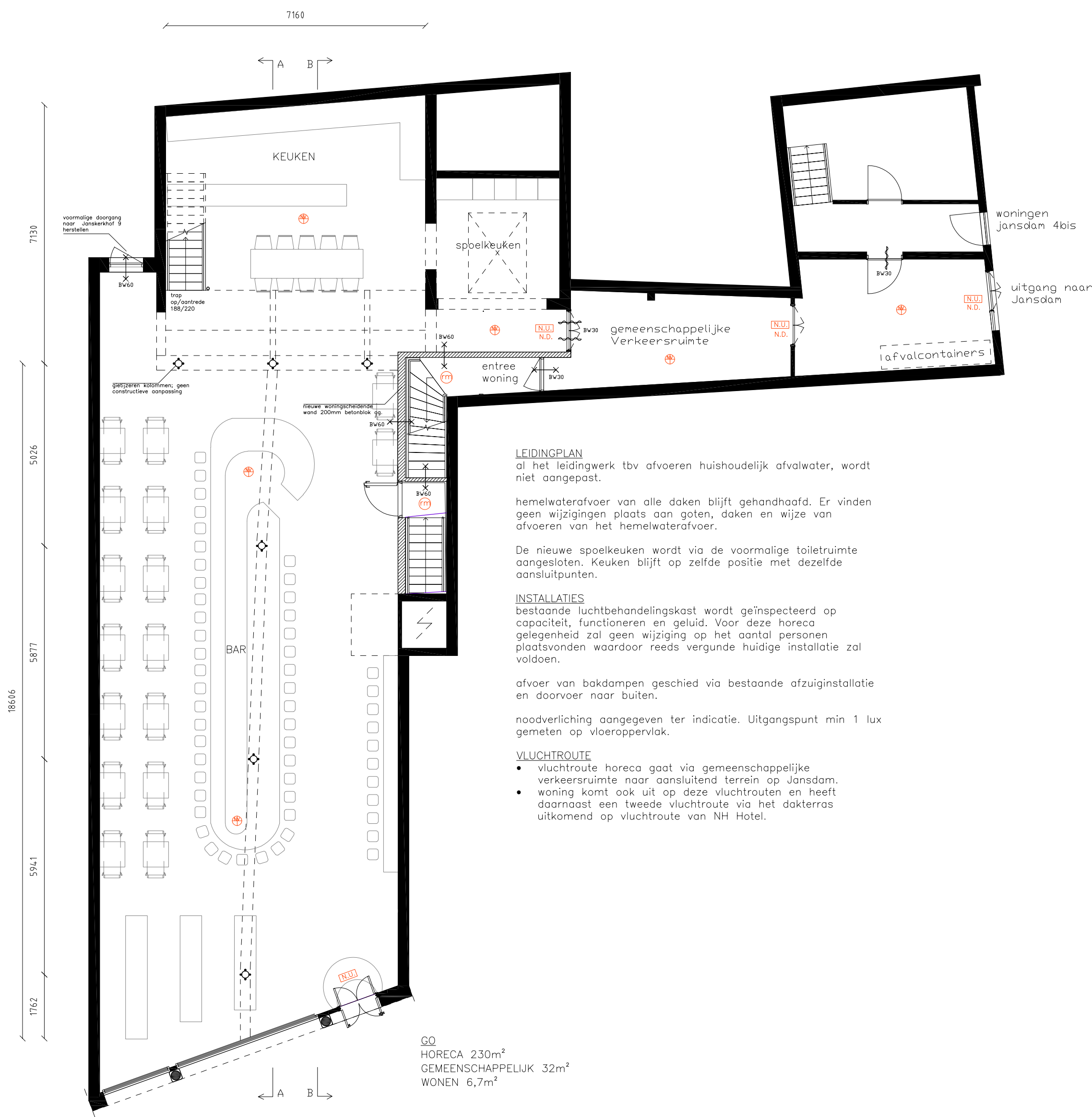
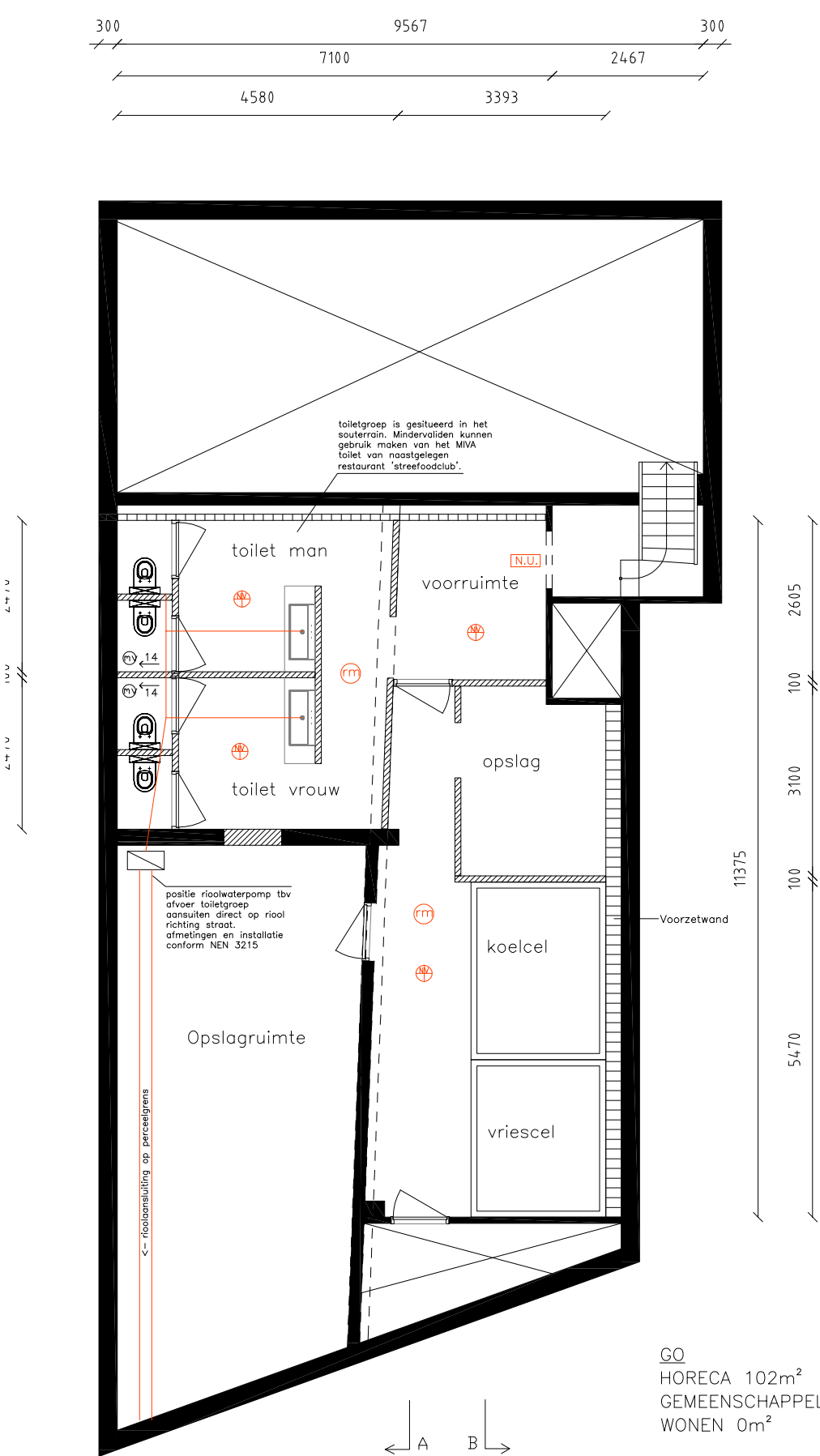



Bijlagen

Formele bijlagen











Naam bijlage	Bestandsnaam	Type	Datum ingediend	Status document
1806Z001_A1_ZU- SSEN_BESTAAND_1- 0052019_.pdf	1806Z001 A1 ZUSSEN BESTAAND 10052019.pdf	Constructieve veiligheid complexere bouwwerken Bruikbaarheid bouwwerk Bestemmingsplan, beheersverordening en bouwverordening complexere bouwwerken Brandveiligheid Gegevens (gedeeltelijk) slopen monument Gegevens wijzigen monument door bouwen Gegevens overige wijzigingen monument	2019-05-13	In behandeling
20190128_085319034_- iOS.jpg	20190128_08531- 9034_iOS.jpg	Constructieve veiligheid complexere bouwwerken Bruikbaarheid bouwwerk Bestemmingsplan, beheersverordening en bouwverordening complexere bouwwerken Brandveiligheid Gegevens (gedeeltelijk) slopen monument Gegevens wijzigen monument door bouwen Gegevens overige wijzigingen monument	2019-05-13	In behandeling
20190128_085443358_- iOS.jpg	20190128_08544- 3358_iOS.jpg	Constructieve veiligheid complexere bouwwerken Bruikbaarheid bouwwerk Bestemmingsplan, beheersverordening en bouwverordening complexere bouwwerken Brandveiligheid Gegevens (gedeeltelijk) slopen monument Gegevens wijzigen monument door bouwen Gegevens overige wijzigingen monument	2019-05-13	In behandeling
20190128_092335017_- iOS.jpg	20190128_09233- 5017_iOS.jpg	Constructieve veiligheid complexere bouwwerken Bruikbaarheid bouwwerk Bestemmingsplan, beheersverordening en bouwverordening complexere bouwwerken Brandveiligheid Gegevens (gedeeltelijk) slopen monument Gegevens wijzigen monument door bouwen	2019-05-13	In behandeling

Naam bijlage	Bestandsnaam	Type	Datum ingediend	Status document
		Gegevens overige wijzigingen monument		
20190129_091127796_ - iOS.jpg	20190129_09112-7796_iOS.jpg	Constructieve veiligheid complexere bouwwerken Bruikbaarheid bouwwerk Bestemmingsplan, beheersverordening en bouwverordening complexere bouwwerken Brandveiligheid Gegevens (gedeeltelijk) slopen monument Gegevens wijzigen monument door bouwen Gegevens overige wijzigingen monument	2019-05-13	In behandeling
omschrijving_monument_pdf	omschrijving monument.pdf	Welstand	2019-05-13	In behandeling
SGU009233_Constructieve_ber_19042019_pdf	SGU009233 Constructieve ber 19042019.pdf	Constructieve veiligheid complexere bouwwerken	2019-05-13	In behandeling
uittrekselkadastralekaart_PDF	uittrekselkadastral-ekaart-.PDF	Constructieve veiligheid complexere bouwwerken Bruikbaarheid bouwwerk Bestemmingsplan, beheersverordening en bouwverordening complexere bouwwerken Brandveiligheid Gegevens (gedeeltelijk) slopen monument Gegevens wijzigen monument door bouwen Gegevens overige wijzigingen monument	2019-05-13	In behandeling
1806G001A1_ZUSSEN_NIEUW_10052-019_pdf	1806G001A1 ZUSSEN NIEUW 10052019.pdf	Plattegronden, doorsneden en detailtekeningen bouwen complexere bouwwerken Gegevens slopen in beschermd stads- of dorpsgezicht	2019-05-13	In behandeling
asbestinventarisatie_HKR_pdf	asbestinventarisatie HKR.pdf	Kwaliteitsverklaringen	2019-05-13	In behandeling



RENVOOI	
	bestaande muur
	nieuwe muur
	ruommelder cf. NEN2555
	opstelplaats voor mechanische ventilatiebox
	afgezuigd mechanische ventilatie
	deur met dagmaat 850mm
	zelfsluitende deur middels vrijloopronger
	brandwerende scheidsconstructie
	entree woning / portiek
	noodverlichting, geïntegreerd in conventionele verlichting
	nooduitgang signalering
	opstelplaats voor luchtbehandelingskast
N.D.	nooddeur, voor zien van noodcontroletoegang



<h1>RENVOOI</h1>		<p>Constructieve gegevens: zie tekeningen en berekeningen constructeur.</p> <p>Ventilatie: huidige luchtbehandelingskast blijft gehandhaafd en voldoet aan eisen horecabesluit, en bouwbesluit. Toiletgroepen worden aangesloten op bestaande luchtbehandeling.</p> <p>Brandveiligheid: huidige ontruimingsinstallatie wordt gehandhaafd. Ter goedkeuring van VRU ter plaatse. Kelder wordt uitgebreid met rookmelders.</p> <p>Horeca Inrichting: indicatief aangegeven.</p> <p>Woning: aansluiting op gemeenschappelijke gang wordt aangepast. De indeling en het gebruik van de bovenwoning valt niet binnen deze aanvraag.</p> <p><u>N.B. alle maten dienen in het werk gecontroleerd te worden</u></p>
	bestaande muur	
	nieuwe muur	
	rookmelder cf. NF2555	
	opstelplaats voor mechanische ventilatiebox	
	afzuggpunt mechanische ventilatie	
	deur met dagmaat 856mm	
	zelfsluitende deur middels vrijlooppoelanger	
	brandwerende scheidingsconstructie	
	entree woning / portiek	
	opstelplaats voor luchtbehandelingskast	
	opstelplaats voor wasmachine	

DOORSNEDE A