

Formulierversie  
2019.01

# Aanvraaggegevens

Publiceerbare aanvraag/melding

Aanvraagnummer	4573147
Aanvraagnaam	Anton Koolhaasstraat 16
Uw referentiecode	2019-112

Ingediend op	29-07-2019
Soort procedure	Reguliere procedure

Projectomschrijving	Plaatsing van een dakkapel in het voorgeveldakvlak van de woning.
Opmerking	-
Gefaseerd	Nee
Blokkerende onderdelen weglaten	Nee
Kosten openbaar maken	Nee
Bijlagen die later komen	-
Bijlagen n.v.t. of al bekend	-

**Bevoegd gezag**

Naam:	Gemeente Utrecht
Bezoekadres:	<div>Meer informatie over bouwen, wonen en ondernemen vindt u op onderstaand genoemde website.</div>
Postadres:	Vergunningen, Toezicht en Handhaving Afdeling Vergunningen Postbus 8406 3503 RK Utrecht
Telefoonnummer:	030-286 0000
Contactformulier:	<a href="http://www.utrecht.nl/baliebwo">www.utrecht.nl/baliebwo</a>
Website:	<a href="http://www.utrecht.nl/baliebwo">www.utrecht.nl/baliebwo</a>
Contactpersoon:	VTH Vergunningen

## Overzicht bijgevoegde modulebladen

Aanvraaggegevens

Locatie van de werkzaamheden

Werkzaamheden en onderdelen

Dakkapel plaatsen

- Bouwen

Bijlagen

Formulierversie  
2019.01

# Locatie

## 1 Adres

Postcode	3544HV
Huisnummer	16
Huisletter	-
Huisnummertoevoeging	-
Straatnaam	Anton Koolhaasstraat
Plaatsnaam	Utrecht

Gelden de werkzaamheden in deze  
aanvraag/melding voor meerdere  
adressen of percelen?

☐ Ja  
☒ Nee

# Bouwen

## Dakkapel plaatsen

### 1 De bouwwerkzaamheden

Wat is er op het bouwwerk van toepassing?

- ☐ Het wordt geheel vervangen  
☐ Het wordt gedeeltelijk vervangen  
☒ Het wordt nieuw geplaatst

Eventuele toelichting

-

Hebt u voor deze bouwwerkzaamheden al eerder een vergunning aangevraagd?

- ☐ Ja  
☒ Nee

### 2 Plaats van het bouwwerk

Waar gaat u bouwen?

Hoofdgebouw

### 3 Bruto vloeroppervlakte bouwwerk

Verandert de bruto vloeroppervlakte van het bouwwerk door de bouwwerkzaamheden?

- ☐ Ja  
☒ Nee

### 4 Bruto inhoud bouwwerk

Verandert de bruto inhoud van het bouwwerk door de bouwwerkzaamheden?

- ☒ Ja  
☐ Nee

Wat is de bruto inhoud van het bouwwerk in m3 voor uitvoering van de bouwwerkzaamheden?

0

Wat is de bruto inhoud van het bouwwerk in m3 na uitvoering van de bouwwerkzaamheden?

2

### 5 Oppervlakte bebouwd terrein

Verandert de bebouwde oppervlakte van het terrein na uitvoering van de bouwwerkzaamheden?

- ☐ Ja  
☒ Nee

### 6 Gebruik

Waar gebruikt u het bouwwerk en/of terrein momenteel voor?

- ☒ Wonen  
☐ Overige gebruiksfuncties

Waar gaat u het bouwwerk voor gebruiken?

- ☒ Wonen  
☐ Overige gebruiksfuncties

Wat wordt de gebruiksoppervlakte van de woning in m2 na uitvoering van de bouwwerkzaamheden?

0

Wat wordt de vloeroppervlakte van het verblijfsgebied van de woning in m2 na uitvoering van de bouwwerkzaamheden? 0

## 7 Uiterlijk bouwwerk/welstand

Beschrijf van de onderstaande onderdelen de materialen en kleuren die u voor het bouwwerk gebruikt. U mag het veld leeg laten als u materialen en kleuren in de bijlagen vermeldt

Onderdelen	Materiaal	Kleur
Kozijnen		
- Ramen		
- Deuren		
- Luiken		
Dakgoten en boeidelen		
Dakbedekking		

Vul hier overige onderdelen en bijbehorende materialen en kleuren in. -

## 8 Mondeling toelichten

Ik wil mijn bouwplan mondeling toelichten voor de welstandscommissie/stadsbouwmeester.

- ☐ Ja  
☒ Nee

# Bijlagen

## Formele bijlagen

Naam bijlage	Bestandsnaam	Type	Datum ingediend	Status document
Dakkapel_Brockhoff_pdf	Dakkapel Brockhoff.pdf	Bestemmingsplan, beheersverordening en bouwverordening eenvoudige bouwwerken Kwaliteitsverklaringen Welstand Plattegronden en doorsneden bouwen eenvoudige bouwwerken Constructieve veiligheid eenvoudige bouwwerken	2019-07-29	In behandeling

TEKENINGEN T.B.V. OMGEVINGSVERGUNNING  
PLAATSING DAKKAPEL OP ADRES:

## ANTON KOOLHAASSTRAAT 16 3544 HV UTRECHT

SITUATIE  
SCHAAL 1:1000



FOTO  
GEVEL TE PLAATSEN DAKKAPEL



Zolderverbouw Larenstein BV  
PC Staalweg 10  
3721 TJ Bilthoven

Van deze tekeningen bezitten wij het auteursrecht.  
Zij mogen zonder onze voorafgaande uitdrukkelijke  
toestemming niet worden gebruikt, vermenigvuldigd  
of aan derden ter beschikking worden gesteld.

adres te plaatsen dakkapel

ANTON KOOLHAASSTRAAT 16  
3544 HV UTRECHT

editie nr.

SITUATIE  
werk nr. 2019-112

schaal:  
datum: 29-07-2019  
getekend: PVE

tek. nr.

S1

formaat: A4

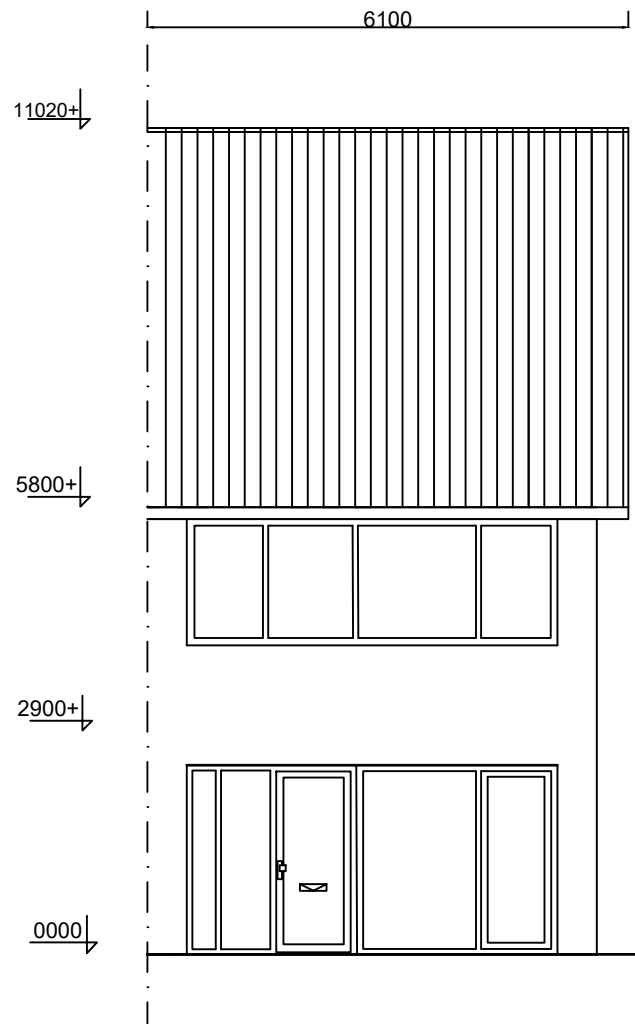

Voorgevel  
bestaand

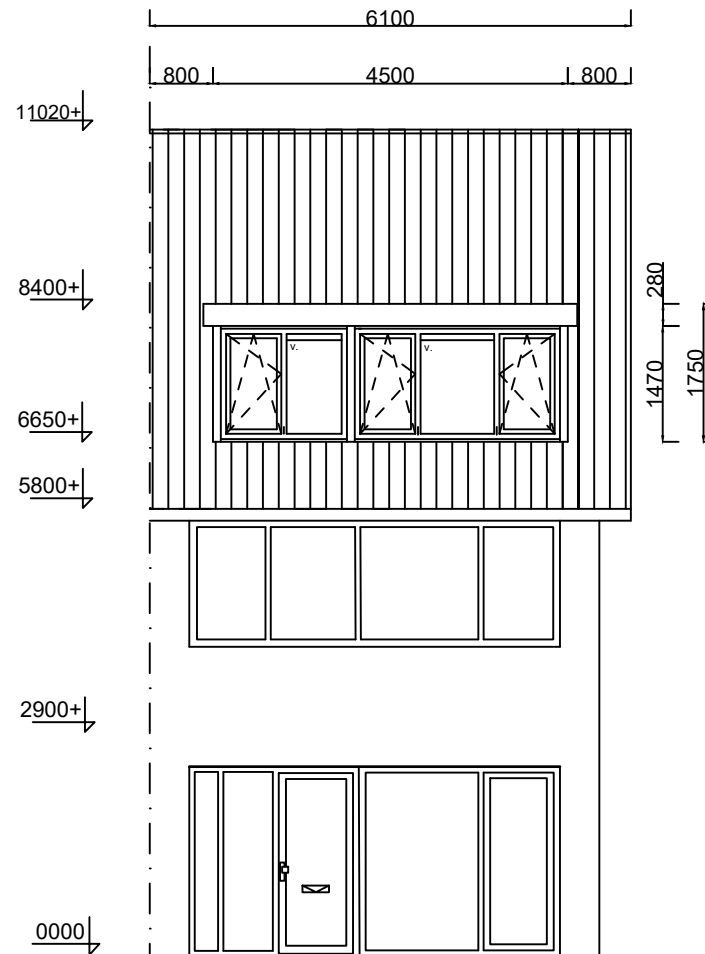

Voorgevel  
nieuw

Zolderverbouw Larenstein BV  
PC Staalweg 10  
3721 TJ Bilthoven

Van deze tekeningen bezitten wij het auteursrecht.  
Zij mogen zonder onze voorafgaande uitdrukkelijke  
toestemming niet worden gebruikt, vermenigvuldigd  
of aan derden ter beschikking worden gesteld.

adres te plaatsen dakkapel

ANTON ROOLHAASLAAN 16  
3544 HK UTRECHT

editie nr.  
Gevelaanzicht  
werk nr. 2019-112  
schaal: 1:100  
datum 29-07-2019 / 30-08-2019 / 03-09-2019  
getekend: PvE

tek. nr.  
G1  
formaat: A4



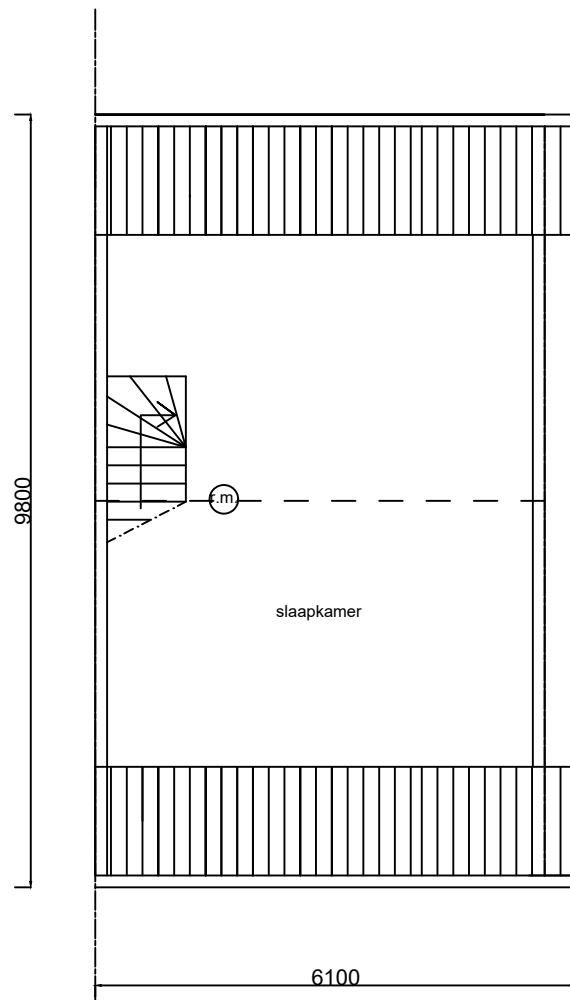

Plattegrond  
bestaand

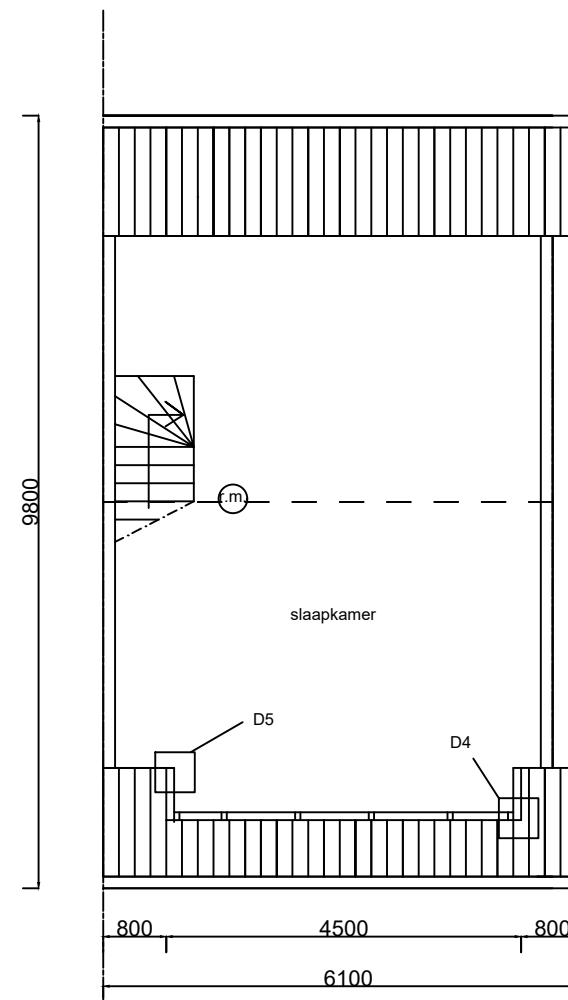

Plattegrond  
nieuw

Zolderverbouw Larenstein BV  
PC Staalweg 10  
3721 TJ Bilthoven

Van deze tekeningen bezitten wij het auteursrecht.  
Zij mogen zonder onze voorafgaande uitdrukkelijke  
toestemming niet worden gebruikt, vermenigvuldigd  
of aan derden ter beschikking worden gesteld.

adres te plaatsen dakkapel

ANTON KOOLHAASLAAN 16  
3544 HK UTRECHT

editie nr.

Plattegronden

werk nr. 2019-112

schaal: 1:100

datum: 29-07-2019 / 30-08-2019

getekend: PvE

tek. nr.

P1

formaat: A4

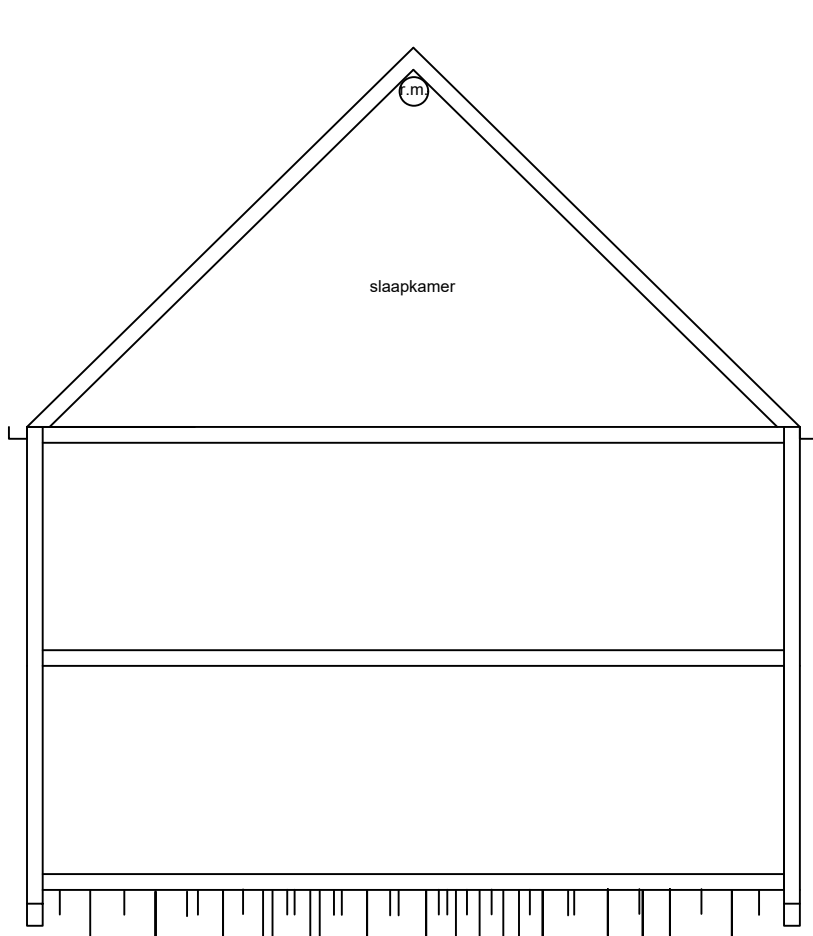

Doorsnede  
bestaand

9800

11020+

5800+

2900+

0000

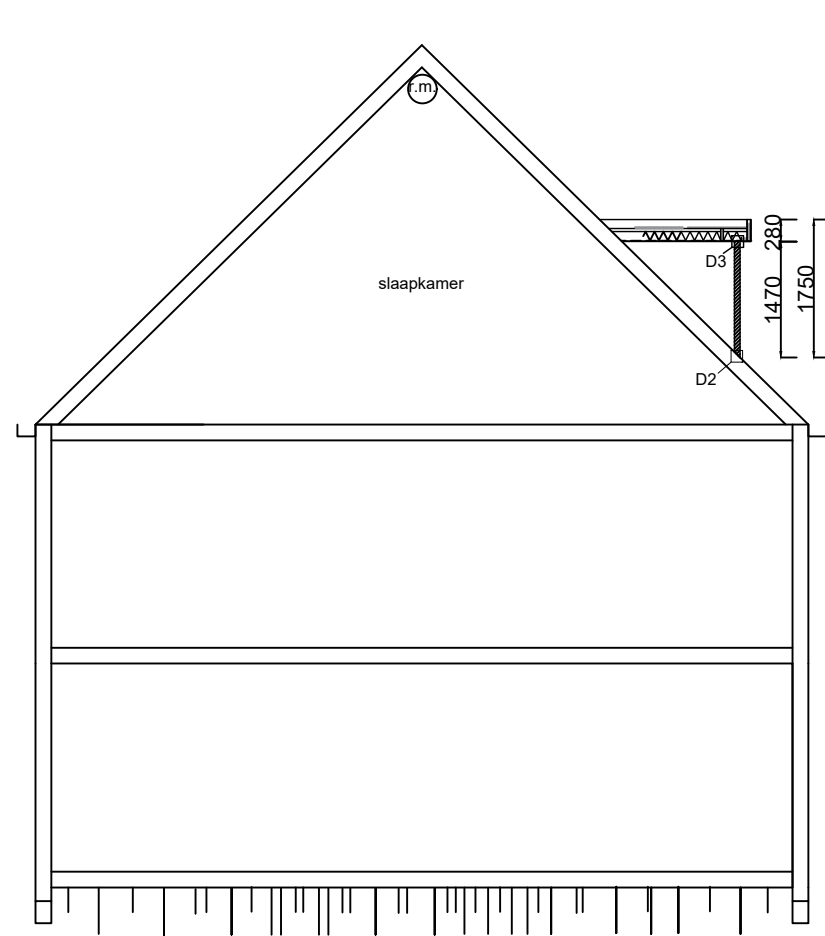

Doorsnede  
nieuw

9800

11020+

8400+

6650+

5800+

2900+

0000

Zolderverbouw Larenstein BV  
PC Staalweg 10  
3721 TJ Bilthoven

Van deze tekeningen bezitten wij het auteursrecht.  
Zij mogen zonder onze voorafgaande uitdrukkelijke  
toestemming niet worden gebruikt, vermenigvuldigd  
of aan derden ter beschikking worden gesteld.

ANTON KOOLHAASLAAN 16  
3544 HK UTRECHT

editie nr.  
Doorsneden  
werk nr. 2019-112  
schaal: 1:100  
datum: 29-07-2019 / 30-08-2019 / 03-09-2019  
getekend: PvE

tek. nr.

D1

formaat: A4

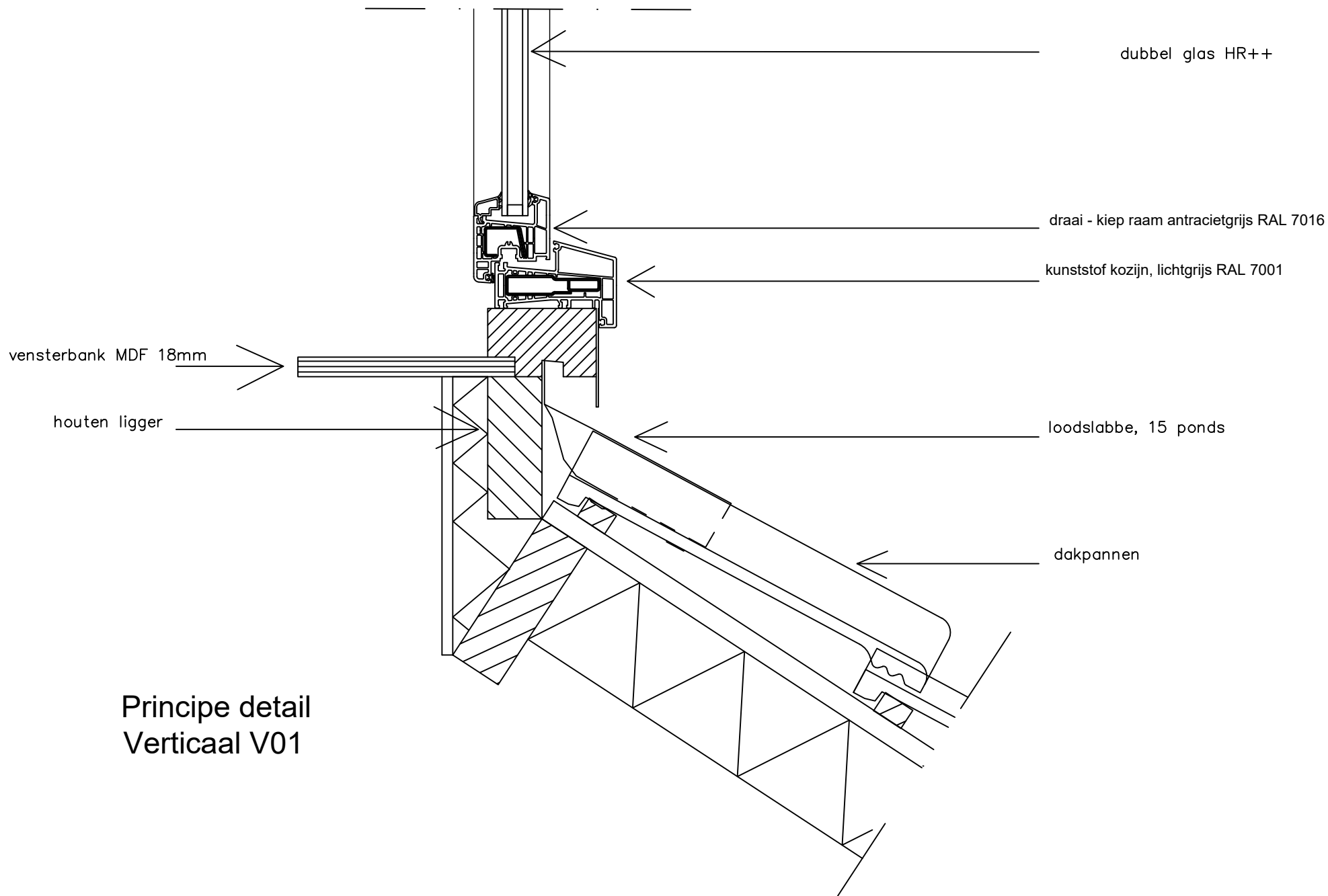

Principe detail  
Verticaal V01

Zolderverbouw Larenstein BV  
PC Staalweg 10  
3721 TJ Bilthoven

Van deze tekeningen bezitten wij het auteursrecht.  
Zij mogen zonder onze voorafgaande uitdrukkelijke  
toestemming niet worden gebruikt, verspreid of  
of aan derden ter beschikking worden gesteld.

adres te plaatsen dakkapel

ANTON KOOLHAASSTRAAT 16  
3544 HV UTRECHT

editie nr.

DETAILS  
werk nr. 2019-112  
schaal: 1:5  
datum: 29-07-2019  
getekend: PvE

tek. nr.

D2

formaat: A4

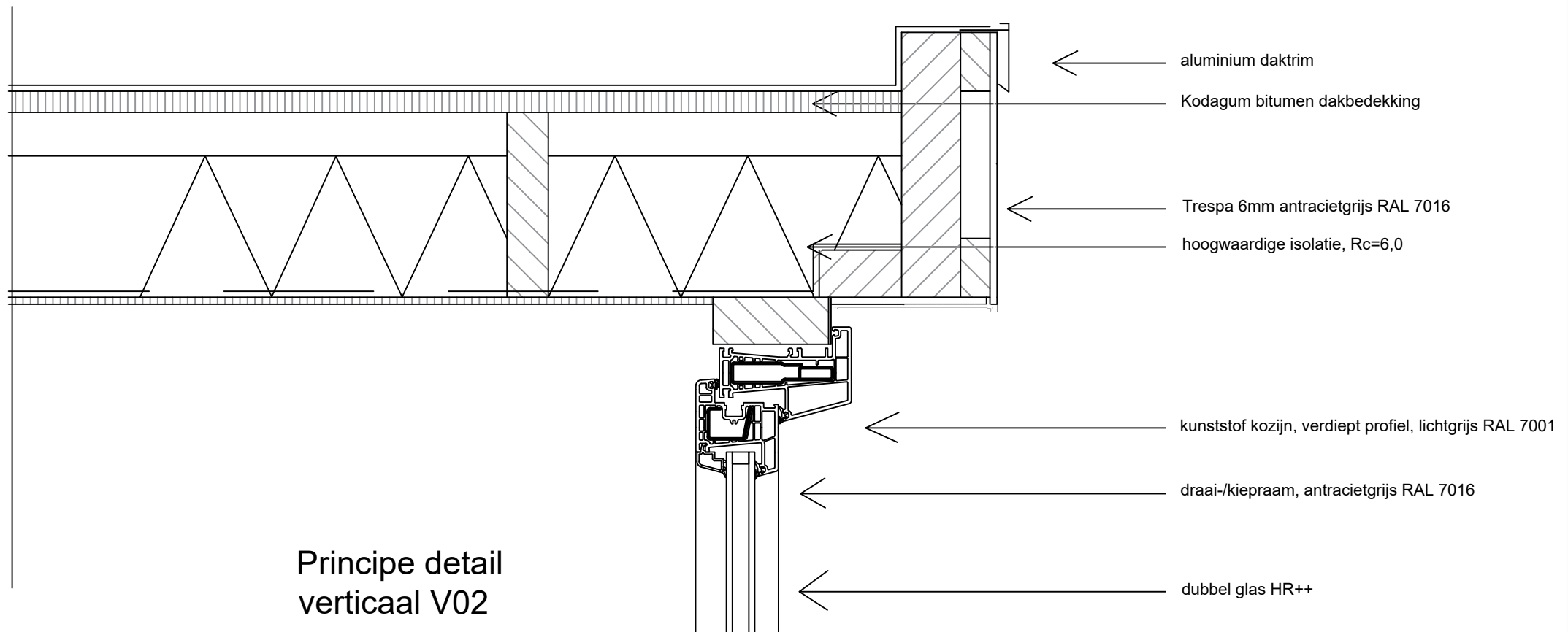

## Principe detail horizontaal H1

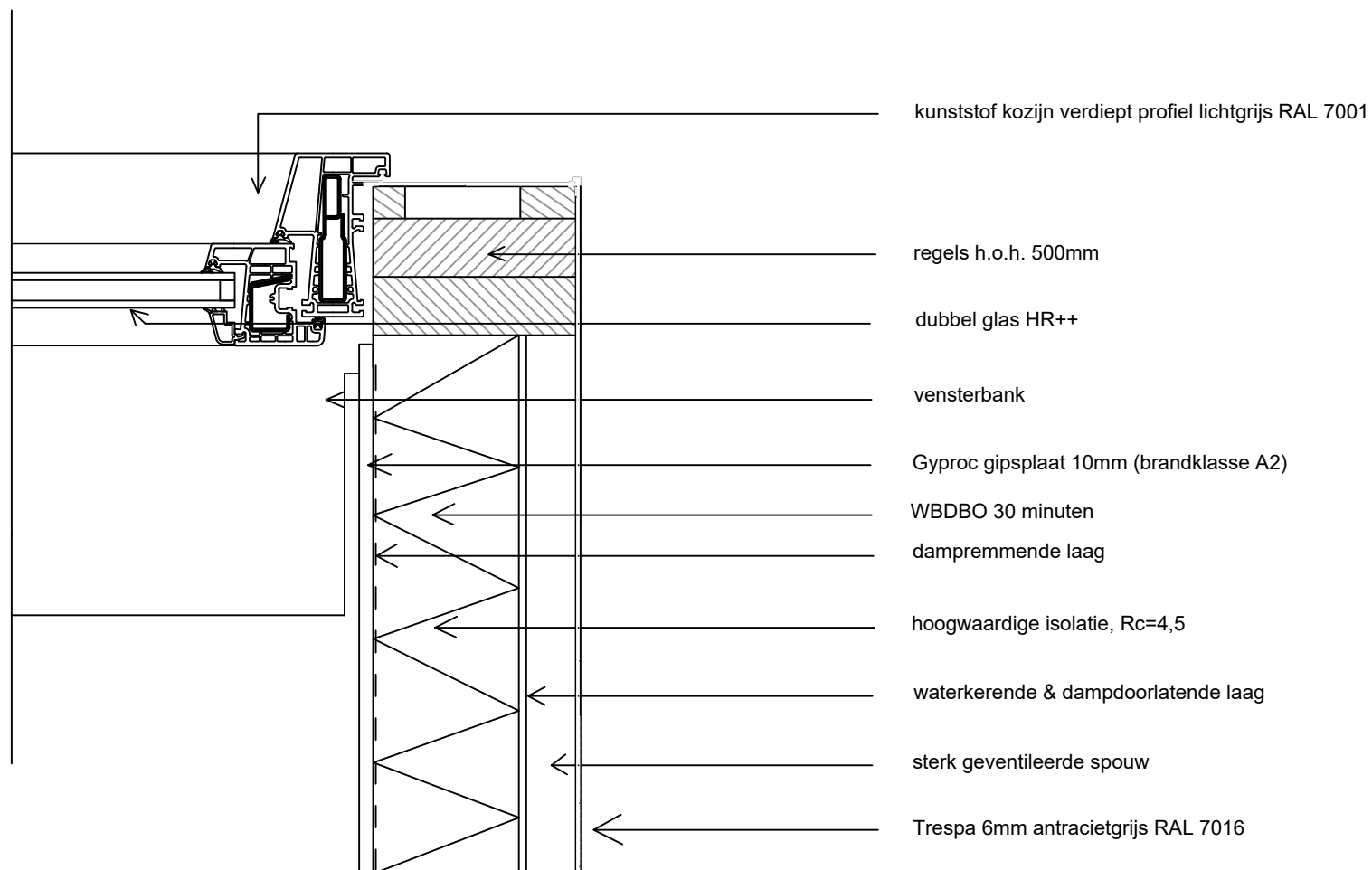

Zolderverbouw Larenstein BV  
PC Staalweg 10  
3721 TJ Bilthoven

Van deze tekeningen bezitten wij het auteursrecht.  
Zij mogen zonder onze voorafgaande uitdrukkelijke  
toestemming niet worden gebruikt, vermenigvuldigd  
of aan derden ter beschikking worden gesteld.

adres te plaatsen dakkapel

ANTON KOOLHAASSTRAAT 16  
3544 HV UTRECHT

editie nr.

DETAILS  
werk nr. 2019-112  
schaal: 1:5  
datum: 29-07-2019  
getekend: PvE

tek. nr.

formaat: A4

D4

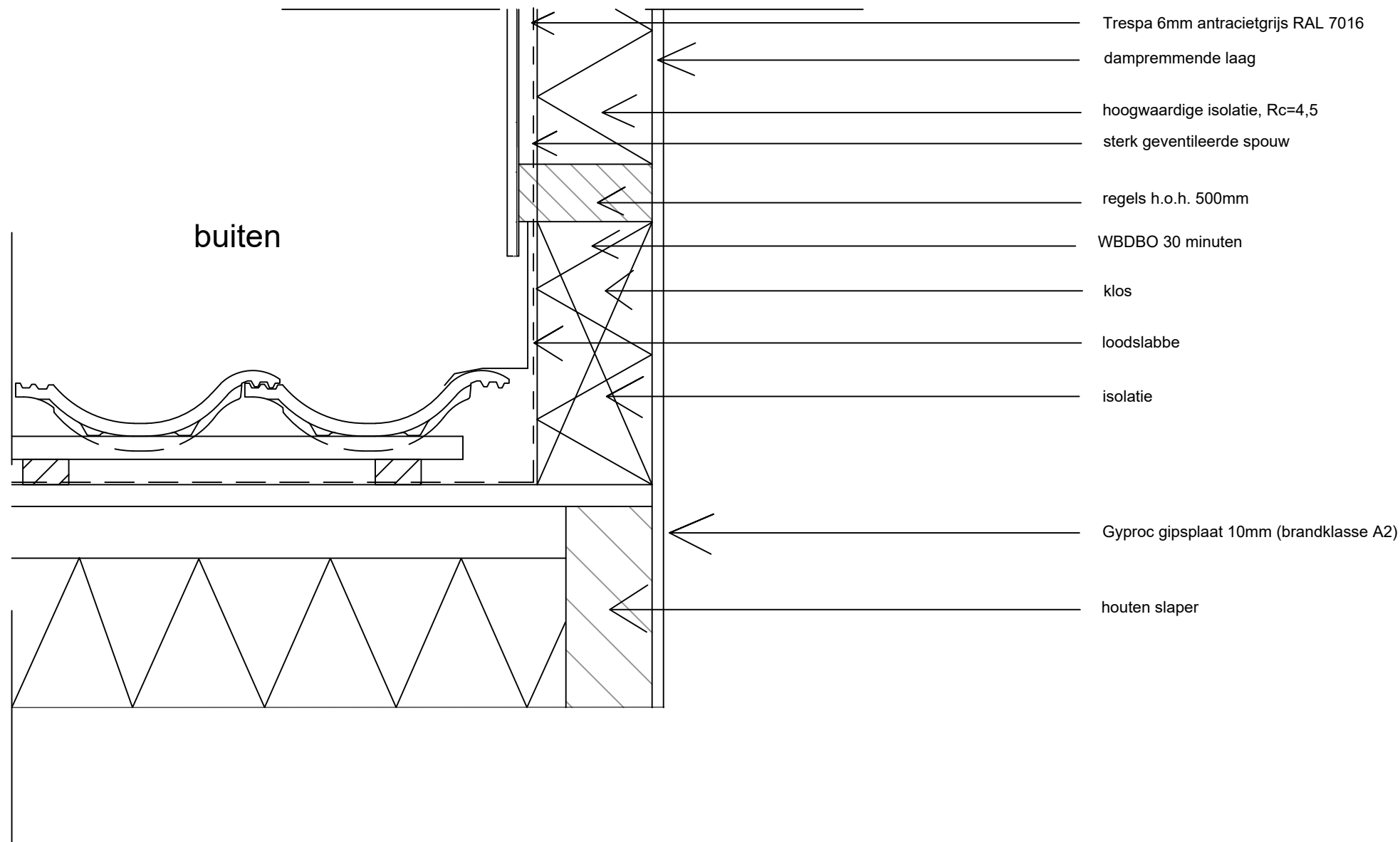

Zolderverbouw Larenstein BV  
PC Staalweg 10  
3721 TJ Bilthoven

Van deze tekeningen bezitten wij het auteursrecht.  
Zij mogen zonder onze voorafgaande uitdrukkelijke  
toestemming niet worden gebruikt, vermenigvuldigd  
of aan derden ter beschikking worden gesteld.

adres te plaatsen dakkapel

ANTON KOOLHAASSTRAAT 16  
3544 HV UTRECHT

editie nr.

DETAILS  
werk nr. 2019-112  
schaal: 1:5  
datum: 29-07-2019  
getekend: PvE

tek. nr.

formaat: A4

D5