

Voorblad Aanbesteding Aanvullende Zorg Wmo – BW / MO

Overzicht voorzieningen per perceel

U vult uw bedrijfsnaam in. Vervolgens geeft u aan voor welk perceel u inschrijft. Bij perceel 1 en 2 geeft u aan in welke Wmo-regio danwel Wmo-regio's u uw diensten wilt aanbieden.  
Als u een huidige aanbieder bent, kunt u niet meer plekken aanbieden dan het huidige aantal (zie ook offerteaanvraag).

Als u inschrijft voor perceel 2, dan moet u ook voor perceel 1 inschrijven.

Definitie cliëntplek: de plek die gedurende het kalenderjaar wordt bezet door een cliënt. Indien een traject korter duurt dan een kalenderjaar kan één cliëntplek worden bezet door meerdere cliënten.

		Invulveld
--	--	-----------

Inschrijver:	Stichting Umah-hai
Inschrijving voor perceel (geef voor welk perceel / welke percelen u inschrijft):	1 en 3

PERCEEL 1 – Lokale voorzieningen – Beschermd Thuis (paragraaf 1.4.1.1)						
a Beschermd Thuis: (zeer) intensieve ambulante begeleiding	Wmo-regio Lekstroom	Wmo-regio Utrecht Zuidoost	Wmo-regio Utrecht West	Wmo-regio Utrecht Stad	Geef het hier aan als het om volwassenen, jongvolwassenen, ouderen en/of gezinnen gaat.	Geef hier aan op welke problematiek u zich richt, of welke combinaties: psychiatrisch, LVB, psychosociaal, verslaving, autisme
a1. Beschermd Thuis: intensieve ambulante begeleiding Vul in de betreffende cellen het aantal cliëntplekken in:		7			volwassenen/ jongvolwassenen	psychiatrisch/ verslaving
a2. Beschermd Thuis: zeer intensieve ambulante begeleiding Vul in de betreffende cellen het aantal cliëntplekken in:		15			volwassenen/ jongvolwassenen	psychiatrisch/ verslaving
b. Beschermd Thuis: intensieve ambulante begeleiding in prikkelarme omgeving Vul in de betreffende cellen het aantal cliëntplekken in:						
Incidentele wachtlijstplekken (par.1.4.1.6) Vul in de betreffende cellen het aantal cliëntplekken in:						
Biedt u nu beschermd wonen in PGB? : ja/nee (par.1.4.1.6)						

PERCEEL 2 – Regionale voorzieningen – Beschermd Verblijf* *Als u inschrijft voor perceel 2, dan moet u ook voor perceel 1 inschrijven (paragraaf 1.4.1.2)						
	Wmo-regio Lekstroom	Wmo-regio Utrecht Zuidoost	Wmo-regio Utrecht West	Wmo-regio Utrecht Stad	Geef het hier aan als het om jongvolwassenen, ouderen of gezinnen gaat.	Geef hier aan op welke problematiek u zich richt, of welke combinaties: psychiatrisch, LVB, psychosociaal, verslaving, autisme
Beschermd Verblijf: 24-uursvoorzieningen Vul in de betreffende cellen het aantal cliëntplekken in:						
(Jong)volwassenen met een (licht) verstandelijke beperking en een tijdelijke behoefte aan beschermende woonomgeving Vul in de betreffende cellen het aantal cliëntplekken in:	NVT					
Incidentele wachtlijstplekken (par.1.4.1.6) Vul in de betreffende cellen het aantal cliëntplekken in:						

PERCEEL 3 – Bovenregionale voorzieningen – Beschermd Wonen (paragraaf 1.4.1.3)	
a. Beschermd Wonen: 24-uurs verblijfsvoorzieningen omwille van veiligheid en/of overlast en/of prikkelarme omgeving:	Aantal cliëntplekken:
1. Volwassenen met psychische en/of verslavingsproblematiek en ernstige gedragsproblemen, die intensieve begeleiding in een 24-uurssetting nodig hebben en daarnaast dagelijks GGZ-behandeling krijgen. Er is vaak sprake (geweest) van veelvuldig contact met justitie, overlast en een prikkelarme omgeving is noodzakelijk.	
2. Volwassenen met alcohol- en/of harddrugverslaving en psychiatrische problemen (multiproblematiek). Voor personen die in groepsverband kunnen verblijven met een (zeer) beperkt perspectief op uitstroom naar Beschermd Verblijf of Beschermd Thuis.	
3. Volwassenen met verslavingsproblematiek, vaak gecombineerd met een LVB (prikkelgevoelig) die gebaat zijn bij een prikkelarme omgeving, die niet in groepsverband kunnen verblijven met een (zeer) beperkt perspectief op uitstroom naar Beschermd Verblijf of Beschermd Thuis.	
b. Beschermd Wonen: 24-uursvoorzieningen die niet regionaal of lokaal te organiseren zijn vanwege specifieke aanpak of schaalgrootte.	Aantal cliëntplekken:
1. 1. Volwassenen met verslaving die gebaat zijn bij abstinentie. Dit gaat om personen die in groepsverband kunnen verblijven met een goed perspectief op uitstroom naar Beschermd Thuis.	18
2. Jongvolwassenen met eetstoornissen (betreft een voorziening met een landelijke functie). Dit gaat om personen die in groepsverband kunnen verblijven met een goed perspectief op uitstroom naar Beschermd Thuis.	

PERCEEL 4 – Bovenregionale voorzieningen – Herstelacademie (paragraaf 1.4.1.4)				
Peer support activiteiten gericht op ontwikkeling en scholing rond herstel bestaande uit : – trainingen – cursussen – workshops – herstelwerkgroepen – hersteltraining				
	Wmo-regio Lekstroom	Wmo-regio Utrecht Zuidoost	Wmo-regio Utrecht West	Wmo-regio Utrecht Stad
Aantal deelnemers				
Samenwerking in de regio's: ja/nee				
aantal locaties per regio				

# Bijlage verificatievragen en onderwerpen ter bespreking bij de aanbesteding BW/MO – **Stichting Umah-hai**

## Perceel 3: Beschermd wonen – bovenregionaal

### Gunningcriterium 8: Kwaliteit van dienstverlening

- Omschrijving van de doelgroep en de verantwoordelijkheid voor de zwaarte van doelgroep gezien de contra-indicatie.
- Methodisch werken.
- De nodige abstinentie en de afstand tot de verleidingen.
- Het betrekken van de mantelzorgers.
- Het aanbod op activering, toeleiding naar betaald werk/IPS wordt gemist.
- Borging van de GGZ-expertise.
- Nazorg na uitstroom, en de samenwerking met partners in de regio's, zoals buurt/wijkteams.
- HTC in relatie tot Time-in.

### Gunningcriterium 9: Samenwerking

- De effectuering van de plannen op samenwerking wordt vormgegeven.
- De samenwerking met de medische zorg, zoals de huisarts.
- De aandacht voor het omgevingsbeheer.

### Gunningcriterium 10: Organisatie en personeel

- Verhouding ervaringsdeskundigen en professionals,
- Het principe om uit te gaan van de mogelijkheden van de medewerkers en de mogelijke kwetsbaarheid daarmee in de zorgverlening.
- Aandacht voor de veiligheid van medewerkers en wat de verzwaring van de doelgroep betekent voor de medewerkers.

**Aanbesteding:** **Beschermd Wonen / Maatschappelijke Opvang**

**Perceel:** **3 Beschermd Wonen**

**Aanbieder:** **Stichting Umah-hai**

**In de bijlage Scorematrix bent u:** **Aanbieder G**

Hierbij laat ik u weten dat uw organisatie vooralsnog in aanmerking komt voor gunning van de opdracht van de hierboven genoemde aanbesteding van de gemeente Utrecht. De gemeente Utrecht is voornemens deze opdracht aan uw organisatie te gunnen, onder voorwaarde dat het eventuele verificatiegesprek voor beide partijen een goed resultaat oplevert en de afgewezen inschrijvers niet in rechte tegen dit voorgenomen besluit opkomen. Het gunnen van de opdracht betekent niet dat de gemeente ook het aantal cliëntplekken gunt, dat bij de inschrijving is aangegeven. Dit wordt ook onderwerp van gesprek in het verificatiegesprek.

De afgewezen inschrijvers kunnen dit doen tot en met 19 juli 2019. De gemeente Utrecht is voornemens deze opdracht ook te gunnen aan de genoemde inschrijver(s) zoals genoemd op [www.utrecht.nl/inkoop2020wmo](http://www.utrecht.nl/inkoop2020wmo).

Zoals al aangegeven in de offerteaanvraag, willen wij van u de **Gedragsverklaring Aanbesteden** ontvangen.

1. U stuurt dit document via de berichtenmodule van TenderNed uiterlijk zeven kalenderdagen na de verzenddatum van dit bericht.
2. Ook vragen wij u om een bevestiging via de berichtenmodule van TenderNed om de gestanddoeningstermijn van uw offerte te verlengen tot het moment van definitieve gunning.

Indien u meerdere opdrachten gegund krijgt, hoeft u deze gegevens slechts één keer aan te leveren.

De beoordeling van de geldige inschrijvingen heeft plaatsgevonden op basis van het criterium economisch meest voordelige inschrijving. In de bijlage Scorematrix kunt u zien, hoeveel punten u ontvangen heeft per gunningscriterium. Onderaan dit bericht is de onderbouwing van de score per gunningscriterium opgenomen.

Mogelijk zijn tijdens de beoordeling van uw inschrijving bij de beoordelingscommissie nog een aantal vragen gerezen. Deze vragen worden dan tijdens het verificatiegesprek besproken. De vragen zijn toegevoegd in de bijlage "vragen t.b.v. de verificatie". Als u deze bijlage niet heeft is er geen verificatiegesprek nodig. Mogelijk is het verificatiegesprek met uw organisatie al ingepland. Als dit nog niet het geval is neemt de gemeente binnenkort contact met u op voor het inplannen van een verificatiegesprek.

### Gunningscriterium 8 Kwaliteit van Dienstverlening (45%)

#### Kenmerken van de best scorende inschrijver op gunningscriterium 8

De best scorende inschrijving heeft de hoogste score gekregen, omdat de inschrijver ingaat op alle gestelde vragen. Uit de beschrijving blijkt een goede en toegespitste visie op de meest complexe doelgroep waar de bovenregionale voorzieningen voor bedoeld zijn. Inschrijver geeft duidelijk blijk van veel kennis van de doelgroep en uit het verhaal spreekt een grote betrokkenheid. Ook wordt er breder gekeken dan alleen het eigen aanbod en wordt duidelijk hoe inschrijver per doelgroep samenwerkingspartners, ervaringsdeskundigen en de buurt betreft.

Met name bij een crisis of dreigende terugval komt de echte problematiek naar boven. Duidelijk wordt dat de cliënt dan niet aan zijn/haar lot overgelaten wordt, maar juist wordt 'vastgehouden'.

Ook komt van alle aanvragen de ruimte voor de leefwereld van de cliënt de invulling van ervaringsdeskundigheid, cliëntregie en cliëntparticipatie het meest concreet, realistisch en onderbouwd tot uiting in de beschrijving van deze inschrijver.

#### Motivering lagere score op gunningscriterium 8

U heeft niet de hoogste score op dit gunningscriterium. Het beoordelingsteam heeft u een lagere score gegeven om de volgende redenen.

In uw beschrijving staat een goede onderbouwing waarom u een keuze gemaakt heeft voor de specifieke doelgroep abtinent en waarom dit een bovenregionale voorziening is. Het verhaal is concreet en toegespitst op de rol als organisatie, waarbij de gemeenschap een centrale rol heeft en het concept van 'door en voor ervaringsdeskundigen' gericht op herstel.

Uw beschrijving inzake de ontwikkelopgaven activering en persoonlijke ontwikkeling en begeleiding bij financiën (bij punt 5) is echter minder concreet uitgewerkt en onderbouwd wat wanneer wordt ingezet. Ook ontbreekt een voorstel voor het inzichtelijk maken van welk aanbod aan activering of begeleiding bij financiën bij cliënten wordt ingezet. De mantelzorgers (punt 4) komen onvoldoende voor in uw beschrijving, en hoe u omgaat met uitstroom en de samenwerking met sociale wijkteams. Uw beschrijving van de 'time-in' klinkt als een veelbelovend concept.

### Gunningscriterium 9 Samenwerking (25%)

#### Kenmerken van de best scorende inschrijver op gunningscriterium 9

De best scorende inschrijving heeft de hoogste score gekregen om de volgende redenen. De betreffende inschrijver geeft duidelijk, concreet en realistisch aan met welke vormen van samenwerking men (blijvend) wil ontwikkelen, versterken en welke men wil onderhouden. Denk hierbij aan informele zorg en vrijwilligers, met de buurt, met GGZ en verslavingszorg, op veiligheid en justitie, in de gezondheidszorg, met huisartsen en wijkverpleging. Ook geeft de beschrijving een goed zicht op de keten en de verbetermogelijkheden. Ook de werkwijze met beheergroepen rondom voorzieningen wekt vertrouwen.

#### Motivering lagere score op gunningscriterium 9

U heeft niet de hoogste score op dit gunningscriterium. Het beoordelingsteam heeft u een lagere score gegeven om de volgende redenen.

U gaat redelijk duidelijk, concreet en realistisch in op welke vormen van samenwerking u (blijvend) wil ontwikkelen, versterken en onderhouden. Bij u zijn echter veel contacten nog niet geëffectueerd. Nog niet duidelijk is, hoe u dit gaat doen. In uw beschrijving ontbreekt bovendien de medische basiszorg.

### Gunningscriterium 10 Organisatie en personeel (30%)

#### Kenmerken van de best scorende inschrijver op gunningscriterium 10

De best scorende inschrijving heeft de hoogste score gekregen om de volgende redenen.

De betreffende inschrijver heeft veel aandacht voor de ontwikkeling van de medewerkers en geeft duidelijk aan, welke competenties medewerkers nodig hebben. Door met name de beschrijving van de samenwerking met opleidingsinstituten springt de beschrijving bij punt 1 er positief uit. Inschrijver faciliteert veel voor de medewerkers qua opleidingsmogelijkheden. Inschrijver benoemt het beste 2E de professionalisering van medewerkers vorm krijgt.

Als enige inschrijver heeft deze aanzienlijke aandacht voor de veiligheid en nazorg voor de medewerker na/ bij agressie. Dit is zowel bij punt 1 als punt 2 van belang. Bij de beschrijving van punt 2 valt positief op, dat nieuwe kandidatenmarkten aangeboord worden, zoals zij-instromers en de inzet van trainees, wat van ambitie en creativiteit getuigt.

#### Motivering lagere score op gunningscriterium 10

U heeft niet de hoogste score op dit gunningscriterium. Het beoordelingsteam heeft u een lagere score gegeven om de volgende redenen.

U heeft aantoonbare ervaring met het aanbieden van deze zorg voor de betreffende doelgroep. Uw beschrijving is duidelijk en geschreven vanuit de mogelijkheden en wensen van de medewerkers. U heeft daarbij goed beschreven hoe u het leren en ontwikkelen van de medewerkers, en vooral ervaringsdeskundigen, organiseert zowel binnen uw organisatie als met andere organisaties (punt 1). Echter, de inzet van vooral ervaringsdeskundigen maakt volgens de beoordelingscommissie de continuïteit in de begeleiding van cliënten ook kwetsbaar.

# Beoordelingsresultaat AVZ Wmo – BW–MO – Perceel 3 Beschermd Wonen (bovenregionaal)

Gunningscriterium 8		Gunningscriterium 9		Gunningscriterium 10	
Kwaliteit van dienstverlening		Samenwerking		Organisatie	
Weegfactor	45%	Weegfactor	25%	Weegfactor	30%

**Totaalscore**  
(aantal punten \*  
weegfactor):

**Rang:**

Inschrijver	Aantal punten	Score	Aantal punten	Score	Aantal punten	Score
Inschrijver A	0	0,00	0	0,00	0	0,00
Inschrijver B	30	13,50	85	21,25	80	24,00
Inschrijver C	100	45,00	97	24,25	100	30,00
Inschrijver D	40	18,00	90	22,50	85	25,50
Inschrijver E	75	33,75	80	20,00	65	19,50
Inschrijver F	20	9,00	60	15,00	55	16,50
Inschrijver G	85	38,25	95	23,75	85	25,50
Inschrijver H	95	42,75	100	25,00	90	27,00

0,00

8

58,75

6

99,25

1

66,00

5

73,25

4

40,50

7

87,50

3

94,75

2

# Uniform Europees Aanbestedingsdocument (UEA)

## Deel I: Gegevens over de aanbestedingsprocedure en de aanbestedende dienst of aanbestedende entiteit

### Informatie over bekendmaking

Voor een aanbestedingsprocedure waarvoor in het Publicatieblad van de Europese Unie een oproep tot mededinging is bekendgemaakt, worden de in deel I gevraagde gegevens automatisch opgezocht, mits voor het aanmaken en invullen van het UEA gebruik wordt gemaakt van de elektronische UEA-dienst. Verwijzing naar de relevante aankondiging die in het Publicatieblad van de Europese Unie is bekendgemaakt:

**Nummer van de aankondiging in het PB S:**

2019/S 030-068188

**URL PB S**

Vermeld wanneer bekendmaking van een aankondiging in het Publicatieblad van de Europese Unie niet is vereist, andere gegevens op basis waarvan ondubbelzinnig kan worden vastgesteld om welke aanbestedingsprocedure het gaat (bijvoorbeeld verwijzing naar een bekendmaking op nationaal niveau)

### Identiteit van de aanbesteder

**Officiële benaming:**

Gemeente Utrecht

**Land:**

Nederland

### Informatie over de aanbestedingsprocedure

**Titel:**

Beschermd Wonen/ Maatschappelijke Opvang

**Beknopte beschrijving:**

De gemeente Utrecht is voornemens per perceel overeenkomsten af te sluiten met betrekking tot beschermd thuis, beschermd verblijf, beschermd wonen en de herstelacademie.

**Referentienummer van het dossier bij de aanbestedende dienst of aanbestedende entiteit (indien van toepassing):**

212498



## Deel II: Gegevens over de ondernemer

### A: Gegevens over de ondernemer

**Naam:**

Stichting Umah-Hai

**Straat en huisnummer:**

De Vos 13

**Postcode:**

3972VD

**Plaats:**

DRIEBERGEN-RIJSENBURG

**Land:**

Nederland

**Internetadres (indien van toepassing):**

<http://www.umah-hai.nl>

**E-mail:**

petra@umah-hai.info

**Telefoonnummer:**

2E

**Contactpersoon of -personen:**

Petra van der Lubbe

**Btw-nummer, indien van toepassing:**

2E

**Vermeld, indien er geen btw-nummer van toepassing is, een ander nationaal identificatienummer, indien vereist en toepasselijk.**

2E

**Is de ondernemer een micro-, kleine of middelgrote onderneming?**

☒ Ja

☐ Nee

**Alleen wanneer de aanbesteding voorbehouden is: is de ondernemer een sociale werkplaats of een "sociale onderneming" of zorgt de ondernemer voor de uitvoering van het contract in het kader van programma's voor beschermde arbeid?**

☐ Ja

☒ Nee

**Indien van toepassing: is de ondernemer ingeschreven op een officiële lijst van erkende ondernemers of is hij in het bezit van een gelijkwaardig certificaat (bv. op grond van een nationaal (voor)selectiesysteem)?**



☐ Ja

☒ Nee

☐ Niet van toepassing

Vul bovendien al naargelang het geval de ontbrekende gegevens in in deel IV, afdelingen A, B, C of D, ALLEEN wanneer dit in de betrokken aankondiging of aanbestedingsstukken wordt gevraagd

**e) Kan de ondernemer een certificaat verstrekken inzake de betaling van socialezekerheidsbijdragen en belastingen of gegevens verstrekken met behulp waarvan de aanbestedende dienst of aanbestedende entiteit een dergelijk certificaat rechtstreeks kan verkrijgen door in een lidstaat een gratis toegankelijke nationale databank te raadplegen?**

☒ Ja

☐ Nee

**Indien de relevante stukken elektronisch beschikbaar zijn, vermeld dit:**

-

**Neemt de ondernemer samen met anderen deel aan de aanbestedingsprocedure?**

☐ Ja

☒ Nee

**Vermeld, indien van toepassing, het perceel/de percelen waarop de ondernemer wil inschrijven:**

-

## **B: Informatie over de vertegenwoordigers van de ondernemer #1**

Vermeld, indien van toepassing, naam en adres van een of meer personen die gemachtigd zijn om de ondernemer bij deze aanbestedingsprocedure te vertegenwoordigen:

**Voornaam**

Petra

**Achternaam**

van der Lubbe

**Geboortedatum**

2E

**Geboorteplaats**

2E

**Straat en huisnummer:**

2E

**Postcode:**

2E

**Plaats:**

2E

**Land:**

Nederland

**E-mail:**

petra@umah-hai.info

**Telefoonnummer:**

2E

**Functie/optredend als:**

Directeur-bestuurder

**Vermeld zo nodig gedetailleerde informatie over de vertegenwoordiging (vorm, reikwijdte, doel enz.):**

gezamenlijk bevoegd met 2E

## **B: Informatie over de vertegenwoordigers van de ondernemer #2**

**Voornaam**

2E

**Achternaam**

2E

**Geboortedatum**

2E

**Geboorteplaats**

2E

**Straat en huisnummer:**

2E

**Postcode:**

2E

**Plaats:**

2E

**Land:**

Nederland

**E-mail:**

2E umah-hai.info

**Telefoonnummer:**

2E

**Functie/optredend als:**

2E

**Vermeld zo nodig gedetailleerde informatie over de vertegenwoordiging (vorm, reikwijdte, doel enz.):**

gezamenlijk bevoegd met Petra van der Lubbe

### **C: Informatie over beroep op draagkracht van andere entiteiten**

**Consortium Naam**

-

**Doet de ondernemer een beroep op de draagkracht van andere entiteiten om te voldoen aan de selectiecriteria van deel IV en de (eventuele) criteria en regels van onderstaande afdeling V?**

☐ Ja

☒ Nee

### **D: Informatie betreffende onderaannemers op wier draagkracht de ondernemer geen beroep doet**

(Gedeelte dat alleen moet worden ingevuld wanneer de aanbestedende dienst of aanbestedende entiteit expliciet om deze gegevens vraagt.)

**Is de ondernemer van plan een gedeelte van de opdracht in onderaanneming aan derden te geven?**

☐ Ja

☒ Nee

Vermeld de informatie die wordt gevraagd in de afdelingen A en B van dit deel en deel III voor elk van de (categorieën van) betrokken onderaannemers indien de aanbestedende dienst of aanbestedende entiteit expliciet om deze informatie vraagt naast de informatie in deel I.

## **Deel III: Uitsluitingsgronden**

### **A: Gronden die verband houden met strafrechtelijke veroordelingen**

**Artikel 57, lid 1, van Richtlijn 2014/24/EU vermeldt de volgende uitsluitingsgronden:**

#### **Deelneming aan een criminele organisatie**

Is de ondernemer zelf of iemand die lid is van het bestuurs-, leidinggevend of toezichthoudend orgaan van de onderneming of daarin vertegenwoordigings-, beslissings- of controlebevoegdheid heeft, wegens deelneming aan een criminele organisatie veroordeeld bij een definitief geworden rechterlijke beslissing die niet ouder is dan vijf jaar of die expliciet een uitsluitingsperiode bevat die nog steeds van toepassing is? In de zin van artikel 2

van Kaderbesluit 2008/841/JBZ van de Raad van 24 oktober 2008 ter bestrijding van georganiseerde criminaliteit (PB L 300 van 11.11.2008, blz. 42).

Uw antwoord?

☐Ja

☒Nee

Zijn deze gegevens elektronisch beschikbaar?

☐Ja

☒Nee

### **Corruptie**

Is de ondernemer zelf of iemand die lid is van het bestuurs-, leidinggevend of toezichthoudend orgaan van de onderneming of daarin vertegenwoordigings-, beslissings- of controlebevoegdheid heeft, wegens corruptie veroordeeld bij een definitief geworden rechterlijke beslissing die niet ouder is dan vijf jaar of die expliciet een uitsluitingsperiode bevat die nog steeds van toepassing is? In de zin van artikel 3 van de Overeenkomst ter bestrijding van corruptie waarbij ambtenaren van de Europese Gemeenschappen of van de lidstaten van de Europese Unie betrokken zijn (PB C 195 van 25.6.1997, blz. 1) en artikel 2, lid 1, van Kaderbesluit 2003/568/JBZ van de Raad van 22 juli 2003 inzake de bestrijding van corruptie in de privésector (PB L 192 van 31.7.2003, blz. 54). Deze uitsluitingsgrond omvat ook corruptie in de zin van de nationale wetgeving van de aanbestedende dienst (aangebestedende entiteit) of de ondernemer.

Uw antwoord?

☐Ja

☒Nee

Zijn deze gegevens elektronisch beschikbaar?

☐Ja

☒Nee

### **Fraude**

Is de ondernemer zelf of iemand die lid is van het bestuurs-, leidinggevend of toezichthoudend orgaan van de onderneming of daarin vertegenwoordigings-, beslissings- of controlebevoegdheid heeft, wegens fraude veroordeeld bij een definitief geworden rechterlijke beslissing die niet ouder is dan vijf jaar of die expliciet een uitsluitingsperiode bevat die nog steeds van toepassing is? In de zin van artikel 1 van de Overeenkomst aangaande de bescherming van de financiële belangen van de Europese Gemeenschappen (PB C 316 van 27.11.1995, blz. 48).

Uw antwoord?

☐Ja

☒Nee



Zijn deze gegevens elektronisch beschikbaar?

☐Ja

☒Nee

**Terroristische misdrijven of strafbare feiten in verband met terroristische activiteiten**

Is de ondernemer zelf of iemand die lid is van het bestuurs-, leidinggevend of toezichthoudend orgaan van de onderneming of daarin vertegenwoordigings-, beslissings- of controlebevoegdheid heeft, wegens terroristische misdrijven of strafbare feiten in verband met terroristische activiteiten veroordeeld bij een definitief geworden rechterlijke beslissing die niet ouder is dan vijf jaar of die expliciet een uitsluitingsperiode bevat die nog steeds van toepassing is? In de zin van de artikelen 1 en 3 van Kaderbesluit 2002/475/JBZ van de Raad van 13 juni 2002 inzake terrorismebestrijding (PB L 164 van 22.6.2002, blz. 3). Deze uitsluitingsgrond omvat ook aanzetten tot, deelneming en medeplichtigheid aan of poging tot het plegen van een strafbaar feit als bedoeld in artikel 4 van genoemd kaderbesluit.

Uw antwoord?

☐Ja

☒Nee

Zijn deze gegevens elektronisch beschikbaar?

☐Ja

☒Nee

**Witwassen van geld of financiering van terrorisme**

Is de ondernemer zelf of iemand die lid is van het bestuurs-, leidinggevend of toezichthoudend orgaan van de onderneming of daarin vertegenwoordigings-, beslissings- of controlebevoegdheid heeft, wegens witwassen van geld of financiering van terrorisme veroordeeld bij een definitief geworden rechterlijke beslissing die niet ouder is dan vijf jaar of die expliciet een uitsluitingsperiode bevat die nog steeds van toepassing is? In de zin van artikel 1 van Richtlijn 2005/60/EG van het Europees Parlement en de Raad van 26 oktober 2005 tot voorkoming van het gebruik van het financiële stelsel voor het witwassen van geld en de financiering van terrorisme (PB L 309 van 25.11.2005, blz. 15).

Uw antwoord?

☐Ja

☒Nee

Zijn deze gegevens elektronisch beschikbaar?

☐Ja

☒Nee

**Kinderarbeid en andere vormen van mensenhandel**

Is de ondernemer zelf of iemand die lid is van het bestuurs-, leidinggevend of toezichthoudend orgaan van de onderneming of daarin vertegenwoordigings-, beslissings-

of controlebevoegdheid heeft, wegens kinderarbeid en andere vormen van mensenhandel veroordeeld bij een definitief geworden rechterlijke beslissing die niet ouder is dan vijf jaar of die expliciet een uitsluitingsperiode bevat die nog steeds van toepassing is? In de zin van artikel 2 van Richtlijn 2011/36/EU van het Europees Parlement en de Raad van 5 april 2011 inzake de voorkoming en bestrijding van mensenhandel en de bescherming van slachtoffers daarvan, en ter vervanging van Kaderbesluit 2002/629/JBZ van de Raad (PB L 101 van 15.4.2011, blz. 1).

Uw antwoord?

☐ Ja

☒ Nee

Zijn deze gegevens elektronisch beschikbaar?

☐ Ja

☒ Nee

#### **B: Gronden die verband houden met de betaling van belastingen of sociale premies**

**Artikel 57, lid 2, van Richtlijn 2014/24/EU vermeldt de volgende uitsluitingsgronden:**

##### **Betaling van belastingen**

Heeft de ondernemer zijn verplichtingen geschonden met betrekking tot de betaling van belastingen, zowel in het land waar hij is gevestigd als in de lidstaat van de aanbestedende dienst of aanbestedende entiteit indien dit een ander land is dan het land van vestiging?

Uw antwoord?

☐ Ja

☒ Nee

Zijn deze gegevens elektronisch beschikbaar?

☐ Ja

☒ Nee

##### **Betaling van sociale premies**

Heeft de ondernemer zijn verplichtingen geschonden met betrekking tot de betaling van sociale premies, zowel in het land waar hij is gevestigd als in de lidstaat van de aanbestedende dienst of aanbestedende entiteit indien dit een ander land is dan het land van vestiging?

Uw antwoord?

☐ Ja

☒ Nee

Zijn deze gegevens elektronisch beschikbaar?

☐ Ja

☒ Nee

## C: Gronden met betrekking tot insolventie, belangenconflicten of beroepsfouten

**Artikel 57, lid 4, van Richtlijn 2014/24/EU vermeldt de volgende uitsluitingsgronden:**

### **Niet-nakoming van verplichtingen op het gebied van milieurecht**

Heeft de ondernemer, voor zover hij weet, zijn verplichtingen op het gebied van het milieurecht geschonden? Als vermeld, voor zover het om deze aanbestedingsprocedure gaat, in de nationale wetgeving, in de betreffende aankondiging of de aanbestedingsstukken of in artikel 18, lid 2, van Richtlijn 2014/24/EU.

Uw antwoord?

☐ Ja

☒ Nee

### **Niet-nakoming van verplichtingen op het gebied van sociaal recht**

Heeft de ondernemer, voor zover hij weet, zijn verplichtingen op het gebied van het sociaal recht geschonden? Als vermeld, voor zover het om deze aanbestedingsprocedure gaat, in de nationale wetgeving, in de betreffende aankondiging of de aanbestedingsstukken of in artikel 18, lid 2, van Richtlijn 2014/24/EU.

Uw antwoord?

☐ Ja

☒ Nee

### **Niet-nakoming van verplichtingen op het gebied van arbeidsrecht**

Heeft de ondernemer, voor zover hij weet, zijn verplichtingen op het gebied van het arbeidsrecht geschonden? Als vermeld, voor zover het om deze aanbestedingsprocedure gaat, in de nationale wetgeving, in de betreffende aankondiging of de aanbestedingsstukken of in artikel 18, lid 2, van Richtlijn 2014/24/EU.

Uw antwoord?

☐ Ja

☒ Nee

### **Faillissement**

Is de ondernemer failliet? Deze informatie hoeft niet te worden verstrekt indien de uitsluiting van ondernemers krachtens het toepasselijke nationale recht verplicht is zonder enige mogelijkheid tot afwijking wanneer de ondernemer desondanks in staat is de opdracht uit te voeren.

Uw antwoord?

☐ Ja

☒ Nee

Zijn deze gegevens elektronisch beschikbaar?

☐ Ja



☒Nee

### **Insolventie**

Is de ondernemer insolvent of in liquidatie? Deze informatie hoeft niet te worden verstrekt indien de uitsluiting van ondernemers krachtens het toepasselijke nationale recht verplicht is zonder enige mogelijkheid tot afwijking wanneer de ondernemer desondanks in staat is de opdracht uit te voeren.

Uw antwoord?

☐Ja

☒Nee

Zijn deze gegevens elektronisch beschikbaar?

☐Ja

☒Nee

### **Regeling met schuldeisers**

Heeft de ondernemer een regeling met schuldeisers getroffen? Deze informatie hoeft niet te worden verstrekt indien de uitsluiting van ondernemers krachtens het toepasselijke nationale recht verplicht is zonder enige mogelijkheid tot afwijking wanneer de ondernemer desondanks in staat is de opdracht uit te voeren.

Uw antwoord?

☐Ja

☒Nee

Zijn deze gegevens elektronisch beschikbaar?

☐Ja

☒Nee

### **Met faillissement vergelijkbare toestand uit hoofde van nationale recht**

Verkeert de ondernemer in een andere, met faillissement vergelijkbare toestand ingevolge een soortgelijke procedure uit hoofde van nationale wet- of regelgeving? Deze informatie hoeft niet te worden verstrekt indien de uitsluiting van ondernemers krachtens het toepasselijke nationale recht verplicht is zonder enige mogelijkheid tot afwijking wanneer de ondernemer desondanks in staat is de opdracht uit te voeren.

Uw antwoord?

☐Ja

☒Nee

Zijn deze gegevens elektronisch beschikbaar?

☐Ja

☒Nee

### **Activa beheerd door vereffenaar**

Worden de activa van de ondernemer door een vereffenaar of door de rechtbank beheerd?

Deze informatie hoeft niet te worden verstrekt indien de uitsluiting van ondernemers krachtens het toepasselijke nationale recht verplicht is zonder enige mogelijkheid tot afwijking wanneer de ondernemer desondanks in staat is de opdracht uit te voeren.

Uw antwoord?

☐ Ja

☒ Nee

Zijn deze gegevens elektronisch beschikbaar?

☐ Ja

☒ Nee

### **Staking van bedrijfsactiviteiten**

Zijn de bedrijfsactiviteiten van de ondernemer gestaakt? Deze informatie hoeft niet te worden verstrekt indien de uitsluiting van ondernemers krachtens het toepasselijke nationale recht verplicht is zonder enige mogelijkheid tot afwijking wanneer de ondernemer desondanks in staat is de opdracht uit te voeren.

Uw antwoord?

☐ Ja

☒ Nee

Zijn deze gegevens elektronisch beschikbaar?

☐ Ja

☒ Nee

### **Vervalsing van de mededinging**

Heeft de ondernemer met andere ondernemers overeenkomsten gesloten die op vervalsing van de mededinging zijn gericht?

Uw antwoord?

☐ Ja

☒ Nee

### **Ernstige beroepsfouten**

Heeft de ondernemer zich schuldig gemaakt aan ernstige beroepsfouten? Zie, indien van toepassing, de definities in de nationale wetgeving, de betreffende aankondiging of de aanbestedingsstukken.

Uw antwoord?

☐ Ja

☒ Nee

### **Belangenconflict als gevolg van deelneming aan de aanbestedingsprocedure**

Is de ondernemer zich bewust van enig belangenconflict, zoals vermeld in de nationale wetgeving, de betreffende aankondiging of de aanbestedingsstukken, als gevolg van zijn deelneming aan de aanbestedingsprocedure?

Uw antwoord?

☐ Ja

☒ Nee

**Directe of indirecte betrokkenheid bij de voorbereiding van deze aanbestedingsprocedure**

Heeft de ondernemer of een met de ondernemer verbonden onderneming de aanbestedende dienst of aanbestedende entiteit geadviseerd of is de ondernemer of een met hem verbonden onderneming anderszins betrokken geweest bij de voorbereiding van de aanbestedingsprocedure?

Uw antwoord?

☐ Ja

☒ Nee

**Voortijdige beëindiging, schadevergoeding of andere vergelijkbare sancties**

Is het de ondernemer overkomen dat een eerdere overheidsopdracht, een eerdere opdracht van een aanbestedende entiteit of een eerdere concessieovereenkomst heeft geleid tot voortijdige beëindiging van die eerdere opdracht, tot schadevergoeding of tot andere vergelijkbare sancties?

Uw antwoord?

☐ Ja

☒ Nee

**Valse verklaringen, achterhouden van informatie, niet in staat vereiste documenten te verstrekken en verkrijging van vertrouwelijke informatie over deze procedure**

Heeft de ondernemer in een van de volgende situaties verkeerd:

- a) hij heeft zich in ernstige mate schuldig gemaakt aan valse verklaringen bij het verstrekken van de informatie die nodig is om te controleren of er geen gronden voor uitsluiting zijn dan wel of aan de selectiecriteria wordt voldaan,
- b) hij heeft dergelijke informatie achtergehouden,
- c) hij heeft de door de aanbestedende dienst of aanbestedende entiteit gevraagde ondersteunende documenten niet onverwijld kunnen verstrekken, en



d) hij heeft getracht het besluitvormingsproces van de aanbestedende dienst of aanbestedende entiteit onrechtmatig te beïnvloeden, om vertrouwelijke informatie te verkrijgen die hem onrechtmatige voordelen in de aanbestedingsprocedure kan bezorgen, of om verwijtbaar misleidende informatie te verstrekken die een belangrijke invloed kan hebben op besluiten inzake uitsluiting, selectie of gunning?

Uw antwoord?

☐ Ja

☒ Nee

#### **D: Louter nationale uitsluitingsgronden**

**Zijn de louter nationale uitsluitingsgronden die in de betreffende aankondiging of in de aanbestedingsstukken worden vermeld, van toepassing?**

#### **Deel IV: Selectiecriteria (in de Nederlandse regelgeving wordt hiervoor de term 'Geschiktheidseisen' gebruikt)**

#### **#: Algemene aanwijzing voor alle selectiecriteria**

**Wat de selectiecriteria betreft, verklaart de ondernemer het volgende:**

**Hij voldoet aan de voorgeschreven selectiecriteria**

Uw antwoord?

☒ Ja

☐ Nee

**Klaar**

#### **Deel V: Beperking van het aantal gekwalificeerde gegadigden**

**De ondernemer verklaart dat:**

**Hij op de volgende wijze aan de objectieve en niet-discriminerende criteria en regels ter beperking van het aantal gegadigden voldoet:**

**Geef, in geval bepaalde certificaten of andere vormen van bewijsstukken zijn vereist, voor elk daarvan aan of de ondernemer over de vereiste documenten beschikt:**

Vermeld, indien een aantal van deze certificaten of andere vormen van bewijsstukken elektronisch beschikbaar zijn, voor elk daarvan:

Uw antwoord?

☐ Ja

☒ Nee

**Zijn deze gegevens elektronisch beschikbaar?**

☐ Ja

☒ Nee

## Deel VI: Slotverklaringen

Ondergetekende(n) verklaart/verklaren formeel dat de door hem/haar/hen hiervoor in de delen II-V verstrekte informatie accuraat en correct is en dat hij/zij zich volledig bewust is/zijn van de consequenties van het afleggen van een valse verklaring.

Ondergetekende(n) verklaart/verklaren formeel desgevraagd en onverwijld de hiervoor bedoelde certificaten en andere vormen van bewijsstukken te kunnen verstrekken, tenzij:

a) de aanbestedende dienst of instantie de betrokken ondersteunende documenten rechtstreeks kan verkrijgen door raadpleging in een lidstaat van een gratis toegankelijke nationale databank (op voorwaarde dat de ondernemer de noodzakelijke informatie heeft verstrekt (internetadres, afgevende entiteit, precieze referentienummers van de stukken) waardoor de aanbestedende dienst of aanbestedende instantie daartoe in staat wordt gesteld. Indien voorgeschreven, moet dit vergezeld gaan van de betreffende instemming met een dergelijke raadpleging), of

de aanbestedende dienst of instantie met ingang van uiterlijk 18 oktober 2018 (afhankelijk van de nationale uitvoering van artikel 59, lid 5, tweede alinea van Richtlijn 2014/24/EU) reeds over de betrokken informatie beschikt.

Ondergetekende(n) stemt/stemmen er formeel mee in dat [vermeld de aanbestedende dienst of aanbestedende entiteit bedoeld in deel I, afdeling A] toegang krijgt tot stukken tot staving van de informatie die is verstrekt in [vermeld de betrokken delen/afdelingen/punten] van dit Uniform Europees Aanbestedingsdocument met het oog op [vermeld de aanbestedingsprocedure: (beknopte beschrijving, verwijzing naar bekendmaking in het Publicatieblad van de Europese Unie, referentienummer)].

Datum, plaats en, indien vereist of noodzakelijk, handtekening(en):

**Datum**

28-03-2019

**Plaats**

DRIEBERGEN-RIJSENBURG

*P.M. van der Walbe*

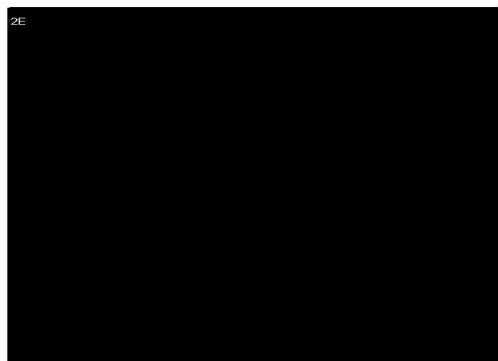
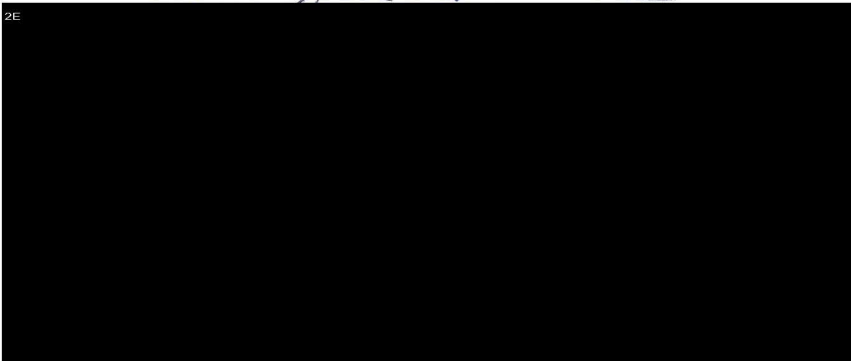

# Inschrijving van Stichting Umah-Hai

---

## Samenvatting

**Ingediend door** Mevrouw van der Lubbe  
**E-mail** petra@umah-hai.info  
**Telefoon** +31 2E [REDACTED]  
**Ingeschreven op** P1 Beschermd Thuis (lokale voorzieningen) (score: -)  
P3 Beschermd Wonen (bovenregionaal) (score: -)

**Datum** 11-04-2019 16:02  
**Aantal documenten** 11  
**Voortgang** 0% beoordeeld

---

## Adresgegevens

**Naam opdrachtnemer** Stichting Umah-Hai  
**Adres** De Vos 13  
  
**Postcode** 3972VD  
**Plaats** DRIEBERGEN-RIJSENBURG  
**Land** Nederland  
**Website** http://www.umah-hai.nl  
**KvK nummer** 30199429  
**KvK Land** Nederland  
**Rechtsvorm** Stichting

---

## Contactpersoon

**Ter attentie van** Petra van der Lubbe  
**Telefoonnummer** +31 2E [REDACTED]  
**Faxnummer** -  
**E-mailadres** petra@umah-hai.info

---

## Eisen

**Eis 1: Uitsluitingsgronden - Uniform Europees Aanbestedingsdocument (UEA)**

**Beoordeling:** Niet beoordeeld

**Perceel 3: Beschermd Wonen (bovenregionaal)**

**Perceel 1: Beschermd Thuis (lokale voorzieningen)**

**Beschrijving** Aan de hand van het ingevulde Uniform Europees Aanbestedingsdocument constateert de gemeente of u voldoet aan de in die verklaring genoemde eisen en selectiecriteria.

Invullen van het Uniform Europees Aanbestedingsdocument doet u op de volgende wijze:  
- download het XML bestand met de benaming < UEA - kenmerk document.XML >. Dit bestand is te vinden onder het kopje Documenten -> Aanbestedingsdocumenten in deze aanbesteding.

- u gaat vervolgens naar de Internetpagina <https://ec.europa.eu/growth/tools-databases/espd> en kiest een taal.

- nadat u gekozen heeft voor 'ik ben een ondernemer' kunt u middels de knop 'een UEA importeren' het eerder gedownloade document inladen.

- U vult het document in.

- Nadat u het document op de website heeft ingevuld drukt u op overzicht. Vervolgens kiest u voor downloaden in pdf-formaat.

- U voegt dit document in pdf-formaat toe aan uw Inschrijving.

**Categorie** Persoonlijke situatie ondernemers (uitsluitingsgrond)

**Wetsverwijzing** Overige

**Bewijsstuk** Overig

**Bewijsstuk(ken)** De gemeente zal eventuele gevraagde bewijsstukken slechts opvragen bij partijen(en) waaraan voorlopig wordt gegund. Wanneer de gemeente zelfstandig bewijsstukken kan opvragen, zoals bijvoorbeeld een KvK inschrijving, zal de gemeente deze zelf opvragen.

In eerste instantie volstaat het om het volledig ingevulde Uniform Europees Aanbestedingsdocument toe te voegen.

**Antwoord** Ja

**Documenten** ueagetekendUmah-hai.pdf (Portable Document Format, 8 MB)

**Interne toelichting -  
op beoordeling**

---

## Criteria

### Gunningscriterium 10: (P3 Beschermd Wonen) Organisatie

**Score:** -

#### Perceel 3: Beschermd Wonen (bovenregionaal)

**Type criterium** Kostencriterium

**Weegfactor** 30%

**Beschrijving** Dit is opgenomen in de aanbestedingsstukken.

**Bewijsstuk(ken)** Dit is opgenomen in de aanbestedingsstukken.

**Bedrag in cijfers (exclusief BTW)** 0,00 EUR

**Bedrag in letters (exclusief BTW)** 0

**BTW bedrag in cijfers** 0,00 EUR

**BTW bedrag in letters** 0

**Totaalbedrag** 0,00 EUR

**Documenten** 10def Umah-hai perceel 3 Beschermd Wonen bovenregionaal gunningscr 10.pdf (Portable Document Format, 71 KB)

**Interne toelichting -  
op score**

---

### Gunningscriterium 9: (P3 Beschermd Wonen) Samenwerking

**Score:** -

#### Perceel 3: Beschermd Wonen (bovenregionaal)

**Type criterium** Kwaliteitscriterium

**Weegfactor** 25%

**Beschrijving** Dit is opgenomen in de aanbestedingsstukken.

**Bewijsstuk(ken)** Dit is opgenomen in de aanbestedingsstukken.

**Antwoord** -

**Documenten** 9def Umah-hai perceel 3 Beschermd Wonen bovenregionaal gunningscr 9.pdf (Portable Document Format, 199 KB)

**Interne toelichting -  
op score**

---

### Gunningscriterium 8: (P3 Beschermd Wonen) Kwaliteit van dienstverlening

**Score:** -

#### Perceel 3: Beschermd Wonen (bovenregionaal)

**Type criterium** Kwaliteitscriterium

**Weegfactor** 45%

**Beschrijving** Dit is opgenomen in de aanbestedingsstukken.

**Bewijsstuk(ken)** Dit is opgenomen in de aanbestedingsstukken.

**Antwoord** -

**Documenten** 8def Umah-hai perceel 3 Beschermd Wonen bovenregionaal gunningscr 8.pdf (Portable Document Format, 75 KB)

**Interne toelichting -  
op score**



---

**Gunningscriterium 4: (P1 Beschermd Thuis) Huisvesting**

**Score: -**

**Perceel 1: Beschermd Thuis (lokale voorzieningen)**

**Type criterium** Kostencriterium

**Weegfactor** 20%

**Beschrijving** Dit is opgenomen in de aanbestedingsdocumenten.

**Bewijsstuk(ken)** Dit is opgenomen in de aanbestedingsdocumenten.

**Bedrag in cijfers (exclusief BTW)** 0,00 EUR

**Bedrag in letters (exclusief BTW)** 0

**BTW bedrag in cijfers** 0,00 EUR

**BTW bedrag in letters** 0

**Totaalbedrag** 0,00 EUR

**Documenten** 4def Umah-hai perceel 1 Beschermd Thuis lokaal gunningscr 4.pdf (Portable Document Format, 41 KB)

**Interne toelichting - op score**

---

**Gunningscriterium 3: (P1 Beschermd Thuis) Organisatie en personeel**

**Score: -**

**Perceel 1: Beschermd Thuis (lokale voorzieningen)**

**Type criterium** Kwaliteitscriterium

**Weegfactor** 10%

**Beschrijving** Dit is opgenomen in de aanbestedingsdocumenten.

**Bewijsstuk(ken)** Dit is opgenomen in de aanbestedingsdocumenten.

**Antwoord** -

**Documenten** 3def Umah-hai perceel 1 Beschermd Thuis lokaal gunningscr 3.pdf (Portable Document Format, 71 KB)

**Interne toelichting - op score**

---

**Gunningscriterium 2: (P1 Beschermd Thuis) Samenwerking**

**Score: -**

**Perceel 1: Beschermd Thuis (lokale voorzieningen)**

**Type criterium** Kwaliteitscriterium

**Weegfactor** 25%

**Beschrijving** Dit is opgenomen in de aanbestedingsdocumenten.

**Bewijsstuk(ken)** Dit is opgenomen in de aanbestedingsdocumenten.

**Antwoord** -

**Documenten** 2def Umah-hai perceel 1 Beschermd Thuis lokaal gunningscr 2.pdf (Portable Document Format, 53 KB)

**Interne toelichting - op score**

---

**Gunningscriterium 1: (P1 Beschermd Thuis) Kwaliteit van dienstverlening**

**Score: -**

**Perceel 1: Beschermd Thuis (lokale voorzieningen)**

**Type criterium** Kwaliteitscriterium

**Weegfactor** 45%

**Beschrijving** Dit is opgenomen in de aanbestedingsdocumenten.

**Bewijsstuk(ken)** Dit is opgenomen in de aanbestedingsdocumenten.

**Antwoord** -

**Documenten** 1def Umah-hai perceel 1 Beschermd Thuis lokaal gunningscr 1.pdf (Portable Document Format, 125 KB)

**Interne toelichting -  
op score**

---

#### Documenten

20190207 Overzicht percelen en voorzieningen BW-MO-DEF.xlsx (Excel 2007, 16 KB)

uea\_212498\_Stichting Umah-Hai\_20190328100256\_niet\_ondertekend.pdf (Portable Document Format, 28 KB)

uea\_212498\_Stichting Umah-Hai\_20190328100256.xml (Extensible Markup Language, 143 KB)

---

#### Resultaat van de beoordeling

**Motivering -**

---

Gunningscriterium 1					Gunningscriterium 3				
	Naam	Plaats	P1	Score		Naam	Plaats	P1	Score
1			Ja	70	1			Ja	60
2			Ja	53	2			Ja	39
3			Ja	80	3			Ja	84
4			Ja	54	4			Ja	65
5			Ja	72	5			Ja	81
6			Ja	83	6			Ja	93
7			Ja	100	7			Ja	100
8			Ja	87	8			Ja	98
9			Ja	60	9			Ja	55
10			Ja	82	10			Ja	74
11			Ja	66	11			Ja	75
12			Ja	86	12			Ja	85
13			Ja	36	13			Ja	36
14			Ja	75	14			Ja	52
15			Ja	52	15			Ja	48
16			Ja	99	16			Ja	94
17			Ja	77	17			Ja	78
18			Ja	75	18			Ja	83
Aantal inschrijvingen per perceel:				18	Aantal inschrijvingen per perceel:				18

Gunningscriterium 2					Gunningscriterium 4				
	Naam	Plaats	P1	Score		Naam	Plaats	P1	Score
1			Ja	75	1			Ja	70
2			Ja	60	2			Ja	44
3			Ja	70	3			Ja	59
4			Ja	71	4			Ja	84
5			Ja	94	5			Ja	92
6			Ja	98	6			Ja	64
7			Ja	99	7			Ja	100
8			Ja	100	8			Ja	93
9			Ja	52	9			Ja	41
10			Ja	81	10			Ja	71
11			Ja	76	11			Ja	80
12			Ja	77	12			Ja	84
13			Ja	40	13			Ja	40
14			Ja	73	14			Ja	82
15			Ja	51	15			Ja	30
16			Ja	98	16			Ja	94
17			Ja	60	17			Ja	77
18			Ja	95	18			Ja	82
Aantal inschrijvingen per perceel:				18	Aantal inschrijvingen per perceel:				18

BW/MO - INSCHRIJVINGEN - perceel 2 Beschermd Verblijf  
DEFINITIEVE SCORES

Gunningscriterium 5				
	Naam	Plaats	P2	Score
1	2G		Ja	65
2			Ja	71
3			Ja	76
4			Ja	69
5			Ja	100
6			Ja	84
7			Ja	63
8			Ja	80
9			Ja	78
10			Ja	47
11			Ja	90
12			Ja	31
13			Ja	74
Aantal inschrijvingen per perceel:			13	

Gunningscriterium 7				
	Naam	Plaats	P2	Score
1	2G		Ja	69
2			Ja	66
3			Ja	76
4			Ja	46
5			Ja	100
6			Ja	70
7			Ja	46
8			Ja	48
9			Ja	63
10			Ja	38
11			Ja	81
12			Ja	45
13			Ja	59
	Aantal inschrijvingen per perceel:		13	

Gunningscriterium 6				
	Naam	Plaats	P2	Score
1	2G		Ja	72
2			Ja	80
3			Ja	77
4			Ja	81
5			Ja	100
6			Ja	92
7			Ja	61
8			Ja	88
9			Ja	74
10			Ja	72
11			Ja	88
12			Ja	38
13			Ja	82
Aantal inschrijvingen per perceel:			13	

OB FAAR

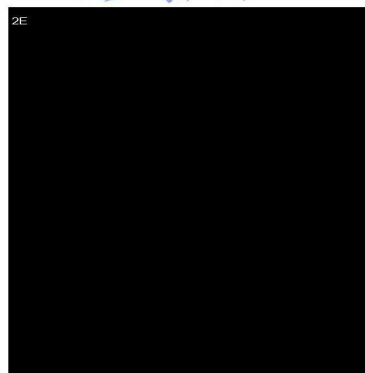

L.N. Jetter

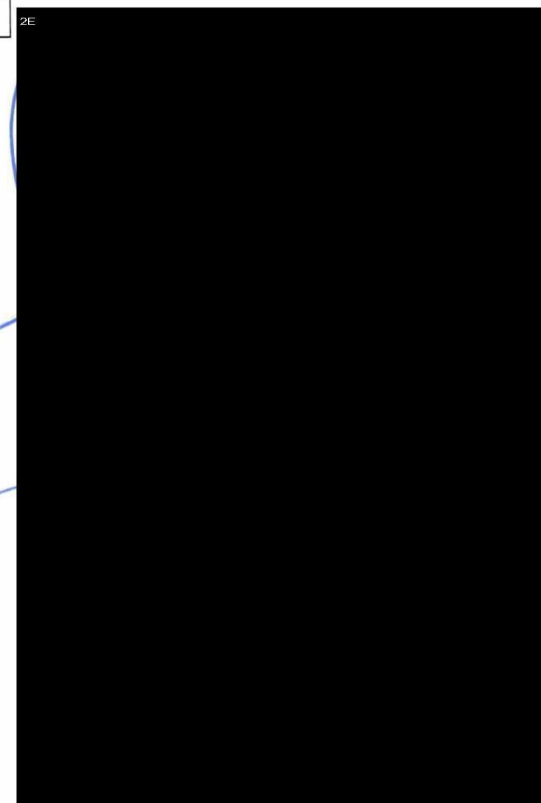

BW/MO – INSCHRIJVINGEN – perceel 3 beschermd wonen – DEFINITIEVE SCORES

Gunningscriterium 8				
	Naam	Plaats	P3	
1			Ja	0
2			Ja	30
3			Ja	100
4			Ja	40
5			Ja	75
6			Ja	20
7			Ja	85
8			Ja	95
	Aantal inschrijvingen per perceel:		8	
Gunningscriterium 9				
	Naam	Plaats	P3	
1			Ja	0
2			Ja	85
3			Ja	97
4			Ja	90
5			Ja	80
6			Ja	60
7			Ja	95
8			Ja	100
	Aantal inschrijvingen per perceel:		8	
Gunningscriterium 10				
	Naam	Plaats	P3	
1			Ja	0
2			Ja	80
3			Ja	100
4			Ja	85
5			Ja	65
6			Ja	55
7			Ja	85
8			Ja	90
	Aantal inschrijvingen per perceel:		8	

BW/MO – INSCHRIJVINGEN – perceel 4 herstelacademie  
DEFINITIEVE SCORES

Gunningscriterium 11

Gunningscriterium 11					
	Naam		Plaats	P4	Score
1				Ja	100
2				Ja	10
	Aantal inschrijvingen per perceel:			2	

Gunningscriterium 12

Gunningscriterium 12				
	Naam	Plaats	P4	Score
1	<div>2G</div>		Ja	100
2			Ja	10
	Aantal inschrijvingen per perceel:		2	