

inTrust Nederland bv

Westerstraat 21, Rotterdam
Postbus 23212
3001 KE Rotterdam
T 088 286 66 66
E infraschade@inTrust-nl.com
inTrust-tpa.com



Gemeente Amsterdam, Stadsdeel ZuidOost
Anton de Komplein 150
1102 CW Amsterdam



Datum	10/09/2018	Storingsdatum	4 juli 2017
Dossiernummer	C0322750	Uw brief van	-
Behandeld door	Mw. [REDACTED]	Uw kenmerk	-
Betreft	Informatieverzoek Wet Openbaarheid Bestuur	Bijlage(n)	9

Geachte heer, mevrouw,

Op 4 juli 2017 is bij onze cliënt KPN een storing gemeld. Oorzaak hiervan was een netwerkschade te Amsterdam z.o, Hoogoorddreef 56 C. Bijgaand treft u de gegevens aan van schade en schadelocatie.

In verband met het achterhalen van de veroorzaker van de schade dienen wij bij deze een **WOB-verzoek** in. Graag worden wij op de hoogte gesteld van de identiteit van de partijen, inclusief uzelf, die een jaar voorafgaande aan de storingsdatum grondroerderswerkzaamheden hebben verricht ter plaatse van de schadelocatie.

Wij vragen u ons de volgende documenten toe te sturen:

- vergunningen die in het kader van werkzaamheden ter plaatse van de schadelocatie zijn verleend aan derden;
- officiële documenten waaruit blijkt u dat u opdracht heeft verstrekt tot het uitvoeren van werkzaamheden ter plaatse van de schadelocatie:

Mocht de informatie beschikbaar zijn dan verzoeken wij u ons deze per post of per e-mail toe te sturen onder vermelding van ons kenmerk C0322750.

NB. Indien u kosten in rekening wenst te brengen voor het ter beschikking stellen van de stukken verzoeken wij u dit voorafgaand aan het toesturen van de stukken kenbaar te maken.

Met vriendelijke groet,

InTrust Nederland bv



<p>ANNA M. ZINGEN VOOR DE ANNIEVER</p> <p>Deze telecom-beheerkaart geeft een zo getrouw mogelijk beeld van de ondergrondse werkelijkheid. Met een aantal zaken moet u echter rekening houden:</p> <p>DRIE DAGEN VOOR ANNA WANG VAN HET WERK KLIC BELLEN</p>	<p>Maatvoering van de gaulen.</p> <p>Deze maatvoering is niet exact, gezien de weerbaarheid van de grond moet met enige spelling rekening worden gehouden.</p> <p>Van een gaul wordt het traat aangegeven in meters. Is de kabelbundel breder dan 0,5 meter dan slaat de breedte zoveel mogelijk aangegeven</p>	<p>Telecom-kabels (diepte en aantallen).</p> <p>I.v.m. mogelijke profielwijzigingen van de weg kunnen GEEN dieptegegevens worden versprekt. Voor het aantal kabels, zie gauldoorsnede.</p> <p>WdI in het algemeen NIET op de kaart staat</p> <ul style="list-style-type: none"> - Lussen in kabels. - Invoerkabels, (vrijwel) ledere woning heeft een dergelijke kabel. 	<p>Het graafwerk.</p> <p>Daaraan voortgegaand dient bij de aangegeven maatvoering de juiste plaats van de gaulen en kabels aan de hand van proefgaten en/of -skeuen te worden vastgesteld.</p> <p>Bij graafwerkzaamheden dient men voorzichtig te werk te gaan; het gebruik van graafmachines, pneumatische hamers, pikhouwelen e.d. in de buurt van de gaulen wordt afgeraden.</p>
---	---	---	---



Copyright © KPN B.V. All Rights Reserved.

Formaat	A4
Schaal	1:500
Gemeente	Amsterdam
Datum	24 jul 2017
Tekeningmiddelpunt	125095,480462
Geprint door	

AANMIZINGEN VOOR DE AANBIJER

Deze telecom-beheerkaart geeft een zo getrouw mogelijk beeld van de ondergrondse werkelijkheid. Met een aantal zaken moet u echter rekening houden.

DRIE DAGEN VOOR AANVANG VAN HET WERK KLIC BELLEN

Cgb-nummer	Uts	Woonplaats	Straatnaam	Postcode	Huisnr	Lasnr
002011	Asd-blm	amsterdam	hoogoordreef	geen	geen.	Nr.
Lasmod	kr14	Firmanaam	bestrating	—vast—	(asfalt, betonplaat, ect.)	
Lasbehuizing	geen	Lasser		los	(tegels, klinkers ect.)	
Lasstechniek	—Wurg— —Module— —Fusie—	Datum	11-7-2017	—geen—	(zand, aarde, ect.)	
				Opmerkingen		
				Nabij station blm		
				Tunnel busstation		

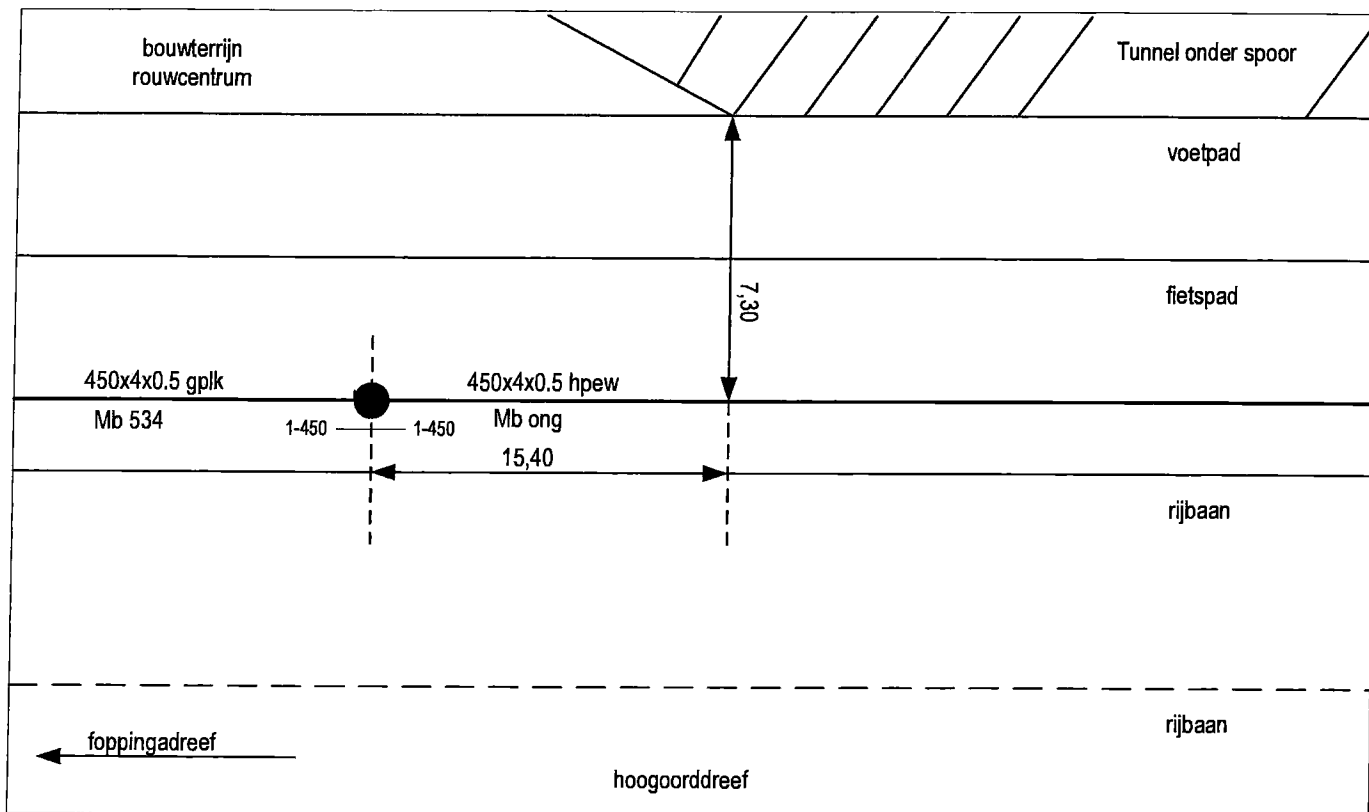

Cgb-nummer	Uts	Woonplaats	Straatnaam	Postcode	Huisnr	Lasnr
CGB-nr	Uts	Woonplaats	Straatnaam	Code	Nr.	Nr.
Lasmof		Firmanaam	bestrating	vast	(asfalt, betonplaat, ect.)	Opmerkingen
Lasbehuizing		Lasser		los	(tegels, klinkers ect.)	
Lastechniek	Wurg Module Fusie	Datum		geen	(zand, aarde, ect.)	

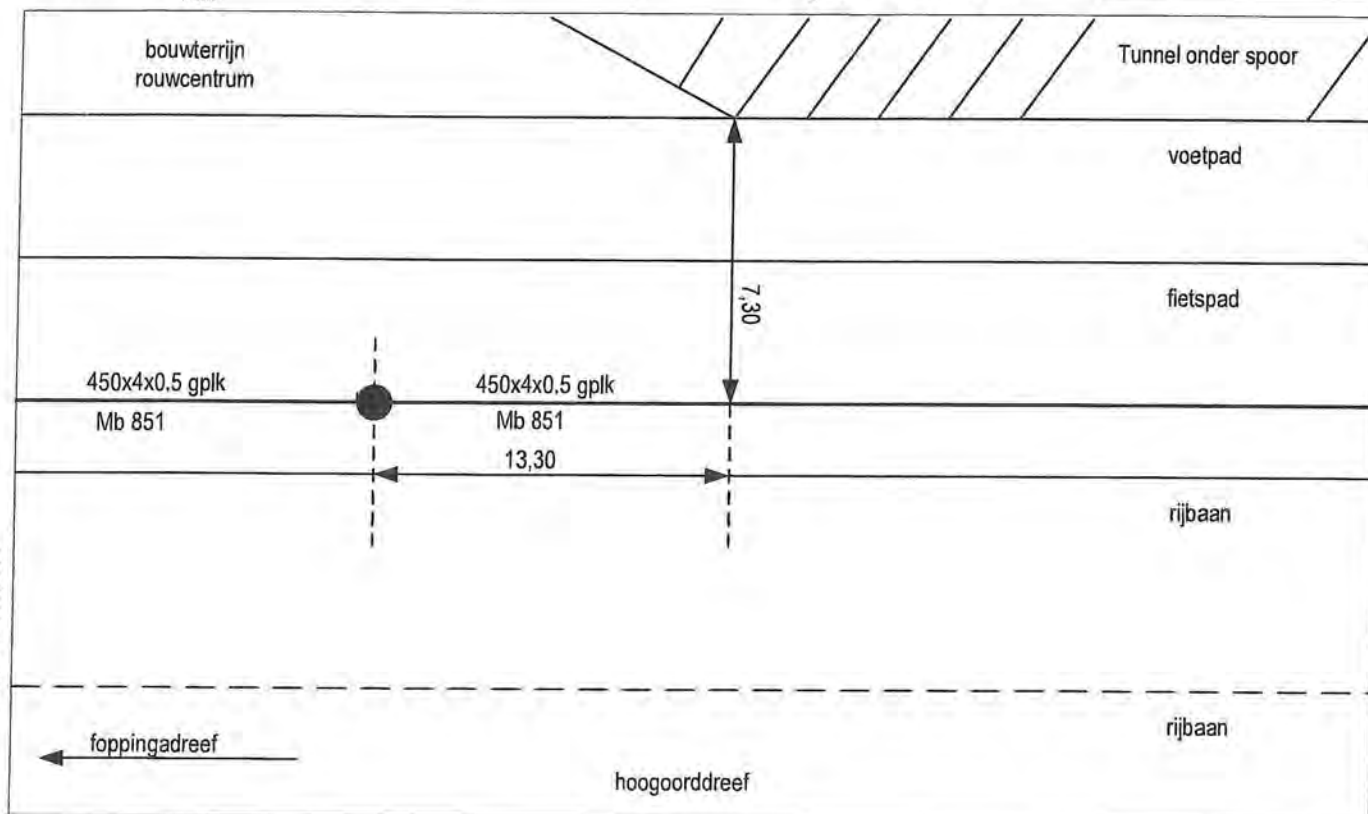

Cgb-nummer	Uts	Woonplaats	Straatnaam	Postcode	Huisnr	Lasnr
002011	Asd-blm	amsterdam	hoogoordreef	tunnel	geen.	
Lasmof	kr14	Firmanaam	bestrating	—vast—	(asfalt, betonplaat, eet.)	Opmerkingen
Lasbehuizing	geen	Lasser		los	(tegels, klinkers ect.)	Nabij station blm
Lastechniek	Wurg —Module— —Fusie—	Datum	11-7-2017	—geen—	(zand, aarde, ect.)	Tunnel busstation

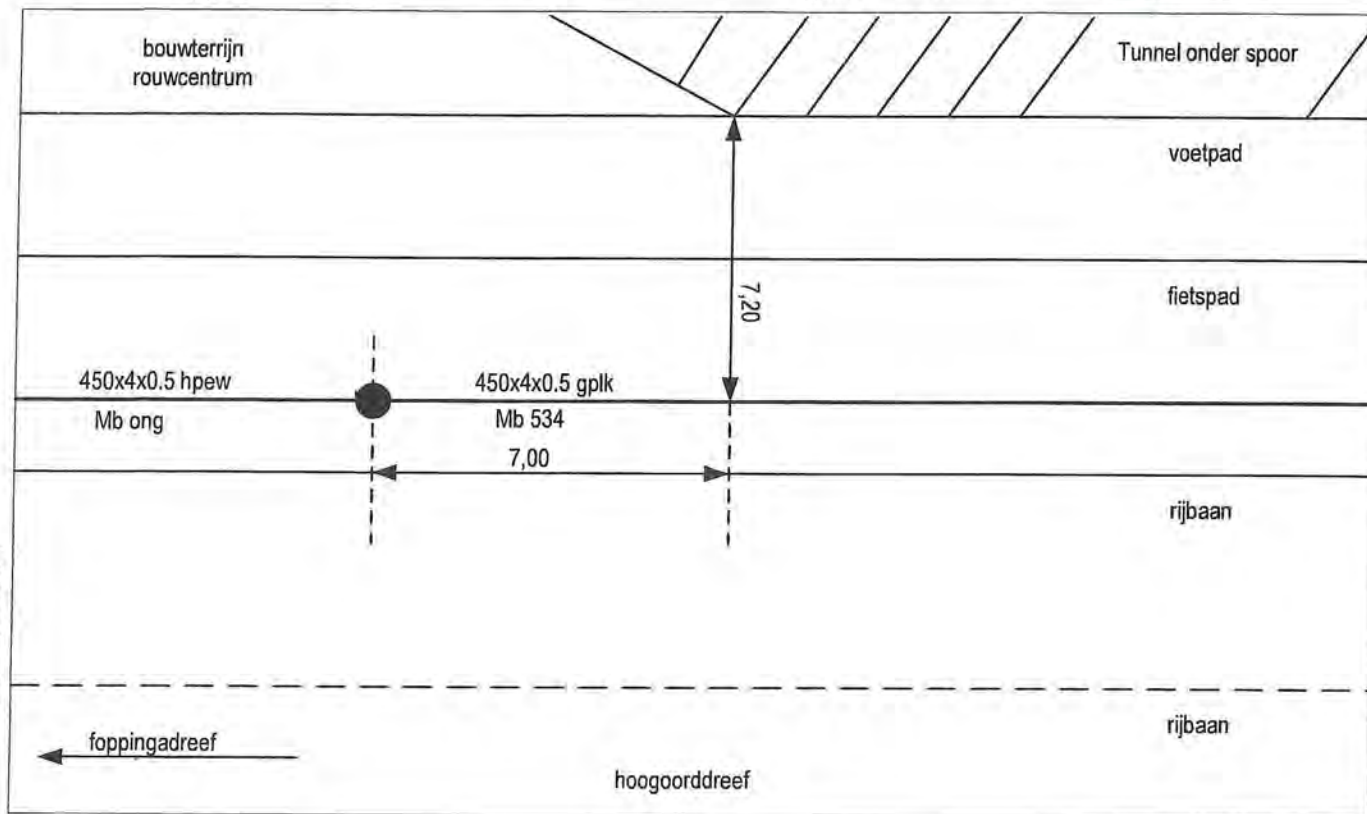







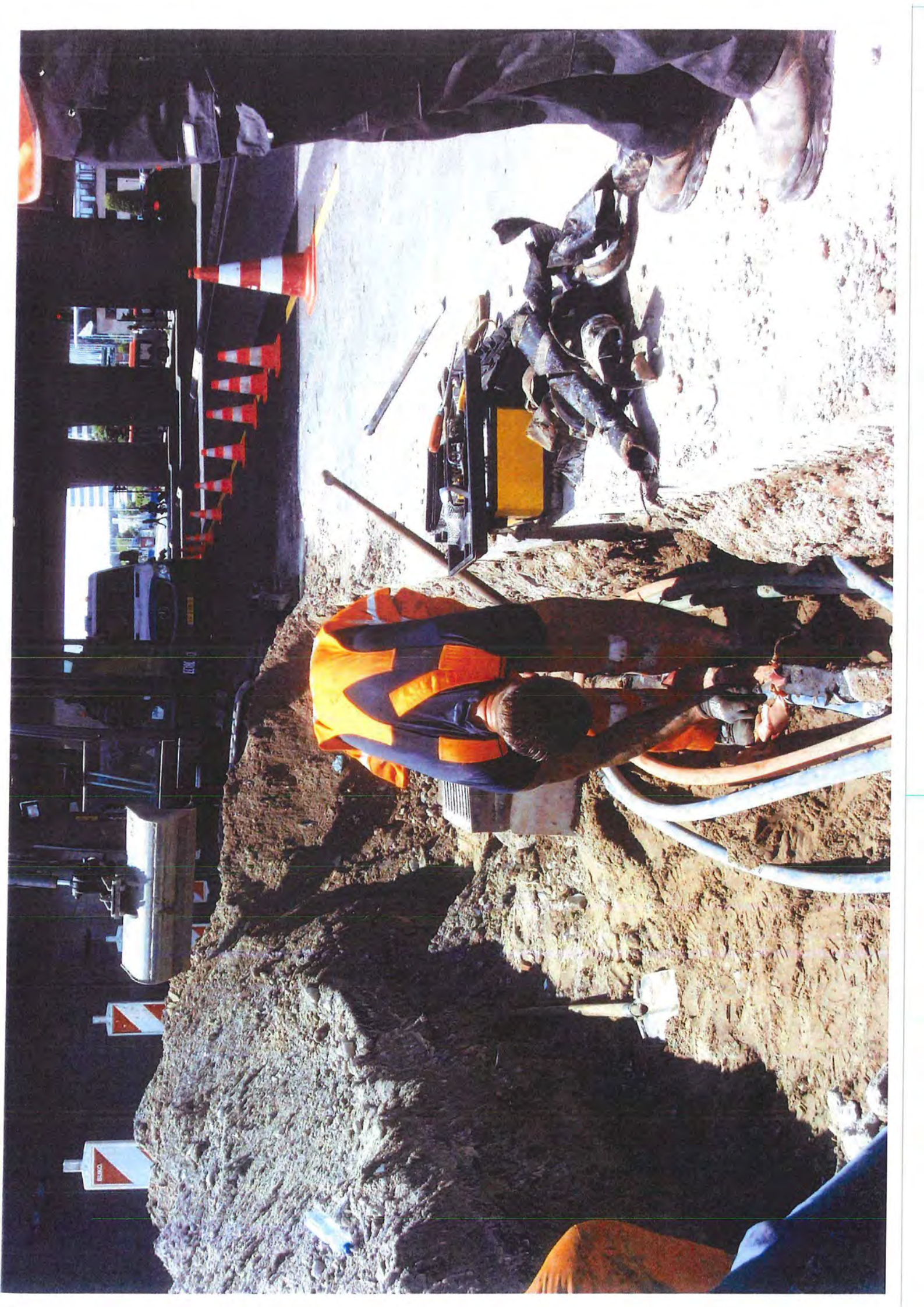



inTrust 

Third Party
Administration

inTrust Nederland bv
Postbus 23212, 3001 KE Rotterdam



PostNL

Afz. 5625 AE 84C



€2,31
PostNL
Port Betaald
Port Paid
Pays-Bas
NETHERLAND
10.09.2018
NetSet MS 12042

Ingekomen
Amsterdam

13 SEP. 2018

Registratie
Stadsdelen

12 SEP. 2018