

Hoi [redacted] gaarne de deuren
opmeken + resterende
gevel gevellet.
nwe eigenaren wille
ook meer (1,80 m. uit de
gevel) kan dit?
Blijft er dan wel
1,50 over
voor de voets?



Gemeente Amsterdam
Stadsdeel Centrum

Postadres
stadsdeel Centrum
sector Bouwen en Wonen
Postbus 202
1000 AE Amsterdam

Bezoekadres
Stadhuis
Amstel 1
1011 PN Amsterdam

Antwoord
14 020

web
www.centrum.amsterdam.nl

AANVRAAG TERRASVERGUNNING

AAN: HET DAGELIJKS BESTUUR VAN STADSDEEL CENTRUM

Ondergetekende vraagt een vergunning aan voor een terras voor:

ZAAKADRES : Spuistraat 285

ZAAKNAAM : Argentinarrestaurant

BETREFT : VERLENGING / NIEUWE VERGUNNING (doorhalen wat niet van toepassing is)

NAAM AANVRAGER: [redacted]

Alvast bed
voor de meen
gr. [redacted]

Ondergetekende kruist hieronder aan wat van toepassing is:

☐ aanvraag voor een regulier terras (terrastekening schaal 1:100 bijvoegen);

☐ aanvraag voor een gevelbank; vastmaken aan de grond of gevel is NIET toegestaan (terrastekening schaal 1:100 bijvoegen);

☐ aanvraag voor een maatwerkterras; aangeven waarom u vindt waarom er dient te worden afgeweken van het reguliere beleid (terrastekening schaal 1:100 bijvoegen);

☐ vraagt terrasschotten aan; alleen toegestaan aan de gevel (s.v.p. intekenen op de aanvraag)

29-2-'12

Voor het indienen van een aanvraag voor een terras dient u de volgende - overleggen:

- uittreksel van de Kamer van Koophandel;
- kopie geldig legitimatiebewijs;
- terrastekening (schaal 1:100) van het gevraagde - enen.

Verder verklaart de aanvrager er mee bekend te z, leges verschuldigd zijn. Bij een eventuele weigering leges teruggegeven.

Datum aanvraag: _____ Hand _____

Advies gebiedsbeheerder openbare ruimte (alleen voor in. ruik):

☐ akkoord ☐ s.v.p. nieuwe terrastekening maken
☐ s.v.p. terraspinnen aanbrengen conform tekening

naam gebiedsbeheerder: _____

☐ niet akkoord
reden: _____

naam gebiedsbeheerder: _____

kan Seo. Hje
aan mail dat
gestuurd dat
we een nwe
terr. tek. nodig
hebben. gr. [redacted]

Bij het maken van de terrastekening dient u de volgende punten in aanmerking te nemen:

- toegangsdeuren en nooduitgangen dienen vrij te worden gehouden (dus ook intekenen bij de aanvraag);
- de tekening moet worden getekend met een schaal van 1:100;
- voor alle overige regels verwijzen wij u naar onze internetsite:
<http://www.centrum.amsterdam.nl/publicaties/beleidsnota's/horeca/terrassennota>

RUIMTE VOOR TERRASTEKENING:

Let op: de afstand tussen de gevel en het trottoir kan worden verkleind wanneer er zich een object in de openbare ruimte bevindt (lantaarnpaal, Amsterdammertje, fietsnietjes, etc.)
Indien dit zich voordoet dient de ruimte tussen de gevel en het object te worden gemeten om te bezien of de openbare ruimte groot genoeg is voor een terras (gevelbank 2 meter; regulier terras 2,30 meter)

Datum adviesaanvraag: 29-02-12 Medewerker VG:

Toestel:

Naar de nwe terras
tek. met seizojske
afmetingen
19-03-12 19-03-12

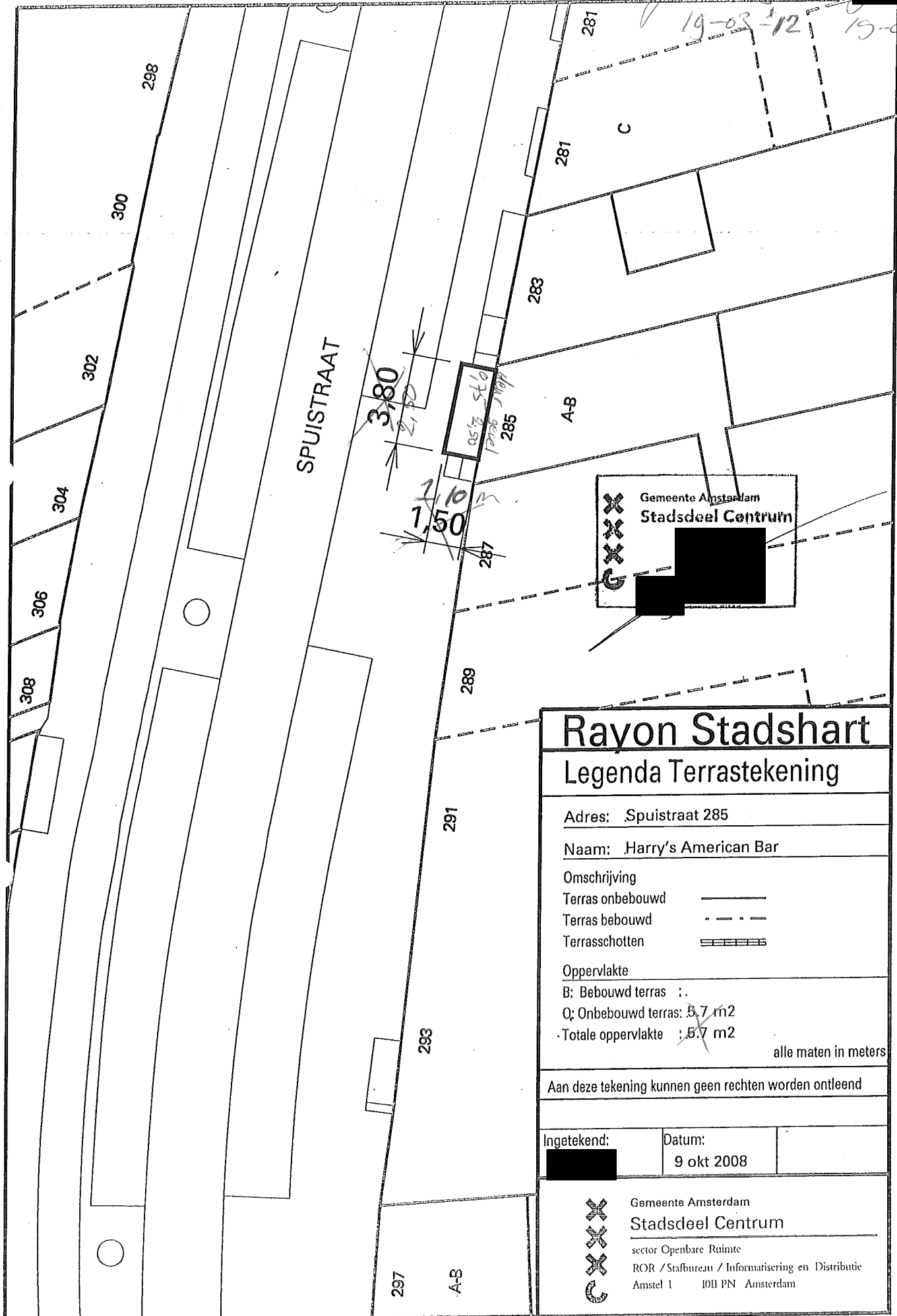

tek. v. nwe eis.
v. Argentina Rest.

$$\frac{1,10 \times 250 + \text{deur}}{0,75}$$

Spuistraat 285

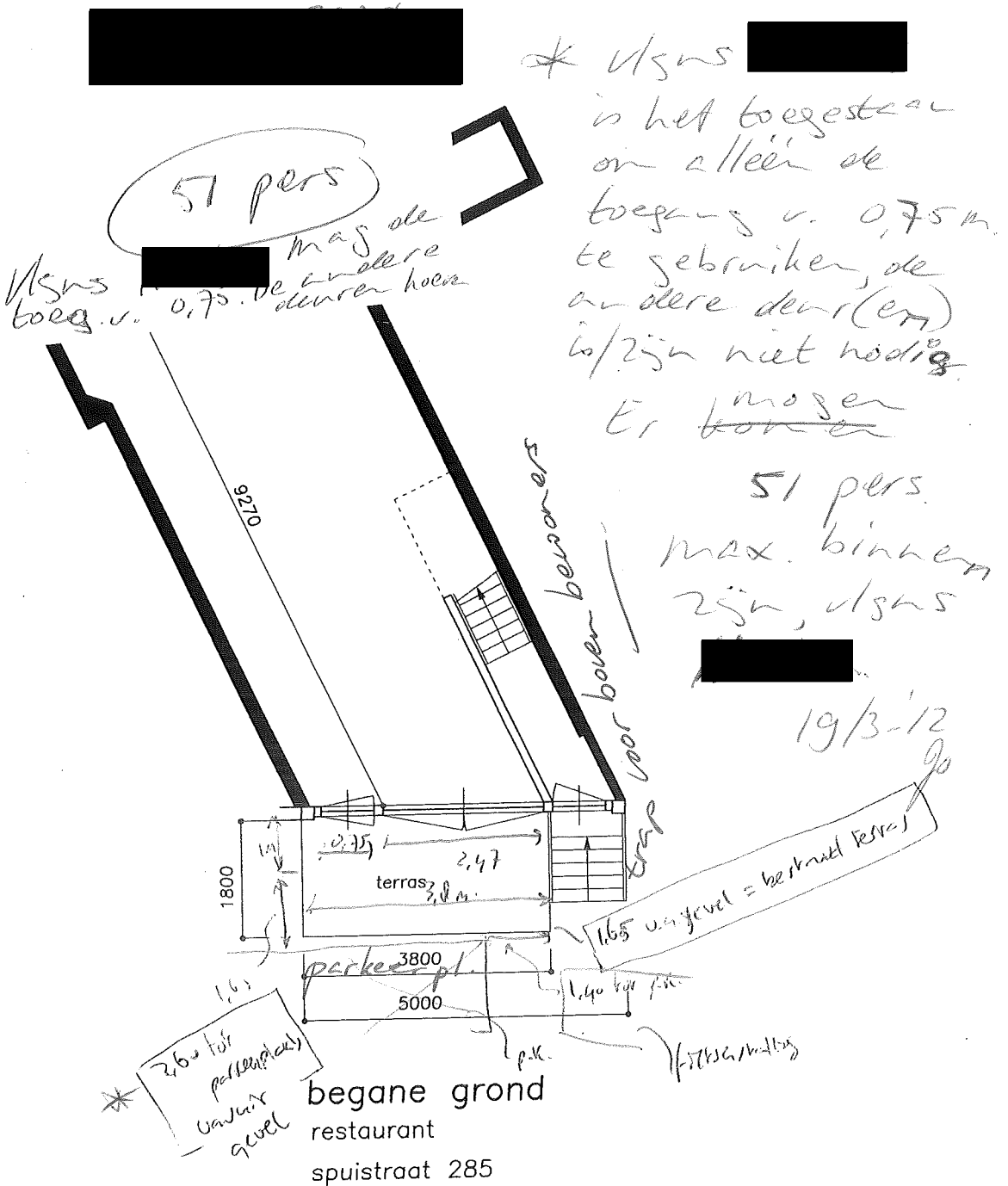

Laatste tek. v.
wijze eig.

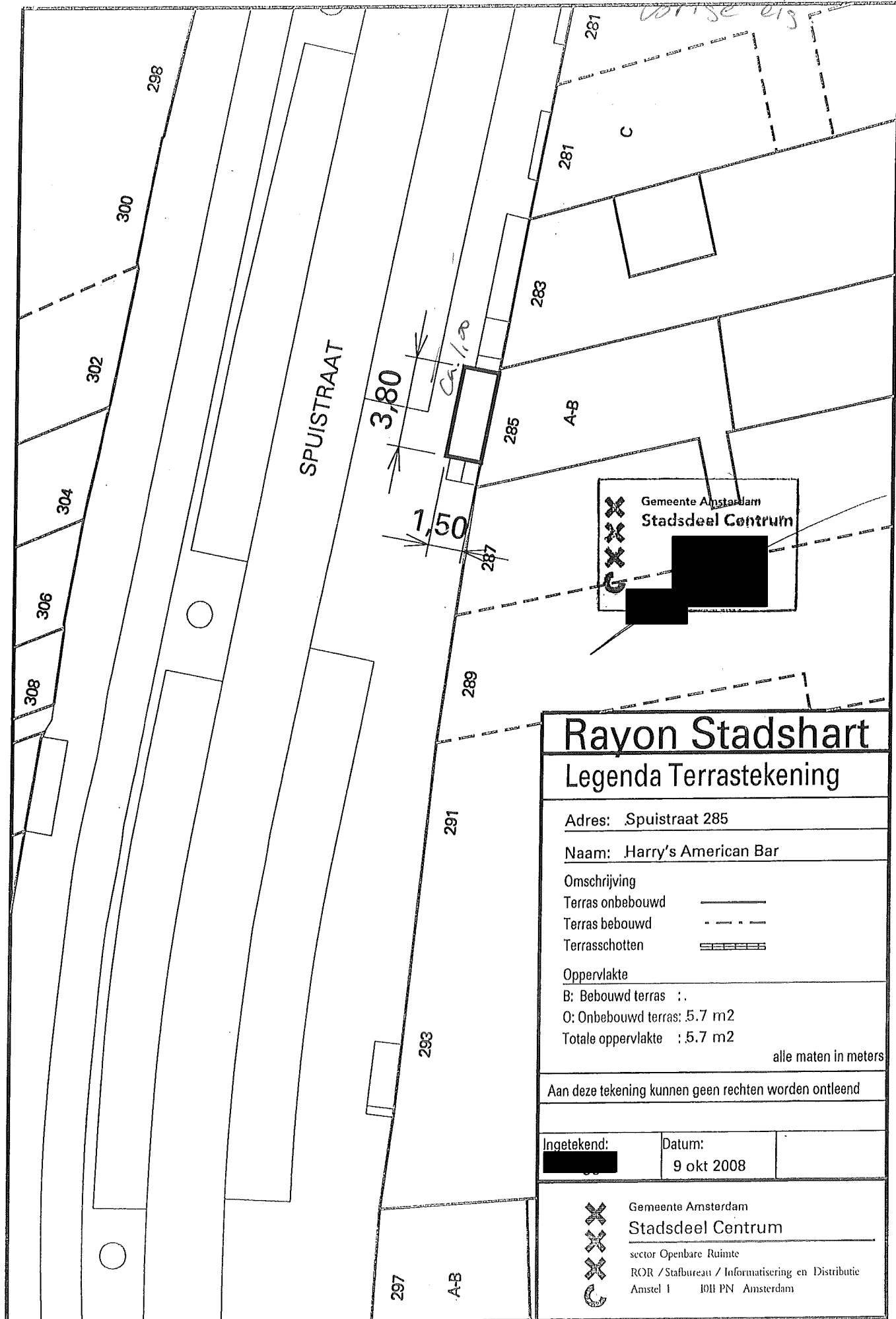

Rayon Stadshart

Legenda Terrastekening

Adres: Spuistraat 285

Naam: Harry's American Bar

Omschrijving

Terras onbebouwd

Terras bebouwd

Terrasschotten

Oppervlakte

B: Bebouwd terras

O: Onbebouwd terras: 5.7 m²

Totale oppervlakte: 5.7 m²

alle maten in meters

Aan deze tekening kunnen geen rechten worden ontleend

Ingetekend:

Datum:

9 okt 2008



Gemeente Amsterdam

Stadsdeel Centrum

sector Openbare Ruimte

ROR / Stafbureau / Informatisering en Distributie

Amstel 1 1011 PN Amsterdam

Laatste tek. v.
vorige eig.

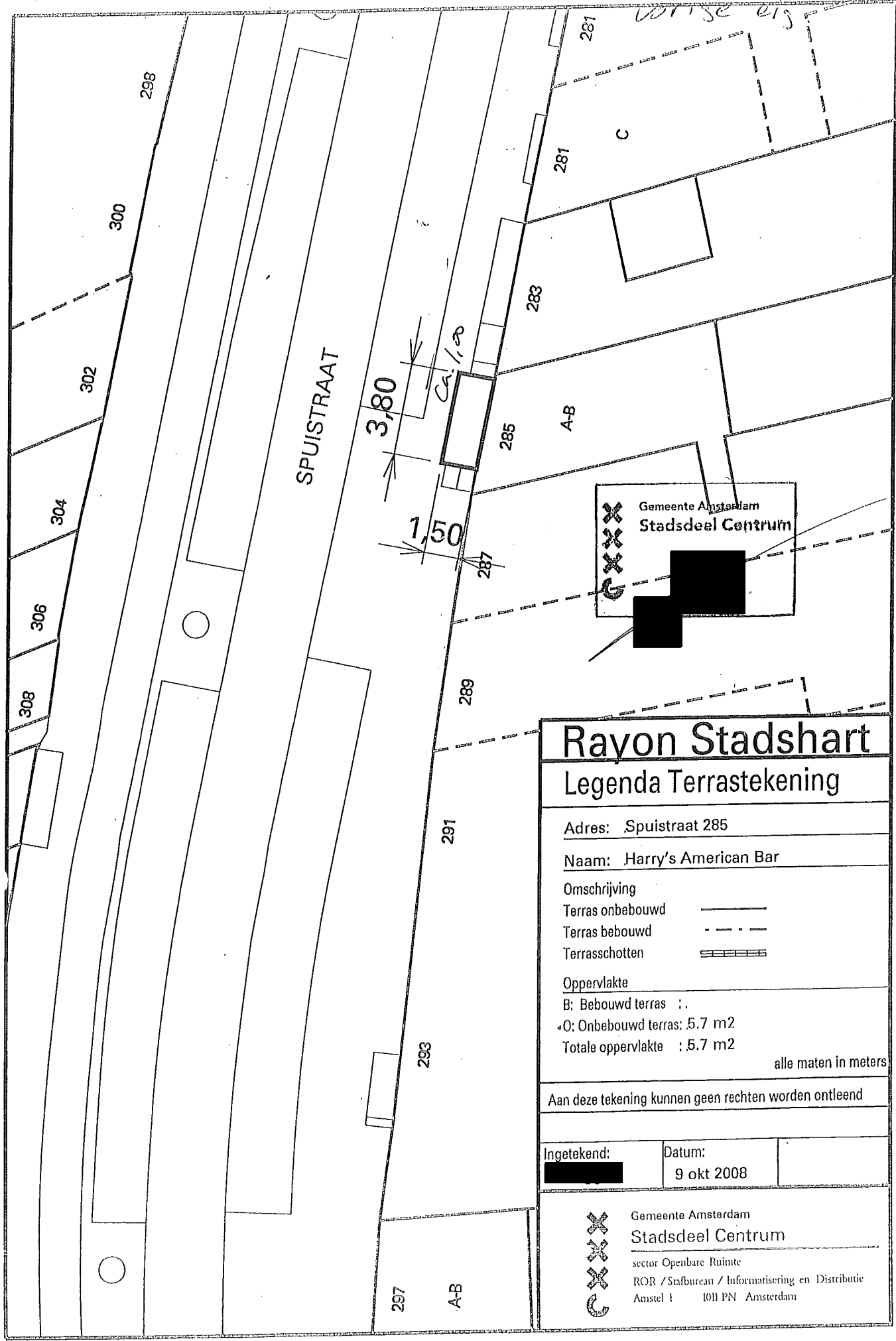

Rayon Stadshart

Legenda Terrastekening

Adres: Spuistraat 285

Naam: Harry's American Bar

Omschrijving

Terras onbebouwd : ———

Terras bebouwd : - - - -

Terrasschotten : |||||

Oppervlakte

B: Bebouwd terras : .

O: Onbebouwd terras: 5.7 m2

Totale oppervlakte : 5.7 m2

alle maten in meters

Aan deze tekening kunnen geen rechten worden ontleend

Ingetekend:	Datum:
	9 okt 2008

Gemeente Amsterdam

Stadsdeel Centrum

sector Openbare Ruimte

ROR / Stafbureau / Informatisering en Distributie

Amstel 1 1011 PN Amsterdam