

Van: NVWA Klantcontactcentrum
Verzonden: vrijdag 27 december 2019 23:38
Aan: [REDACTED]@hetnet.nl
Onderwerp: Afhandeling van uw melding 834143.00

Geachte [REDACTED],

Op 18 december 2019 heeft de Nederlandse Voedsel- en Warenautoriteit (NVWA) een melding van u ontvangen.

De inspecteur van de NVWA heeft telefonisch contact met u gehad over uw melding.
Tijdens dit gesprek is de melding besproken en afgehandeld. U ontvangt dan ook geen verdere terugkoppeling.

Wij danken u dat u de moeite heeft genomen om de NVWA op deze zaak te attenderen.
Wij vertrouwen erop dat wij u met deze e-mail voldoende hebben geïnformeerd.

Met vriendelijke groet,

Team Klantcontactcentrum

.....
Nederlandse Voedsel- en Warenautoriteit
Postbus 43006 | 3540 AA Utrecht

.....
T: 0900-0388 (u betaalt de gebruikelijke belkosten)
I: <https://www.nvwa.nl>

Deze e-mail is automatisch ondertekend.



Nederlandse Voedsel- en
Warenautoriteit
Ministerie van Landbouw,
Natuur en Voedselkwaliteit

Bijlagenrapport 1% Cross Compliance

Verslagnummer: 3102/19/0164
Behorende bij 1% selectie cross compliance:
XC/2019/397 BRS: [REDACTED]

Voorblad



Checklist 1% Cross Compliance



Overzicht gewaspercelen

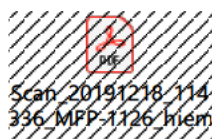

Gecombineerde opgave

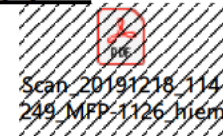
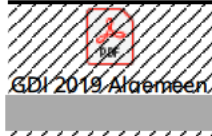

Gebruikte stallijst + bedrijfsregister



Rekenprogramma opslagcapaciteit mest

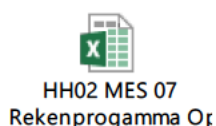

Invullijst aanwezige gewasbeschermingsmiddelen



Scan 20191218 114
338_MFP-1126_niem

Inleverbewijs gewasbeschermingsmiddelen



inlever bewijs
g1yfos.docx

Mail/antwoord gemeente m.b.t. mesthoop



RE
Randvoorwaarde ca

Beantwoorden Allen beantwoorden Doorsturen IM

di 28-1-2020 13:54

AP

@opsterland.nl>

RE: Randvoorwaarde controle

Aan

Bedankt voor de reminder

Nav je vorige email heb ik meneer diverse keren proberen te bellen, maar dit is niet gelukt. Ik probeer er deze week nog langs te gaan om afspraken te maken met meneer.

Even ter informatie. Meneer heeft in het verleden een melding voor een nieuwe stal/loods gedaan. Dit is niet doorgegaan. Bij die nieuwe stal stond ook een mestopslag ingetekend. Hij heeft iig wel de intenties gehad om een mestopslag te creëren.

Met vriendelijke groet,

Toezichthouder

Gemeente Opsterland

Wettenville 5, 8401 GB Gorredijk

Postbus 10.000, 9244 ZP Beeststerzwaag

@opsterland.nl

www.opsterland.nl

aanwezig:

Tel: 020 654 6000
E-mail: info@bakkerei.nl
Internet: www.bakkerei.nl

Factuur

Factuurnummer	30 juni 2019
Rekeningnummer	90358703
BTW nummer	2590
pagina	1 van 1

Factuurdetails

Artikel	Omschrijving	Aantal	Verkoopprijs	Bedrag	BTW
---------	--------------	--------	--------------	--------	-----

Kassabon: 1150_320526 Datum: 19.06.2019

Pakbonnummer: 76954.

100311 NISSORUN VLB. 250 ML. 10379N

1 Stuks 206,47 206,47 21

Totaal ex BTW	% kred.	Kredietbeperking	BTW grondslag	BTW	Valuta	Te betalen
206,47			206,47	43,36	EUR	249,83

Betaling: Tot 10.07.2019 krijgt u 2,000 % betalingskorting

De afgeleverde goederen zijn afgeleverd volgens de afgeleverde beschrijving en de afgeleverde beschrijving is afgeleverd volgens de afgeleverde beschrijving en de afgeleverde beschrijving is afgeleverd volgens de afgeleverde beschrijving.

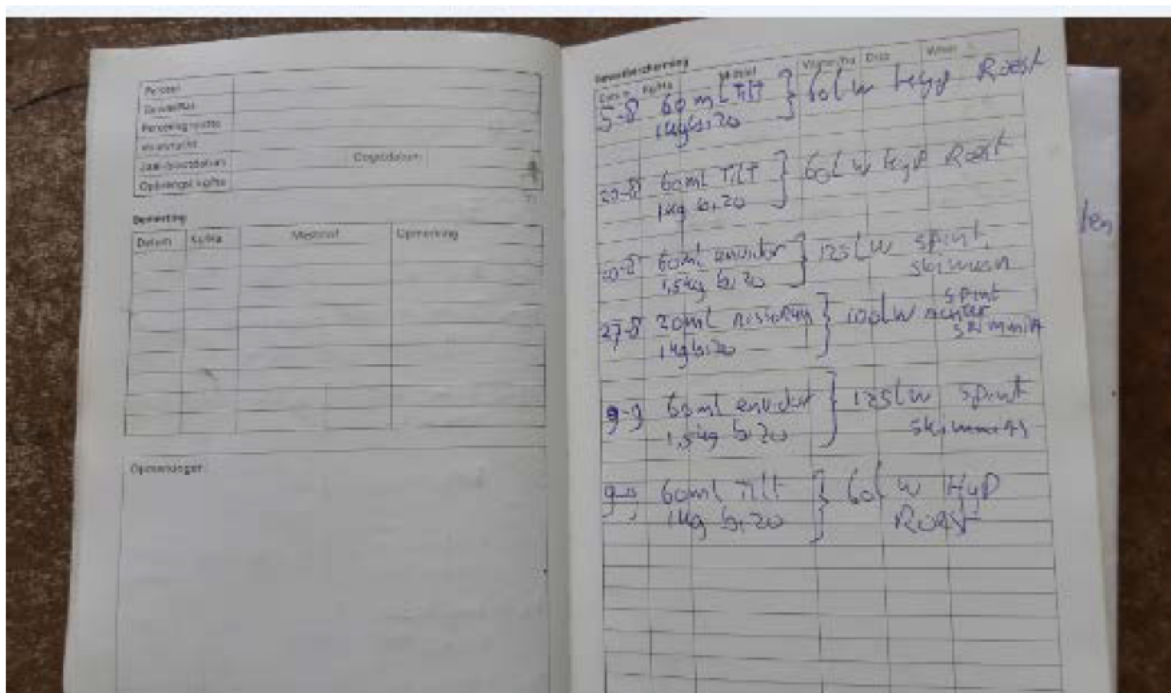

BRS	Selectie: AS Indicatie steunbedrag: € 912				
Rebus	3766372				
Naam					
Adres					
PC					
Plaats					
Provincie					
Gemeente					
Waterschap					
UBN	Behorend bij BRS				
Rund					
Schaap	2275613				
Geit					
Varken					
Specialisme	Grazers <input checked="" type="checkbox"/>	Varkens <input type="checkbox"/>	Pluimvee <input type="checkbox"/>	Open teelt <input type="checkbox"/>	Gesloten teelt <input type="checkbox"/>
	Akkerbouw (ha): 0	Melkkoeien GDI: 0	Vleesvarkens GDI: 0		
	Grasland (ha): 3	Runderen Okt-2019: 0	Zeugen GDI: 0		
	Maïsland (ha): 0	Schapen Okt-2019: 60	Leghennen GDI: 0		
	Tuinbouw open (ha): 0	Geiten Okt-2019: 0	Vleeskuikens GDI: 0		
	Tuinbouw glas (m2): 0	Konijnen GDI: 0	Overig Pluimvee GDI: 0		
Jaar thema	"Neem de tijd voor kwaliteit"				
Medehandhavers	COKZ <input type="checkbox"/> NCAE <input type="checkbox"/>				

Aandachtspunten

Al eerder gecontroleerd (na 1 Jan. 2018)	NEE
Eerder in de 1% XC selectie gezeten (2014/2018)	NEE
Aandachtsbedrijf Welzijn	NEE
Particulier (ANLb)	NEE
Hoog kalver sterfte	NEE
Akker- en/of tuinbouw combi dieren	NEE

- gemeente nr.
- glyfos, 2016, ingetrokken 11 nov.
 - Formulier toezicht verkeerde hulpstof opgebr. termijn tot 22-5-2017

Ge beld 10-12 + int. form. toegestuurd voor inlevering

1 sch. 111 = akw.
binnen 11 nov.



DOC. 12.2

Verificatieprogramma
Naam landbouwer
Relatienummer (BRS)

: 307
: 3102-19-0163

Uitgangspunt: aan RVO worden feiten en omstandigheden (denk aan de 7 w's) gerapporteerd die minimaal van dezelfde kwaliteit zijn als gewoonlijk gebruikt worden in een strafrechtelijke of bestuursrechtelijke procedure.

NEEM DE TIJD VOOR KWALITEIT

Overige randvoorwaarden		Hygiënevoorschriften melkproductie (COKZ) Gebruiksnorm stikstof (RVO.nl) Hygiënevoorschriften eieren (NCAE) Natuurbescherming (Provincie)	Deze randvoorwaarden hoeft u tijdens de fysieke controle niet te beoordelen. - Het COKZ controleert op naleving van hygiëne en gezondheidsvoorschriften m.b.t. productie en opslag rauwe melk. - RVO.nl controleert na afloop van het kalenderjaar op naleving van de gebruiksnormen. - Het NCAE controleert de naleving van de hygiënevoorschriften m.b.t. opslag van eieren. - De provincie (RBE 2 en 3) controleert of er zonder geldige vergunning een project of handeling uitgevoerd wordt in een aangewezen gebied of dat er in strijd met de vergunningvoorwaarden gehandeld wordt.
Datum & tijd aankondiging controle		<input type="checkbox"/> Niet aangekondigd <input checked="" type="checkbox"/> Wel aangekondigd Datum: 16-12-2019 Tijd: 11.45 Reden: by eende bezoe niemand thm aange	
Datum controle		Datum: 17-12-2019 Tijd: -	Hier vermeldt u de datum van de controle. Als de controle op meerdere dagen wordt uitgevoerd dan alle betreffende data invullen.
Naam aanspreekpunt			Indien de landbouwer zelf bij de controle aanwezig is, dan hoeft u hier niets te vermelden. In alle andere situaties vermeldt u de naam en hoedanigheid van de persoon waarmee u gesproken heeft. (maat in de maatschap of directeur van B.V.).

Is het geselecteerde BRS-nummer actief		<input checked="" type="checkbox"/> Ja <input type="checkbox"/> Nee
Zijn er dieren gehouden voor landbouwdoeleinden aanwezig		<input checked="" type="checkbox"/> Ja <input type="checkbox"/> Nee
Zijn er runderen aanwezig		<input type="checkbox"/> Ja <input checked="" type="checkbox"/> Nee
Zijn er schapen en of geiten aanwezig		<input checked="" type="checkbox"/> Ja <input type="checkbox"/> Nee
Zijn er varkens aanwezig		<input type="checkbox"/> Ja <input checked="" type="checkbox"/> Nee
Worden diervoeders vervoerd, welke tevens eet- of drinkwaren kunnen zijn		<input type="checkbox"/> Ja, monster genomen <input type="checkbox"/> Ja, geen aanleiding voor monsternamen <input checked="" type="checkbox"/> Nee
Liggen er percelen in het erosiegebied		<input type="checkbox"/> Ja <input checked="" type="checkbox"/> Nee
Welke methode van perceelscontrole is gebruikt		<input type="checkbox"/> Representatieve steekproef <input checked="" type="checkbox"/> 100% gecontroleerd <input type="checkbox"/> Geen landbouwgrond
Perceelsgebonden niet naleving		Registratie RD coördinaten Tabblad Opgave
Toegevoegde onderdelen aan het bijlagenrapport 1% Cross Compliance		<input checked="" type="checkbox"/> Checklist randvoorwaarden <input checked="" type="checkbox"/> Rekenblad opslagcapaciteit <input checked="" type="checkbox"/> Handgeschreven checklisten <input checked="" type="checkbox"/> Perceelskaarten <input checked="" type="checkbox"/> Aantekeningen <input type="checkbox"/>
Datum in kennisstellen van de landbouwer m.b.t. de controleresultaten, de niet-nalevingen van randvoorwaarden en verplichting tot herstel.		Datum: 17-12-2019

RBE 1. Nitraatrichtlijn (Richtlijn 91/676/EEG van 12 december 1991, artikel 4 en artikel 5)

- ☐ geen percelen aanwezig
☐ geen dieren aanwezig

Voorwaarden gebruik meststoffen	1.1 1.2 1.3 1.4 1.5 1.6 1.8 1.9	<input checked="" type="checkbox"/> Geen afwijkingen <input type="checkbox"/> Natuurterrein/ andere grond <input type="checkbox"/> Bevroren/ besneeuwd <input type="checkbox"/> Waterverzadigd <input type="checkbox"/> Beregenen/ bevoeien/ infiltreren <input type="checkbox"/> Gesloten periode <input type="checkbox"/> Gesloten periode N ⁺ <input type="checkbox"/> Emissiearm aanwenden <input type="checkbox"/> Gelijkmatic verspreiden
Vernietigen van de graszode	1.7	<input checked="" type="checkbox"/> Geen afwijkingen <input type="checkbox"/> Vernietigen graszode
Gebruik meststoffen op hellingen	1.10 1.11 1.12 1.13	<input checked="" type="checkbox"/> Geen afwijkingen <input type="checkbox"/> Geulenerosie <input type="checkbox"/> Onbeteelde grond, helling $\geq 7\%$ <input type="checkbox"/> N op onbeteelde grond, helling $\geq 7\%$ <input type="checkbox"/> Bouwland, helling $\geq 18\%$
Telen van een vanggewas	1.14	<input checked="" type="checkbox"/> Geen afwijkingen <input type="checkbox"/> Vanggewas
Mestvrije zone	1.15	<input checked="" type="checkbox"/> Geen afwijkingen <input type="checkbox"/> Mestvrije zone
Kwaliteit opslag mest en kuilvoeder	1.16	<input type="checkbox"/> Geen afwijkingen <input checked="" type="checkbox"/> Kwaliteit mest- & kuilvoeropslag
Opslagcapaciteit Dierlijke Meststoffen	1.18	<input checked="" type="checkbox"/> Geen afwijkingen <input type="checkbox"/> Opslagcapaciteit

gemeente
bellef
foto
geen mestplaat, mesthoop
list in p.u. granland

- schapen hoofdzakelyk buiten
- tydens lammoren kort binnen
- deze vante ment kan overland uitgereden
- geen vank mest opslag aanwezig die
- voldoet aan de voorwaarden

NEEM DE TIJD VOOR KWALITEIT

inder ahh. by opm. controleur
niet ahh opm by 1.16 in XC opgave bld

Pagina 3 van 16

Versie: april 2019

opsterland.nl
gemiddeld gebeld
18-12-2019 ± 11.00

RBE 4. Voedselveiligheid☒ geen diervoeders aanwezig ☒ geen eet- drinkwaren aanwezig

Diervoeders en levensmiddelen	4.1	<input checked="" type="checkbox"/> <input type="checkbox"/>	Geen afwijkingen Onveilige diervoeders/ Bijzonder voedingsdoel/ Voederen onveilige voeders/ Recall
-------------------------------	-----	---	---

4.a. Diervoederhygiëne (Verordening (EG) 183/2005 van 12 januari 2005)☒ geen diervoeder

Hygiënebepaling diervoeder	4.2	<input checked="" type="checkbox"/> <input type="checkbox"/>	Geen afwijkingen Opslag gevaarlijke stoffen/ resultaten analyses
Registratie diervoeder	4.3	<input checked="" type="checkbox"/> <input type="checkbox"/>	Geen afwijkingen Registratie
Opslag	4.4 4.5	<input checked="" type="checkbox"/> <input type="checkbox"/> <input type="checkbox"/>	Geen afwijkingen Gescheiden opslag Hanteren gemedicineerd voer
Distributie	4.6	<input checked="" type="checkbox"/> <input type="checkbox"/>	Geen afwijkingen Erkende leverancier

wel

4.b. Levensmiddelenhygiëne (Verordening (EG) 852/2004 van 29 april 2004)

☒ geen dieren/ dierlijke en plantaardige producten

Hygiënebepaling	4.7	<input checked="" type="checkbox"/> Geen afwijkingen <input type="checkbox"/> Aparte opslag
Correcte toepassing	4.8	<input checked="" type="checkbox"/> Geen afwijkingen <input type="checkbox"/> Wachtermijn & correct gebruik
Herstellen	4.9	<input checked="" type="checkbox"/> Geen afwijkingen <input type="checkbox"/> Herstelmaatregelen
Registratie	4.10 4.11 4.12	<input checked="" type="checkbox"/> Geen afwijkingen <input type="checkbox"/> Register <input type="checkbox"/> Registratie gewasbeschermingsmiddelen/ biociden & analyses <input type="checkbox"/> Registratie/ logboek behandeling bij dieren

4.d. Gebruik diergeneesmiddelen (verordening 37/2010 van 22 december 2009)

☐ geen dieren aanwezig

Correct gebruik, wachtermijn en verboden diergeneesmiddelen	4.20	<input checked="" type="checkbox"/> Geen afwijkingen <input type="checkbox"/> Verboden stoffen
---	------	---

4.e. Residuen gewasbeschermingsmiddelen (verordening 396/2005 van 23 februari 2005; art 18, eerste lid)

☐ geen dieren aanwezig

Residuen van gewasbeschermingsmiddelen in diervoeders	4.21	<input checked="" type="checkbox"/> Geen afwijkingen <input type="checkbox"/> Residuen gewasbeschermingsmiddelen in diervoeders
---	------	--

RBE 6. I&R varkens (Richtlijn 2008/71/EG van 15 juli 2008, art 3, 4 en 5)☒ geen varkens aanwezig

Juistheid registratie ubn	6.1	<input type="checkbox"/> Geen afwijkingen <input type="checkbox"/> Registratie houder
Merken varkens	6.2	<input type="checkbox"/> Geen afwijkingen <input type="checkbox"/> Merkplicht
Bedrijfsregister varkens	6.3	<input type="checkbox"/> Geen afwijkingen <input type="checkbox"/> Bedrijfsregister

RBE 7. I&R runderen (Verordening (EG) 1760/2000 van 17 juli 2000, artikel 4 en 7)☒ geen runderen aanwezig

Merken Runderen	7.1	<input type="checkbox"/> Geen afwijkingen <input type="checkbox"/> Merken/ hermerken
Melden Runderen	7.2	<input type="checkbox"/> Geen afwijkingen <input type="checkbox"/> Melden mutaties/ Bedrijfsregister

RBE 8. I&R schapen en geiten (Verordening (EG) 21/2004 van 17 december 2003, artikel 3, 4 en 5)☐ geen schapen en geiten aanwezig

Merken Schapen en geiten 1 met 1 reuk tydens controle dit schap omgenummerd	8.1	<input type="checkbox"/> Geen afwijkingen <input checked="" type="checkbox"/> Merken/ hermerken
--	-----	--

RBE 9. Preventie, bestrijding en uitroeiing encefalopathieën☐ geen dieren aanwezig

Dierlijke eiwitten in diervoeders	9.1	<input checked="" type="checkbox"/>	Geen afwijkingen
		<input type="checkbox"/>	Voederen dierlijke eiwitten/ gesmolten vet
Meldingsplicht besmettelijke dierziekten	9.2	<input checked="" type="checkbox"/>	Geen afwijkingen
		<input type="checkbox"/>	Medewerkingsplicht dierziekte
Verplaatsing zieke dieren	9.3	<input checked="" type="checkbox"/>	Geen afwijkingen
		<input type="checkbox"/>	Verplaatsen ziek/ verdacht dier
Export dieren/levende producten, (sperma, embryo's en eicellen)	9.4	<input checked="" type="checkbox"/>	Geen afwijkingen
		<input type="checkbox"/>	Export rund, schaap, geit (incl.embryo, sperma, eicel)
Import dieren/levende producten, (sperma, embryo's en eicellen)	9.5	<input checked="" type="checkbox"/>	Geen afwijkingen
		<input type="checkbox"/>	import rund, schaap, geit (incl.embryo, sperma, eicel)

RBE 10. Gewasbescherming (Verordening 1107/2009 van 21 oktober 2009, artikel 55)☐ geen middelen ☐ geen landbouwgrond

Gebruiksvoorschrift gewasbeschermingsmiddelen	10.1	<input checked="" type="checkbox"/>	Geen afwijkingen
		<input type="checkbox"/>	Gebruiksvoorschrift

RBE 11. Minimumnormen kalveren (Richtlijn 2008/119/EG van 18 december 2008, artikel 3 en artikel 4)

 geen kalveren aanwezig

Huisvesting, verzorging en aanbindverbod	11.1	<input type="checkbox"/>	Geen afwijkingen
	11.2	<input type="checkbox"/>	Materiaal boxen
	11.3	<input type="checkbox"/>	Elektrische leidingen & apparatuur
	11.4	<input type="checkbox"/>	Stalklimaat
	11.6	<input type="checkbox"/>	Dagelijkse controle apparatuur
	11.7	<input type="checkbox"/>	Goede verzorging
	11.8	<input type="checkbox"/>	Staluitrusting
	11.9	<input type="checkbox"/>	Aanbinden
	11.11	<input type="checkbox"/>	Reinigen en ontsmetten
	11.13	<input type="checkbox"/>	Geschikt voer/mulkorven
	11.14	<input type="checkbox"/>	Watervoorziening
	11.15	<input type="checkbox"/>	Voeder- en drinkinstallatie
	11.15	<input type="checkbox"/>	Koebiest
Eenlingbox	11.16	<input type="checkbox"/>	Geen afwijkingen
	11.17	<input type="checkbox"/>	Eenlingboxen
	11.19	<input type="checkbox"/>	Minimale afmetingen
	11.19	<input type="checkbox"/>	Wanden eenlingboxen
Beschikbare vloeroppervlakte	11.18	<input type="checkbox"/>	Geen afwijkingen
	11.18	<input type="checkbox"/>	Vloeroppervlakte

Eetplaatsen	11.12	<input type="checkbox"/> Geen afwijkingen <input type="checkbox"/> Eisen voedersystemen	
Ligruimte	11.10	<input type="checkbox"/> Geen afwijkingen <input type="checkbox"/> Comfortabele en zindelijke ligruimte	
Licht	11.5	<input type="checkbox"/> Geen afwijkingen <input type="checkbox"/> Lichtvoorziening	

RBE 12. Minimumnormen varkens (Richtlijn 2008/120/EG van de Raad van 18 december 2008, artikel 3 en artikel 4, lid 1)

☒ geen varkens aanwezig

Agressie	12.11 12.10	<input type="checkbox"/> <input type="checkbox"/> <input type="checkbox"/>	Geen afwijkingen Agressie Stabiele groep
Beschikbare vloeroppervlakte	12.1 12.2	<input type="checkbox"/> <input type="checkbox"/> <input type="checkbox"/>	Geen afwijkingen Beschikbare vloeroppervlakte Vloeroppervlakte gelten na dekking en zeugen
Beschikbare ruimte	12.14 12.15	<input type="checkbox"/> <input type="checkbox"/> <input type="checkbox"/>	Geen afwijkingen Schone comfortabele ruimte Ruimte achter werpende/ zogende zeug
Vloeruitvoering	12.3 12.18 12.19 12.8	<input type="checkbox"/> <input type="checkbox"/> <input type="checkbox"/> <input type="checkbox"/> <input type="checkbox"/>	Geen afwijkingen Vloeruitvoering na dekking en drachtige zeugen Vloeruitvoering zogende zeugen met biggen Geen pijn of letsel (stalvloer) Vloeruitvoering vlak, stevig en stabiel

Spleet- en balkbreedte betonroostervloeren	12.4	<input type="checkbox"/> <input type="checkbox"/>	Geen afwijkingen Spleet- en balkbreedte betonroostervloeren
Groepshuisvesting zeugen	12.5 12.6 12.12	<input type="checkbox"/> <input type="checkbox"/> <input type="checkbox"/> <input type="checkbox"/>	Geen afwijkingen Groepshuisvesting zeugen en gelten Kunnen draaien Huisvesting agressieve, zieke en gewonde varkens
Aanbindverbod	12.13	<input type="checkbox"/> <input type="checkbox"/>	Geen afwijkingen Aanbindverbod
Voerverstrekking	12.25 12.7	<input type="checkbox"/> <input type="checkbox"/> <input type="checkbox"/>	Geen afwijkingen Dagelijks voer verstrekken Voerverstrekking in groepshuisvesting
Voederbaklengte	12.24	<input type="checkbox"/> <input type="checkbox"/>	Geen afwijkingen Tegelijkertijd kunnen eten
Ruwvoer	12.27	<input type="checkbox"/> <input type="checkbox"/>	Geen afwijkingen Ruwvoer verstrekken
Speel- en nestmateriaal	12.20	<input type="checkbox"/> <input type="checkbox"/>	Geen afwijkingen Speel- en nestmateriaal
Waterverstrekking	12.26	<input type="checkbox"/> <input type="checkbox"/>	Geen afwijkingen Permanent water

Ingrepen	12.9	<input type="checkbox"/>	Geen afwijkingen
		<input type="checkbox"/>	Ingrepen varkens
Lichtvoorziening	12.21	<input type="checkbox"/>	Geen afwijkingen
		<input type="checkbox"/>	Lichtvoorziening
Geluidsniveau	12.22	<input type="checkbox"/>	Geen afwijkingen
		<input type="checkbox"/>	Geluidsniveau
Scheiden ouderdier	12.28	<input type="checkbox"/>	Geen afwijkingen
		<input type="checkbox"/>	Scheiden ouderdier
Parasieten behandeling	12.23	<input type="checkbox"/>	Geen afwijkingen
		<input type="checkbox"/>	Hygiënevoorschriften (parasietenbestrijding/ reinigen)
Berenhuisvesting	12.16 12.17	<input type="checkbox"/>	Geen afwijkingen
		<input type="checkbox"/>	Berenhuisvesting
		<input type="checkbox"/>	Vloeroppervlak berenhok. Beren >17 maanden

RBE 13. Bescherming landbouwhuisdieren (Richtlijn 98/58/EEG van 20 juli 1998, artikel 4)
☐ geen dieren aanwezig

Bewegingsvrijheid	13.1 13.2 13.3	<input checked="" type="checkbox"/> <input type="checkbox"/> <input type="checkbox"/> <input type="checkbox"/>	Geen afwijkingen Bewegingsvrijheid Voldoende ruimte, aangebonden Bescherming weer/ roofdieren/ risico's
Verzorging en voer	13.4 13.5 13.6 13.7 13.8 13.9	<input checked="" type="checkbox"/> <input type="checkbox"/> <input type="checkbox"/> <input type="checkbox"/> <input type="checkbox"/> <input type="checkbox"/>	Geen afwijkingen Kennis verzorgers Dagelijks controleren Verzorging/ dierenarts raadplegen Geschikt voer Onnodig lijden door voer/ drinken Tussenpozen voederen
Huisvesting	13.10 13.11 13.12 13.13 13.14 13.15 13.16 13.17 13.18 13.19	<input checked="" type="checkbox"/> <input type="checkbox"/> <input type="checkbox"/> <input type="checkbox"/> <input type="checkbox"/> <input type="checkbox"/> <input type="checkbox"/> <input type="checkbox"/> <input type="checkbox"/> <input type="checkbox"/>	Geen afwijking Voldoende verlichting Afzonderen ziek/ gewond dier Materiaal behuizing Ontwerp/ onderhoud behuizing Schadelijke lucht Permanent duister/ kunstlicht Noodvoorziening ventilatie / alarmsysteem Drinkwater Ontwerp voeder- drinkinstallatie Controle apparatuur
Registratie medische zorg en toediening stoffen	13.20 13.21	<input checked="" type="checkbox"/> <input type="checkbox"/> <input type="checkbox"/>	Geen afwijkingen Register medische zorg Toedienen/ voeren schadelijke stoffen
Aanwijzing productiedieren	13.22	<input checked="" type="checkbox"/> <input type="checkbox"/>	Geen afwijkingen Houden niet aangewezen dieren
Ingrepen	13.23	<input checked="" type="checkbox"/> <input type="checkbox"/>	Geen afwijkingen Ingrepen
Voortplantingstechnieken	13.24	<input checked="" type="checkbox"/> <input type="checkbox"/>	Geen afwijkingen Fokmethoden

GLMC, Verordening EG 73/2009 artikel 6, minimumeisen inzake de goede landbouw- en milieuconditie

☐ geen percelen aanwezig

Naleving van vergunningsprocedures (bevoelingsdoeleinden)	14.1	<input checked="" type="checkbox"/> <input type="checkbox"/>	Geen afwijkingen Bevloeien
Lozen van vloeistoffen in de bodem	14.2	<input checked="" type="checkbox"/> <input type="checkbox"/>	Geen afwijkingen Lozen vloeistoffen
Minimale bodembedekking	14.3	<input checked="" type="checkbox"/> <input type="checkbox"/>	Geen afwijkingen Minimale bodembedekking braakpercelen
Voorkomen erosie	14.4 14.5 14.6	<input checked="" type="checkbox"/> <input type="checkbox"/> <input type="checkbox"/> <input type="checkbox"/>	Geen afwijkingen Voorkomen erosie: Fruitteelt helling 2% of meer Voorkomen erosie: Verplichte maatregelen Voorkomen erosie: Aanvullende maatregelen
Stoppelbeheer op bouwland	14.7	<input checked="" type="checkbox"/> <input type="checkbox"/>	Geen afwijkingen Stoppelbeheer

Instandhouding van houtopstanden	14.8	<input checked="" type="checkbox"/> Geen afwijkingen <input type="checkbox"/> In stand houden houtopstanden
Snoeiverbod heggen en bomen	14.9	<input checked="" type="checkbox"/> Geen afwijkingen <input type="checkbox"/> Snoeiverbod heggen en bomen

Opmerkingen inspecteur:

ze overige rapp. / aant.

Opmerkingen landbouwer / wettelijk vertegenwoordiger:

✓



Ingevulde gegevens

Gecombineerde opgave 2019: Regelingen - grondgebonden

Naam	[REDACTED]
KvK-nummer	[REDACTED]
Relatienummer	[REDACTED]
Datum ingediend	01-05-2019 om 13:48 uur
Aanvraagnummer	8801637
Ingediend door	[REDACTED]
BSN	[REDACTED]
Relatienummer	[REDACTED]

Overzicht percelen: Regelingen - grondgebonden

Peildatum 15-05-2019

Perceelsgegevens		Mest				Betalingsrechten GLB				Brede weers-verzekering	
Naam - nummer	Biologische productiewijze	Voorgestelde oppervlakte	Opgegeven oppervlakte	Natuur (N)/ Primaire waterkering (P)	Hogere fosfaatnorm	Betalings rechten	Voorgestelde oppervlakte	Opgegeven oppervlakte	Ecologisch aandachtsgebied	Nationale reserve	Verzekeraar
1											
2,24 ha		2,24 ha	2,24 ha			Ja	2,24 ha	2,24 ha			
Grasland, blijvend (265)											
14											
0,63 ha		0,63 ha	0,63 ha			Ja	0,63 ha	0,63 ha			
Grasland, blijvend (265)											
Achter het huis - 15											
0,20 ha		0,20 ha	0,20 ha			Ja	0,20 ha	0,20 ha			
Grasland, tijdelijk (266)											
Alfred - 18											
0,36 ha		0,36 ha	0,36 ha			Ja	0,36 ha	0,36 ha			
Grasland, blijvend (265)											
Bloemen divers - 10											
0,02 ha		0,02 ha	0,02 ha			Ja	0,02 ha	0,02 ha			
Overige bloemen, overige bloemkwekerijgewassen (991)											
Hypericum - 4											
0,02 ha		0,02 ha	0,02 ha			Ja	0,02 ha	0,02 ha			
Sierheesters en klimplanten, open grond (1075)											
Hypericum - 5											
0,02 ha		0,02 ha	0,02 ha			Ja	0,02 ha	0,02 ha			
Sierheesters en klimplanten, open grond (1075)											

Overzicht percelen: Regelingen - grondgebonden

Peildatum 15-05-2019

Perceelsgegevens		Mest				Betalingsrechten GLB				Brede weers-verzekering	
Naam - nummer	Biologische productiewijze	Voorgestelde oppervlakte	Opgegeven oppervlakte	Natuur (N)/ Primaire waterkering (P)	Hogere fosfaatnorm	Betalings rechten	Voorgestelde oppervlakte	Opgegeven oppervlakte	Ecologisch aandachtsgebied	Nationale reserve	Verzekeraar
Hypericum - 7											
0,01 ha		0,01 ha	0,01 ha			Ja	0,01 ha	0,01 ha			
Sierheesters en klimplanten, open grond (1075)											
Ilix - 12											
0,06 ha		0,06 ha	0,06 ha			Ja	0,06 ha	0,06 ha			
Sierheesters en klimplanten, open grond (1075)											
Pioenen - 8											
0,04 ha		0,04 ha	0,04 ha			Ja	0,04 ha	0,04 ha			
Sierheesters en klimplanten, open grond (1075)											
Skimmia - 2											
0,04 ha		0,04 ha	0,04 ha			Ja	0,04 ha	0,04 ha			
Sierheesters en klimplanten, open grond (1075)											
Skimmia - 3											
0,02 ha		0,02 ha	0,02 ha			Ja	0,02 ha	0,02 ha			
Sierheesters en klimplanten, open grond (1075)											
Skimmia - 6											
0,02 ha		0,02 ha	0,02 ha			Ja	0,02 ha	0,02 ha			
Sierheesters en klimplanten, open grond (1075)											

Overzicht percelen: Regelingen - grondgebonden

Peildatum 15-05-2019

Perceelsgegevens		Mest				Betalingsrechten GLB					Brede weers-verzekering
Naam - nummer	Biologische productiewijze	Voorgestelde oppervlakte	Opgegeven oppervlakte	Natuur (N)/ Primaire waterkering (P)	Hogere fosfaatnorm	Betalings rechten	Voorgestelde oppervlakte	Opgegeven oppervlakte	Ecologisch aandachtsgebied	Nationale reserve	Verzekeraar
Skimmia - 9											
0,02 ha		0,02 ha	0,02 ha			Ja	0,02 ha	0,02 ha			
Sierheesters en klimplanten, open grond (1075)											
Skimmia - 11											
0,03 ha		0,03 ha	0,03 ha			Ja	0,03 ha	0,03 ha			
Sierheesters en klimplanten, open grond (1075)											
Viburnum - 13											
0,05 ha		0,05 ha	0,05 ha			Ja	0,05 ha	0,05 ha			
Sierheesters en klimplanten, open grond (1075)											
Totalen			3,78 ha					3,78 ha	0,0000 ha		

Mijn percelen

Peildatum 15-05-2019 | Perceel 1,10,11,12,13,14,15,18,2,3,4,5,6,7,8,9

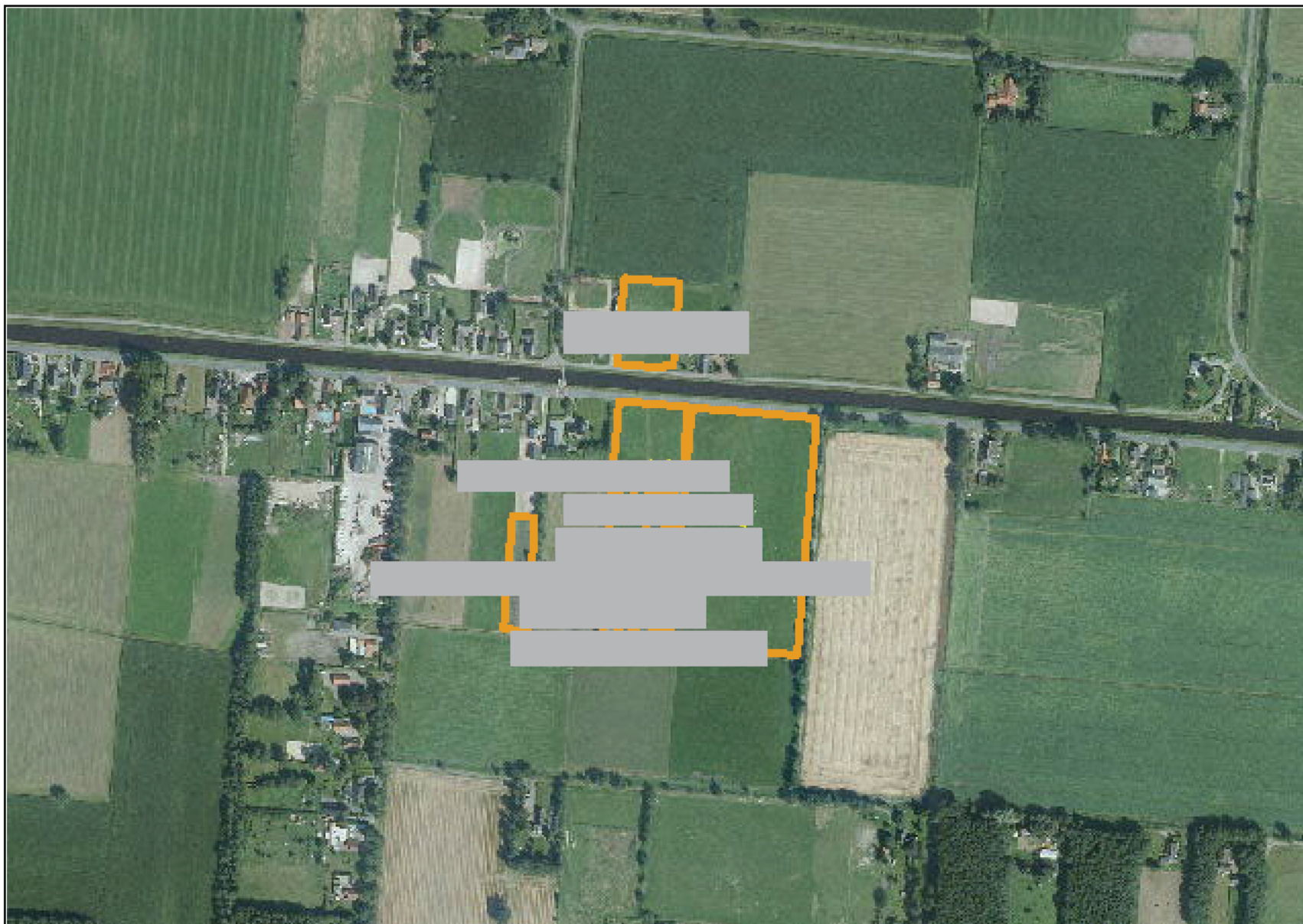

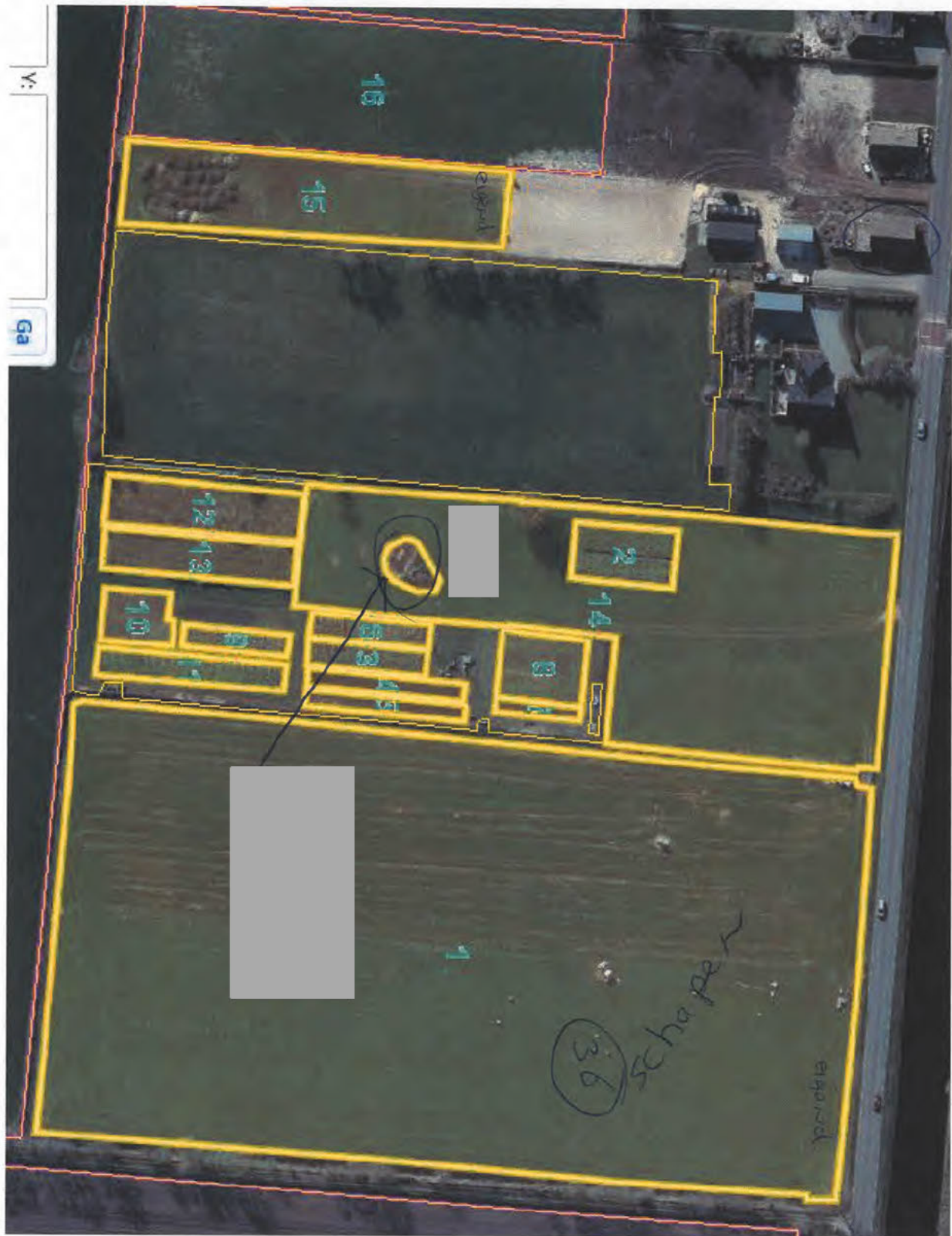

☐ Schaper



Ingevulde gegevens

Gecombineerde opgave 2019

Naam	[REDACTED]
KvK-nummer	[REDACTED]
Relatienummer	[REDACTED]
Datum ingediend	01-05-2019 om 13:48 uur
Aanvraagnummer	8801637
Ingediend door	[REDACTED]
BSN	[REDACTED]
Relatienummer	[REDACTED]

Nog door u te doen

Wijziging direct doorgeven

Als er iets wijzigt in uw opgave moet u dit direct doorgeven. Dit doet u door de opgave opnieuw te openen, de gegevens te wijzigen en de opgave nog een keer te versturen. Geeft u een wijziging door na 15 mei? Dit kan gevolgen hebben voor het subsidiebedrag dat u krijgt.

Relatiegegevens

Naam	
Adres	
Woonplaats	
Aanvraagnummer	8801637
KvK-nummer	
Hoofdvestiging: SBI-code hoofdactiviteit	01192
Hoofdvestiging: SBI-code nevenactiviteit(en)	
Nevenvestiging(en): SBI-codes hoofd- en nevenactiviteiten	
IBAN	
Rechtsvorm	
Telefoonnummer	
Mobiel telefoonnummer	
E-mailadres	@hetnet.nl

Zijn bovenstaande gegevens correct en volledig?

- ☒ Ja
☐ Nee

Geef aan welke situatie op u van toepassing is.

- ☐ Ik ben helemaal gestopt. Ik houd op 1 april 2019 bedrijfs- en hobbymatig geen dieren. En ik heb op of na 15 mei 2019 geen landbouwgrond in gebruik. Ook is er geen tuinbouw onder glas, bollenbroei, paddenstoelenteelt, witloftrek of een andere teelt in containers of gebouwen.
- ☐ Ik ben tijdelijk niet actief. Ik houd op 1 april 2019 bedrijfs- en hobbymatig geen dieren. En ik heb op 15 mei 2019 geen landbouwgrond in gebruik. Ook is er geen tuinbouw onder glas, bollenbroei, paddenstoelenteelt, witloftrek of een andere teelt in containers of gebouwen.
- ☒ Geen van bovenstaande.

E-mailadres

Dit e-mailadres gebruiken wij voor het versturen van de ontvangstbevestiging. Ook kunnen wij het gebruiken voor het versturen van een herinnering of een melding over uw ingediende opgave.

E-mailadres	@hetnet.nl
Om te bevestigen nogmaals uw e-mailadres	@hetnet.nl
E-mailadres adviseur	
Om te bevestigen nogmaals het e-mailadres van de adviseur	

Biologische landbouw

op 15 mei 2019

Past u op het bedrijf een door SKAL gecontroleerde biologische productiewijze toe? Is uw bedrijf (deels) in omschakeling? Vul dan ook Ja in.

☐ Ja

☒ Nee

Bedrijfsvorm en bedrijfsleiding

Is uw bedrijf een rechtspersoon?

- ☐ Ja, bijvoorbeeld een BV, NV, stichting, vereniging, coöperatie, gemeente, provincie of kerkgenootschap
- ☒ Nee, het is een natuurlijk persoon, eenmanszaak, maatschap, VOF of CV

Bedrijfshoofd/bedrijfsleider

Geboortejaar

Gemiddelde arbeidstijd per week van april 2018 tot en met maart 2019 op dit bedrijf

20 tot 30 uur

Meewerkende familie

Aantal meewerkende familieleden

Vul het aantal familieleden in dat op dit bedrijf werkte van april 2018 tot en met maart 2019. Het gaat om:

- 1e graads familie van 16 jaar of ouder. Dit zijn ouders en kinderen.
- 2e graads familie van 16 jaar of ouder. Dit zijn broers, zussen, grootouders en kleinkinderen.
- uw levenspartner, als u getrouwd bent of een samenlevingscontract of geregistreerd partnerschap heeft.

De persoon die eerder bij bedrijfshoofd/bedrijfsleider is opgegeven, geeft u hier niet op.

Gemiddelde arbeidstijd per week

Geef de tijd op die besteed wordt aan landbouwwerkzaamheden. Werkzaamheden voor verbrede landbouwactiviteiten telt u alleen mee als ze niet te scheiden zijn van de landbouwwerkzaamheden.

Aantal personen	Gemiddelde arbeidstijd per week				
	38 uur of meer	30 tot 38 uur	20 tot 30 uur	10 tot 20 uur	minder dan 10 uur
				1	

Regelmatig meewerkende personen

Aantal regelmatig meewerkende personen

Vul het aantal personen in dat regelmatig op dit bedrijf werkte van april 2018 tot en met maart 2019. Het gaat om personen van 16 jaar of ouder, met een contract voor onbepaalde tijd.

Iemand die maar een deel van deze periode regelmatig gewerkt heeft geeft u alleen op als dit kwam door:

- het in de loop van de periode beginnen of stoppen met werken voor het bedrijf.
- afwezigheid door vakantie, ziekte, ongeval of overlijden.
- het stil komen liggen van het werk door overmacht, bijvoorbeeld overstroming of brand.
- bijzondere omstandigheden, bijvoorbeeld een teelt die alleen een deel van het jaar plaatsvindt.

Seizoenarbeiders en de personen die eerder bij bedrijfshoofd/bedrijfsleider en meewerkende familie zijn opgegeven geeft u hier niet op.

Gemiddelde arbeidstijd per week

Geef de tijd op die besteed wordt aan landbouwwerkzaamheden. Werkzaamheden voor verbrede landbouwactiviteiten telt u alleen mee als ze niet te scheiden zijn van de landbouwwerkzaamheden.

Aantal personen	Gemiddelde arbeidstijd per week				
	38 uur of meer	30 tot 38 uur	20 tot 30 uur	10 tot 20 uur	minder dan 10 uur

Niet-regelmatig meewerkende personen

Aantal werkdagen niet-regelmatig meewerkende personen

Vul het aantal volledige werkdagen in van personen die niet-regelmatig op dit bedrijf werkten van april 2018 tot en met maart 2019. Het gaat om personen van 16 jaar of ouder.

Rechtstreeks door het bedrijf tewerkgesteld (bijvoorbeeld arbeidskrachten voor bepaald werk of gelegenheidswerk)

volledige werkdagen

Niet rechtstreeks door het bedrijf tewerkgesteld (bijvoorbeeld loonwerkers of arbeidskrachten van werktuigencoöperaties)

volledige werkdagen



Dieren

Welke dieren houdt u op 1 april 2019?

- ☐ Rundvee (exclusief waterbuffels)
- ☐ Waterbuffels
- ☐ Varkens
- ☒ Schapen
- ☐ Geiten
- ☐ Ganzen, emoes, fazanten, helmpareelhoenders, nandoes, patrijzen, struisvogels, vleesduiven
- ☒ Paarden, pony's, ezels
- ☐ Konijnen
- ☐ Nertsen
- ☐ Damherten, Midden-Europese edelherten, knaagdieren
- ☐ Geen van bovenstaande

Voor welke dieren heeft u huisvesting in Nederland op 1 april 2019? Geef gehuurde stallen en stallen waar op 1 april geen dieren worden gehouden ook op.

- ☐ Rundvee (exclusief waterbuffels) (alleen opgeven als u hiervoor op 1 april 2019 een UBN heeft)
- ☐ Waterbuffels (alleen opgeven als u hiervoor op 1 april 2019 een UBN heeft)
- ☐ Varkens (alleen opgeven als u hiervoor op 1 april 2019 een UBN heeft)
- ☐ Kippen (alleen opgeven als u hiervoor op 1 april 2019 een UBN heeft)
- ☐ Eenden (alleen opgeven als u hiervoor op 1 april 2019 een UBN heeft)
- ☐ Kalkoenen (alleen opgeven als u hiervoor op 1 april 2019 een UBN heeft)
- ☐ Konijnen
- ☐ Nertsen
- ☒ Geen van bovenstaande

Schapen: UBN en productiedoel

U ziet hier welke UBN's voor schapen bij uw relatienummer geregistreerd staan. En het productiedoel als u dit heeft opgegeven in de Gecombineerde opgave 2018. Als het UBN vorig jaar niet is opgegeven staat er bij het productiedoel Onbekend. Controleer de gegevens en wijzig ze als dit nodig is.

Productiedoelen

- Onbekend > Kies het juiste productiedoel.
- Gemengd/overig > Heeft u alleen schapen jonger dan 1 jaar? Dan worden de aantallen uit I&R gebruikt. Heeft u (ook) schapen van 1 jaar of ouder? Dan verdeelt u in het volgende scherm de schapen over de diercategorieën.
- Andere productiedoelen > De aantallen uit I&R worden gebruikt. U hoeft de schapen niet zelf te verdelen over de diercategorieën.

UBN	Productiedoel	Hoort dit UBN bij uw relatienummer?
	Gemengd/overig	<input checked="" type="checkbox"/> Ja <input type="checkbox"/> Nee

UBN's die u na 1 april registreert of overneemt, hoeft u hier niet toe te voegen.

Schapen: aantallen UBN

U heeft aangegeven dat de schapen op UBN gehouden worden met het productiedoel gemengd/overig. Dieren met het productiedoel gemengd/overig moet u nog verdelen over de juiste categorieën. Er is al een onderverdeling gemaakt naar leeftijd op basis van de I&R-gegevens. Het is niet mogelijk om schapen toe te voegen of te verwijderen.

Totaal aantal schapen op 01 april 2019 op UBN	28
Aantal schapen jonger dan 1 jaar	6
Aantal schapen van 1 jaar of ouder	22
Ooien voor de melkproductie	
Overige ooien	21
Rammen	1
Totaal aantal schapen van 1 jaar of ouder	22

Paarden, pony's en ezels

op 1 april 2019

Geef het aantal paarden, pony's en ezels op waarvan u op 1 april de houder bent. Ook dieren waarvan u geen eigenaar bent geeft u op, bijvoorbeeld pensionpaarden die op uw bedrijf aanwezig zijn. Het maakt niet uit of u de dieren hobby- of bedrijfsmatig houdt.

Paarden (groter of gelijk aan 157 cm)

Fokpaarden	jonger dan 3 jaar	
	3 jaar of ouder	
Overige paarden	jonger dan 3 jaar	
	3 jaar of ouder	1

Pony's (kleiner dan 157 cm)

jonger dan 3 jaar	
3 jaar of ouder	1

Ezels

6 maanden of ouder	
--------------------	--

Totaal aantal paarden, pony's en ezels	2
--	---

Regelingen

Geef aan voor welke regelingen u in 2019 in aanmerking wilt komen, of waarvoor u uitbetaling wilt aanvragen. Informatie over de voorwaarden van de regelingen kunt u vinden op mijn.rvo.nl/gecombineerde-opgave

Betalingsrechten

Volgens onze huidige registratie heeft u op 15 mei 2019 3,47 betalingsrechten met een waarde van € 912,28 in gebruik. Het aantal betalingsrechten kan nog wijzigen, door bijvoorbeeld het verwerken van een overdracht, het vervallen van betalingsrechten of de toewijzing van extra rechten uit de nationale reserve.

Gaat u nog betalingsrechten (ver)kopen of (ver)huren?

Als de overdracht uiterlijk 15 mei 2019 is gemeld, kan de koper/huurder de rechten nog in het lopende subsidiejaar laten uitbetalen.

Uitbetaling Betalingsrechten en Vergroeningsbetaling

☒ Ja

☐ Nee

Extra betaling jonge landbouwers

☐ Ja

☒ Nee

Toekenning uit Nationale reserve

Wilt u betalingsrechten uit de Nationale reserve aanvragen?

☐ Ja

☒ Nee

☐ Nationale reserve voor starters

☐ Nationale reserve voor jonge landbouwers

☐ Nationale reserve voor percelen waarop openbare werken of nutsvoorzieningen zijn aangelegd of set-aside percelen. U heeft deze percelen nu weer in gebruik als landbouwgrond.

Overige regelingen

Diergezondheidsfonds

☒ Ja

Wilt u in aanmerking komen voor maatregelen om dierziekten te voorkomen? Dit kan alleen als u tussen 15 mei 2019 en 15 mei 2020 runderen, varkens, kippen, kalkoenen, eenden, schapen en/of geiten gaat houden.

☐ Nee

Graasdierpremie

☐ Ja

U kunt graasdierpremie aanvragen als u schapen of runderen (vrouwelijk vleesvee) laat grazen op gronden die niet meetellen als subsidiabele grond. Bijvoorbeeld heide, duinen en kwelders.

☒ Nee

Tegemoetkoming premie brede weersverzekering

☐ Ja

U kunt deze tegemoetkoming aanvragen als u een brede weersverzekering heeft voor gewassen die u in de open grond teelt.

☒ Nee

Uitbetaling Subsidie natuur- en landschapsbeheer, onderdeel agrarisch natuur- en landschapsbeheer (SNL-a)

☐ Ja

☒ Nee

☒ Het is mij bekend dat ik met relevante bewijsstukken (statuten, fiscale documenten) moet kunnen aantonen dat ik actief landbouwer ben en dat deze bewijsstukken beschikbaar moeten zijn bij een controle ter plaatse.

Diergezondheidsfonds

Aantal werknemers op uw bedrijf in de periode van april 2018 tot en met maart 2019

1

Is de jaaromzet van uw bedrijf meer dan € 50 miljoen?

☐ Ja

☒ Nee

Is het jaarlijkse balanstotaal van uw bedrijf meer dan € 43 miljoen?

☐ Ja

☒ Nee

Vergroening

Ecologisch aandachtsgebied

Op welke manier vult u het ecologisch aandachtsgebied in?

- ☐ Algemene lijst
- ☐ Duurzaamheidscertificaat
- ☒ Ik ben niet verplicht om 5% ecologisch aandachtsgebied te hebben.

Grond

Grond in gebruik

Het gaat hier om grasland, bouwland, tuinbouw open grond, natuurterrein, braakland en bos.

Heeft u op 15 mei 2019 grond in Nederland in gebruik of beheer?

- ☒ Ja
☐ Nee

Gebruikt u op 15 mei 2019 grond in België (maximaal 25 km van de Nederlandse grens) en/of Duitsland (maximaal 20 km van de Nederlandse grens)?

- ☐ Ja
☒ Nee

Natuur en primaire waterkeringen

Heeft u op 15 mei 2019 grond in gebruik die in eigendom is van een natuurbeherende organisatie? Of grond die ligt binnen een provinciaal natuurbeheerplan met een natuurbeheertype? Het gaat om alle beheertypes behalve N00.01.

- ☐ Ja
☒ Nee

Heeft u op 15 mei 2019 een primaire waterkering in gebruik waar u niet de feitelijke beschikkingsmacht over heeft?

- ☐ Ja
☒ Nee

Fosfaat

Wilt u in 2019 gebruik maken van een hogere fosfaatgebruiksnorm?

- ☒ Nee
☐ Ja, ik maak gebruik van reparatiebemesting voor fosfaatarme en -fixerende gronden (PAL lager dan 16, Pw lager dan 25)
☐ Ja, ik maak gebruik van fosfaatdifferentiatie voor percelen met een neutrale of lage fosfaattoestand

Samenvatting GLB - Betalingsrechten

In deze samenvatting ziet u de gegevens zoals u ze zelf heeft opgegeven. Wij gaan nog controleren of de opgegeven percelen voldoen aan de voorwaarden. De uitkomst daarvan kan gevolgen hebben voor de gegevens die u ziet in deze samenvatting.

Betalingsrechten op 15 mei 2019

Betalingsrechten in gebruik op 15 mei 2019

3,47

Het aantal kan nog wijzigen door het verwerken van een overdracht, het vervallen van rechten of de toewijzing van rechten uit de Nationale reserve.

Totale waarde van deze betalingsrechten

912,28 €

Opgegeven percelen

	Opgegeven oppervlakte	Aantal percelen
Subsidiabele landbouwgrond	3,78 ha	16
Uitbetaling betalingsrechten en vergroeningsbetaling	3,78 ha	16



Grond opgegeven voor uitbetaling

U heeft alle subsidiabele landbouwgrond opgegeven voor uitbetaling betalingsrechten en vergroeningsbetaling.



Uitbetaling betalingsrechten aangevraagd

U heeft voor alle betalingsrechten in gebruik op 15 mei 2019 uitbetaling aangevraagd. Uw aantal rechten wijzigt nog als er uiterlijk 15 mei 2019 rechten worden overgedragen of vervallen.

Samenvatting GLB - Vergroening

In deze samenvatting ziet u de gegevens zoals u ze zelf heeft opgegeven. Wij gaan nog controleren of de opgegeven percelen voldoen aan de voorwaarden. De uitkomst daarvan kan gevolgen hebben voor de gegevens die u ziet in deze samenvatting.

Totaal		
	Opgegeven oppervlakte	Aantal percelen
Verdeling voor vergroeningseisen		
Subsidiabele landbouwgrond	3,78 ha	16
Blijvend grasland	3,23 ha	3
Bouwland	0,22 ha	2
Braak	0,00 ha	0
Tijdelijk grasland	0,20 ha	1
Vlinderbloemigen	0,00 ha	0
Ecologisch aandachtsgebied (EA)		
Grondslag 5% EA-verplichting	0,22 ha	2
Opgegeven voor EA	0,00 ha	0
Gewogen oppervlakte voor EA (opgegeven oppervlakte x weegfactor)	0,00 ha	0
EA: volgteelten	0,00 ha	0
EA: bouwland (exclusief beheerde randen)	0,00 ha	0
EA: bouwland, beheerde randen	0,00 ha	0
EA: anders dan bouwland	0,00 ha	0
Percentage EA	0 %	

✓ 5% EA
Op basis van de door u opgegeven percelen bent u vrijgesteld van het hebben van 5% EA.

Gewasdiversificatie		
Grootste gewas	0,20 ha	
Percentage van totale oppervlakte bouwland	90,91 %	
Twee grootste gewassen	0,22 ha	
Percentage van totale oppervlakte bouwland	100,00 %	

✓ Gewasdiversificatie
Op basis van de door u opgegeven percelen bent u vrijgesteld van gewasdiversificatie.

Biologisch		
Volledig biologisch	0,00 ha	0
In omschakeling naar biologisch, op certificaat	0,00 ha	0
In omschakeling naar biologisch, niet op certificaat	0,00 ha	0

Samenvatting Mest en grond

Gebruiksnormen, Mestverwerkingsplicht en Wet grondgebonden groei melkveehouderij

U ziet hier het aantal hectares waarmee u rekent voor de Gebruiksnormen, de Mestverwerkingsplicht en de Wet grondgebonden groei melkveehouderij. Informatie over het mestbeleid vindt u op www.rvo.nl.

Opgegeven
oppervlakte

Aantal
percelen

Oppervlakte per gewas

Grasland, blijvend (265)	3,23 ha	3
Grasland, tijdelijk (266)	0,20 ha	1
Overige bloemen, overige bloemkwekerijgewassen (991)	0,02 ha	1
Sierheesters en klimplanten, open grond (1075)	0,33 ha	11

Totaal	3,78 ha	16
--------	---------	----

Oppervlakte per gebruikstitel

Eigendom	3,42 ha	15
Overige exploitatievormen	0,36 ha	1

Totaal	3,78 ha	16
--------	---------	----

Volgteelten	0,00 ha	0
-------------	---------	---

Hogere fosfaatgebruiksnorm

Grasland PAL-waarde	Laag: minder dan 27	0,00 ha	0
	Neutraal: 27-50	0,00 ha	0
	Hoog: meer dan 50	0,00 ha	0
Bouwland Pw-waarde	Laag: minder dan 36	0,00 ha	0
	Neutraal: 36-55	0,00 ha	0
	Hoog: meer dan 55	0,00 ha	0

Derogatie

Percentage grasland	90,74 %
---------------------	---------

Derogatie
 Op basis van de door u opgegeven percelen voldoet u wel aan de norm voor derogatie.

Totale oppervlakte grasland	3,43 ha	4
Blijvend grasland	3,23 ha	3
Tijdelijk grasland	0,20 ha	1
Totale oppervlakte landbouwgrond	3,78 ha	16



Tuinbouw

Tuinbouw in 2019

Heeft u op 15 mei 2019 tuinbouw onder glas?

- ☐ Ja
☒ Nee

Heeft u op 15 mei 2019 overige tuinbouw? Hieronder vallen: bollenbroei, paddenstoelenteelt, witloftrek, overige teelten in containers en gebouwen.

- ☐ Ja
☒ Nee

Tuinbouw in 2018

Had u in (een deel van) 2018 verwarmde glasopstanden in gebruik?

- ☐ Ja
☒ Nee

Exploiteerde u op 31 december 2018 één of meer warmtekrachtinstallaties?

- ☐ Ja
☒ Nee

Mestbehandeling en -verwerking

in 2018

Hoe is in 2018 de dierlijke mest op uw bedrijf behandeld?

- ☐ Composteren
- ☐ Hygiëniseren
- ☐ Scheiden
- ☐ Vergisten
- ☐ Andere manier
- ☒ Op mijn bedrijf is geen mest behandeld in 2018.

Hoe is in 2018 de dierlijke mest verwerkt die op uw bedrijf is geproduceerd?

- ☐ Bewerken tot een mengsel van gedroogd digestaat en verwerkt categorie 1-materiaal zoals staat in artikel 8 van verordening (EG) nr. 1069/2009.
- ☐ Bewerken tot mestkorrels in een installatie die door de NVWA erkend is. Het drogestofgehalte van de mestkorrels is ten minste 90%.
- ☐ Export
- ☐ Verbranden of vergassen tot as waarin maximaal 10% organische stof aanwezig is.
- ☐ Andere manier
- ☒ Er is geen dierlijke mest van mijn bedrijf verwerkt in 2018.

Over deze opgave

De overheid weet dat de administratieve lasten die deze opgave met zich meebrengt hoog zijn. Door het beantwoorden van deze vragen geeft u ons een indicatie van de tijd die u nodig had om de opgave in te vullen.

Is deze opgave door uzelf of door uw adviseur ingevuld?

☒ Zelf

☐ Adviseur

Tijd nodig voor bijwerken perceelsregistratie voor de Gecombineerde opgave

Hoeveel tijd heeft u besteed aan het inlezen/verzamelen van informatie voor het bijwerken van de perceelsregistratie?

02 uur

00 min

Hoeveel tijd heeft u besteed aan het bijwerken van de perceelsregistratie?

01 uur

00 min

Tijd nodig voor invullen Gecombineerde opgave

Hoeveel tijd heeft u besteed aan het inlezen/verzamelen van informatie voor het invullen van de Gecombineerde opgave?

02 uur

00 min

Hoeveel tijd heeft u besteed aan het invullen van de Gecombineerde opgave?

02 uur

00 min

Ondertekening

☒ Ik verklaar dat ik:

- de opgave volledig en naar waarheid heb ingevuld
- bekend ben met de regels en verplichtingen van de Landbouwwet, het mestbeleid en het Gemeenschappelijk landbouwbeleid
- landbouwer ben (van toepassing als u subsidies aanvraagt met deze opgave)

Ontvangstbevestiging per e-mail

Na het versturen van deze digitale Gecombineerde opgave ontvangt u van ons geen papieren ontvangstbevestiging. Wij sturen u alleen een bevestiging per e-mail.

E-mailadres @hetnet.nl

Elektronisch ondertekend op 01-05-2019 13:48:57
door



neo ci do L - mden
- 11.30

DOC. 12.6

Ingevulde gegevens

Gecombineerde opgave 2019

Naam	
KvK-nummer	
Relatienummer	
Datum ingediend	01-05-2019 om 13:48 uur
Aanvraagnummer	8801637
Ingediend door	
BSN	
Relatienummer	

i Nog door u te doen

Wijziging direct doorgeven

Als er iets wijzigt in uw opgave moet u dit direct doorgeven. Dit doet u door de opgave opnieuw te openen, de gegevens te wijzigen en de opgave nog een keer te versturen. Geeft u een wijziging door na 15 mei? Dit kan gevolgen hebben voor het subsidiebedrag dat u krijgt.

2013: I-R akk.

2017: mond. waarsch. gew. b. mid.
b. inl. erkend depothouder
Name b = Vondric DG

* Geen Rendag ophalingen in 2019
" " doodm. in 2018/2019

" gebeld met gemeente,

Relatiegegevens

Naam	
Adres	
Woonplaats	
Aanvraagnummer	
KvK-nummer	
Hoofdvestiging: SBI-code hoofdactiviteit	01192
Hoofdvestiging: SBI-code nevenactiviteit(en)	
Nevenvestiging(en): SBI-codes hoofd- en nevenactiviteiten	
IBAN	
Rechtsvorm	
Telefoonnummer	
Mobiel telefoonnummer	
E-mailadres	@hetnet.nl

Zijn bovenstaande gegevens correct en volledig?

- ☒ Ja
☐ Nee

Geef aan welke situatie op u van toepassing is.

- ☐ Ik ben helemaal gestopt. Ik houd op 1 april 2019 bedrijfs- en hobbymatig geen dieren. En ik heb op of na 15 mei 2019 geen landbouwgrond in gebruik. Ook is er geen tuinbouw onder glas, bollenbroei, paddenstoelenteelt, witloftrek of een andere teelt in containers of gebouwen.
- ☐ Ik ben tijdelijk niet actief. Ik houd op 1 april 2019 bedrijfs- en hobbymatig geen dieren. En ik heb op 15 mei 2019 geen landbouwgrond in gebruik. Ook is er geen tuinbouw onder glas, bollenbroei, paddenstoelenteelt, witloftrek of een andere teelt in containers of gebouwen.
- ☒ Geen van bovenstaande.

E-mailadres

Dit e-mailadres gebruiken wij voor het versturen van de ontvangstbevestiging. Ook kunnen wij het gebruiken voor het versturen van een herinnering of een melding over uw ingediende opgave.

E-mailadres

Om te bevestigen nogmaals uw e-mailadres

E-mailadres adviseur

Om te bevestigen nogmaals het e-mailadres van de adviseur

@hetnet.nl

@hetnet.nl

Stallijst ME/UBN Peildatum 17-12-2019

36

Bedrijfsgegevens

ME/UBN

Adres

Postcode en woonplaats

Relatienummer

Naam

Telefoonnummer

	Runderen	Schapen	Geiten
Aantal dieren op stallijst	0	39	0

Vlaggen

Vlagsoort

Vlag op UBN

Ingangsdatum

Diersoort Schaaap

Nr	ID-code oormerkhistorie	Soort merk	Geboorte datum	Aanvoer datum	Vervanging merken Oorspronkelijk ID	Opmerking
1		Elektronisch oormerk	29-03-2019	29-03-2019		
2		Elektronisch oormerk	04-04-2019	04-04-2019		
3		Elektronisch oormerk	04-04-2019	04-04-2019		
4		Elektronisch oormerk	04-04-2019	04-04-2019		
5		Elektronisch oormerk	06-04-2019	06-04-2019		
6		Elektronisch oormerk	06-04-2019	06-04-2019		
7	8	Elektronisch oormerk	09-04-2019	09-04-2019		
8		Elektronisch oormerk	09-04-2019	09-04-2019		
9		Elektronisch oormerk	09-04-2019	09-04-2019		
10		Elektronisch oormerk	10-03-2019	10-03-2019		
11		Elektronisch oormerk	10-03-2019	10-03-2019		
12		Elektronisch oormerk	14-03-2019	14-03-2019		
13		Elektronisch oormerk	14-03-2019	14-03-2019		
14		Elektronisch oormerk	14-03-2019	14-03-2019		
15		Elektronisch oormerk	15-03-2019	15-03-2019		
16		Elektronisch oormerk	15-03-2019	15-03-2019		
17		Elektronisch oormerk	10-06-2017	10-06-2017		
18		Elektronisch oormerk	10-04-2016	10-04-2016		
19		Elektronisch oormerk	22-04-2016	22-04-2016		
20		Elektronisch oormerk	01-03-2012	01-03-2012		
21		Elektronisch oormerk	11-03-2018	11-03-2018		

Versie 2.4

Stallijst ME/UBN Peildatum 17-12-2019

Diersoort Schaaap

Nr	ID-code oormerkhistorie	Soort merk	Geboorte datum	Aanvoer datum	Vervanging merken Oorspronkelijk ID	Opmerking
22		Elektronisch oormerk	19-03-2018	19-03-2018		
23		Elektronisch oormerk	03-04-2018	03-04-2018		
24		Elektronisch oormerk	21-03-2018	21-03-2018		
25		Elektronisch oormerk	10-03-2018	10-03-2018		
26		Elektronisch oormerk	02-04-2018	02-04-2018		
27		Elektronisch oormerk	02-04-2018	02-04-2018		
28		Elektronisch oormerk	02-04-2018	02-04-2018		
29		Elektronisch oormerk	02-04-2018	02-04-2018		
30		Elektronisch oormerk	02-04-2018	02-04-2018		
31		Elektronisch oormerk	08-06-2017	08-06-2017		
32		Elektronisch oormerk	08-06-2017	08-06-2017		
33		Elektronisch oormerk	09-06-2017	09-06-2017		
34		Elektronisch oormerk	10-06-2017	10-06-2017		
35		Elektronisch oormerk	14-04-2016	14-04-2016		
36		Elektronisch oormerk	10-06-2017	10-06-2017		
37		Elektronisch oormerk	01-05-2014	01-05-2014		
38		Elektronisch oormerk	01-05-2014	01-05-2014		
39		Elektronisch oormerk	25-03-2015	25-03-2015		

Nog niet verwerkte meldingen

ID-code	Geboorte datum	Vervanging merken Oorspronkelijk ID	Soort melding	Datum	Status melding	Reden van afwijzing
---------	----------------	-------------------------------------	---------------	-------	----------------	---------------------

Actuele vrij merken diersoort Schaaap/Geit

ID-code	Werknummer	Soort merk
		Elektronisch oormerk
		Elektronisch oormerk
		Elektronisch oormerk
		Elektronisch oormerk
		Elektronisch oormerk
		Elektronisch oormerk
		Elektronisch oormerk
		Elektronisch oormerk
		Elektronisch oormerk
		Elektronisch oormerk

Versie 2.4

Vix (flapen eraf)

omgeven met rode tijdelijke controle

↓
in 1-2
aan gepoint
op 17/16.50
zag ik de 18e

Stallijst



Selectie gegevens

Aanvraagdatum 17-12-2019
Peildatum 17-12-2019
ME/UBN [REDACTED]
Diersoort Schaap

	Runderen	Schapen	Geiten
Aantal dieren op stallijst	0	39	0
Aantal vrije oormerken	0	13	

Bedrijfsgegevens

ME/UBN

Adres

Postcode en woonplaats

Relatienummer

Naam

Telefoonnummer

Runderen

Schapen

Geiten

Aantal dieren op stallijst

0

39

0

Vlaggen

Vlagsoort

Vlag op UBN

Ingangsdatum

Diersoort Schaa

Nr	ID-code oormerkhistorie	Soort merk	Geboorte datum	Aanvoer datum	Vervanging merken Oorspronkelijk ID	Opmerking
1		Elektronisch oormerk	29-03-2019	29-03-2019		
2		Elektronisch oormerk	04-04-2019	04-04-2019		
3		Elektronisch oormerk	04-04-2019	04-04-2019		
4		Elektronisch oormerk	04-04-2019	04-04-2019		
5		Elektronisch oormerk	06-04-2019	06-04-2019		
6		Elektronisch oormerk	06-04-2019	06-04-2019		
7		Elektronisch oormerk	09-04-2019	09-04-2019		
8		Elektronisch oormerk	09-04-2019	09-04-2019		
9		Elektronisch oormerk	09-04-2019	09-04-2019		
10		Elektronisch oormerk	10-03-2019	10-03-2019		
11		Elektronisch oormerk	10-03-2019	10-03-2019		
12		Elektronisch oormerk	14-03-2019	14-03-2019		
13		Elektronisch oormerk	14-03-2019	14-03-2019		
14		Elektronisch oormerk	14-03-2019	14-03-2019		
15		Elektronisch oormerk	15-03-2019	15-03-2019		
16		Elektronisch oormerk	15-03-2019	15-03-2019		
17		Elektronisch oormerk	10-06-2017	10-06-2017		
18		Elektronisch oormerk	10-04-2016	10-04-2016		
19		Elektronisch oormerk	22-04-2016	22-04-2016		
20		Elektronisch oormerk	01-03-2012	01-03-2012		
21		Elektronisch oormerk	11-03-2018	11-03-2018		

Diersoort Schaa

Nr	ID-code oormerkhistorie	Soort merk	Geboorte datum	Aanvoer datum	Vervanging merken Oorspronkelijk ID	Opmerking
22		Elektronisch oormerk	19-03-2018	19-03-2018		
23		Elektronisch oormerk	03-04-2018	03-04-2018		
24		Elektronisch oormerk	21-03-2018	21-03-2018		
25		Elektronisch oormerk	10-03-2018	10-03-2018		
26		Elektronisch oormerk	02-04-2018	02-04-2018		
27		Elektronisch oormerk	02-04-2018	02-04-2018		
28		Elektronisch oormerk	02-04-2018	02-04-2018		
29		Elektronisch oormerk	02-04-2018	02-04-2018		
30		Elektronisch oormerk	02-04-2018	02-04-2018		
31		Elektronisch oormerk	08-06-2017	08-06-2017		
32		Elektronisch oormerk	08-06-2017	08-06-2017		
33		Elektronisch oormerk	09-06-2017	09-06-2017		
34		Elektronisch oormerk	10-06-2017	10-06-2017		
35		Elektronisch oormerk	14-04-2016	14-04-2016		
36		Elektronisch oormerk	10-06-2017	10-06-2017		
37		Elektronisch oormerk	01-05-2014	01-05-2014		
38		Elektronisch oormerk	01-05-2014	01-05-2014		
39		Elektronisch oormerk	25-03-2015	25-03-2015		

Nog niet verwerkte meldingen

ID-code	Geboorte datum	Vervanging merken Oorspronkelijk ID	Soort melding	Datum	Status melding	Reden van afwijzing
---------	-------------------	--	---------------	-------	----------------	---------------------

Actuele vrij merken diersoort Schaa/Geit

ID-code	Werknummer	Soort merk
		Elektronisch oormerk
		Elektronisch oormerk
		Elektronisch oormerk
		Elektronisch oormerk
		Elektronisch oormerk
		Elektronisch oormerk
		Elektronisch oormerk
		Elektronisch oormerk
		Elektronisch oormerk
		Elektronisch oormerk

Actuele vrij merken diersoort Schaap/Geit

ID-code	Werknummer	Soort merk
		Elektronisch oormerk
		Elektronisch oormerk
		Elektronisch oormerk

> niet compleet
ontbrekend maken

- datum
- middel
- wachtte.
- regnl

schap 26s via app gegevens laten zien
beh. regnl. etc.

gebr. voorsch.

Bedrijfsregister I & R - Schaap

Rel.nr.: [REDACTED]

Houder: [REDACTED]

ME/UBN: [REDACTED]

KvK-nummer: [REDACTED]

Aanvraagnr: 13126968 volgnr: 1

Periode: 01-01-2018 - 17-12-2019

Datum overzicht: 17-12-2019

Pagina: 1 van 7

Opmerking: Gegevens over schapen met een einddatum worden na 3 jaren gearchiveerd en verschijnen daarna niet meer op het overzicht.

Basisgegevens				Aanvoergegevens			Afvoergegevens				Opmerkingen
ID-code	Geboorte datum	Vervanging oormerken: oorspronkelijk ID	Datum vervanging	Aanvoer datum	Herkomst	Meldingsdatum van geboorte of aanvoer aan I&R	Afvoer datum	Dood datum	Bestemming	Meldingsdatum van dood of afvoer aan I&R	
[REDACTED]	09-04-2019			09-04-2019		20-06-2019					
	09-04-2019			09-04-2019		20-06-2019					
	09-04-2019			09-04-2019		20-06-2019					
	06-04-2019			06-04-2019		20-06-2019					
	06-04-2019			06-04-2019		20-06-2019					
	04-04-2019			04-04-2019		20-06-2019					
	04-04-2019			04-04-2019		20-06-2019					
	04-04-2019			04-04-2019		20-06-2019					
	01-04-2019			01-04-2019		20-06-2019	13-12-2019		2393849	15-12-2019	
	30-03-2019			30-03-2019		20-06-2019	13-12-2019		2393849	15-12-2019	
	30-03-2019			30-03-2019		20-06-2019	13-12-2019		2393849	15-12-2019	
	29-03-2019			29-03-2019		20-06-2019					
	29-03-2019			29-03-2019		20-06-2019	13-12-2019		2393849	15-12-2019	
	29-03-2019			29-03-2019		20-06-2019	13-12-2019		2393849	15-12-2019	
	28-03-2019			28-03-2019		20-06-2019	13-12-2019		2393849	15-12-2019	
	28-03-2019			28-03-2019		20-06-2019	13-12-2019		2393849	15-12-2019	
	27-03-2019			27-03-2019		20-06-2019	13-12-2019		2393849	15-12-2019	
	27-03-2019			27-03-2019		20-06-2019	12-12-2019		2493134	16-12-2019	
	27-03-2019			27-03-2019		20-06-2019	13-12-2019		2393849	15-12-2019	

Gecontroleerd door bevoegde autoriteit

Datum van eerste controle:

--	--	--

Autoriteit

Naam van controleur

--	--

Handtekening controleur

--

Dit blad dient tot minimaal 3 jaar, nadat het laatste op dit blad vermelde dier is afgevoerd, te worden bewaard.

Bedrijfsregister I & R - Schaap

Rel.nr.: 211946088

Houder: [REDACTED]

ME/UBN: [REDACTED]

KvK-nummer: [REDACTED]

Aanvraagnr: 13126968 volgnr: 1

Periode: 01-01-2018 - 17-12-2019

Datum overzicht: 17-12-2019

Pagina: 2 van 7

Opmerking: Gegevens over schapen met een einddatum worden na 3 jaren gearhiveerd en verschijnen daarna niet meer op het overzicht.

Basisgegevens				Aanvoergegevens			Afvoergegevens				Opmerkingen
ID-code	Geboorte datum	Vervanging oormerken: oorspronkelijk ID	Datum vervanging	Aanvoer datum	Herkomst	Meldingsdatum van geboorte of aanvoer aan I&R	Afvoer datum	Dood datum	Bestemming	Meldingsdatum van dood of afvoer aan I&R	
[REDACTED]	25-03-2019			25-03-2019		20-06-2019	13-12-2019		2393849	15-12-2019	
	25-03-2019			25-03-2019		20-06-2019	13-12-2019		2393849	15-12-2019	
	25-03-2019			25-03-2019		20-06-2019	13-12-2019		2393849	15-12-2019	
	25-03-2019			25-03-2019		20-06-2019	13-12-2019		2393849	15-12-2019	
	23-03-2019			23-03-2019		20-06-2019	28-06-2019		2493134	30-06-2019	
	23-03-2019			23-03-2019		20-06-2019	13-12-2019		2393849	15-12-2019	
	22-03-2019			22-03-2019		20-06-2019	28-06-2019		2493134	30-06-2019	
	22-03-2019			22-03-2019		20-06-2019	28-06-2019		2393849	30-06-2019	
	22-03-2019			22-03-2019		20-06-2019	28-06-2019		2393849	30-06-2019	
	22-03-2019			22-03-2019		20-06-2019	28-06-2019		2493134	30-06-2019	
	16-03-2019			16-03-2019		20-06-2019	28-06-2019		2493134	30-06-2019	
	16-03-2019			16-03-2019		20-06-2019	28-06-2019		2393849	30-06-2019	
	16-03-2019			16-03-2019		20-06-2019	28-06-2019		2493134	30-06-2019	
	15-03-2019			15-03-2019		20-06-2019	28-06-2019		2493134	30-06-2019	
	15-03-2019			15-03-2019		18-08-2019					
	15-03-2019			15-03-2019		18-08-2019					
	15-03-2019			15-03-2019		20-06-2019	28-06-2019		2493134	30-06-2019	
	14-03-2019			14-03-2019		18-08-2019					
	14-03-2019			14-03-2019		18-08-2019					

Gecontroleerd door bevoegde autoriteit

Datum van eerste controle:

--	--	--

Autoriteit

Naam van controleur

--	--

Handtekening controleur

--

Dit blad dient tot minimaal 3 jaar, nadat het laatste op dit blad vermelde dier is afgevoerd, te worden bewaard.

Bedrijfsregister I & R - Schaap

Rel.nr.: 211946088

Houder:

KvK-nummer:

Aanvraagnr: 13126968 volgnr: 1

Periode: 01-01-2018 - 17-12-2019

Datum overzicht: 17-12-2019

Pagina: 3 van 7

Opmerking: Gegevens over schapen met een einddatum worden na 3 jaren gearchiveerd en verschijnen daarna niet meer op het overzicht.

Basisgegevens				Aanvoergegevens			Afvoergegevens				Opmerkingen
ID-code	Geboorte datum	Vervanging oormerken: oorspronkelijk ID	Datum vervanging	Aanvoer datum	Herkomst	Meldingsdatum van geboorte of aanvoer aan I&R	Afvoer datum	Dood datum	Bestemming	Meldingsdatum van dood of afvoer aan I&R	
	14-03-2019			14-03-2019		18-08-2019					
	12-03-2019			12-03-2019		20-06-2019	28-06-2019		2393849	30-06-2019	
	12-03-2019			12-03-2019		20-06-2019	28-06-2019		2393849	30-06-2019	
	12-03-2019			12-03-2019		20-06-2019	28-06-2019		2493134	30-06-2019	
	10-03-2019			10-03-2019		18-08-2019					
	10-03-2019			10-03-2019		20-06-2019	28-06-2019		2493134	30-06-2019	
	10-03-2019			10-03-2019		20-06-2019	28-06-2019		2493134	30-06-2019	
	10-03-2019			10-03-2019		18-08-2019					
	09-03-2019			09-03-2019		20-06-2019	28-06-2019		2493134	30-06-2019	
	09-03-2019			09-03-2019		20-06-2019	28-06-2019		2493134	30-06-2019	
	09-03-2019			09-03-2019		20-06-2019	28-06-2019		2493134	30-06-2019	
	05-03-2019			05-03-2019		20-06-2019	28-06-2019		2393849	30-06-2019	
	05-03-2019			05-03-2019		20-06-2019	28-06-2019		2393849	30-06-2019	
	05-03-2019			05-03-2019		20-06-2019	28-06-2019		2493134	30-06-2019	
	05-03-2019			05-03-2019		20-06-2019	28-06-2019		2393849	30-06-2019	
	03-03-2019			03-03-2019		20-06-2019	28-06-2019		2493134	30-06-2019	
	03-03-2019			03-03-2019		20-06-2019	28-06-2019		2393849	30-06-2019	
	03-03-2019			03-03-2019		20-06-2019	28-06-2019		2393849	30-06-2019	
	23-03-2016			16-10-2018	6466851	16-10-2018	02-11-2019		6030847	02-11-2019	

Gecontroleerd door bevoegde autoriteit

Datum van eerste controle:

--	--	--

Autoriteit

Naam van controleur

--	--

Handtekening controleur

--

Dit blad dient tot minimaal 3 jaar, nadat het laatste op dit blad vermelde dier is afgevoerd, te worden bewaard.

Bedrijfsregister I & R - Schaap

Rel.nr.: 211946088

Houder: [REDACTED]

ME/UBN: [REDACTED]

KvK-nummer: [REDACTED]

Aanvraagnr: 13126968 volgnr: 1

Periode: 01-01-2018 - 17-12-2019

Datum overzicht: 17-12-2019

Pagina: 4 van 7

Opmerking: Gegevens over schapen met een einddatum worden na 3 jaren gearhiveerd en verschijnen daarna niet meer op het overzicht.

Basisgegevens				Aanvoergegevens			Afvoergegevens				Opmerkingen
ID-code	Geboorte datum	Vervanging oormerken: oorspronkelijk ID	Datum vervanging	Aanvoer datum	Herkomst	Meldingsdatum van geboorte of aanvoer aan I&R	Afvoer datum	Dood datum	Bestemming	Meldingsdatum van dood of afvoer aan I&R	
[REDACTED]	07-04-2018			07-04-2018		04-07-2018	07-07-2018		2493134	07-07-2018	
	07-04-2018			07-04-2018		04-07-2018	07-07-2018		2493134	07-07-2018	
	03-04-2018			03-04-2018		04-07-2018	07-07-2018		2493134	07-07-2018	
	03-04-2018			03-04-2018		04-07-2018					
	03-04-2018			03-04-2018		04-07-2018	07-07-2018		2493134	07-07-2018	
	02-04-2018			02-04-2018		04-07-2018					
	02-04-2018			02-04-2018		04-07-2018					
	02-04-2018			02-04-2018		04-07-2018					
	02-04-2018			02-04-2018		04-07-2018	07-07-2018		2493134	07-07-2018	
	02-04-2018			02-04-2018		04-07-2018					
	02-04-2018			02-04-2018		04-07-2018					
	01-04-2018			01-04-2018		04-07-2018	07-07-2018		2493134	07-07-2018	
	01-04-2018			01-04-2018		04-07-2018	07-07-2018		2493134	07-07-2018	
	28-03-2018			28-03-2018		04-07-2018	01-02-2019		2393849	02-02-2019	
	28-03-2018			28-03-2018		04-07-2018	07-07-2018		2493134	07-07-2018	
	28-03-2018			28-03-2018		04-07-2018	07-07-2018		2493134	07-07-2018	
	26-03-2018			26-03-2018		04-07-2018	07-07-2018		2493134	07-07-2018	
	21-03-2018			21-03-2018		04-07-2018	07-07-2018		2493134	07-07-2018	
	21-03-2018			21-03-2018		04-07-2018					

Gecontroleerd door bevoegde autoriteit
Datum van eerste controle:

--	--	--

Autoriteit Naam van controleur

--	--

Handtekening controleur

--

Dit blad dient tot minimaal 3 jaar, nadat het laatste op dit blad vermelde dier is afgevoerd, te worden bewaard.

Bedrijfsregister I & R - Schaap

Rel.nr.: 211946088

Houder:

ME/UBN:

KvK-nummer:

Aanvraagnr: 13126968 volgnr: 1

Periode: 01-01-2018 - 17-12-2019

Datum overzicht: 17-12-2019

Pagina: 5 van 7

Opmerking: Gegevens over schapen met een einddatum worden na 3 jaren gearchiveerd en verschijnen daarna niet meer op het overzicht.

Basisgegevens				Aanvoergegevens			Afvoergegevens				Opmerkingen
ID-code	Geboorte datum	Vervanging oormerken: oorspronkelijk ID	Datum vervanging	Aanvoer datum	Herkomst	Meldingsdatum van geboorte of aanvoer aan I&R	Afvoer datum	Dood datum	Bestemming	Meldingsdatum van dood of afvoer aan I&R	
	21-03-2018			21-03-2018		04-07-2018	07-07-2018		2493134	07-07-2018	
	21-03-2018			21-03-2018		04-07-2018	07-07-2018		2493134	07-07-2018	
	20-03-2018			20-03-2018		04-07-2018	01-02-2019		2393849	02-02-2019	
	20-03-2018			20-03-2018		04-07-2018	07-07-2018		2493134	07-07-2018	
	20-03-2018			20-03-2018		04-07-2018	07-07-2018		2493134	07-07-2018	
	20-03-2018			20-03-2018		04-07-2018	07-07-2018		2493134	07-07-2018	
	19-03-2018			19-03-2018		04-07-2018					
	19-03-2018			19-03-2018		04-07-2018	07-07-2018		2493134	07-07-2018	
	19-03-2018			19-03-2018		04-07-2018	07-07-2018		2493134	07-07-2018	
	17-03-2018			17-03-2018		04-07-2018	07-07-2018		2493134	07-07-2018	
	17-03-2018			17-03-2018		04-07-2018	13-12-2019		2393849	15-12-2019	
	16-03-2018			16-03-2018		04-07-2018	07-07-2018		2493134	07-07-2018	
	16-03-2018			16-03-2018		04-07-2018	01-02-2019		2393849	02-02-2019	
	16-03-2018			16-03-2018		04-07-2018	07-07-2018		2493134	07-07-2018	
	12-03-2018			12-03-2018		04-07-2018	13-12-2019		2393849	15-12-2019	
	12-03-2018			12-03-2018		04-07-2018	07-07-2018		2493134	07-07-2018	
	12-03-2018			12-03-2018		04-07-2018	07-07-2018		2493134	07-07-2018	
	12-03-2018			12-03-2018		04-07-2018	07-07-2018		2493134	07-07-2018	
	12-03-2018			12-03-2018		04-07-2018	07-07-2018		2493134	07-07-2018	
	12-03-2018			12-03-2018		04-07-2018	07-07-2018		2493134	07-07-2018	

Gecontroleerd door bevoegde autoriteit

Datum van eerste controle:

Autoriteit

Naam van controleur

Handtekening controleur

Dit blad dient tot minimaal 3 jaar, nadat het laatste op dit blad vermelde dier is afgevoerd, te worden bewaard.

Bedrijfsregister I & R - Schaap

Rel.nr.: 211946088

Houder: [REDACTED]

ME/UBN: [REDACTED]

KvK-nummer: [REDACTED]

Aanvraagnr: 13126968 volgnr: 1

Periode: 01-01-2018 - 17-12-2019

Datum overzicht: 17-12-2019

Pagina: 6 van 7

Opmerking: Gegevens over schapen met een einddatum worden na 3 jaren gearhiveerd en verschijnen daarna niet meer op het overzicht.

Basisgegevens				Aanvoergegevens			Afvoergegevens				Opmerkingen
ID-code	Geboorte datum	Vervanging oormerken: oorspronkelijk ID	Datum vervanging	Aanvoer datum	Herkomst	Meldingsdatum van geboorte of aanvoer aan I&R	Afvoer datum	Dood datum	Bestemming	Meldingsdatum van dood of afvoer aan I&R	
[REDACTED]	12-03-2018			12-03-2018		04-07-2018	07-07-2018		2493134	07-07-2018	
	11-03-2018			11-03-2018		04-07-2018	07-07-2018		2493134	07-07-2018	
	11-03-2018			11-03-2018		04-07-2018					
	10-03-2018			10-03-2018		04-07-2018	07-07-2018		2493134	07-07-2018	
	10-03-2018			10-03-2018		04-07-2018					
	10-03-2018			10-03-2018		04-07-2018	07-07-2018		2493134	07-07-2018	
	09-03-2018			09-03-2018		04-07-2018	07-07-2018		2493134	07-07-2018	
	09-03-2018			09-03-2018		04-07-2018	07-07-2018		2493134	07-07-2018	
	08-03-2018			08-03-2018		04-07-2018	30-11-2018		2493134	30-11-2018	
	11-06-2017	[REDACTED]	30-01-2018	11-06-2017		07-12-2017	16-03-2018		2393849	03-04-2018	
	10-06-2017			10-06-2017		07-12-2017					
	10-06-2017	[REDACTED]	30-01-2018	10-06-2017		07-12-2017					
	10-06-2017	[REDACTED]	16-12-2019	10-06-2017		07-12-2017					
	09-06-2017			09-06-2017		07-12-2017					
	08-06-2017			08-06-2017		07-12-2017					
	08-06-2017			08-06-2017		07-12-2017					
	20-04-2017			20-04-2017		06-10-2017	08-02-2018		2493134	11-02-2018	
	15-04-2017			15-04-2017		06-10-2017	08-02-2018		2493134	11-02-2018	
	09-04-2017			09-04-2017		06-10-2017	08-02-2018		2493134	11-02-2018	

Gecontroleerd door bevoegde autoriteit

Datum van eerste controle:

--	--	--

Autoriteit

Naam van controleur

--	--

Handtekening controleur

--

Dit blad dient tot minimaal 3 jaar, nadat het laatste op dit blad vermelde dier is afgevoerd, te worden bewaard.

Bedrijfsregister I & R - Schaap

Rel.nr.: 211946088

Houder: [redacted]

ME/UBN: [redacted]

KvK-nummer: [redacted]

HA

Aanvraagnr: 13126968 volgnr: 1
Periode: 01-01-2018 - 17-12-2019
Datum overzicht: 17-12-2019
Pagina: 7 van 7

Opmerking: Gegevens over schapen met een einddatum worden na 3 jaren gearcheveerd en verschijnen daarna niet meer op het overzicht.

Basisgegevens				Aanvoergegevens			Afvoergegevens				Opmerkingen
ID-code	Geboorte datum	Vervanging oormerken: oorspronkelijk ID	Datum vervanging	Aanvoer datum	Herkomst	Meldingsdatum van geboorte of aanvoer aan I&R	Afvoer datum	Dood datum	Bestemming	Meldingsdatum van dood of afvoer aan I&R	
[redacted]	22-04-2016	[redacted]	16-12-2019	22-04-2016		30-09-2016					
	14-04-2016			14-04-2016		30-09-2016					
	10-04-2016	[redacted]	16-12-2019	10-04-2016		30-09-2016					
	25-03-2015			25-03-2015		15-08-2015	30-11-2018		2493134	30-11-2018	
	25-03-2015			25-03-2015		09-07-2015					
	01-05-2014			01-05-2014		09-09-2014	30-11-2018		2493134	30-11-2018	
	01-05-2014			01-05-2014		09-09-2014					
	01-05-2014			01-05-2014		09-09-2014					
	01-05-2014			01-05-2014		09-09-2014	13-12-2019		2393849	15-12-2019	
	01-05-2014	[redacted]	15-03-2016	01-05-2014		09-09-2014	26-01-2018		2393849	28-01-2018	
	01-05-2014	[redacted]	25-11-2018	01-05-2014		09-09-2014	30-11-2018		2493134	30-11-2018	
	01-03-2012	[redacted]	16-12-2019	01-03-2012		03-08-2012					
	01-03-2011	[redacted]	23-03-2016	01-03-2011		17-05-2011	13-12-2019		2393849	15-12-2019	
	01-03-2010	[redacted]	23-03-2016	01-03-2010		11-05-2010	30-11-2018		2493134	30-11-2018	
	01-01-2010	[redacted]	19-10-2017	01-01-2010		05-01-2010	30-11-2018		2493134	30-11-2018	

Heeft u nog vragen? Kijk dan op internet: www.rvo.nl of bel ons: tel. 088 042 42 42 (lokaal tarief).

V:

Gecontroleerd door bevoegde autoriteit

Datum van eerste controle:

--	--	--

Autoriteit

Naam van controleur

--	--

Handtekening controleur

--

Dit blad dient tot minimaal 3 jaar, nadat het laatste op dit blad vermelde dier is afgevoerd, te worden bewaard.

Minimale opslagcapaciteit						
Berekeningsvel behorend bij XC verificatie,		dossiernummer:		XC /2019/ 397		Bijlage nr.
Relatienr. (BRS)	<div style="display: flex; align-items: center;"> <div style="width: 50px; text-align: center;">88</div> <div style="flex-grow: 1; height: 20px; background-color: #ccc; margin: 0 5px;"></div> <div style="flex-grow: 1; height: 20px; background-color: #ccc; margin: 0 5px;"></div> <div style="flex-grow: 1; height: 20px; background-color: #ccc; margin: 0 5px;"></div> </div>					
Controlejaar	2019					
Berekening minimale opslagcapaciteit 2019						
Korte omschrijving diercategorie	Stalsysteem	aantal dieren	melk- productie kg per mk	Excretie per dier m ³	minimale opslag	
					vast m ³	drijfmest m ³
550 Schapen voor de vlees- en melkproductie (vaste mest)	Vaste mest	39		0,500	19,50	
Totaal minimale opslagcapaciteit					19,50	0,00
Opmerkingen Op het bedrijf worden schapen gehouden welke hoofdzakelijk buiten lopen. In de lammertijd worden de schapen enkele weken in de stal gehouden. De vaste mest die hierbij wordt geproduceerd kan op eigen land worden uitgereden. Er is geen vaste mest opslag aanwezig die voldoet aan de voorwaarden. Hierover is de gemeente in kennis gesteld.			Aanwezige opslagcapaciteit		0,00	
			Saldo t.o.v. eigen opslag		-19,50	
			Contract afvoer mest aug t/m feb			
			Gebruik eigen land aug t/m jan		19,50	
			Correctie i.v.m. lagere veebezetting			
Correctie i.v.m. lagere excretie						
Eindsaldo		0,00	0,00			
Conclusie		Voldoende	Voldoende			

Gewasbescherming

Naam middel	Toelating nr.	Aantal verpakkingen	Verpakking grootte		WG check CTGB
Nissoran	10379	1	250 mL		8
vertimec	13007	1	leeg, 1 L		8
envidor	12477	1	1 L		8
tilb	0627N	1	1 L, leeg		8
glyfos(AA)	11227	1	5 L		laten inleveren
neocidol	9205	1	250 mL		maken

56 dgn
wacht.

- renewi
- gemente
- rova