



## Ingevulde gegevens

### Gecombineerde opgave 2020

---

Naam	10.2.e
KVK-nummer	10.2.e
Relatienummer	10.2.g
Datum ingediend	09-09-2020 om 13:48 uur
Aanvraagnummer	8923640
Ingediend door	Valt niet onder verzoek
KVK-nummer	
Relatienummer	

---

#### Nog door u te doen

##### *Wijziging direct doorgeven*

Als er iets wijzigt in uw opgave moet u dit direct doorgeven. Dit doet u door de opgave opnieuw te openen, de gegevens te wijzigen en de opgave nog een keer te versturen. Geeft u een wijziging door na 15 mei? Dit kan gevolgen hebben voor het subsidiebedrag dat u krijgt.

## Relatiegegevens

Naam	10.2.e
Adres	Ingberdorpsstraat 29
Woonplaats	6273 NE INGBER
Aanvraagnummer	8923640
KVK-nummer	10.2.e
Hoofdvestiging: SBI-code hoofdactiviteit	01134
Hoofdvestiging: SBI-code nevenactiviteit(en)	0111, 78202
Nevenvestiging(en): SBI-codes hoofd- en nevenactiviteiten	
IBAN	10.2.e
Rechtsvorm	EENMANSZAAK
Telefoonnummer	10.2.e
Mobiel telefoonnummer	
E-mailadres	10.2.e@hetnet.nl

Zijn bovenstaande gegevens correct en volledig?

- ☒ Ja  
☐ Nee

Geef aan welke situatie op u van toepassing is.

- ☐ Ik ben helemaal gestopt. Ik houd op 1 april 2020 bedrijfs- en hobbymatig geen dieren. En ik heb op of na 15 mei 2020 geen landbouwgrond in gebruik. Ook is er geen tuinbouw onder glas, bollenbroei, paddenstoelenteelt, witloftrek of een andere teelt in containers of gebouwen.
- ☐ Ik ben tijdelijk niet actief. Ik houd op 1 april 2020 bedrijfs- en hobbymatig geen dieren. En ik heb op 15 mei 2020 geen landbouwgrond in gebruik. Ook is er geen tuinbouw onder glas, bollenbroei, paddenstoelenteelt, witloftrek of een andere teelt in containers of gebouwen.
- ☒ Geen van bovenstaande.

### E-mailadres

Het e-mailadres dat u invult gebruiken wij voor het versturen van de ontvangstbevestiging en de nieuwsbrief Gecombineerde opgave. Ook gebruiken wij dit e-mailadres voor het versturen van een herinnering of een melding over de verstuurde opgave. Vult u de opgave in als gemachtigde en vraagt u in de opgave uitbetaling Betalingsrechten, aanvraag rechten uit Nationale reserve en/of uitbetaling graasdierpremie aan? Dan gebruiken we het e-mailadres ook om een bericht te sturen als er een beslissing is genomen.

E-mailadres	10.2.e@hetnet.nl
Om te bevestigen nogmaals uw e-mailadres	10.2.e@hetnet.nl
E-mailadres adviseur en/of gemachtigde	Valt niet onder verzoek
Om te bevestigen nogmaals het e-mailadres van de adviseur en/of gemachtigde	

## Biologische landbouw

op 15 mei 2020

---

Past u op het bedrijf een door SKAL gecontroleerde biologische productiewijze toe? Is uw bedrijf (deels) in omschakeling? Vul dan ook Ja in.

☐ Ja

☒ Nee



## Bedrijfsvorm, bedrijfsleiding en veiligheidsplan

Is uw bedrijf een rechtspersoon?

- ☐ Ja, bijvoorbeeld een BV, NV, stichting, vereniging, coöperatie, gemeente, provincie of kerkgenootschap  
☒ Nee, het is een natuurlijk persoon, eenmanszaak, maatschap, VOF of CV

### Bedrijfshoofd/bedrijfsleider

Geboortejaar

Geslacht

10.2.e

Gemiddelde arbeidstijd per week van april 2019 tot en met maart 2020 op dit bedrijf

10.1.c

### Opvolging

Is er voor uw bedrijf een bedrijfsopvolger van 16 jaar of ouder?

10.1.c

### Veiligheidsplan

Heeft uw bedrijf een veiligheidsplan?

*In een veiligheidsplan staat welke gezondheids- en veiligheidsrisico's u, uw werknemers en uw gezinsleden lopen bij het werken op uw bedrijf. In dit plan staat ook hoe deze risico's zijn verlaagd.*

☐ Ja

☒ Nee

## Dagelijkse leiding

Wie is voor het grootste deel verantwoordelijk voor de dagelijkse leiding op uw bedrijf?

10.1.c

Heeft het bedrijfshoofd ander betaald werk? Het is betaald werk als het bedrijfshoofd hiervoor een vergoeding krijgt. Dit kan ook een betaling zijn met producten of diensten.

10.1.c

In welk jaar is de persoon met de dagelijkse leiding begonnen met leiding geven?

### Opleiding

Wat is de hoogste opleiding van de persoon met de dagelijkse leiding?

10.2.e

Heeft de persoon met de dagelijkse leiding het afgelopen jaar een agrarische cursus of opleiding gevolgd of afgerond? Het gaat om de periode van april 2019 tot en met maart 2020.

10.2.e



## Meewerkende familie

### Aantal meewerkende familieleden

Vul het aantal familieleden in dat op dit bedrijf werkte van april 2019 tot en met maart 2020. Het gaat om:

- 1e graads familie van 16 jaar of ouder. Dit zijn ouders en kinderen.
- 2e graads familie van 16 jaar of ouder. Dit zijn broers, zussen, grootouders en kleinkinderen.
- uw levenspartner, als u getrouwd bent of een samenlevingscontract of geregistreerd partnerschap heeft.

De persoon die eerder bij bedrijfshoofd/bedrijfsleider is opgegeven, geeft u hier niet op.

### Gemiddelde arbeidstijd per week

Geef de tijd op die besteed wordt aan landbouwwerkzaamheden. Werkzaamheden voor verbrede landbouwactiviteiten telt u alleen mee als ze niet te scheiden zijn van de landbouwwerkzaamheden.

Gemiddelde arbeidstijd per week

38 uur of meer      30 tot 38 uur      20 tot 30 uur      10 tot 20 uur      minder dan 10 uur

Aantal mannen

Aantal vrouwen

10.1.c

Geef op hoeveel van deze familieleden ander betaald werk hebben. Het is betaald werk als uw familielid hiervoor een vergoeding krijgt. Dit kan ook een betaling zijn met producten of diensten.

Ander betaald werk

als hoofdactiviteit      als nevenactiviteit

Aantal personen

10.1.c

## Regelmatig meewerkende personen

### Aantal regelmatig meewerkende personen

Vul het aantal personen in dat regelmatig op dit bedrijf werkte van april 2019 tot en met maart 2020. Het gaat om personen van 16 jaar of ouder, met een contract voor onbepaalde tijd.

Iemand die maar een deel van deze periode regelmatig gewerkt heeft geeft u alleen op als dit kwam door:

- het in de loop van de periode beginnen of stoppen met werken voor het bedrijf.
- afwezigheid door vakantie, ziekte, ongeval of overlijden.
- het stil komen liggen van het werk door overmacht, bijvoorbeeld overstroming of brand.
- bijzondere omstandigheden, bijvoorbeeld een teelt die alleen een deel van het jaar plaatsvindt.

Seizoenarbeiders en de personen die eerder bij bedrijfshoofd/bedrijfsleider en meewerkende familie zijn opgegeven geeft u hier niet op.

### Gemiddelde arbeidstijd per week

Geef de tijd op die besteed wordt aan landbouwwerkzaamheden. Werkzaamheden voor verbrede landbouwactiviteiten telt u alleen mee als ze niet te scheiden zijn van de landbouwwerkzaamheden.

Gemiddelde arbeidstijd per week

38 uur of meer      30 tot 38 uur      20 tot 30 uur      10 tot 20 uur      minder dan 10 uur

Aantal mannen

Aantal vrouwen

10.1.c

## Niet-regelmatig meewerkende personen

### Aantal werkdagen niet-regelmatig meewerkende personen

Vul het aantal volledige werkdagen in van personen die niet-regelmatig op dit bedrijf werkten van april 2019 tot en met maart 2020. Het gaat om personen van 16 jaar of ouder.

Rechtstreeks door het bedrijf tewerkgesteld (bijvoorbeeld arbeidskrachten voor bepaald werk of gelegenheidswerk)

10.1.c

volledige werkdagen

Niet rechtstreeks door het bedrijf tewerkgesteld (bijvoorbeeld loonwerkers of arbeidskrachten van werktuigencoöperaties)

volledige werkdagen

## Verbrede landbouw

Welke verbrede landbouwactiviteiten voert u uit op uw bedrijf van april 2019 tot en met maart 2020?

- ☒ Agrarisch natuur- en landschapsbeheer op basis van een beheerovereenkomst
- ☐ Agrarisch loonwerk voor derden
- ☐ Niet-agrarisch loonwerk voor derden
- ☐ Stalling van goederen of dieren van anderen. Bijvoorbeeld caravans, boten of een dierenpension.
- ☐ Toerisme, accommodatie of vrijetijdsbesteding
- ☐ Energieproductie door opwekking van hernieuwbare energie voor levering aan derden
- ☐ Boerderij educatie
- ☐ Verwerken landbouwproducten
- ☐ Zorglandbouw
- ☐ Kinderopvang
- ☐ Aquacultuur
- ☐ Geen van bovenstaande

Hoeveel procent (%) van de totale bruto opbrengst van uw bedrijf (inclusief subsidies) ontvangt u uit deze verbrede landbouwactiviteiten?

Minder dan 10%

### Verkoop aan consumenten

Verkoopt u rechtstreeks producten aan consumenten? Het gaat om producten die op uw bedrijf zijn geproduceerd of verwerkt.

- ☐ Ja
- ☒ Nee

Verkoopt u via één tussenschakel producten aan consumenten? Het gaat om producten die op uw bedrijf zijn geproduceerd of verwerkt.

- ☐ Ja
- ☒ Nee
- ☐ Niet bekend



## Dieren

---

Welke dieren houdt u op 1 april 2020?

- ☐ Rundvee (exclusief waterbuffels)
- ☐ Waterbuffels
- ☐ Varkens
- ☒ Schapen
- ☐ Geiten
- ☐ Ganzen, emoes, fazanten, helmpareelhoenders, nandoes, patrijzen, struisvogels, vleesduiven (alleen opgeven als u bedrijfsmatig in totaal meer dan 25 van deze dieren houdt)
- ☐ Paarden, pony's, ezels
- ☐ Konijnen (alleen opgeven als u bedrijfsmatig meer dan 25 gespeende vleeskonijnen en/of voedsters houdt)
- ☐ Nertsen (alleen opgeven als u bedrijfsmatig meer dan 25 moederdieren houdt)
- ☐ Damherten, Midden-Europese edelherten, knaagdieren (alleen opgeven als u bedrijfsmatig één of meer van deze dieren houdt)
- ☐ Geen van bovenstaande

Voor welke dieren heeft u huisvesting in Nederland op 1 april 2020? Geef gehuurde stallen ook op.

- ☐ Rundvee (exclusief waterbuffels) (alleen opgeven als u hiervoor op 1 april 2020 een UBN heeft)
- ☐ Waterbuffels (alleen opgeven als u hiervoor op 1 april 2020 een UBN heeft)
- ☐ Varkens (alleen opgeven als u hiervoor op 1 april 2020 een UBN heeft)
- ☐ Geiten (alleen opgeven als u hiervoor op 1 april 2020 een UBN heeft én u in 2019 gemiddeld meer dan 25 geiten heeft gehouden)
- ☐ Kippen (alleen opgeven als u hiervoor op 1 april 2020 een UBN heeft)
- ☐ Eenden (alleen opgeven als u hiervoor op 1 april 2020 een UBN heeft)
- ☐ Kalkoenen (alleen opgeven als u hiervoor op 1 april 2020 een UBN heeft)
- ☐ Konijnen
- ☐ Nertsen (alleen opgeven als u bedrijfsmatig meer dan 25 moederdieren houdt)
- ☒ Geen van bovenstaande



## Schapen: UBN en productiedoel

U ziet hier welke UBN's voor schapen bij uw relatienummer geregistreerd staan. En het productiedoel als u dit heeft opgegeven in de Gecombineerde opgave 2019. Als het UBN vorig jaar niet is opgegeven staat er bij het productiedoel Onbekend. Controleer de gegevens en wijzig ze als dit nodig is.

### Productiedoelen

- Onbekend > Kies het juiste productiedoel.
- Gemengd/overig > Heeft u alleen schapen jonger dan 1 jaar? Dan worden de aantallen uit I&R gebruikt. Heeft u (ook) schapen van 1 jaar of ouder? Dan verdeelt u in het volgende scherm de schapen over de diercategorieën.
- Andere productiedoelen > De aantallen uit I&R worden gebruikt. U hoeft de schapen niet zelf te verdelen over de diercategorieën.

UBN	Productiedoel	Hoort dit UBN bij uw relatienummer?
588704	Vlees	<input checked="" type="checkbox"/> Ja <input type="checkbox"/> Nee

UBN's die u na 1 april registreert of overneemt, hoeft u hier niet toe te voegen.

## Diervoer

---

### Mengvoer

Heeft u op uw bedrijf diervoer gemengd of er een middel aan toegevoegd?

- ☐ Ik meng voedermiddelen (eventueel ook met aanvullend diervoeder) en gebruik het mengsel als diervoer.
- ☐ Ik voeg een toevoegingsmiddel toe aan het diervoer dat ik gebruik.
- ☐ Ik voeg een voormengsel (premix) toe aan het diervoer dat ik gebruik.
- ☒ Op mijn bedrijf meng ik geen diervoer. Ik voeg er ook geen middelen aan toe. Voegt u alleen water toe aan uw diervoer? Kies dan ook voor dit antwoord.

## Regelingen

Geef aan voor welke regelingen u in 2020 in aanmerking wilt komen, of waarvoor u uitbetaling wilt aanvragen. Informatie over de voorwaarden van de regelingen kunt u vinden op [mijn.rvo.nl/gecombineerde-opgave](http://mijn.rvo.nl/gecombineerde-opgave)

### Betalingsrechten

Uitbetaling Betalingsrechten en Vergroeningsbetaling

☒ Ja

☐ Nee

Extra betaling jonge landbouwers

☐ Ja

☒ Nee

### Toekenning uit Nationale reserve

Wilt u betalingsrechten uit de Nationale reserve aanvragen?

☐ Ja

☒ Nee

☐ Nationale reserve voor starters

☐ Nationale reserve voor jonge landbouwers

☐ Nationale reserve voor percelen waarop openbare werken of nutsvoorzieningen zijn aangelegd of set-aside percelen. U heeft deze percelen nu weer in gebruik als landbouwgrond.

### Overige regelingen

Diergezondheidsfonds

*U kunt een vergoeding krijgen uit het Diergezondheidsfonds als er een besmettelijke dierziekte uitbreekt of voor preventieve maatregelen. Wilt u hiervoor in aanmerking komen?*

☒ Ja ik wil in aanmerking kunnen komen voor een vergoeding uit het Diergezondheidsfonds.

☐ Nee ik hoef geen vergoeding uit het Diergezondheidsfonds. Ook niet als bijvoorbeeld mijn bedrijf wordt geruimd bij een besmettelijke dierziekte.

☐ Nee, want ik heb geen dieren.

Graasdierpremie

*U kunt graasdierpremie aanvragen voor schapen en/of vrouwelijk rundvee. Dit kan alleen voor dieren die van 15 mei tot en met 15 oktober 2020 grazen op niet-subsidiabele grond. Bijvoorbeeld heide, duinen, kwelders en stadsparken.*

☐ Ja

☒ Nee

Brede weersverzekering

*U kunt deze subsidie aanvragen als u een brede weersverzekering heeft voor gewassen die u in de open grond teelt.*

☐ Ja

☒ Nee

Uitbetaling Subsidie natuur- en landschapsbeheer, onderdeel agrarisch natuur- en landschapsbeheer (SNL-a)

☐ Ja

☒ Nee

☒ Het is mij bekend dat ik met relevante bewijsstukken (statuten, fiscale documenten) moet kunnen aantonen dat ik actief landbouwer ben en dat deze bewijsstukken beschikbaar moeten zijn bij een controle ter plaatse.

## Diergezondheidsfonds

Aantal werknemers op uw bedrijf in de periode van april 2019 tot en met maart 2020

2

Is de jaaromzet van uw bedrijf meer dan € 50 miljoen?

☐ Ja

☒ Nee

Is het jaarlijkse balanstotaal van uw bedrijf meer dan € 43 miljoen?

☐ Ja

☒ Nee



## Vergroening

---

### Ecologisch aandachtsgebied

Op welke manier vult u het ecologisch aandachtsgebied in?

- ☒ Algemene lijst
- ☐ Duurzaamheidscertificaat
- ☐ Ik ben niet verplicht om 5% ecologisch aandachtsgebied te hebben.

## Grond

### Grond in gebruik

Het gaat hier om grasland, bouwland, tuinbouw open grond, natuurterrein, braakland en bos.

Heeft u op 15 mei 2020 grond in Nederland in gebruik of beheer?

- ☒ Ja  
☐ Nee

Gebruikt u op 15 mei 2020 grond in België (maximaal 25 km van de Nederlandse grens) en/of Duitsland (maximaal 20 km van de Nederlandse grens)?

- ☐ Ja  
☒ Nee

### Natuur en primaire waterkeringen

Heeft u op 15 mei 2020 natuurgrond in gebruik?

- ☐ Ja  
☒ Nee

Heeft u op 15 mei 2020 een primaire waterkering in gebruik waar u niet de feitelijke beschikkingsmacht over heeft?

- ☐ Ja  
☒ Nee

### Overige grond

Geef de overige grond op die bij uw bedrijf hoort op 15 mei 2020. Onder overige grond valt niet:

- Grond opgegeven in Mijn percelen
- Gebouwen en containers voor tuinbouw onder glas, bollenbroei, paddenstoelenteelt, witloftrek en overige teelten.
- Grond in het buitenland

Grond geschikt voor landbouw (exclusief braak) maar niet zo in gebruik. Bijvoorbeeld een kampeertrein.

	ha
1,00	ha

Overige grond. Bijvoorbeeld erf, gebouwen, gesteente, groeven, onvruchtbare grond, sloten, vijvers en wegen.

### Fosfaat

Wilt u in 2020 gebruik maken van een hogere fosfaatgebruiksnorm?

- ☐ Nee
- ☐ Ja, ik maak gebruik van reparatiebemesting voor fosfaatarme en -fixerende gronden (PAL-waarde lager dan 16, Pw-waarde lager dan 25)
- ☒ Ja, ik maak gebruik van fosfaatdifferentiatie voor percelen met fosfaattoestand laag, neutraal of ruim (PAL-waarde tussen 16 en 50, Pw-waarde tussen 25 en 55)

Vul bij de bemonsterde percelen de PAL- en Pw-waarden in. De PAL- en Pw-waarden die u in 2019 heeft opgegeven, worden voorgevuld in deze opgave.

☒ Ik verklaar dat ik de voorgevulde gegevens controleer en aanpas als deze niet correct zijn.

## Mijn percelen

☒ Ik verklaar dat ik:

- zelf de gebruiker ben van de opgegeven percelen.
- de percelen gebruik voor landbouw.
- voor percelen waarvan ik niet zelf de eigenaar of pachter ben wel toestemming heb om deze te gebruiken. Het gaat om toestemming van de eigenaar of pachter om het perceel te mogen gebruiken voor landbouw.

## Samenvatting GLB - Betalingsrechten

In deze samenvatting ziet u de gegevens zoals u ze zelf heeft opgegeven. Wij gaan nog controleren of de opgegeven percelen voldoen aan de voorwaarden. De uitkomst daarvan kan gevolgen hebben voor de gegevens die u ziet in deze samenvatting.

### Betalingsrechten op 15 mei 2020

Betalingsrechten in gebruik op 15 mei 2020

87,95

*Het aantal kan nog wijzigen door het verwerken van een overdracht, het vervallen van rechten of de toewijzing van rechten uit de Nationale reserve.*

Totale waarde van deze betalingsrechten

23122,51 €

### Opgegeven percelen

	Opgegeven oppervlakte	Aantal percelen
Subsidiabele landbouwgrond	87,95 ha	27
Uitbetaling betalingsrechten en vergroeningsbetaling	87,95 ha	27

- ✓ **Grond opgegeven voor uitbetaling**  
U heeft alle subsidiabele landbouwgrond opgegeven voor uitbetaling betalingsrechten en vergroeningsbetaling.

- ✓ **Uitbetaling betalingsrechten aangevraagd**  
U heeft voor alle betalingsrechten in gebruik op 15 mei 2020 uitbetaling aangevraagd. Uw aantal rechten wijzigt nog als er uiterlijk 15 mei 2020 rechten worden overgedragen of vervallen.



## Samenvatting GLB - Vergroening

In deze samenvatting ziet u de gegevens zoals u ze zelf heeft opgegeven. Wij gaan nog controleren of de opgegeven percelen voldoen aan de voorwaarden. De uitkomst daarvan kan gevolgen hebben voor de gegevens die u ziet in deze samenvatting.

### Totaal

Opgegeven oppervlakte	Aantal percelen
-----------------------	-----------------

#### Verdeling voor vergroeningseisen

Subsidiabele landbouwgrond	87,95 ha	27
Blijvend grasland	6,46 ha	9
Bouwland	81,26 ha	17
Braak	0,00 ha	0
Tijdelijk grasland	0,00 ha	0
Vlinderbloemigen	0,00 ha	0

#### Ecologisch aandachtsgebied (EA)

Grondslag 5% EA-verplichting	81,26 ha	17
Opgegeven voor EA	21,56 ha	5
Gewogen oppervlakte voor EA (opgegeven oppervlakte x weegfactor)	6,47 ha	5
EA: volgteelten	6,47 ha	5
EA: bouwland (exclusief beheerde randen)	0,00 ha	0
EA: bouwland, beheerde randen	0,00 ha	0
EA: anders dan bouwland	0,00 ha	0
Percentage EA	7,96 %	

✓ **5% EA**  
Op basis van de door u opgegeven percelen voldoet u aan de 5% EA-verplichting.

#### Gewasdiversificatie

Grootste gewas	23,70 ha
Percentage van totale oppervlakte bouwland	29,17 %
Twee grootste gewassen	45,73 ha
Percentage van totale oppervlakte bouwland	56,28 %

✓ **Gewasdiversificatie**  
Op basis van de door u opgegeven percelen voldoet u aan gewasdiversificatie.

#### Biologisch

Volledig biologisch	0,00 ha	0
In omschakeling naar biologisch, op certificaat	0,00 ha	0
In omschakeling naar biologisch, niet op certificaat	0,00 ha	0

## Samenvatting Mest en grond

Gebruiksnormen, Mestverwerkingsplicht en Wet grondgebonden groei melkveehouderij

U ziet hier het aantal hectares waarmee u rekent voor de Gebruiksnormen, de Mestverwerkingsplicht en de Wet grondgebonden groei melkveehouderij. Informatie over het mestbeleid vindt u op [www.rvo.nl](http://www.rvo.nl).

Opgegeven oppervlakte	Aantal percelen
-----------------------	-----------------

**Oppervlakte per gewas**

Aardappelen, consumptie (2014)	23,70 ha	5
Bieten, suiker- (256)	22,03 ha	3
Gerst, winter- (235)	4,26 ha	1
Grasland, blijvend (265)	2,71 ha	7
Grasland, natuurlijk. Hoofdfunctie landbouw. (331)	3,75 ha	2
Hoogstamboomgaard (2628)	0,23 ha	1
Mais, korrel- (316)	0,74 ha	1
Mais, snij- (259)	4,50 ha	1
Tarwe, winter- (233)	21,56 ha	5
Tarwe, zomer- (234)	4,47 ha	1

<b>Totaal</b>	87,95 ha	27
---------------	----------	----

**Oppervlakte per gebruikstitel**

Eigendom	8,11 ha	5
Reguliere pacht	46,79 ha	11
Eenmalige pacht	9,72 ha	1
Geliberaliseerde pacht, 6 jaar of korter	3,75 ha	2
Overige exploitatievormen	19,58 ha	8

<b>Totaal</b>	87,95 ha	27
---------------	----------	----

<b>Volgteelten</b>	26,80 ha	7
--------------------	----------	---

**Fosfaattoestand bodem**

Grasland PAL-waarde		
Arm: tot en met 15	0,00 ha	0
Laag: 16 tot en met 26	0,00 ha	0
Neutraal: 27 tot en met 40	0,00 ha	0
Ruim: 41 tot en met 50	0,00 ha	0
Hoog: meer dan 50 en percelen waar geen waarde is opgegeven	6,46 ha	9
Bouwland Pw-waarde		
Arm: tot en met 24	7,27 ha	2
Laag: 25 tot en met 35	55,30 ha	9
Neutraal: 36 tot en met 45	2,31 ha	1
Ruim: 46 tot en met 55	4,26 ha	1
Hoog: meer dan 55 en percelen waar geen waarde is opgegeven	12,35 ha	5

**Berekening**

Hoeveel hectare landbouwgrond van uw bedrijf kunt u beregenen met een eigen installatie? Beregenen van teelten onder glas en voor bestrijding van nachtvorstschade in de fruitteelt valt hier niet onder.	0,00 ha
---	---------



## Tuinbouw

---

### Tuinbouw in 2020

Heeft u op 15 mei 2020 tuinbouw onder glas?

☐ Ja

☒ Nee

Heeft u op 15 mei 2020 overige tuinbouw? Hieronder vallen: bollenbroei, paddenstoelenteelt, witloftrek, overige teelten in containers en gebouwen.

☐ Ja

☒ Nee

### Tuinbouw in 2019

Had u in (een deel van) 2019 verwarmde glasopstanden in gebruik?

☐ Ja

☒ Nee

Exploiteerde u op 31 december 2019 één of meer warmtekrachtinstallaties?

☐ Ja

☒ Nee



## Producentenorganisaties

Het gaat hier om organisaties die erkend zijn op grond van de Gemeenschappelijke Marktordening in de groente- en fruitsector.

Van welke erkende producentenorganisatie(s) bent u lid op 1 januari 2020?

### *Nederlandse producentenorganisaties*

- ☐ Coöperatie DOOR U.A.
- ☐ Coöperatie Funghi U.A.
- ☐ Coöperatie Kompany U.A.
- ☐ Coöperatie Nautilus U.A.
- ☐ Coöperatieve Fruitveiling Zuid-Limburg B.A.
- ☐ Coöperatieve Telersvereniging Best of Four U.A.
- ☐ Coöperatieve Telersvereniging De Schakel U.A.
- ☐ Telerscoöperatie Fossa Eugenia U.A.
- ☐ Telerscoöperatie Van Nature U.A.
- ☐ Een andere in Nederland erkende producentenorganisatie

### *Buitenlandse producentenorganisaties*

- ☐ Belgische Fruitveiling cvba (BFV)
- ☐ BelOrta
- ☐ B.N.D.
- ☐ Coöperatie Hoogstraten cvba
- ☐ Coöperatieve veiling Roeselare (REO veiling)
- ☐ Green Farm cvba
- ☐ Ingro cvba
- ☐ Landgard Obst & Gemüse GmbH & Co. KG
- ☐ Limburgse tuinbouwveiling cvba (LTV)
- ☐ New Green cvba
- ☐ Provi cvba
- ☐ Telersvereniging industriegroenten Farm cvba
- ☐ Vegras
- ☐ Veiling Haspengouw
- ☐ Vereniging Onafhankelijke Champignontelers (VOC)
- ☐ Een andere buitenlandse erkende producentenorganisatie

### *Geen producentenorganisatie*

- ☒ Ik ben geen lid van een erkende producentenorganisatie

## Gebruik meststoffen

### Dierlijke mest

Hoeveel hectare landbouwgrond van uw bedrijf is in 2019 bemest met dierlijke mest? 81,10 ha

### Kunstmest

Hoeveel hectare landbouwgrond van uw bedrijf is in 2019 bemest met kunstmest? 85,57 ha

### Organische en op afval gebaseerde meststoffen

Hoeveel ton organische en/of op afval gebaseerde meststoffen is er in 2019 gebruikt om de landbouwgrond van uw bedrijf te bemesten? Dierlijke meststoffen of een mengsel met dierlijke meststoffen geeft u hier niet op. 135 ton

## Uitrijden dierlijke mest

Is er in 2019 op uw bedrijf dierlijke mest uitgereden?

☒ Ja

☐ Nee

Welke mestsoort is uitgereden?

☐ Alleen vaste mest

☒ Alleen drijfmest

☐ Vaste mest en drijfmest

Waarop is de drijfmest uitgereden?

☐ Grasland

☒ Beteeld bouwland

☒ Niet-beteeld bouwland

Geef aan hoe de verdeling is van de uitgereden drijfmest over de verschillende teelten. Alle teelten samen zijn 100%. U berekent dit op basis van de totale uitgereden hoeveelheid drijfmest. Wilt u een voorbeeldberekening zien? Bekijk dan de toelichting.

Beteeld bouwland 25 %

Niet-beteeld bouwland 75 %

**Totaal** 100 %

## Uitrijden drijfmest op bouwland

### Drijfmest op beteeld bouwland

Hoe is de drijfmest op beteeld bouwland uitgereden?

☐ Direct in de grond gebracht door rijenbemesting.

☒ In sleufjes van maximaal 5 cm breed en minstens 5 cm diep in de grond (sleufkouterbemester, zodenbemester).

☐ Breedwerpig bovengronds, daarna ligt de mest verdeeld over de grond. Dit mag alleen in veenkoloniaal gebied of op Texel om schade aan gewassen door winderosie te voorkomen (stuifbestrijding).

### Drijfmest op niet-beteeld bouwland

Hoe is de drijfmest op niet-beteeld bouwland uitgereden?

☒ Direct in de grond gebracht door een injecteur met vaste tanden (bouwlandinjecteur, rijenbemester).

☐ In sleufjes van maximaal 5 cm breed en minstens 5 cm diep in de grond (sleufkouterbemester, zodenbemester).

☐ De mest is in één werkgang in of op de grond gebracht en door de grond gemengd. Hiervoor is een tot de grond gesloten bemester gebruikt.

☐ Breedwerpig bovengronds, daarna ligt de mest verdeeld over de grond. Dit mag alleen in veenkoloniaal gebied of op Texel om schade aan gewassen door winderosie te voorkomen (stuifbestrijding).



## Opslag dierlijke mest

in 2019

---

Heeft u in 2019 drijfmest opgeslagen die op uw bedrijf is geproduceerd?

☐ Ja

☒ Nee

Heeft u in 2019 vaste mest opgeslagen die op uw bedrijf is geproduceerd?

☐ Ja

☒ Nee

## Over deze opgave

---

De overheid weet dat de administratieve lasten die deze opgave met zich meebrengt hoog zijn. Door het beantwoorden van deze vragen geeft u ons een indicatie van de tijd die u nodig had om de opgave in te vullen.

Is deze opgave door uzelf of door uw adviseur ingevuld?

- ☐ Zelf  
☒ Adviseur

### Tijd nodig voor bijwerken perceelsregistratie voor de Gecombineerde opgave

Hoeveel tijd heeft u besteed aan het inlezen/verzamelen van informatie voor het bijwerken van de perceelsregistratie?

00 uur 05 min

Hoeveel tijd heeft u besteed aan het bijwerken van de perceelsregistratie?

01 uur 55 min

### Tijd nodig voor invullen Gecombineerde opgave

Hoeveel tijd heeft u besteed aan het inlezen/verzamelen van informatie voor het invullen van de Gecombineerde opgave?

00 uur 05 min

Hoeveel tijd heeft u besteed aan het invullen van de Gecombineerde opgave?

01 uur 55 min



# Ondertekening

☒ Ik verklaar dat ik:

- de opgave volledig en naar waarheid heb ingevuld
- bekend ben met de regels en verplichtingen van de Landbouwwet, het mestbeleid en het Gemeenschappelijk landbouwbeleid
- landbouwer ben (van toepassing als u subsidies aanvraagt met deze opgave)

## Openbaar maken subsidiegegevens

De Europese Commissie vraagt de Europese lidstaten om de subsidiegegevens van het Gemeenschappelijk landbouwbeleid (GLB) openbaar te maken. Op [mijn.rvo.nl/openbaarmaking-europese-subsidiegegevens](http://mijn.rvo.nl/openbaarmaking-europese-subsidiegegevens) publiceren wij deze gegevens. Daar is te vinden welke bedrijven en personen subsidie ontvangen en wat het betaalde subsidiebedrag is.

## Ontvangstbevestiging per e-mail

Na het versturen van deze digitale Gecombineerde opgave ontvangt u van ons geen papieren ontvangstbevestiging. Wij sturen u alleen een bevestiging per e-mail.

E-mailadres

10.2.e@hetnet.nl

Valt niet onder verzoek

Elektronisch ondertekend op  
door

09-09-2020 13:48:42

Valt niet onder verzoek

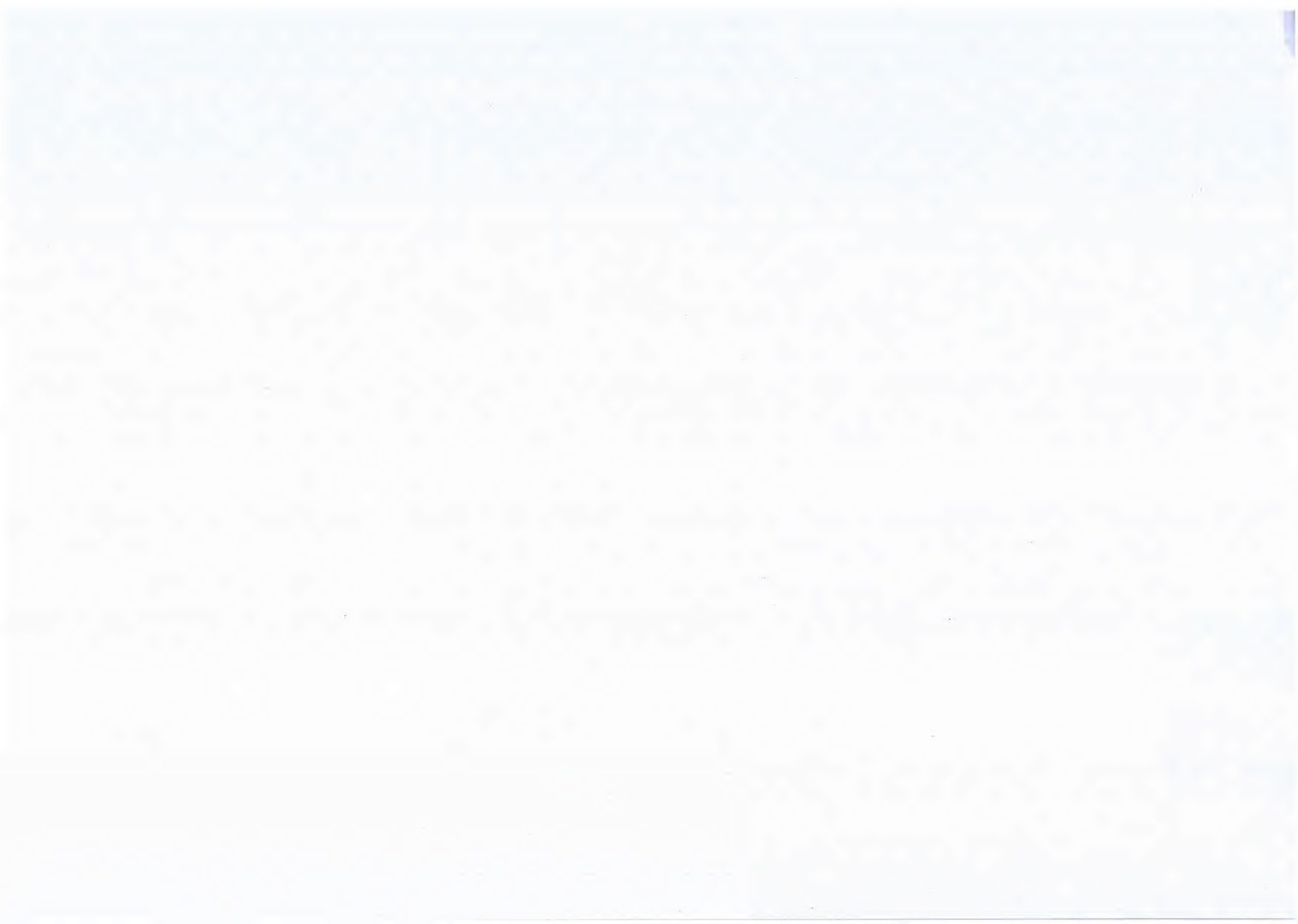





## Ingevulde gegevens

Gecombineerde opgave 2021: Regelingen - grondgebonden

---

Naam	10.2e 10.2e
KVK-nummer	10.2e
Relatienummer	10.2g
Datum ingediend	19-05-2021 om 16:53 uur
Aanvraagnummer	9092266

Ingediend door	Valt niet onder verzoek
KVK-nummer	
Relatienummer	

---

# Overzicht percelen: Regelingen - grondgebonden

Doc 14.

Peildatum 15-05-2021

Perceelsgegevens		Mest				Betalingsrechten GLB					Brede weers-verzekering
Naam - nummer	Biologische productiewijze	Voorgestelde oppervlakte	Opgegeven oppervlakte	Natuur (N)/ Primaire waterkering (P)	Extra fosfaat/ Datum bemonstering	Betalings rechten	Voorgestelde oppervlakte	Opgegeven oppervlakte	Ecologisch aandachtsgebied	Nationale reserve	Verzekeraar
4											
0,14 ha Grasland, blijvend (265)		0,14 ha	0,14 ha			Ja	0,14 ha	0,14 ha			
7											
0,12 ha Grasland, blijvend (265)		0,12 ha	0,12 ha			Ja	0,12 ha	0,12 ha			
39											
0,04 ha Grasland, blijvend (265)		0,04 ha	0,04 ha			Ja	0,04 ha	0,04 ha			
62											
0,05 ha Grasland, blijvend (265)		0,05 ha	0,05 ha			Ja	0,05 ha	0,05 ha			
64											
1,46 ha Grasland, natuurlijk. Hoofdfunctie landbouw. (331)		1,46 ha	1,46 ha			Ja	1,46 ha	1,46 ha			



# Overzicht percelen: Regelingen - grondgebonden

Doc 14.

Peildatum 15-05-2021

Perceelsgegevens		Mest				Betalingsrechten GLB				Brede weers-verzekering	
Naam - nummer	Biologische productiewijze	Voorgestelde oppervlakte	Opgegeven oppervlakte	Natuur (N)/ Primaire waterkering (P)	Extra fosfaat/ Datum bemonstering	Betalings rechten	Voorgestelde oppervlakte	Opgegeven oppervlakte	Ecologisch aandachtsgebied	Nationale reserve	Verzekeraar
B2 vdh - 161											
3,74 ha		3,74 ha	3,74 ha		Pw 34 12-01-2017	Ja	3,74 ha	3,74 ha			
Aardappelen, consumptie (2014)											
Daalkuil - 157											
3,77 ha		3,77 ha	3,77 ha		Pw 27 25-02-2019	Ja	3,77 ha	3,77 ha			
Bieten, suiker- (256)											
Fruit - 21											
7,59 ha		7,59 ha	7,59 ha		P-CaCl2 2,3 P-AL 30,0 14-01-2021	Ja	7,59 ha	7,59 ha			Vereinigde Hagel
Uien, zaai- (262)											
Fruit 0,76 - 155											
0,76 ha		0,76 ha	0,76 ha			Ja	0,76 ha	0,76 ha			
Mais, snij- (259)											
Gerendal - 26											
0,94 ha		0,94 ha	0,94 ha		Pw 22 27-02-2019	Ja	0,94 ha	0,94 ha			
Haver (238)											

# Overzicht percelen: Regelingen - grondgebonden

Doc 14.

Peildatum 15-05-2021

Perceelsgegevens		Mest				Betalingsrechten GLB					Brede weers-verzekering
Naam - nummer	Biologische productiewijze	Voorgestelde oppervlakte	Opgegeven oppervlakte	Natuur (N)/ Primaire waterkering (P)	Extra fosfaat/ Datum bemonstering	Betalings rechten	Voorgestelde oppervlakte	Opgegeven oppervlakte	Ecologisch aandachtsgebied	Nationale reserve	Verzekeraar
Gerendal - 166											
3,53 ha		3,53 ha	3,53 ha			Ja	3,53 ha	3,53 ha			
Haver (238)					Pw 22 27-02-2019						
Gerendal wei - 68											
2,30 ha		2,30 ha	2,30 ha			Ja	2,30 ha	2,30 ha			
Grasland, natuurlijk. Hoofdfunctie landbouw. (331)											
Grasland - 8											
0,15 ha		0,15 ha	0,15 ha			Ja	0,15 ha	0,15 ha			
Grasland, blijvend (265)											
grasland - 165											
1,48 ha		1,48 ha	1,48 ha			Ja	1,48 ha	1,48 ha			
Grasland, blijvend (265)											
Kronenkamp - 158											
4,70 ha		4,70 ha	4,70 ha		P-CaCl2 3,6 P-AL 43,0 14-01-2021	Ja	4,70 ha	4,70 ha			
Bieten, suiker- (256)											

# Overzicht percelen: Regelingen - grondgebonden

Doc 14.

Peildatum 15-05-2021

Perceelsgegevens		Mest				Betalingsrechten GLB					Brede weers-verzekering
Naam - nummer	Biologische productiewijze	Voorgestelde oppervlakte	Opgegeven oppervlakte	Natuur (N)/ Primaire waterkering (P)	Extra fosfaat/ Datum bemonstering	Betalings rechten	Voorgestelde oppervlakte	Opgegeven oppervlakte	Ecologisch aandachtsgebied	Nationale reserve	Verzekeraar
Kronenkamp - 171											
0,38 ha		0,38 ha	0,38 ha		P-CaCl2 3,6	Ja	0,38 ha	0,38 ha			
Bieten, suiker- (256)					P-AL 43,0 14-01-2021						
Louis - 25											
0,25 ha		0,25 ha	0,25 ha			Ja	0,25 ha	0,25 ha			
Grasland, blijvend (265)											
Pasveld - 156											
1,85 ha		1,85 ha	1,85 ha		P-CaCl2 4,4	Ja	1,85 ha	1,85 ha			
Bieten, suiker- (256)					P-AL 46,0 14-01-2021						
Rijksweg vdh - 69											
0,74 ha		0,74 ha	0,74 ha			Ja	0,74 ha	0,74 ha			
Bieten, suiker- (256)											
Schop Links - 18											
1,37 ha		1,37 ha	1,37 ha		P-CaCl2 3,8	Ja	1,37 ha	1,37 ha	Volgteelt		
Tarwe, winter- (233)					P-AL 44,0 14-01-2021						



# Overzicht percelen: Regelingen - grondgebonden

Doc 14.

Peildatum 15-05-2021

Perceelsgegevens		Mest				Betalingsrechten GLB					Brede weers-verzekering
Naam - nummer	Biologische productiewijze	Voorgestelde oppervlakte	Opgegeven oppervlakte	Natuur (N)/ Primaire waterkering (P)	Extra fosfaat/ Datum bemonstering	Betalings rechten	Voorgestelde oppervlakte	Opgegeven oppervlakte	Ecologisch aandachtsgebied	Nationale reserve	Verzekeraar
Schop Links - 168											
4,80 ha Tarwe, winter- (233)		4,80 ha	4,80 ha		P-CaCl2 3,8 P-AL 44,0 14-01-2021	Ja	4,80 ha	4,80 ha	Volgteelt		
Schop links onder - 167											
2,32 ha Mais, snij- (259)		2,32 ha	2,32 ha		P-CaCl2 3,8 P-AL 44,0 14-01-2021	Ja	2,32 ha	2,32 ha			
Schop Links Onder - 173											
0,68 ha Mais, snij- (259)		0,68 ha	0,68 ha		P-CaCl2 3,8 P-AL 44,0 14-01-2021	Ja	0,68 ha	0,68 ha			
Schop links rand - 162											
0,30 ha Agrarisch natuurmengsel (1926)		0,30 ha	0,30 ha		P-CaCl2 3,8 P-AL 44,0 14-01-2021	Ja	0,30 ha	0,30 ha			
Schop links rand - 169											
0,08 ha Agrarisch natuurmengsel (1926)		0,08 ha	0,08 ha		P-CaCl2 3,8 P-AL 44,0 14-01-2021	Ja	0,08 ha	0,08 ha			

# Overzicht percelen: Regelingen - grondgebonden

Doc 14.

Peildatum 15-05-2021

Perceelsgegevens		Mest				Betalingsrechten GLB				Brede weers-verzekering	
Naam - nummer	Biologische productiewijze	Voorgestelde oppervlakte	Opgegeven oppervlakte	Natuur (N)/ Primaire waterkering (P)	Extra fosfaat/ Datum bemonstering	Betalings rechten	Voorgestelde oppervlakte	Opgegeven oppervlakte	Ecologisch aandachtsgebied	Nationale reserve	Verzekeraar
Schop rechts - 143											
6,57 ha		6,57 ha	6,57 ha		Pw 35 31-03-2020	Ja	6,57 ha	6,57 ha			
Aardappelen, consumptie (2014)											
Schop rechts - 145											
4,50 ha		4,50 ha	4,50 ha		Pw 35 31-03-2020	Ja	4,50 ha	4,50 ha			
Aardappelen, consumptie (2014)											
Termaar 0,35 ha - 154											
0,35 ha		0,35 ha	0,35 ha			Ja	0,35 ha	0,35 ha			
Mais, snij- (259)											
Termaar 0,7 - 27											
0,70 ha		0,70 ha	0,70 ha			Ja	0,70 ha	0,70 ha			
Mais, snij- (259)											
Termaar Broenssem - 140											
2,80 ha		2,80 ha	2,80 ha		Pw 22 31-03-2020	Ja	2,80 ha	2,80 ha			
Bieten, suiker- (256)											

# Overzicht percelen: Regelingen - grondgebonden

Doc 14.

Peildatum 15-05-2021

Perceelsgegevens		Mest				Betalingsrechten GLB				Brede weers-verzekering	
Naam - nummer	Biologische productiewijze	Voorgestelde oppervlakte	Opgegeven oppervlakte	Natuur (N)/ Primaire waterkering (P)	Extra fosfaat/ Datum bemonstering	Betalings rechten	Voorgestelde oppervlakte	Opgegeven oppervlakte	Ecologisch aandachtsgebied	Nationale reserve	Verzekeraar
Vaart Links - 80											
2,88 ha Tarwe, winter- (233)		2,88 ha	2,88 ha		Pw 25 31-01-2018	Ja	2,88 ha	2,88 ha	Volgteelt		
Vaart Rechts - 57											
3,60 ha Tarwe, winter- (233)		3,60 ha	3,60 ha		P-CaCl2 1,8 P-AL 29,0 14-01-2021	Ja	3,60 ha	3,60 ha	Volgteelt		
Vaart Rechts - 170											
5,99 ha Tarwe, winter- (233)		5,99 ha	5,99 ha		P-CaCl2 1,8 P-AL 29,0 14-01-2021	Ja	5,99 ha	5,99 ha	Volgteelt		
Vierbunder - 132											
4,46 ha Bieten, suiker- (256)		4,46 ha	4,46 ha		Pw 48 31-01-2018	Ja	4,46 ha	4,46 ha			
Vloedsgraaf - 11											
9,71 ha Tarwe, winter- (233)		9,71 ha	9,71 ha		P-CaCl2 1,9 P-AL 25,0 14-01-2021	Ja	9,71 ha	9,71 ha	Volgteelt		



# Overzicht percelen: Regelingen - grondgebonden

Doc 14.

Peildatum 15-05-2021

Perceelsgegevens		Mest				Betalingsrechten GLB				Brede weers-verzekering	
Naam - nummer	Biologische productiewijze	Voorgestelde oppervlakte	Opgegeven oppervlakte	Natuur (N)/ Primaire waterkering (P)	Extra fosfaat/ Datum bemonstering	Betalings rechten	Voorgestelde oppervlakte	Opgegeven oppervlakte	Ecologisch aandachtsgebied	Nationale reserve	Verzekeraar
Vloedsgraaf klein - 31											
2,31 ha Tarwe, winter- (233)		2,31 ha	2,31 ha		P-CaCl2 3,0 P-AL 44,0 14-01-2021	Ja	2,31 ha	2,31 ha	Volgteelt		
Weustenrade - 159											
4,54 ha Aardappelen, consumptie (2014)		4,54 ha	4,54 ha		Pw 40 26-02-2019	Ja	4,54 ha	4,54 ha			
Totalen		91,95 ha						91,95 ha	0,0000 ha		

## Landschapselementen

Naam - nummer	Opgegeven oppervlakte	Ecologisch aandachtsgebied
32		
0,0535 ha Houtwal en houtsingel (2621)		
33		
0,0131 ha Knip- of scheerheg (2624)		

## Landschapselementen

Naam - nummer	Opgegeven oppervlakte	Ecologisch aandachtsgebied
36		
0,0020 ha Knip- of scheerheg (2624)		
37		
0,0823 ha Houtwal en houtsingel (2621)		
38		
0,0056 ha Knip- of scheerheg (2624)		
Aangepast door NaLi - 1		
0,0082 ha Knip- of scheerheg (2624)		
Aangepast door NaLi - 35		
0,0212 ha Knip- of scheerheg (2624)		
Toegevoegd door NaLi - 92		
0,0016 ha Knip- of scheerheg (2624)		
Toegevoegd door NaLi - 93		
0,0455 ha Knip- of scheerheg (2624)		

## Landschapselementen

Naam - nummer	Opgegeven oppervlakte	Ecologisch aandachtsgebied
Toegevoegd door NaLi - 94		
0,0335 ha		
Hakhoutbosje (2630)		
Toegevoegd door NaLi - 95		
0,1003 ha		
Hakhoutbosje (2630)		
Totaal		0,0000 ha

## Volgteelten

Naam - nummer	Beteelde oppervlakte	Gewas	Inzaaidatum	Ecologisch aandachtsgebied		Ingangsdatum	Verklaring (mengsel) minimaal 8 weken	Verklaring geen gewasbeschermingsmiddelen minimaal 8 weken
				Categorie	Oppervlakte			
Fruit 0,76 - 155		Mais, snij-						
Volgteelt 1	0,76 ha	Tarwe, winter-	31-10-2021					
Schop Links - 18		Tarwe, winter-						
Volgteelt 1	1,37 ha	Gele mosterd		1	0,41 ha	01-09-2021	Ja	Ja



## Volgteelten

Naam - nummer	Beteelde oppervlakte	Gewas	Inzaaidatum	Ecologisch aandachtsgebied		Ingangsdatum	Verklaring (mengsel) minimaal 8 weken	Verklaring geen gewasbescher mingsmiddelen minimaal 8 weken
				Categorie	Oppervlakte			
Schop Links - 168		Tarwe, winter-						
Volgteelt 1	4,80 ha	Gele mosterd		1	1,44 ha	01-09-2021	Ja	Ja
Schop links onder - 167		Mais, snij-						
Volgteelt 1	2,32 ha	Italiaans raaigras	15-06-2021					
Schop Links Onder - 173		Mais, snij-						
Volgteelt 1	0,68 ha	Italiaans raaigras	15-06-2021					
Termaar 0,35 ha - 154		Mais, snij-						
Volgteelt 1	0,35 ha	Tarwe, winter-	31-10-2021					
Termaar 0,7 - 27		Mais, snij-						
Volgteelt 1	0,70 ha	Tarwe, winter-	31-10-2021					

## Volgteelten

Naam - nummer	Beteelde oppervlakte	Gewas	Inzaaidatum	Ecologisch aandachtsgebied		Ingangsdatum	Verklaring (mengsel) minimaal 8 weken	Verklaring geen gewasbescher mingsmiddelen minimaal 8 weken
				Categorie	Oppervlakte			
Vaart Links - 80		Tarwe, winter-						
Volgteelt 1	2,88 ha	Gele mosterd		1	0,86 ha	01-09-2021	Ja	Ja
Vaart Rechts - 57		Tarwe, winter-						
Volgteelt 1	3,60 ha	Gele mosterd		1	1,08 ha	01-09-2021	Ja	Ja
Vaart Rechts - 170		Tarwe, winter-						
Volgteelt 1	5,99 ha	Gele mosterd		1	1,80 ha	01-09-2021	Ja	Ja
Vloedsgraaf - 11		Tarwe, winter-						
Volgteelt 1	9,71 ha	Gele mosterd		1	2,91 ha	01-09-2021	Ja	Ja
Vloedsgraaf klein - 31		Tarwe, winter-						
Volgteelt 1	2,31 ha	Gele mosterd		1	0,69 ha	01-09-2021	Ja	Ja

Totalen	35,47 ha
---------	----------

9,19 ha
---------

Doc 14.



## Mijn percelen

Peildatum 15-05-2021 | Perceel 143,145,157,162,165,166,167,168,169,170,171,173,18,35,36,37,39,4,57,62,68,7,8,80,93,94,95

Doc 14.





## Mijn percelen

Peildatum 15-05-2021 | Perceel 1,25

Doc 14.

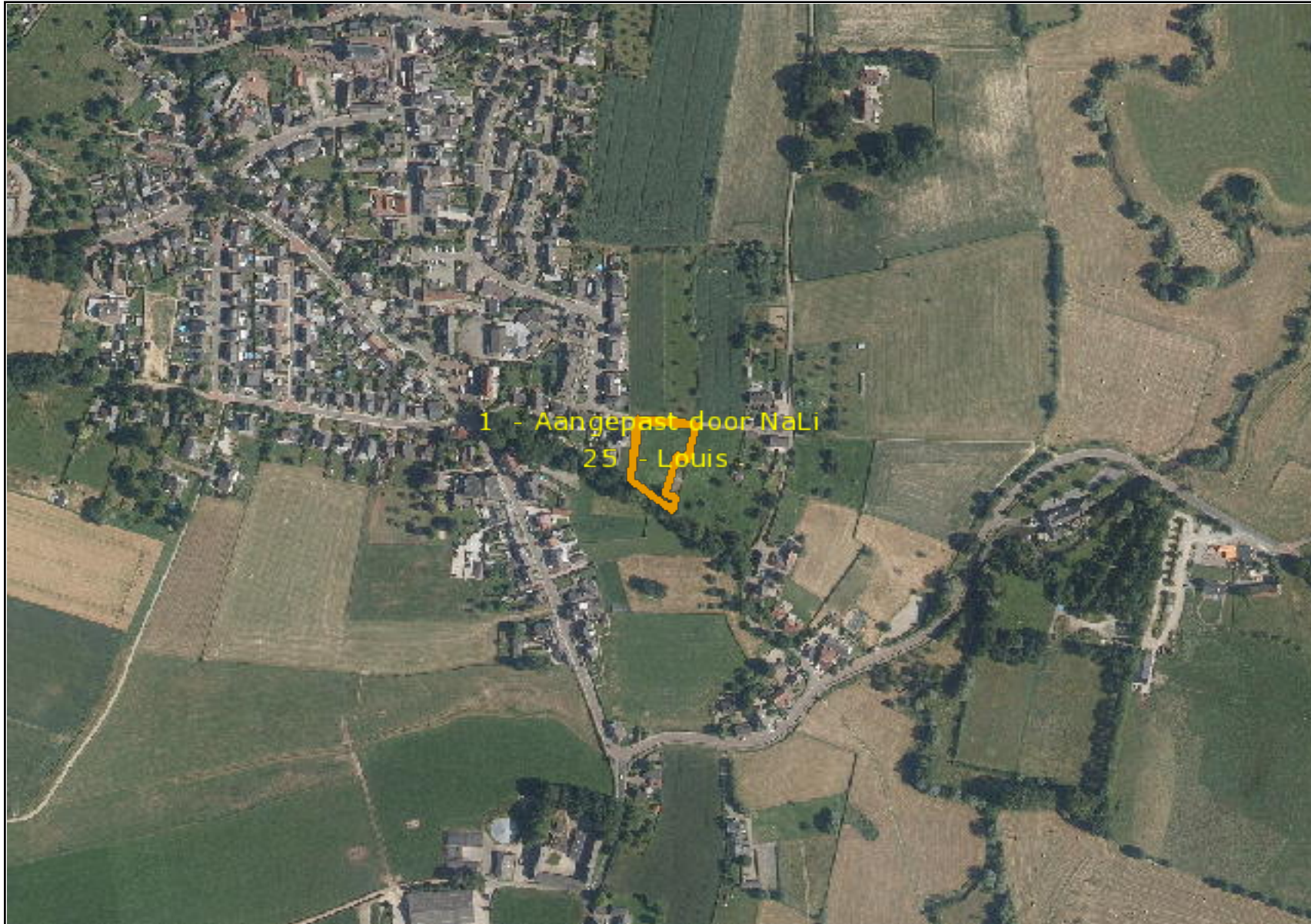



## Mijn percelen

Peildatum 15-05-2021 | Perceel 132,158,26,64

Doc 14.





## Mijn percelen

Peildatum 15-05-2021 | Perceel 140,154,155,21,27,32,33,38,92

Doc 14.

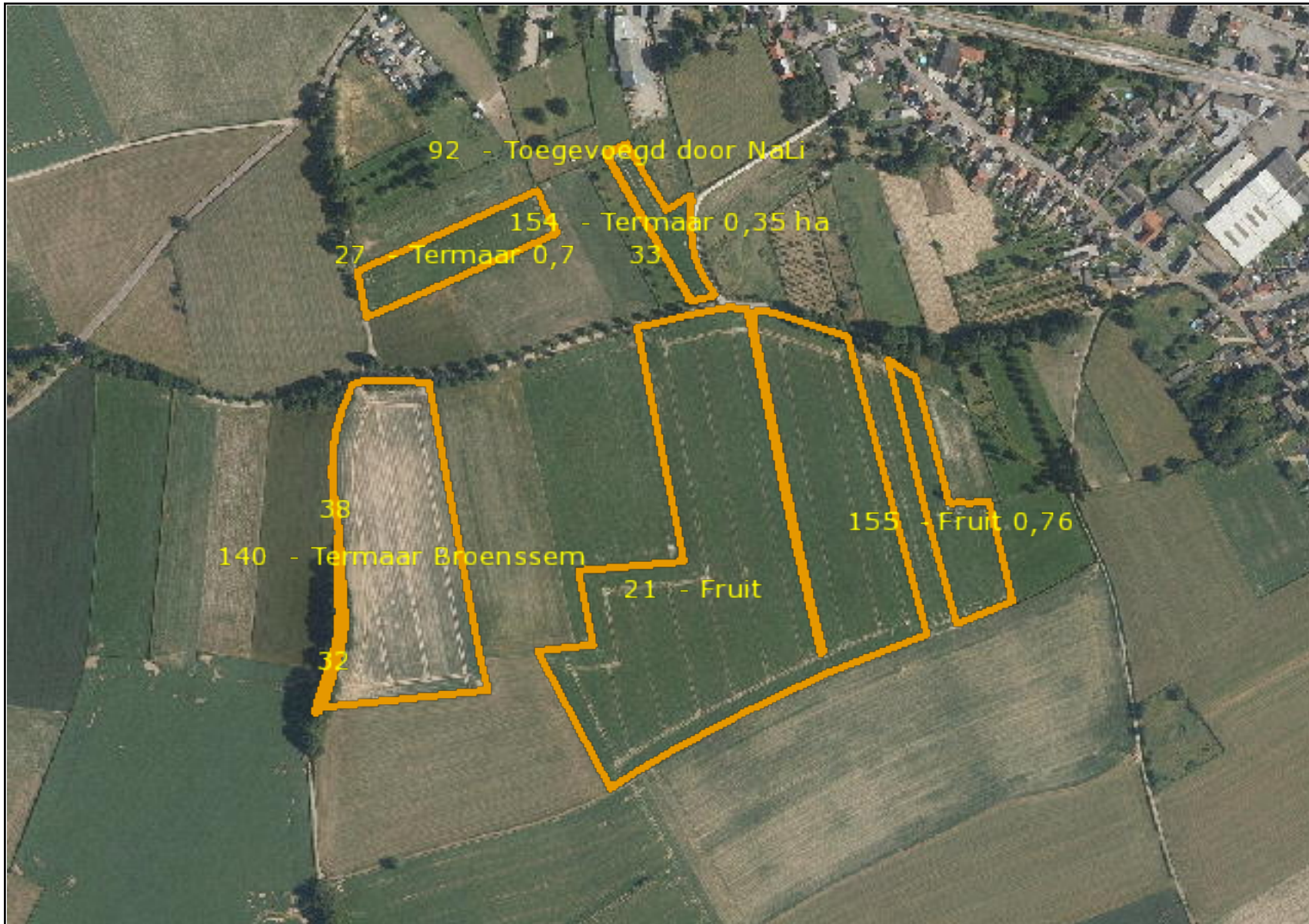







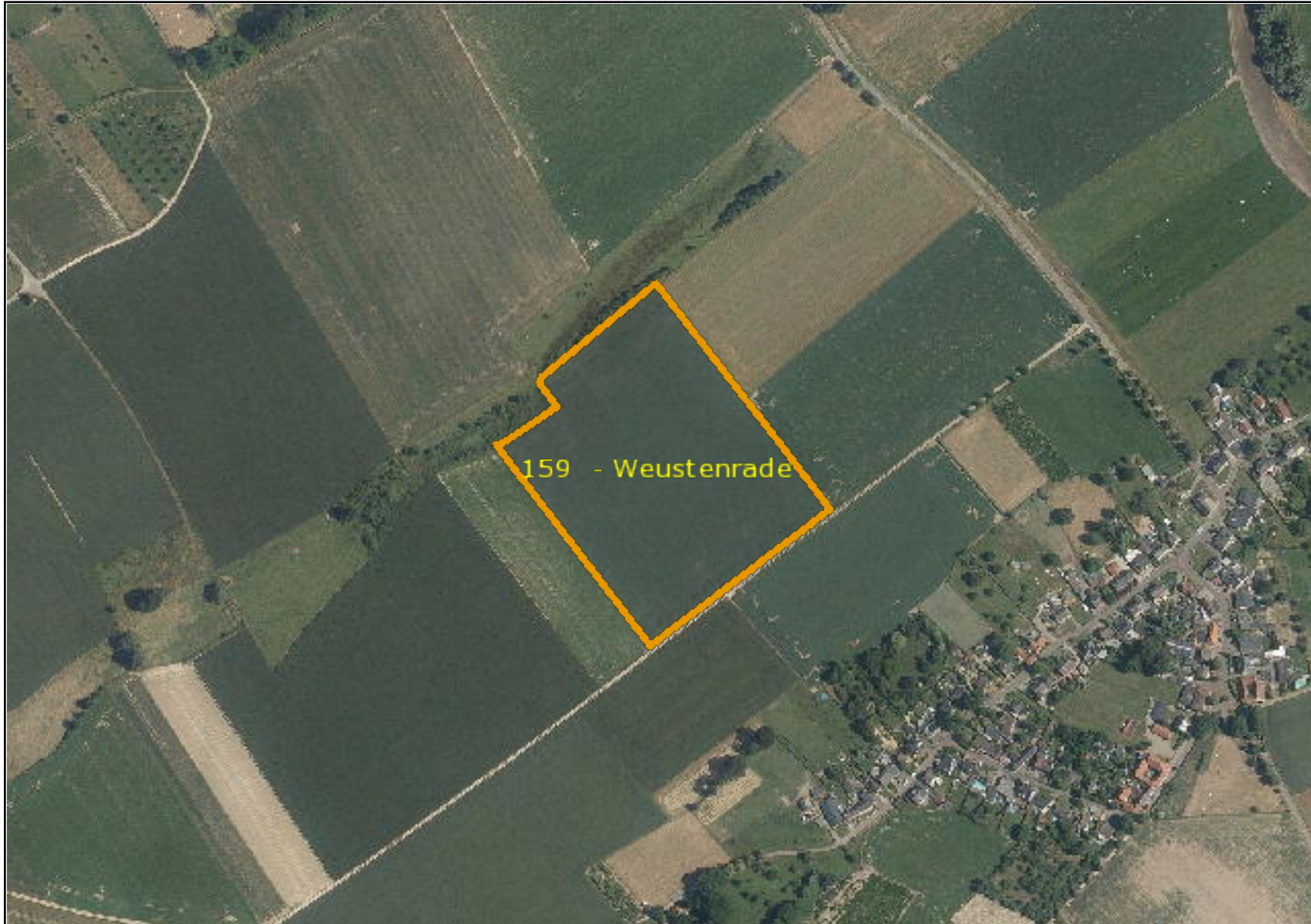







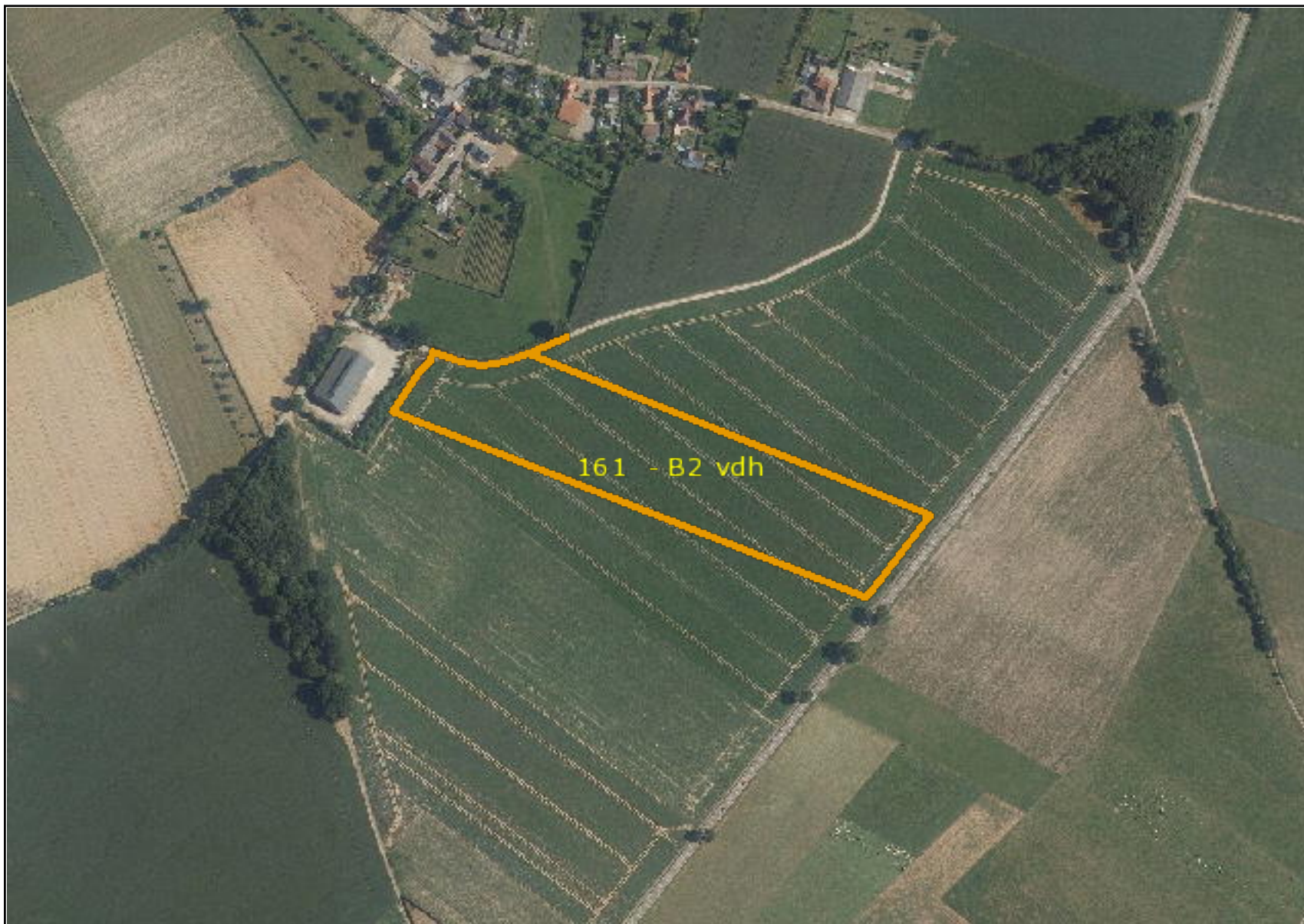



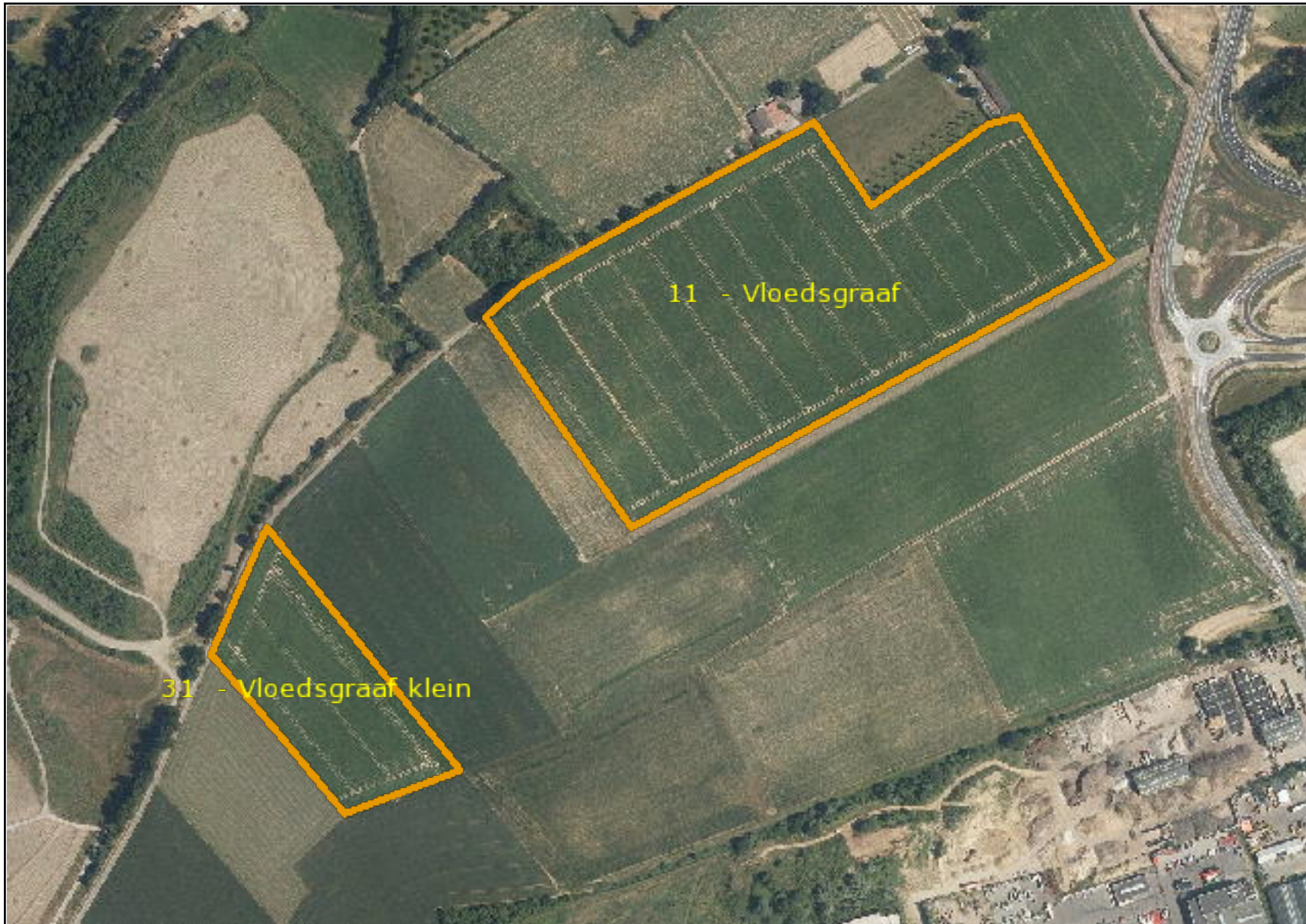



# Ingevulde gegevens

## Gecombineerde opgave 2021

---

Naam	10.2e 10.2e
KVK-nummer	10.2e
Relatienummer	10.2g
Datum ingediend	19-05-2021 om 16:53 uur
Aanvraagnummer	9092266
Ingediend door	Valt niet onder verzoek
KVK-nummer	
Relatienummer	

---

### **i** Nog door u te doen

#### *Aankoopbewijzen en etiketten bewaren*

U heeft aangegeven dat u bij een vanggewas een mengsel van zaaizaad heeft gebruikt. Bewaar de aankoopbewijzen en etiketten van dit mengsel 5 jaar in uw administratie. Het gaat om mengsels voor de vanggewassen die u heeft opgegeven voor EA (ecologisch aandachtsgebied).

#### *Wijziging direct doorgeven*

Verandert er iets in uw opgave? Geef dit direct aan ons door. Open hiervoor opnieuw de opgave, wijzig uw gegevens en verstuur de opgave nog een keer. Geeft u een wijziging door na 15 mei? Dit kan gevolgen hebben voor het subsidiebedrag dat u krijgt.

# Relatiegegevens

Naam	10.2e 10.2e
Adres	Ingberdorpsstraat 29
Woonplaats	6273 NE INGBER
Aanvraagnummer	9092266
KVK-nummer	10.2e
Hoofdvestiging: SBI-code hoofdactiviteit	01134
Hoofdvestiging: SBI-code nevenactiviteit(en)	0111, 78202
Nevenvestiging(en): SBI-codes hoofd- en nevenactiviteiten	
IBAN	10.2e
Rechtsvorm	EENMANSZAAK
Telefoonnummer	10.2e
Mobiel telefoonnummer	
E-mailadres	10.2e hetnet.nl

Zijn bovenstaande gegevens correct en volledig?

- ☒ Ja  
☐ Nee

Geef aan welke situatie op u van toepassing is.

- ☐ Ik ben helemaal gestopt. Ik houd op 1 april 2021 bedrijfs- en hobbymatig geen dieren. En ik heb op of na 15 mei 2021 geen landbouwgrond in gebruik. Ook is er geen tuinbouw onder glas, bollenbroei, paddenstoelenteelt, witloftrek of een andere teelt in containers of gebouwen.
- ☐ Ik ben tijdelijk niet actief. Ik houd op 1 april 2021 bedrijfs- en hobbymatig geen dieren. En ik heb op 15 mei 2021 geen landbouwgrond in gebruik. Ook is er geen tuinbouw onder glas, bollenbroei, paddenstoelenteelt, witloftrek of een andere teelt in containers of gebouwen.
- ☒ Geen van bovenstaande.

E-mailadres

Het e-mailadres dat u invult gebruiken wij voor het versturen van de ontvangstbevestiging en de nieuwsbrief Gecombineerde opgave. Ook gebruiken wij dit e-mailadres voor het versturen van een herinnering of een melding over de verstuurde opgave. Vult u de opgave in als gemachtigde en vraagt u in de opgave uitbetaling Betalingsrechten, aanvraag rechten uit Nationale reserve en/of uitbetaling graasdierpremie aan? Dan gebruiken we het e-mailadres ook om een bericht te sturen als er een beslissing is genomen.

E-mailadres	10.2e hetnet.nl
Om te bevestigen nogmaals uw e-mailadres	10.2e hetnet.nl
E-mailadres adviseur en/of gemachtigde	Valt niet onder verzoek
Om te bevestigen nogmaals het e-mailadres van de adviseur en/of gemachtigde	

---

Past u op het bedrijf een door Skal gecontroleerde biologische productiewijze toe? Is uw bedrijf (deels) in omschakeling? Vul dan ook Ja in.

☐ Ja

☒ Nee

## Bedrijfsvorm en bedrijfsleiding

Is uw bedrijf een rechtspersoon?

- ☐ Ja, bijvoorbeeld een BV, NV, stichting, vereniging, coöperatie, gemeente, provincie of kerkgenootschap
- ☒ Nee, het is een natuurlijk persoon, eenmanszaak, maatschap, VOF of CV

Bedrijfshoofd/bedrijfsleider

10.2e

10.1c

## Meewerkende familie

Aantal meewerkende familieleden

Vul het aantal familieleden in dat op dit bedrijf werkte van april 2020 tot en met maart 2021. Het gaat om:

- 1e graads familie van 16 jaar of ouder. Dit zijn ouders en kinderen.
- 2e graads familie van 16 jaar of ouder. Dit zijn broers, zussen, grootouders en kleinkinderen.
- uw levenspartner, als u getrouwd bent of een samenlevingscontract of geregistreerd partnerschap heeft.

De persoon die eerder bij bedrijfshoofd/bedrijfsleider is opgegeven, geeft u hier niet op.

Gemiddelde arbeidstijd per week

Geef de tijd op die besteed wordt aan landbouwwerkzaamheden. Werkzaamheden voor verbrede landbouwactiviteiten telt u alleen mee als ze niet te scheiden zijn van de landbouwwerkzaamheden.

Gemiddelde arbeidstijd per week

38 uur of meer      30 tot 38 uur      20 tot 30 uur      10 tot 20 uur      minder dan 10 uur

10.1c

## Regelmatig meewerkende personen

Aantal regelmatig meewerkende personen

Hoeveel personen werkten wekelijks op dit bedrijf van april 2020 tot en met maart 2021. Vul alleen het aantal personen in dat een financiële en/of niet-financiële vergoeding krijgt voor dit werk. Het gaat om personen van 16 jaar of ouder.

Werkt een persoon normaal wel wekelijks, maar in deze periode niet? Geef deze persoon wel op als deze:

- in de loop van de periode is begonnen of gestopt met werken;
- afwezig was door vakantie, ziekte, een ongeluk of is overleden;
- het werk niet kon doen door overmacht, bijvoorbeeld overstroming of brand;
- niet in de periode kon werken door een bijzondere situatie. Bijvoorbeeld doordat een gewas alleen een deel van het jaar is geteeld.

Werkten er seizoenarbeiders bij u? U geeft deze op bij niet-regelmatig meewerkende personen.

Gemiddelde arbeidstijd per week

Geef de tijd op die de persoon besteedt aan landbouwwerkzaamheden. Activiteiten voor verbrede landbouw telt u alleen mee als u deze niet kan scheiden van de landbouwwerkzaamheden.

Gemiddelde arbeidstijd per week

38 uur of meer      30 tot 38 uur      20 tot 30 uur      10 tot 20 uur      minder dan 10 uur

10.1c



## Niet-regelmatig meewerkende personen

---

Aantal werkdagen niet-regelmatig meewerkende personen

Maakt u gebruik van niet regelmatig op dit bedrijf werkende personen? Vul dan in hoeveel volledige werkdagen zij werkten van april 2020 tot en met maart 2021. Het gaat om personen van 16 jaar of ouder.

Direct voor het bedrijf werkend (bijvoorbeeld medewerkers voor bepaald werk of gelegenhedswerk, zoals seizoenarbeiders)

Via een andere organisatie voor het bedrijf werkend (bijvoorbeeld loonwerkers of medewerkers van agrarische bedrijfsverzorging)

10.1c

## Dieren

---

Welke dieren houdt u op 1 april 2021?

- ☐ Rundvee (exclusief waterbuffels)
- ☐ Waterbuffels
- ☐ Varkens
- ☒ Schapen
- ☐ Geiten
- ☐ Ganzen, emoes, fazanten, helmpareelhoenders, nandoes, patrijzen, struisvogels, vleesduiven (alleen opgeven als u bedrijfsmatig in totaal meer dan 25 van deze dieren houdt)
- ☐ Paarden, pony's, ezels
- ☐ Konijnen (alleen opgeven als u bedrijfsmatig meer dan 25 gespeende vleeskonijnen en/of voedsters houdt)
- ☐ Damherten, Midden-Europese edelherten, knaagdieren (alleen opgeven als u bedrijfsmatig één of meer van deze dieren houdt)
- ☐ Geen van bovenstaande

Voor welke dieren heeft u huisvesting in Nederland op 1 april 2021? Geef gehuurde stallen ook op.

- ☐ Rundvee (exclusief waterbuffels) (alleen opgeven als u hiervoor op 1 april 2021 een UBN heeft)
- ☐ Waterbuffels (alleen opgeven als u hiervoor op 1 april 2021 een UBN heeft)
- ☐ Varkens (alleen opgeven als u hiervoor op 1 april 2021 een UBN heeft)
- ☐ Geiten (alleen opgeven als u hiervoor op 1 april 2021 een UBN heeft én u in 2020 gemiddeld meer dan 25 geiten heeft gehouden)
- ☐ Kippen (alleen opgeven als u hiervoor op 1 april 2021 een UBN heeft)
- ☐ Eenden (alleen opgeven als u hiervoor op 1 april 2021 een UBN heeft)
- ☐ Kalkoenen (alleen opgeven als u hiervoor op 1 april 2021 een UBN heeft)
- ☐ Konijnen
- ☒ Geen van bovenstaande

## Schapen: UBN en productiedoel

U ziet hier welke UBN's voor schapen bij uw relatienummer geregistreerd staan. En het productiedoel als u dit heeft opgegeven in de Gecombineerde opgave 2020. Heeft u het UBN vorig jaar niet opgegeven? Dan is het productiedoel van uw dieren niet bekend. Kies dan uit de lijst het juiste productiedoel. Controleer de gegevens en wijzig ze als dit nodig is.

### Productiedoelen

- Gemengd/overig > Heeft u alleen schapen jonger dan 1 jaar? Dan worden de aantallen uit I&R gebruikt. Heeft u (ook) schapen van 1 jaar of ouder? Dan verdeelt u in het volgende scherm de schapen over de diercategorieën.
- Andere productiedoelen > De aantallen uit I&R worden gebruikt. U hoeft de schapen niet zelf te verdelen over de diercategorieën.

UBN	Productiedoel	Hoort dit UBN bij uw relatienummer?
588704	Vlees	<input checked="" type="checkbox"/> Ja <input type="checkbox"/> Nee

UBN's die u na 1 april registreert of overneemt, hoeft u hier niet toe te voegen.

## Diervoer

---

Heeft u op uw bedrijf diervoer gemengd of er een middel aan toegevoegd? Het gaat om voer voor uw varkens, schapen, geiten en/of kippen.

- ☐ Ik meng voedermiddelen en gebruik het mengsel als diervoer.
- ☐ Ik voeg een toevoegingsmiddel toe aan het diervoer dat ik gebruik.
- ☐ Ik voeg een voormengsel toe aan het diervoer dat ik gebruik.
- ☒ Op mijn bedrijf meng ik geen diervoer. Ik voeg er ook geen middelen aan toe. Voegt u alleen water toe aan uw diervoer? Kies dan ook voor dit antwoord.

## Regelingen

Geef aan voor welke regelingen u in 2021 in aanmerking wilt komen, of waarvoor u uitbetaling wilt aanvragen. Informatie over de voorwaarden van de regelingen kunt u vinden op [mijn.rvo.nl/gecombineerde-opgave](http://mijn.rvo.nl/gecombineerde-opgave)

### Betalingsrechten

Uitbetaling Betalingsrechten en Vergroeningsbetaling

- ☒ Ja  
☐ Nee

Extra betaling jonge landbouwers

- ☐ Ja  
☒ Nee

Toekenning uit Nationale reserve

Wilt u betalingsrechten uit de Nationale reserve aanvragen?

- ☐ Ja  
☒ Nee

☐ Nationale reserve voor starters

☐ Nationale reserve voor jonge landbouwers

☐ Nationale reserve voor percelen waarop openbare werken of nutsvoorzieningen zijn aangelegd of set-aside percelen. U heeft deze percelen nu weer in gebruik als landbouwgrond.

### Overige regelingen

#### Diergezondheidsfonds

*U kunt een vergoeding krijgen uit het Diergezondheidsfonds als er een besmettelijke dierziekte uitbreekt of voor preventieve maatregelen. Wilt u hiervoor in aanmerking komen?*

- ☒ Ja ik wil in aanmerking kunnen komen voor een vergoeding uit het Diergezondheidsfonds.  
☐ Nee ik hoef geen vergoeding uit het Diergezondheidsfonds. Ook niet als bijvoorbeeld mijn bedrijf wordt geruimd bij een besmettelijke dierziekte.  
☐ Nee, want ik heb geen dieren.

#### Graasdierpremie

*U kunt graasdierpremie aanvragen voor schapen en/of vrouwelijk rundvee. Dit kan alleen voor dieren die van 15 mei tot en met 15 oktober 2021 grazen op niet-subsidiabele grond. Bijvoorbeeld heide, duinen en stadsparken.*

- ☐ Ja  
☒ Nee

#### Brede weersverzekering

*U kunt deze subsidie aanvragen als u een brede weersverzekering heeft voor gewassen die u in de open grond teelt.*

- ☒ Ja  
☐ Nee

Uitbetaling Subsidie Natuur- en Landschapsbeheer, agrarisch natuurbeheer (SNL-a)

- ☐ Ja  
☒ Nee

- ☒ Het is mij bekend dat ik met relevante bewijsstukken (statuten, fiscale documenten) moet kunnen aantonen dat ik actief landbouwer ben en dat deze bewijsstukken beschikbaar moeten zijn bij een controle ter plaatse.

## Diergezondheidsfonds

Aantal werknemers op uw bedrijf in de periode van april 2020 tot en met maart 2021

2

Is de jaaromzet van uw bedrijf meer dan € 50 miljoen?

- ☐ Ja  
☒ Nee

Is het jaarlijkse balanstotaal van uw bedrijf meer dan € 43 miljoen?

- ☐ Ja  
☒ Nee



## Vergroening

---

### Ecologisch aandachtsgebied

Op welke manier vult u het ecologisch aandachtsgebied in?

- ☒ Algemene lijst
- ☐ Duurzaamheidscertificaat
- ☐ Ik ben niet verplicht om 5% ecologisch aandachtsgebied te hebben.

## Brede weersverzekering

---

Welke verzekeraar(s) heeft u voor uw percelen?

- ☐ AgriVer
- ☐ OFH / BFAO U.A.
- ☒ Verenigde Hagel

Heeft u ook percelen verzekerd die u niet op 15 mei 2021 in gebruik heeft?

- ☐ Ja
- ☒ Nee

Uitbetalen subsidie aan verzekeraar

- ☒ Ik machtig RVO om de subsidie uit te betalen aan mijn verzekeraar(s).

Ik verklaar dat ik een perceel niet meer dan één keer verzeker voor dezelfde schade. Bijvoorbeeld via een producentenorganisatie. Ik geef toestemming om mijn perceelsgegevens uit te wisselen met de verzekeraar. Ook geef ik toestemming om mijn persoonsgegevens te verwerken. Dit is nodig voor de controle van deze regeling.

## Grond

### Grond in gebruik

Het gaat hier om grasland, bouwland, tuinbouw open grond, natuurterrein, braakland en bos.

Heeft u op 15 mei 2021 grond in Nederland in gebruik of beheer?

- ☒ Ja  
☐ Nee

Gebruikt u op 15 mei 2021 grond in België (maximaal 25 km van de Nederlandse grens) en/of Duitsland (maximaal 20 km van de Nederlandse grens)?

- ☐ Ja  
☒ Nee

### Natuur en primaire waterkeringen

Heeft u op 15 mei 2021 natuurgrond in gebruik?

- ☐ Ja  
☒ Nee

Heeft u op 15 mei 2021 een primaire waterkering in gebruik waar u niet de feitelijke beschikkingsmacht over heeft?

- ☐ Ja  
☒ Nee

### Extra fosfaat

Wilt u zich in 2021 aanmelden voor fosfaattoestandsdifferentiatie?

- ☐ Nee  
☒ Ja, de fosfaattoestand van één of meer percelen is arm.  
☒ Ja, de fosfaattoestand van één of meer percelen is laag, neutraal of ruim.



U heeft zich aangemeld voor fosfaattoestandsdifferentiatie. Om uw aanmelding compleet te maken vult u bij de bemonsterde percelen de getallen uit het analyserapport in. Dit doet u later in de opgave bij Regelingen-grondgebonden.

## Mijn percelen

☒ Ik verklaar dat ik:

- zelf de gebruiker ben van de opgegeven percelen.
- de percelen gebruik voor landbouw.
- toestemming heb van de eigenaar of pachter om de percelen te gebruiken voor landbouw.

## Samenvatting GLB - Betalingsrechten

In deze samenvatting ziet u de gegevens zoals u ze zelf heeft opgegeven. Wij gaan nog controleren of de opgegeven percelen voldoen aan de voorwaarden. De uitkomst daarvan kan gevolgen hebben voor de gegevens die u ziet in deze samenvatting.

Betalingsrechten op 15 mei 2021

Betalingsrechten in gebruik op 15 mei 2021 91,75

*Het aantal kan nog wijzigen door het verwerken van een overdracht, het vervallen van rechten of de toewijzing van rechten uit de Nationale reserve.*

Totale waarde van deze betalingsrechten € 23830,69

Opgegeven percelen

	Opgegeven oppervlakte	Aantal percelen
Subsidiabele landbouwgrond	91,95 ha	37
Uitbetaling betalingsrechten en vergroeningsbetaling	91,95 ha	37



Grond opgegeven voor uitbetaling

U heeft alle subsidiabele landbouwgrond opgegeven voor uitbetaling betalingsrechten en vergroeningsbetaling.



Uitbetaling betalingsrechten aangevraagd

U heeft voor alle betalingsrechten in gebruik op 15 mei 2021 uitbetaling aangevraagd. Uw aantal rechten wijzigt nog als er uiterlijk 15 mei 2021 rechten worden overgedragen of vervallen.

## Samenvatting GLB - Vergroening

In deze samenvatting ziet u de gegevens zoals u ze zelf heeft opgegeven. Wij gaan nog controleren of de opgegeven percelen voldoen aan de voorwaarden. De uitkomst daarvan kan gevolgen hebben voor de gegevens die u ziet in deze samenvatting.

Totaal		
	Opgegeven oppervlakte	Aantal percelen
Verdeling voor vergroeningseisen		
Subsidiabele landbouwgrond	91,95 ha	37
Blijvend grasland	5,99 ha	9
Bouwland	85,96 ha	28
Braak	0,00 ha	0
Tijdelijk grasland	0,00 ha	0
Vlinderbloemigen	0,00 ha	0
Ecologisch aandachtsgebied (EA)		
Grondslag 5% EA-verplichting	85,96 ha	28
Opgegeven voor EA	30,66 ha	7
Gewogen oppervlakte voor EA (opgegeven oppervlakte x weegfactor)	9,19 ha	7
EA: volgteelten	9,19 ha	7
EA: bouwland (exclusief beheerde randen)	0,00 ha	0
EA: bouwland, beheerde randen	0,00 ha	0
EA: anders dan bouwland	0,00 ha	0
Percentage EA	10,69 %	

✓ 5% EA  
Op basis van de door u opgegeven percelen voldoet u aan de 5% EA-verplichting.

Gewasdiversificatie		
Grootste gewas	30,66 ha	
Percentage van totale oppervlakte bouwland	35,67 %	
Twee grootste gewassen	50,01 ha	
Percentage van totale oppervlakte bouwland	58,18 %	

✓ Gewasdiversificatie  
Op basis van de door u opgegeven percelen voldoet u aan gewasdiversificatie.

Biologisch		
Volledig biologisch	0,00 ha	0
In omschakeling naar biologisch, op certificaat	0,00 ha	0
In omschakeling naar biologisch, niet op certificaat	0,00 ha	0

## Brede weersverzekering

	Opgegeven oppervlakte	Aantal percelen
Totale oppervlakte	7,59 ha	
Opgegeven oppervlakte, in gebruik op 15 mei 2021	7,59 ha	1
Agriver	0,00 ha	0
OFH / BFAO U.A.	0,00 ha	0
Vereinigste Hagel	7,59 ha	1
Opgegeven oppervlakte, niet in gebruik op 15 mei 2021	0,00 ha	

## Samenvatting Mest en grond

Gebruiksnormen, Mestverwerkingsplicht en Wet grondgebonden groei melkveehouderij

U ziet hier het aantal hectares waarmee u rekent voor de Gebruiksnormen, de Mestverwerkingsplicht en de Wet grondgebonden groei melkveehouderij. Informatie over het mestbeleid vindt u op [www.rvo.nl](http://www.rvo.nl).

	Opgegeven oppervlakte	Aantal percelen
Oppervlakte per gewas		
Aardappelen, consumptie (2014)	19,35 ha	4
Agrarisch natuurmengsel (1926)	0,38 ha	2
Bieten, suiker- (256)	18,70 ha	7
Grasland, blijvend (265)	2,23 ha	7
Grasland, natuurlijk. Hoofdfunctie landbouw. (331)	3,76 ha	2
Haver (238)	4,47 ha	2
Mais, snij- (259)	4,81 ha	5
Tarwe, winter- (233)	30,66 ha	7
Uien, zaai- (262)	7,59 ha	1

Totaal	91,95 ha	37
--------	----------	----

## Oppervlakte per gebruikstitel

Eigendom	14,91 ha	6
Reguliere pacht	58,11 ha	21
Geliberaliseerde pacht, 6 jaar of korter	9,66 ha	6
Overige exploitatievormen	9,27 ha	4
Totaal	91,95 ha	37

Volgteelten	35,47 ha	12
-------------	----------	----



## Fosfaattoestand grasland

P-CaCl<sub>2</sub>-getal en P-AL getal

Bij deze percelen heeft u eerder in de opgave een P-CaCl<sub>2</sub> getal en een P-Al getal opgegeven. Deze getallen bepalen samen de fosfaattoestand van de grond. Lees meer over de gecombineerde fosfaatindicator op onze website.

Arm	0,00 ha	0
Laag	0,00 ha	0
Neutraal	0,00 ha	0
Ruim	0,00 ha	0
Hoog	5,99 ha	9

## Fosfaattoestand bouwland

## Pw-getal

Arm: tot en met 24	7,27 ha	3
Laag: 25 tot en met 35	21,46 ha	5
Neutraal: 36 tot en met 45	4,54 ha	1
Ruim: 46 tot en met 55	4,46 ha	1
Hoog: meer dan 55 en percelen waar 0 of geen getal is opgegeven	0,00 ha	0

P-CaCl<sub>2</sub>-getal en P-AL getal

Bij deze percelen heeft u eerder in de opgave een P-CaCl<sub>2</sub> getal en een P-Al getal opgegeven. Deze getallen bepalen samen de fosfaattoestand van de grond. Lees meer over de gecombineerde fosfaatindicator op onze website.

Arm	26,89 ha	4
Laag	0,00 ha	0
Neutraal	16,94 ha	9
Ruim	1,85 ha	1
Hoog	2,55 ha	4

## Derogatie

Percentage grasland

6,51 %

 Derogatie  
Met de door u opgegeven percelen voldoet u niet aan de norm voor derogatie.

Blijvend grasland

2,23 ha

7

Natuurlijk grasland met hoofdfunctie landbouw

3,76 ha

2

Totale oppervlakte grasland

5,99 ha

9

Totale oppervlakte landbouwgrond

91,95 ha

37

## Tuinbouw

---

### Tuinbouw in 2021

Heeft u op 15 mei 2021 tuinbouw onder glas?

- ☐ Ja  
☒ Nee

Heeft u op 15 mei 2021 overige tuinbouw? Hieronder vallen: bollenbroei, paddenstoelenteelt, witloftrek, overige teelten in containers en gebouwen.

- ☐ Ja  
☒ Nee

### Tuinbouw in 2020

Had u in (een deel van) 2020 verwarmde glasopstanden in gebruik?

- ☐ Ja  
☒ Nee

Exploiteerde u op 31 december 2020 één of meer warmtekrachtinstallaties?

- ☐ Ja  
☒ Nee

## Producentenorganisaties

Het gaat hier om organisaties die erkend zijn op grond van de Gemeenschappelijke Marktordening in de groente- en fruitsector.

Van welke erkende producentenorganisatie(s) bent u lid op 1 januari 2021?

### *Nederlandse producentenorganisaties*

- ☐ Coöperatie Growers United U.A.
- ☐ Coöperatie Funghi U.A.
- ☐ Coöperatie Kompany U.A.
- ☐ Coöperatie Nautilus U.A.
- ☐ Coöperatieve Fruitveiling Zuid-Limburg B.A.
- ☐ Coöperatieve Telersvereniging De Schakel U.A.
- ☐ Telerscoöperatie Fossa Eugeniana U.A.
- ☐ Telerscoöperatie Oxin Growers U.A.
- ☐ Een andere in Nederland erkende producentenorganisatie

### *Buitenlandse producentenorganisaties*

- ☐ Belgische Fruitveiling cvba (BFV)
- ☐ BelOrta
- ☐ B.N.D.
- ☐ Coöperatie Hoogstraten cvba
- ☐ Coöperatieve veiling Roeselare (REO veiling)
- ☐ Green Farm cvba
- ☐ Ingro cvba
- ☐ Landgard Obst & Gemüse GmbH & Co. KG
- ☐ Limburgse tuinbouwveiling cvba (LTV)
- ☐ New Green cvba
- ☐ Provi cvba
- ☐ Telersvereniging industriegroenten Farm cvba
- ☐ Vegras
- ☐ Veiling Haspengouw
- ☐ Vereniging Onafhankelijke Champignontelers (VOC)
- ☐ Een andere buitenlandse erkende producentenorganisatie

### *Geen producentenorganisatie*

- ☒ Ik ben geen lid van een erkende producentenorganisatie



## Uitrijden dierlijke mest

in 2020

---

Is er in 2020 op uw bedrijf dierlijke mest uitgereden?

☒ Ja

☐ Nee

Welke mestsoort is uitgereden?

☐ Alleen vaste mest

☒ Alleen drijfmest

☐ Vaste mest en drijfmest

Waarop is de drijfmest uitgereden?

☐ Beteeld bouwland (uitgereden in een gewas)

☒ Niet-beteeld bouwland

☐ Grasland

## Uitrijden drijfmest op bouwland

in 2020

---

Drijfmest op niet-beteeld bouwland

Hoe is de drijfmest op niet-beteeld bouwland uitgereden?

☒ Direct in de grond gebracht door een injecteur met vaste tanden (bouwlandinjecteur, rijenbemester).

☐ In de grond, in sleufjes van maximaal 5 cm breed en minimaal 5 cm diep (sleufkouterbemester, zodenbemester).

☐ De mest is in één werkgang op de grond gebracht en door de grond gemengd.

☐ Breedwerpig bovengronds. De uitgereden mest ligt verdeeld over de grond. Dit mag alleen in veenkoloniaal gebied of op Texel. Zo wordt schade aan gewassen door winderosie voorkomen (stuifbestrijding).

## Administratieve lasten en uitnodiging

Wij willen graag weten hoeveel tijd het u kost om de Gecombineerde opgave te doen. Wilt u daarom de volgende vragen beantwoorden?

### Tijd nodig voor bijwerken perceelsregistratie voor de Gecombineerde opgave

Hoeveel tijd heeft u besteed aan het inlezen/verzamelen van informatie voor het bijwerken van de perceelsregistratie?  uur  min

Hoeveel tijd heeft u besteed aan het bijwerken van de perceelsregistratie?  uur  min

### Tijd nodig voor invullen Gecombineerde opgave

Hoeveel tijd heeft u besteed aan het inlezen/verzamelen van informatie voor het invullen van de Gecombineerde opgave?  uur  min

Hoeveel tijd heeft u besteed aan het invullen van de Gecombineerde opgave?  uur  min

### Uitnodiging Gecombineerde opgave 2022

U doet de opgave altijd digitaal, maar u krijgt de uitnodiging per post. Wij horen graag of u een digitaal bericht ook voldoende vindt. U krijgt dan een e-mail als de uitnodiging voor u klaarstaat in Mijn dossier. Zorg ervoor dat u bereikbaar bent op het e-mailadres dat bekend is bij RVO.

Wilt u in 2022 een digitaal bericht in plaats van een uitnodiging op papier?

☐ Ja

☒ Nee



U vult de opgave in als gemachtigde. Beantwoord deze vraag alleen met Ja als u hiervoor toestemming heeft van de bedrijfsvoerder voor wie u de opgave invult.

# Ondertekening

☒ Ik verklaar dat ik:

- de opgave volledig en naar waarheid heb ingevuld
- bekend ben met de regels en verplichtingen van de Landbouwwet, het mestbeleid en het Gemeenschappelijk landbouwbeleid
- landbouwer ben (van toepassing als u subsidies aanvraagt met deze opgave)

## Openbaar maken subsidiegegevens

De Europese Commissie vraagt de Europese lidstaten om de subsidiegegevens van het Gemeenschappelijk landbouwbeleid (GLB) openbaar te maken. Op [mijn.rvo.nl/openbaarmaking-europese-subsidiegegevens](https://mijn.rvo.nl/openbaarmaking-europese-subsidiegegevens) publiceren wij deze gegevens. Daar is te vinden welke bedrijven en personen subsidie ontvangen en wat het betaalde subsidiebedrag is.

## Ontvangstbevestiging per e-mail

Na het versturen van deze digitale Gecombineerde opgave ontvangt u van ons geen papieren ontvangstbevestiging. Wij sturen u alleen een bevestiging per e-mail.

E-mailadres

10.2e hetnet.nl

Valt niet onder verzoek

Elektronisch ondertekend op  
door

19-05-2021 16:53:28

Valt niet onder verzoek

Gecombineerde opgave  
2008

Gecombineerde opgave 2008 voor Landbouwtelling,  
mestwetgeving en de Verzamelvraag Gemeenschappelijk  
landbouwbeleid

Naam 10.2e  
Adres Ingberdorpsstraat 29  
Woonplaats INGBER  
Telefoonnummer 0410.2e  
E-mailadres 10.2e@hetnet.nl  
Relatienummer 10.2g  
Aanvraagnummer 6780633



\*6780633CD20110.2g\*

Documentnaam 10.2g\_GO\_formulier\_2008\_20080529.pdf  
Datum 29-mei-2008



## Basisgegevens

Heeft u uw bedrijf volledig beëindigd en heeft u geen grond meer in gebruik en houdt u geen dieren meer?

☐ Ja ☒ Nee

Zijn bovenstaande adresgegevens correct?

☒ Ja ☐ Nee

Is uw bedrijf een rechtspersoon?

☐ Ja ☒ Nee

Heeft u grond in gebruik?

(tuinbouw (open grond), akkerland, grasland, natuurbeheer, braakland of bos)

☒ Ja ☐ Nee

Zijn er dieren en/of is er huisvesting voor dieren op uw bedrijf aanwezig?

☒ Ja ☐ Nee

Om welke dieren gaat het.

Heeft u geen dieren, geef dan aan voor  
welke dieren u huisvesting heeft.

☒ Rundvee

☒ Paarden en pony's

☐ Varkens

☐ Schapen en geiten

☐ Kippen

☐ Konijnen

☐ Eenden, kalkoenen en overige pluimvee

☐ Edelpelsdieren

☐ Overige dieren

Heeft u 'tuinbouw'?

☐ Ja ☒ Nee

Vindt op uw bedrijf verbrede landbouw plaats

☐ Ja ☒ Nee

Past u op het bedrijf een door SKAL gecontroleerde biologische productiewijze toe?

☐ Ja ☒ Nee

## Grondgebonden steun

Kruis aan voor welk soort grondgebonden steun u in aanmerking wilt komen:

☐ Vezelhennep

☐ Non food/Non feed gewassen

☐ Energiegewassen

☐ Eiwithoudende gewassen

☐ Noten

☐ Zaaizaad van vezelvlas

☐ Zetmeelaardappelen

☐ Gedroogde voedergrassen

☐ PGV eenjarig

☒ LNH Veenweiden of LNH Heuvelland

## 1B Percelen in het buitenland

Heeft u percelen in het buitenland?

☐ Ja ☒ Nee

## 2A1 Bedrijfshoofd

### Bedrijfshoofd / bedrijfsleider

Burgerlijke staat

10.2e

Geboortejaar

Geslacht

10.2e

Wat is op dit bedrijf de gemiddelde arbeidstijd per week in de periode april 2007 t/m maart 2008?

10.1c

## 2A2 Meewerkende familie

Hoeveel meewerkende familieleden (1e en 2e graads) van 16 jaar of ouder waren er in de periode april 2007 t/m maart 2008 werkzaam op het bedrijf (naar gemiddelde arbeidstijd per week)?

38 uur of meer

30 tot 38 uur

20 tot 30 uur

10 tot 20 uur

minder dan 10 uur

10.1c

## 2A3 Regelmatig personeel

Hoeveel regelmatig meewerkende personen van 16 jaar of ouder waren in de periode april 2007 t/m maart 2008 werkzaam op het bedrijf (gemiddelde arbeidstijd per week)?

38 uur of meer

30 tot 38 uur

20 tot 30 uur

10 tot 20 uur

minder dan 10 uur

10.1c

## 2A4 Niet-regelmatig personeel

Wat was in april 2007 t/m maart 2008 de totale arbeidstijd (omgerekend in aantal volledige werkdagen) van niet-regelmatig werkzame personen van 16 jaar of ouder die rechtstreeks door het bedrijf tewerk waren gesteld? (bijvoorbeeld voor bepaald werk of gelegenheidswerk)

10.1c

Wat was in april 2007 t/m maart 2008 de totale arbeidstijd (omgerekend in aantal volledige werkdagen) van niet-regelmatig werkzame personen van 16 jaar of ouder die niet-rechtstreeks door het bedrijf tewerk waren gesteld? (bijvoorbeeld loonwerkers of arbeidskrachten van werktuigencoöperaties)

10.1c

## 2A5 Bedrijfsopvolging

10.1c

## 2B1 Rundvee

### Aantal dieren

#### Geen vlees- of weidevee

Jongvee	jonger dan 1 jaar	vrouwelijk	<input type="text"/>
		mannelijk	<input type="text"/>
	1 tot 2 jaar	vrouwelijk	<input type="text"/>
		mannelijk	<input type="text"/>
	2 jaar of ouder vrouwelijk (nog nooit gekalfd)		<input type="text"/>
Melk- en kalfkoeien			<input type="text"/>
Stieren voor de fokkerij (2 jaar of ouder)			<input type="text"/>

#### Vlees- en weidevee

Vleeskalveren	voor de witvleesproductie		<div></div>
	voor de rosé vleesproductie		<div></div>
Jongvee voor de vleesproductie (incl. ossen)	jonger dan 1 jaar	vrouwelijk	<div>4</div>
		mannelijk	<div></div>
	1 tot 2 jaar	vrouwelijk	<div>5</div>
		mannelijk	<div></div>
	2 jaar of ouder vrouwelijk (nog nooit gekalfd)		<div></div>
	Stieren voor de vleesproductie (2 jaar of ouder)		
Zoogkoeien (tenminste eenmaal gekalfd)			<div></div>
Vlees- en weidekoeien (2 jaar en ouder)			<div></div>
			<div>9</div>

## 2B1 Rundvee (vervolg)

### Huisvesting

#### Geen vlees- of weidevee

Jongvee jonger dan 1 jaar  
1 tot 2 jaar  
2 jaar en ouder  
Stieren voor de fokkerij (2 jaar of ouder)

Totaal aantal dierplaatsen

Waarvan met vaste mest

#### Vlees- of weidevee

Vleeskalveren  
Waarvan met luchtwasser  
mannelijk  
vrouwelijk  
Stieren voor de vleesproductie (2 jaar en ouder)  
Zoog-, vlees- en weidekoeien

10	
20	
20	
50	0

#### Totale hokcapaciteit rundvee

### Staltype rundvee

#### Geen vlees- of weidevee

Traditionele ligboxenstal  
Emissiearme ligboxenstal  
Grupstal  
Potstal  
Overige staltypen

#### Jongvee 1 jaar of ouder

#### Melk- en kalfkoeien

Totaal aantal  
dierplaatsen

Waarvan met vaste  
mest

Totaal aantal  
dierplaatsen

Waarvan met vaste  
mest

0	0	0	0

Totaal

Staan uw melk- en kalfkoeien (inclusief droge koeien) altijd op stal?

☐ Ja

☒ Nee

## 2B5 Paarden en pony's

Aantal dieren

		Aantal dieren
Paarden (groter of gelijk aan 157 cm)	jonger dan 3 jaar	<input type="text"/>
	3 jaar of ouder	<input type="text"/>
Pony's (kleiner dan 157 cm)	jonger dan 3 jaar	<input type="text"/>
	3 jaar of ouder	<input type="text" value="2"/>
		<hr/>
Totaal paarden en pony's		<input type="text" value="2"/>

## 2F Bedrijfsoppervlakte

	ha	ha
<b>Totale oppervlakte van het 'Overzicht gewaspercelen 2008'</b>		<input type="text" value="85,77"/>
Totaal groenten onder glas	<input type="text"/>	
Totaal fruit onder glas	<input type="text"/>	
Totaal bloemkwekerij-, boomkwekerijgewassen en vaste planten onder glas	<input type="text"/>	
		<hr/>
<b>Totale oppervlakte tuinbouw onder glas</b>		<input type="text" value="0,00"/>
<b>Grond niet opgegeven</b>		
Oppervlakte niet in gebruik als cultuurgrond (exclusief braakland)		<input type="text" value="0,20"/>
Oppervlakte overige grond (bijvoorbeeld erf, gebouwen, sloten)		<input type="text" value="0,20"/>
		<hr/>
<b>Totale oppervlakte van het bedrijf</b>		<input type="text" value="86,17"/>

## 2H Verkaveling

	aantal
<b>Uit hoeveel kavels bestaat uw cultuurgrond?</b>	<input type="text" value="16"/>
	ha
<b>Wat is de oppervlakte van de huiskavel?</b>	<input type="text" value="12,00"/>



## 2I Indeplaatsstelling pachter of medepachter

Is binnen uw bedrijf in 2005 of 2006 gebruik gemaakt van indeplaatsstelling of medepacht voor regulier gepachte grond?

☐ Ja ☒ Nee

## 2J Grasland met beweiding

Er zijn speciale stikstofgebruiksnormen voor grasland en werkingscoëfficiënten voor graasdierenmest (afhankelijk van het feit of u dieren weidt of ze het gehele jaar op stal laat staan).

Heeft u grasland met beweiding?

☒ Ja ☐ Nee

## 3A1 Toeslagrechten uitbetalen

Wilt u in 2008 toeslagrechten laten uitbetalen?

☒ Ja ☐ Nee

Geef aan welke en hoeveel toeslagrechten u wilt laten uitbetalen.

- ☒ Ik wil mijn gewone toeslagrechten en/of mijn braaktoeslagrechten laten uitbetalen.
- ☐ Ik wil al mijn toeslagrechten met speciale voorwaarden onder speciale voorwaarden (GVE-eis) laten uitbetalen.
- ☐ Ik wil al mijn toeslagrechten met speciale voorwaarden omzetten naar gewone toeslagrechten en met grond laten uitbetalen.
- ☐ Ik wil een deel van mijn toeslagrechten met speciale voorwaarden omzetten naar gewone toeslagrechten en met grond laten uitbetalen. De rest van deze toeslagrechten wil ik onder speciale voorwaarden laten uitbetalen

Wilt u de volgorde van uitbetalen toeslagrechten laten aanpassen?

- ☒ Nee, gebruik de standaard volgorde voor uitbetaling van mijn toeslagrechten.
- ☐ Ja, ik kies voor uitbetaling van mijn toeslagrechten in de volgorde van de hoogste waarde eerst, ook als hierdoor (extra) toeslagrechten vervallen.
- ☐ Ja, ik kies voor een eigen volgorde van uitbetalen.  
*Wijzig uw volgorde met Online Volgorde Uitbetaling Toeslagrechten.*

## 3A2 Braaktoeslagrechten

Past u een biologische productiewijze toe en wilt u uw braaktoeslagrechten laten uitbetalen als gewone rechten?

☐ Ja ☒ Nee

## 4 Opmerkingen

Op- en aanmerkingen

Ik heb een perceel vergeten aan te geven en voor 1 perceel was per vergissing de verkeerde gewascode opgegeven. Op beide percelen vraag ik geen toeslagrechten aan, aangezien ik ruim voldoende grond heb om mijn toeslagrechten te verzilveren.

Is de opgave door uzelf of door een adviseur ingevuld?

☐ Zelf

☒ Adviseur

Hoeveel tijd heeft u, dan wel uw adviseur besteed aan het inlezen/  
vergaren van informatie voor het invullen van de opgave?

01:00

Hoeveel tijd heeft u, dan wel uw adviseur besteed aan het  
daadwerkelijk invullen van de opgave?

02:30

## 5 Ondertekening

☒ Ik heb deze opgave volledig naar waarheid ingevuld. En ik ben bekend met de voorwaarden van de Gecombineerde Opgave.

☒ Ik wil graag een bevestiging via e-mail ontvangen wanneer deze opgave succesvol door Dienst Regelingen ontvangen is.

E-mailadres 10.2e @hetnet.nl

Elektronisch ondertekend op 29-mei-2008  
door 10.2e

Relatienummer 10.2g

Naam 10.2e  
Adres Ingberdorpsstraat 29  
Woonplaats INGBER  
Telefoonnummer 04 10.2e  
E-mailadres 10.2e @hetnet.nl  
Relatienummer 10.2g  
Aanvraagnummer 7055924



\*7055924CD00110.2g\*

Documentnaam 10.2g \_GO\_formulier\_2009\_20090505.pdf  
Datum 05-mei-2009 16:06:05

## Basisgegevens

Heeft u uw bedrijf volledig beëindigd? (U houdt, bedrijfs- dan wel hobbymatig, op 1 april 2009 geen dieren en vanaf 15 mei 2009 heeft u geen grond meer in gebruik)

☐ Ja

☒ Nee

Zijn de adresgegevens correct?

☒ Ja

☐ Nee

### Bedrijfsgegevens

Is uw bedrijf een rechtspersoon?

☐ Ja

☒ Nee

Heeft u op 15 mei 2009 grond in Nederland in gebruik?

(tuinbouw (open grond), akkerland, grasland, natuurbeheer, braakland of bos)

☒ Ja

☐ Nee

Heeft u op 15 mei 2009 grond in het buitenland in gebruik?

☐ Ja

☒ Nee

### Dieren op 1 april 2009

Zijn er dieren en/of is er huisvesting voor dieren op uw bedrijf aanwezig op 1 april 2009?

☒ Ja

☐ Nee

Om welke dieren gaat het.

Heeft u geen dieren, geef dan aan voor welke dieren u huisvesting heeft.

☒ Rundvee

☐ Paarden en pony's

☐ Varkens

☐ Schapen en geiten

☐ Kippen

☐ Konijnen

☐ Eenden, kalkoenen en overige pluimvee

☐ Edelpelsdieren

☐ Overige dieren (knaagdieren, overig pluimvee, ezels, herten of waterbuffels)

### Tuinbouw op 15 mei 2009

Heeft u 'tuinbouw' of teelt u tuinbouwgewassen op 15 mei 2009?

(glastuinbouw, tuinbouw open grond of tuinbouw overig niet open grond)

☐ Ja

☒ Nee

### Landbouw overig

Past u verbrede landbouw toe op uw bedrijf?

☐ Ja

☒ Nee

Past u op het bedrijf een door SKAL gecontroleerde biologische productiewijze toe?

☐ Ja

☒ Nee

### Verzamelaanvraag GLB

Heeft u toeslagrechten of wilt u een of meer andere GLB-subsidies aanvragen?

Geef aan voor welke soort grondgebonden steun u in aanmerking wilt komen:

☒ Bedrijfstoeslag (toeslagrechten met grond laten uitbetalen)

☐ Energiegewassen

☐ Eiwithoudende gewassen

☐ Noten

☐ Zaaizaad van vezelvlas

☐ Zetmeelaardappelen

☐ Gedroogde voedergewassen

☒ Aanvraag Probleemgebiedenvergoeding

☐ Ik teel hennep

## 2A1 Bedrijfshoofd

Gegevens bedrijfshoofd / bedrijfsleider

Burgerlijke staat

Geboortejaar

Geslacht

10.2e

Wat is op dit bedrijf de gemiddelde arbeidstijd per week in de periode april 2008 t/m maart 2009?

Bedrijfshoofd

Levenspartner

10.1c

## 2A2 Meewerkende familie

Hoeveel 1e en 2e graads familieleden van 16 jaar of ouder werkten er mee op het bedrijf in de periode april 2008 t/m maart 2009? (naar gemiddelde arbeidstijd per week)

38 uur of meer

30 tot 38 uur

20 tot 30 uur

10 tot 20 uur

minder dan 10 uur

10.1c

## 2A3 Regelmatig meewerkende personen

Hoeveel personen van 16 jaar of ouder waren, op basis van een contract voor onbepaalde tijd, regelmatig werkzaam op het bedrijf in de periode april 2008 t/m maart 2009? (naar gemiddelde arbeidstijd per week)

38 uur of meer

30 tot 38 uur

20 tot 30 uur

10 tot 20 uur

minder dan 10 uur

10.1c

## 2A4 Niet-regelmatig meewerkende personen

Wat was de totale arbeidstijd (omgerekend naar volledige werkdagen) van personen van 16 jaar of ouder die niet-regelmatig werkzaam waren op het bedrijf in de periode april 2008 t/m maart 2009?

Rechtstreeks door het bedrijf tewerkgesteld  
(bijvoorbeeld arbeidskrachten voor bepaald werk of gelegenheidswerk)

Niet rechtstreeks door het bedrijf tewerkgesteld  
(bijvoorbeeld loonwerkers of arbeidskrachten van werktuigencoöperaties)

10.1c

volledige werkdagen

volledige werkdagen



## 2B1 Rundvee

Aantal runderen op 1 april 2009

### Geen vlees- of weidevee

een vlees- of weidevee			Aantal dieren
Jongvee voor de melkveehouderij	jonger dan 1 jaar	vrouwelijk	<input type="text"/>
		mannelijk	<input type="text"/>
	1 tot 2 jaar	vrouwelijk	<input type="text"/>
		mannelijk	<input type="text"/>
	2 jaar of ouder vrouwelijk (nog nooit gekalfd)		<input type="text"/>
	Melk- en kalfkoeien		<input type="text"/>
Stieren voor de fokkerij (2 jaar of ouder)		<input type="text"/>	

### Vlees- en weidevee

Vleeskalveren	voor de witvleesproductie		
	voor de rosévleesproductie		
Jongvee voor de vleesproductie (incl. ossen)	jonger dan 1 jaar	vrouwelijk	
		mannelijk	
	1 tot 2 jaar	vrouwelijk	5
		mannelijk	
		2 jaar of ouder vrouwelijk (nog nooit gekalfd)	
Stieren voor de vleesproductie (2 jaar of ouder)			
Zoogkoeien (tenminste eenmaal gekalfd)			
Vlees- en weidekoeien (2 jaar en ouder)			
Totaal aantal runderen op 1 april 2009			9

### Hokcapaciteit

	Hokcapaciteit (aantal)
Hokcapaciteit voor vleeskalveren	<input type="text"/>

## 2G Bedrijfsoppervlakte

ha

Totaal groenten onder glas

Totaal fruit onder glas

Totaal bloemkwekerij onder glas

Totaal boomkwekerijgewassen en vaste planten onder glas

ha

**Totale oppervlakte tuinbouw onder glas**

**0,00**

**Totale oppervlakte van het 'Overzicht gewaspercelen 2009'**

**82,93**

**Grond nog niet opgegeven**

Oppervlakte niet in gebruik als cultuurgrond (exclusief braakland)

**0,20**

Oppervlakte overige grond (bijvoorbeeld erf, gebouwen, sloten)

**0,20**

**Totale oppervlakte van het bedrijf in Nederland**

**83,33**

## 2I Grasland met beweiding

Heeft u grasland met beweiding?

☒

Ja

☐

Nee

## 3A1 Toeslagrechten uitbetalen

Wilt u in 2009 toeslagrechten laten uitbetalen?

☒ Ja ☐ Nee

Geef aan welke en hoeveel toeslagrechten u wilt laten uitbetalen.

- ☒ Ik wil mijn gewone toeslagrechten laten uitbetalen.
- ☐ Ik wil al mijn toeslagrechten met speciale voorwaarden op basis van het aantal gehouden dieren laten uitbetalen.
- ☐ Ik wil al mijn toeslagrechten met speciale voorwaarden omzetten naar gewone toeslagrechten en met grond laten uitbetalen.
- ☐ Ik wil een deel van mijn toeslagrechten met speciale voorwaarden omzetten naar gewone toeslagrechten en met grond laten uitbetalen. De overige toeslagrechten met speciale voorwaarden wil ik op basis van het aantal gehouden dieren laten uitbetalen

Wilt u een andere volgorde dan de standaard volgorde?

- ☐ Ja, ik kies voor uitbetaling van mijn toeslagrechten in de volgorde van de hoogste waarde eerst, ook als hierdoor (extra) toeslagrechten vervallen.

*Wilt u uw toeslagrechten in een andere volgorde opgeven dan standaard of hoogste waarde uitbetaald, wijzig dan uw volgorde via internet (Mijn Dossier). Uw melding moet uiterlijk 15 mei door Dienst Regelingen zijn ontvangen.*

## Volgteelten

Volg-nummer	Gewascode	Oppervlakte (ha)
24	2299	2,86
22	2299	0,76
6	2299	1,10
29	2299	4,50
15	2299	1,72
9	2299	5,66
1	2299	0,73
7	2299	0,37
11	2299	0,20
16	2299	2,40
18	2299	0,71
28	2299	1,85
14	2299	4,82

## 4 Opmerkingen

Op- en aanmerkingen

### probleemvergoeding aanvraag

**Kaarten gebieden die in aanmerking komen voor LNH vergoeding vallen altijd weg bij opvragen volgende perceel. Dit is erg lastig en vergt meer invultijd**

### opgave van percelen

**Bij opgave volgteelt moet je wel tot 3 keer dezelfde pagina aanklikken. Zit overbodige controle in van oppervlakte volgteelt**

Is de opgave door uzelf of door een adviseur ingevuld?

☐ Zelf

☒ Adviseur

Hoeveel tijd heeft u, dan wel uw adviseur besteed aan het inlezen/  
vergaren van informatie voor het invullen van de opgave?

01:00

Hoeveel tijd heeft u, dan wel uw adviseur besteed aan het  
daadwerkelijk invullen van de opgave?

02:00

## 5 Ondertekening

☒ Ik heb deze opgave volledig naar waarheid ingevuld. En ik ben bekend met de voorwaarden van de Gecombineerde Opgave.

Ontvangstbevestiging per e-mail.

Na het versturen van deze digitale Gecombineerde opgave ontvangt u van ons geen papieren ontvangstbevestiging. Wij sturen u alleen een bevestiging per e-mail.

E-mailadres

10.2e@hetnet.nl

Elektronisch ondertekend op  
door

05-mei-2009 16:06:05

10.2e

Relatienummer

10.2g

## Uw relatienummer 10.2g



\*6780633KD201\*



## Overzicht van uw gewijzigde percelen

Naam 10.2e 10.2e

Uw relatienummer 10.2g

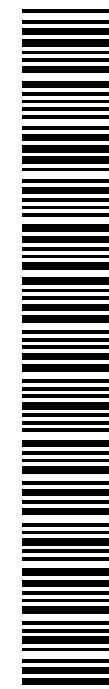
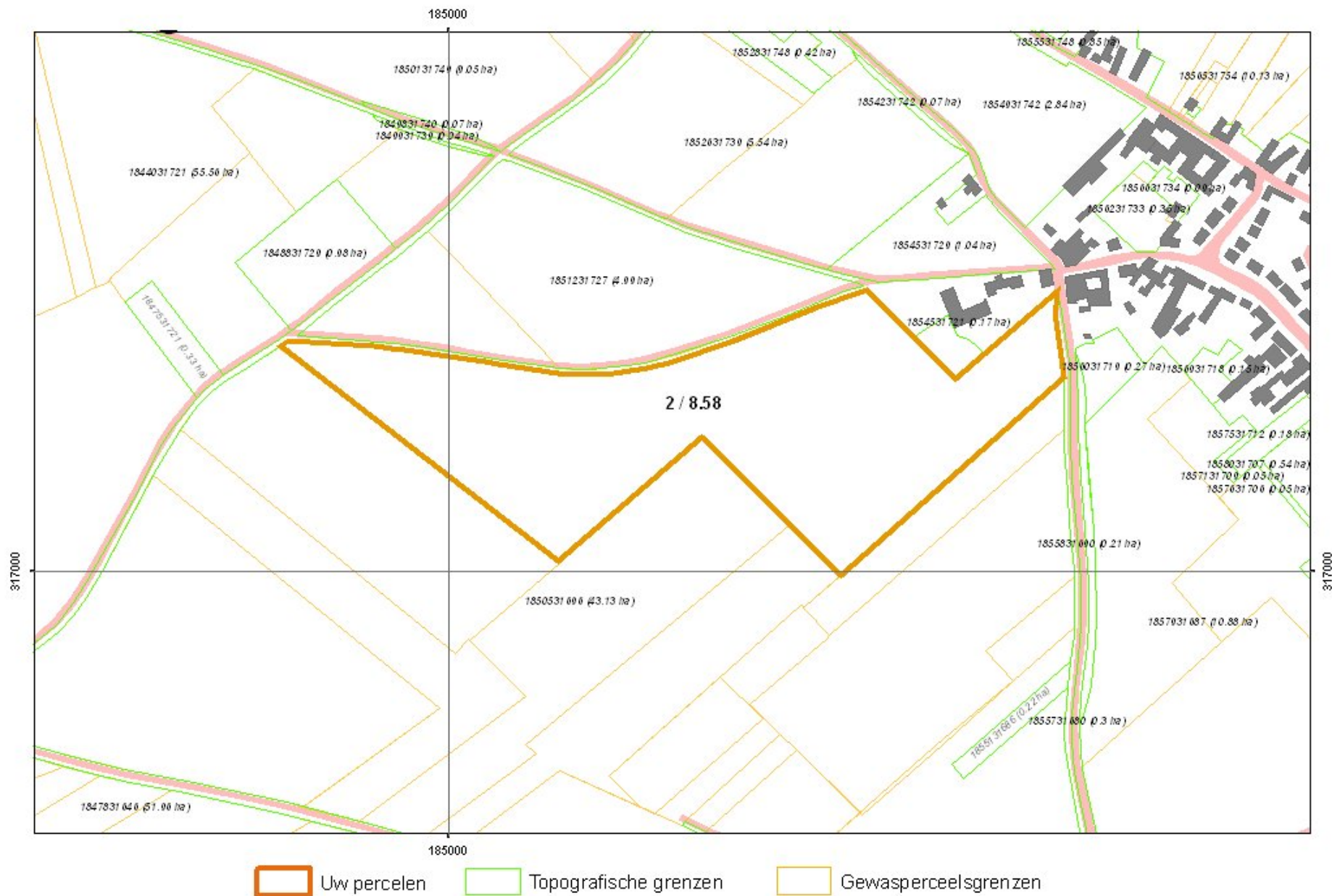

\*6780633KD202\*

## Overzicht van uw gewijzigde percelen

Naam 10.2e 10.2e

Uw relatienummer 10.2g

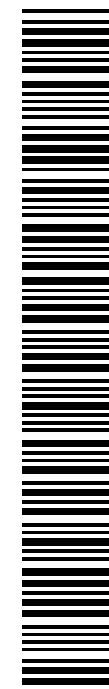
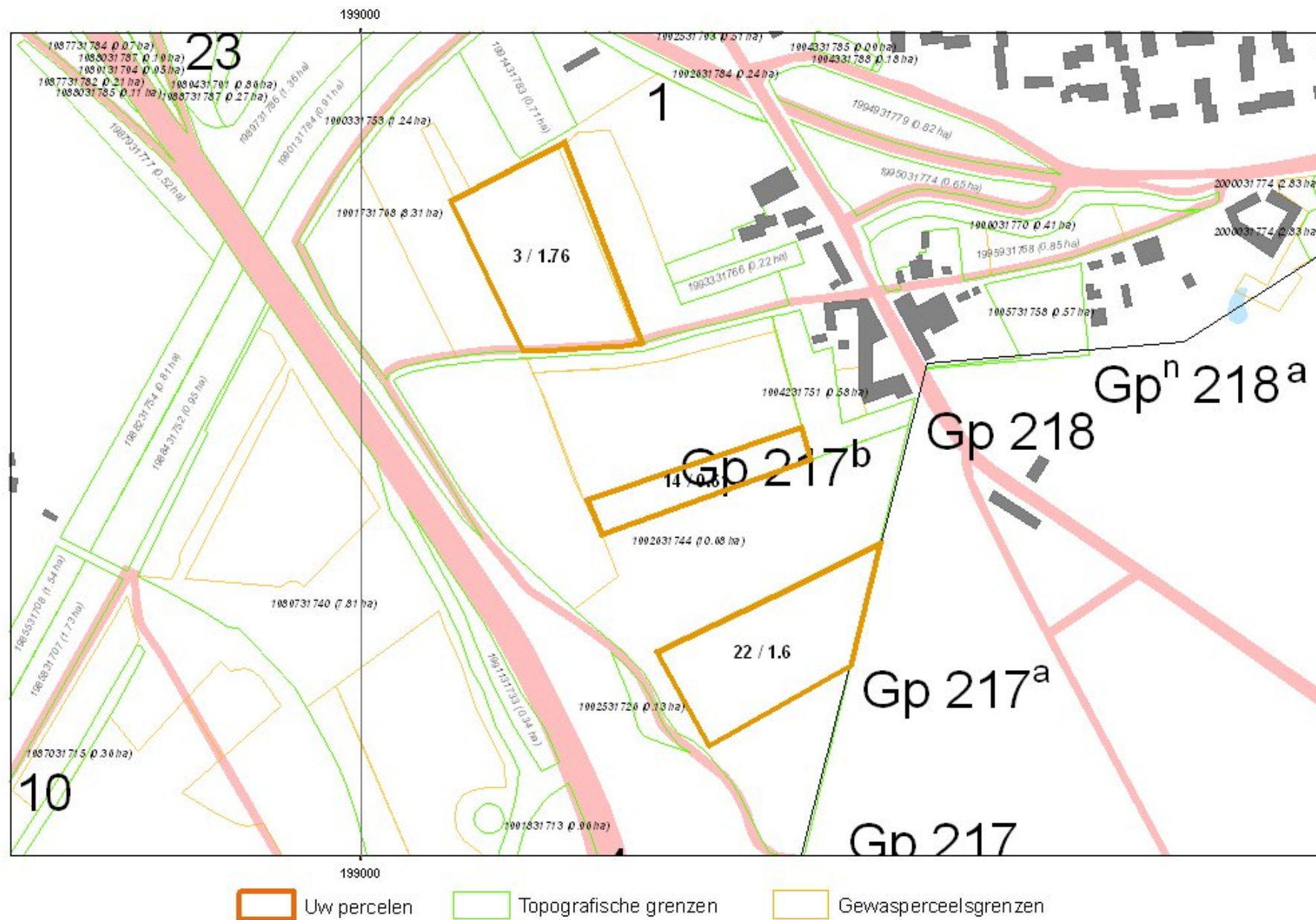

\*6780633KD203\*



## Uw relatienummer 10.2g



\*6780633KD204\*

# Overzicht van uw gewijzigde percelen

Naam 10.2e 10.2e

Uw relatienummer 10.2g

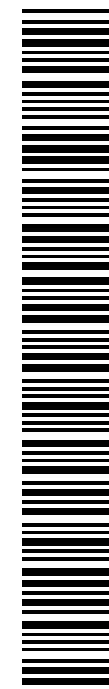
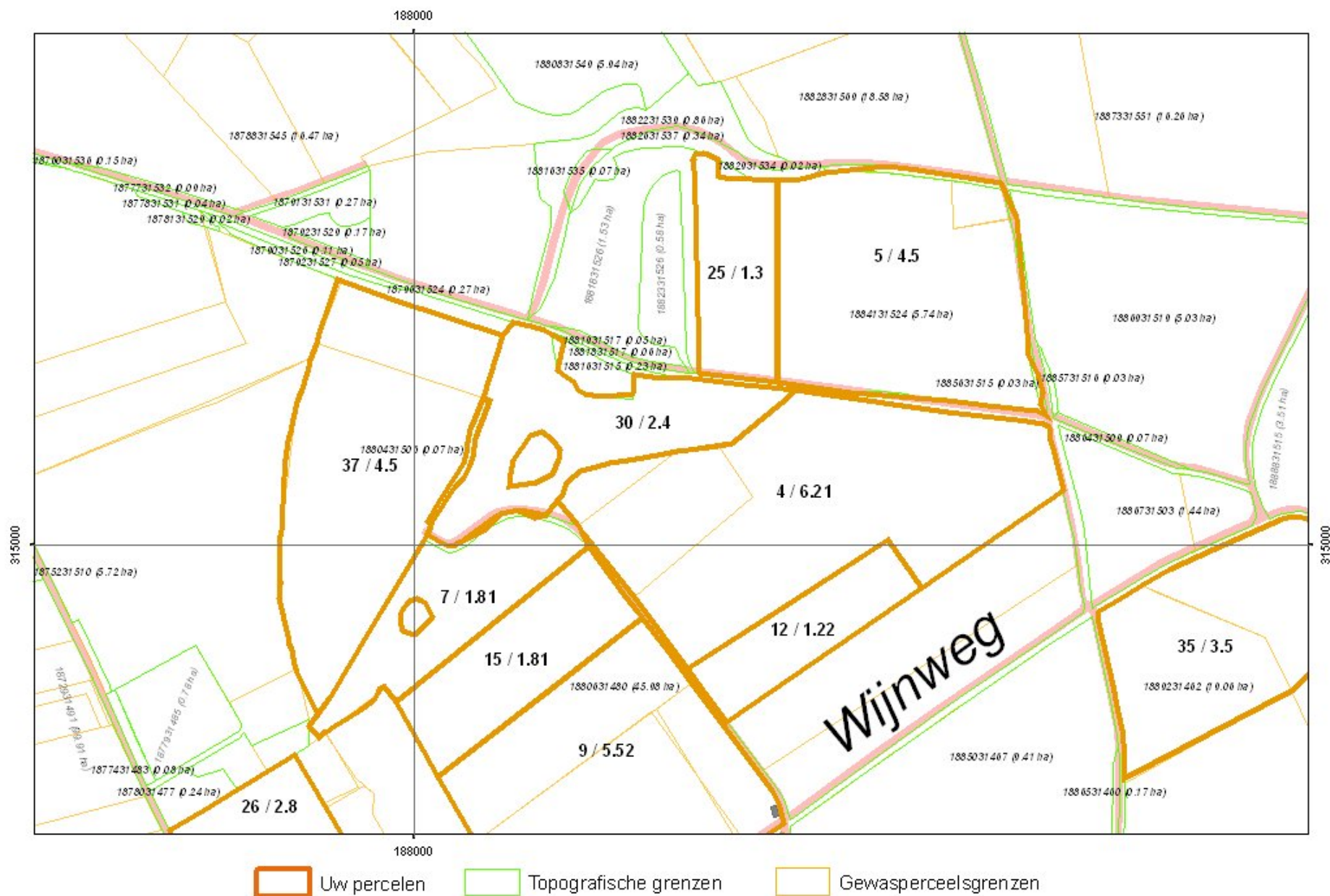

\*6780633KD205\*



## Overzicht van uw gewijzigde percelen

Naam 10.2e 10.2e

Uw relatienummer 10.2g

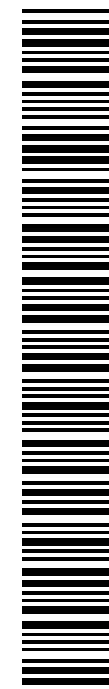
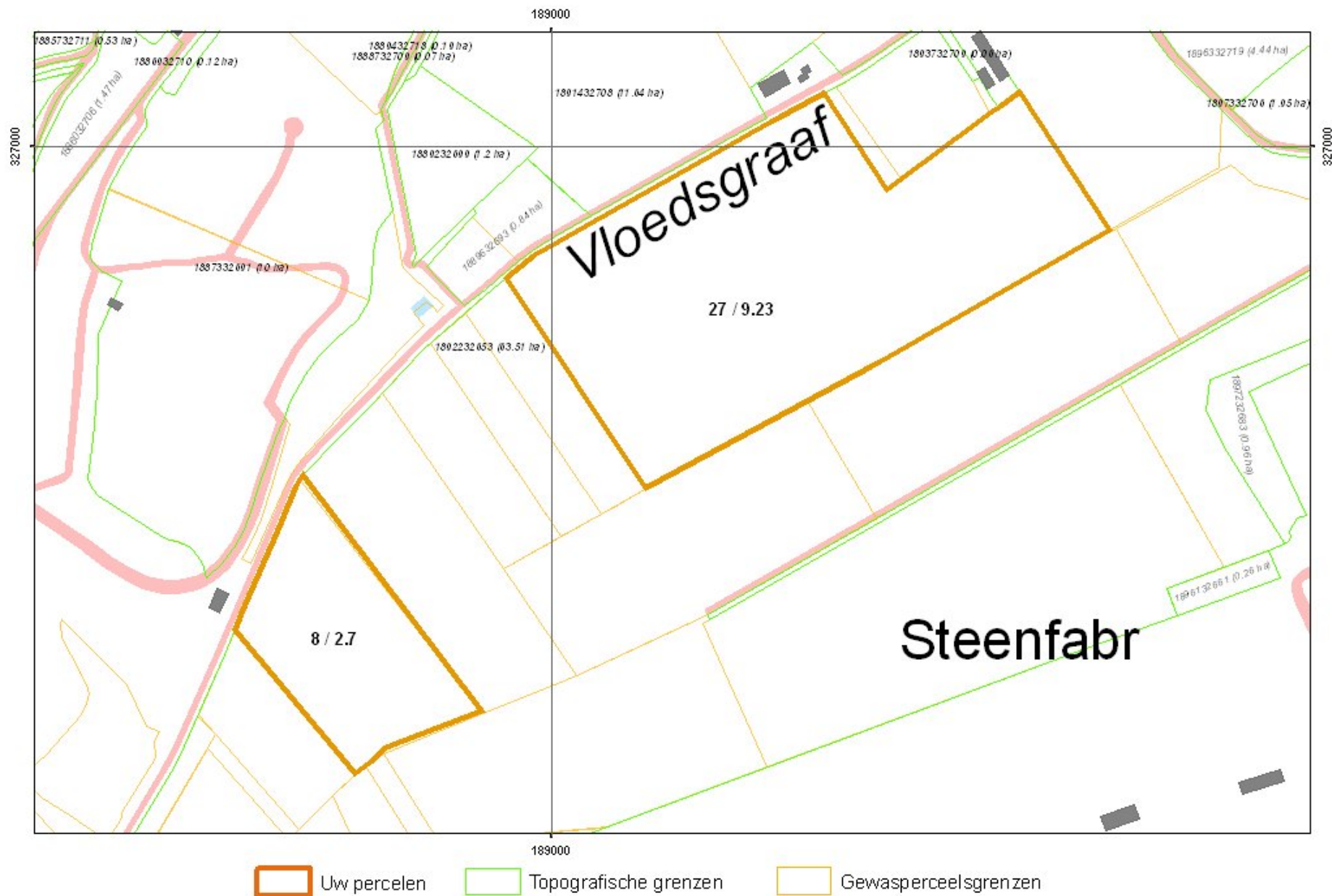

\*6780633KD206\*



## Overzicht van uw gewijzigde percelen

Naam 10.2e 10.2e

Uw relatienummer 10.2g

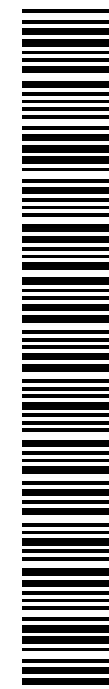
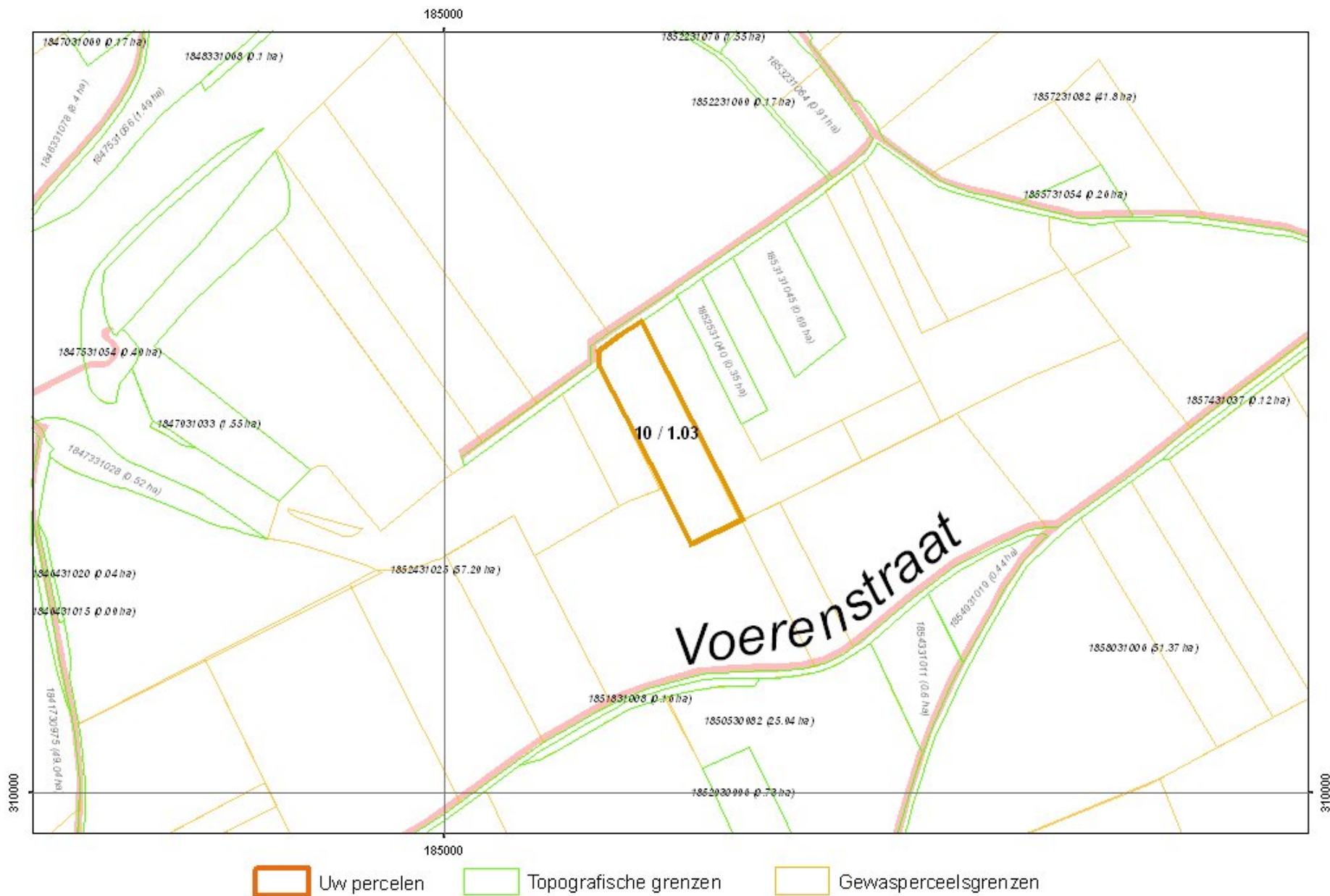

\*6780633KD207\*

## Uw relatienummer 10.2g



\*6780633KD208\*



## Uw relatienummer 10.2g

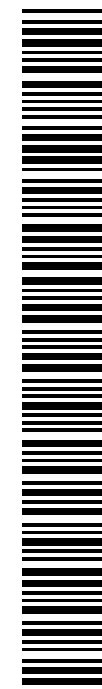

\*6780633KD209\*

## Overzicht van uw gewijzigde percelen

Naam 10.2e 10.2e

Uw relatienummer 10.2g

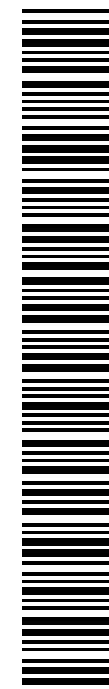
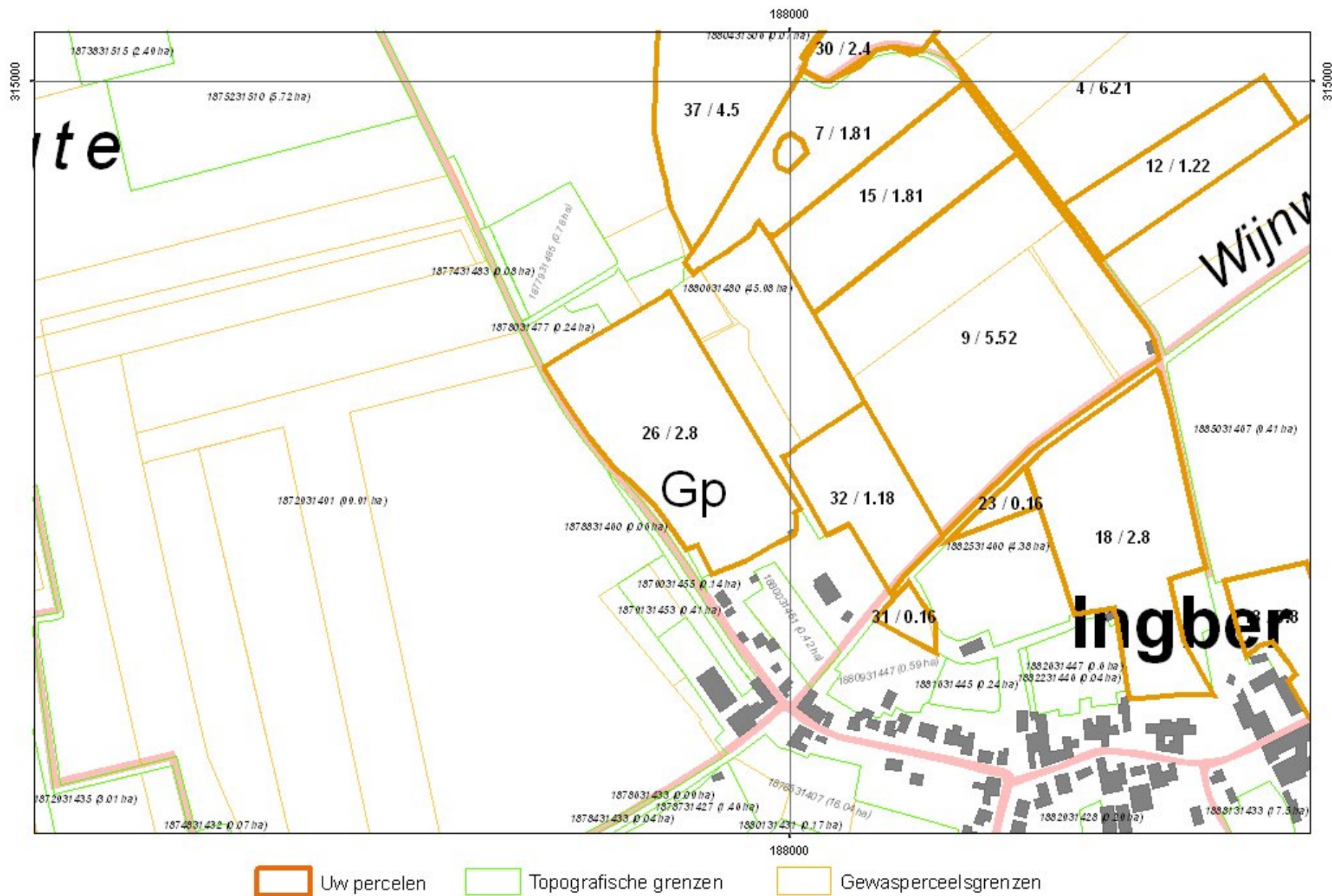

\*6780633KD210\*



## Overzicht van uw gewijzigde percelen

Naam 10.2e 10.2e

Uw relatienummer 10.2g

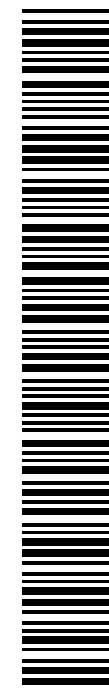
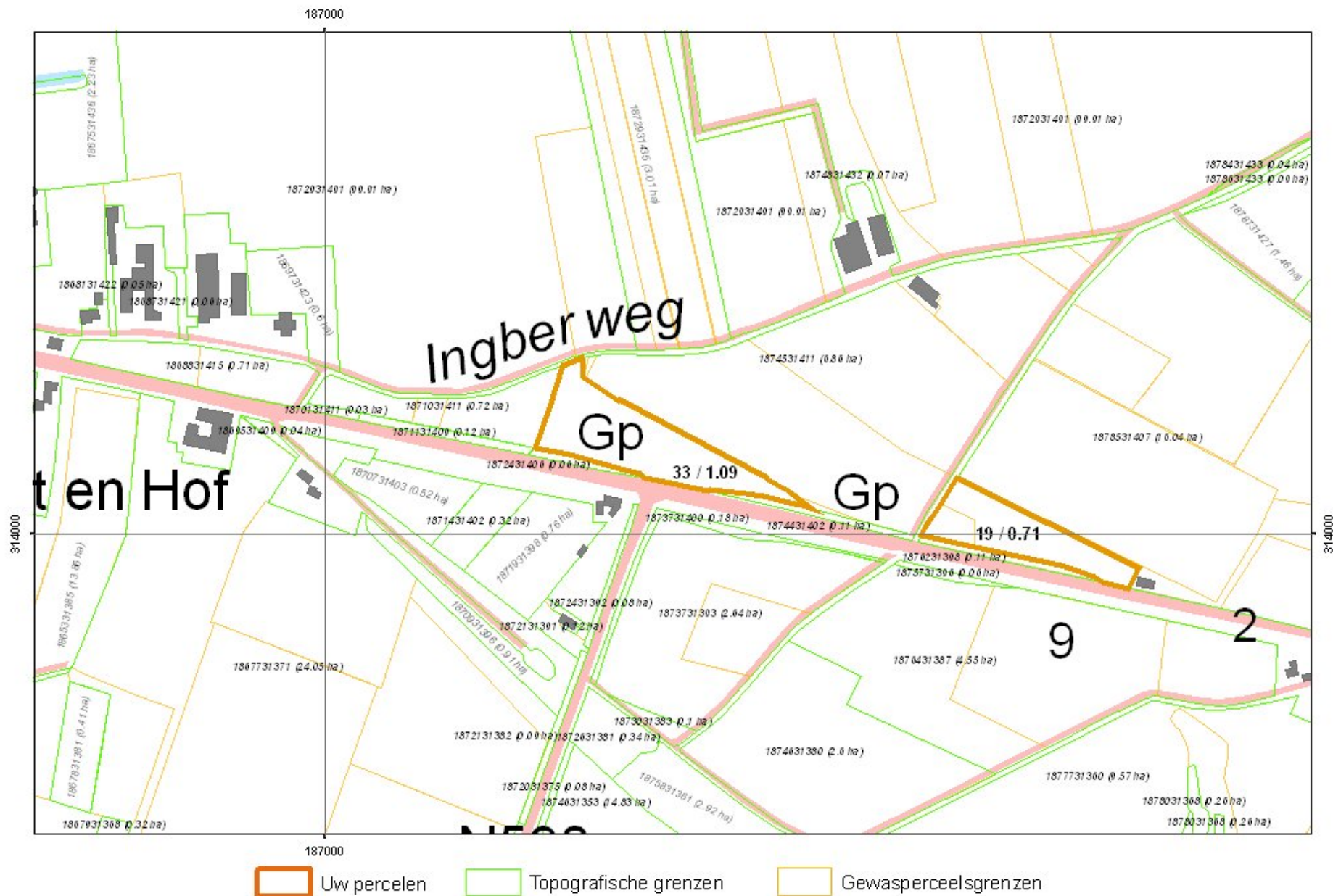

\*6780633KD211\*



## Overzicht van uw gewijzigde percelen

Naam 10.2e 10.2e

Uw relatienummer 10.2g

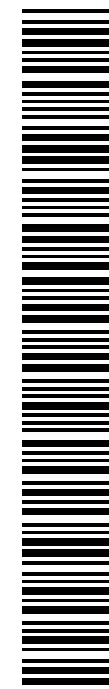
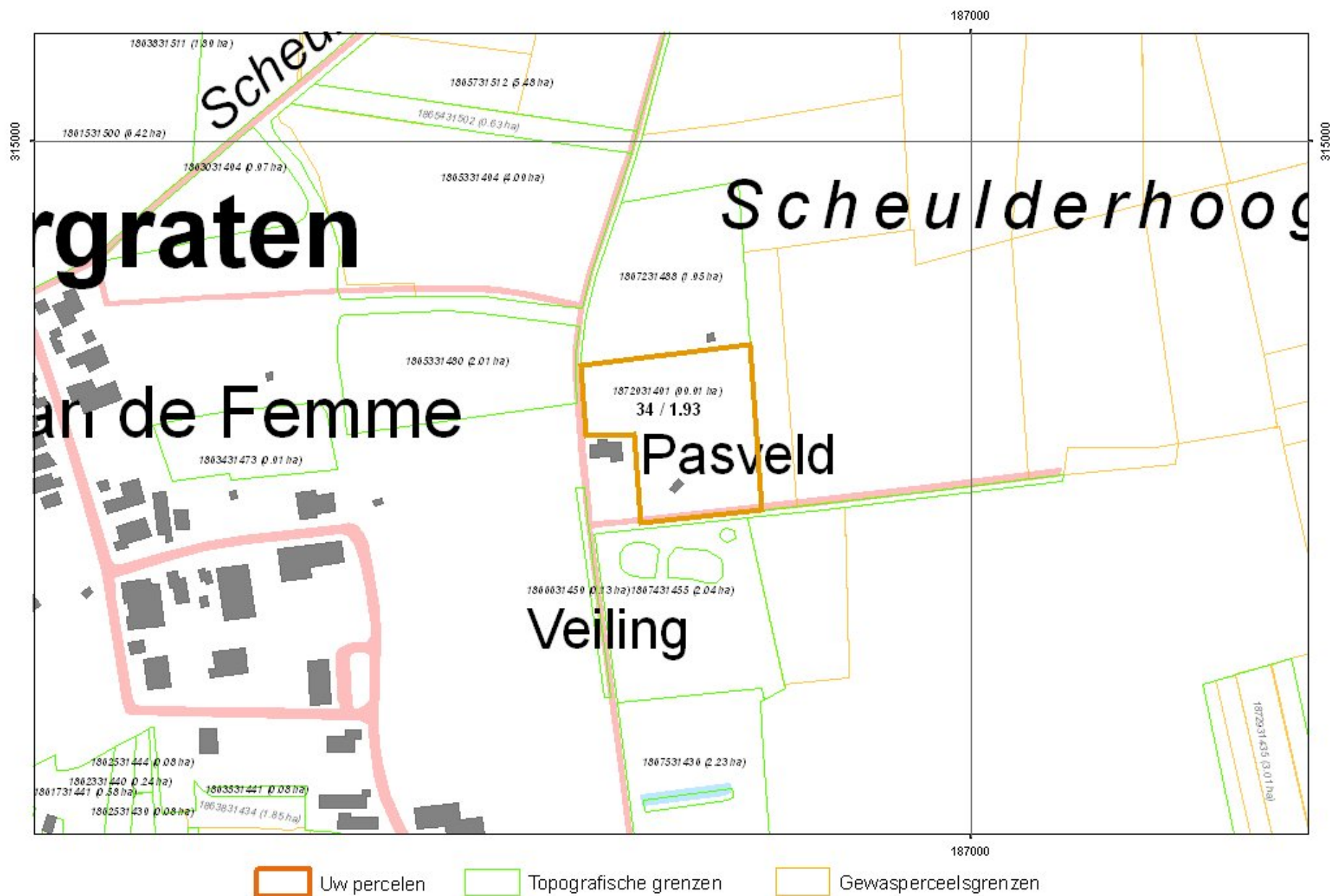

\*6780633KD212\*

Overzicht

Kaarten bij Gecombineerde opgave 2009

Naam 10.2e 10.2e  
Adres Ingberdorpsstraat 29  
Woonplaats INGBER  
Telefoonnummer  
E-mailadres 10.2e hetnet.nl  
Relatienummer 10.2g  
Aanvraagnummer 7055924



\*7055924KD001\*

Documentnaam 7055924KD00110.2g .PDF  
Datum 05-mei-2009 16:04:22

Naam: 10.2e 10.2e

Relatienummer: 10.2g

Aanvraagnummer: 7055924

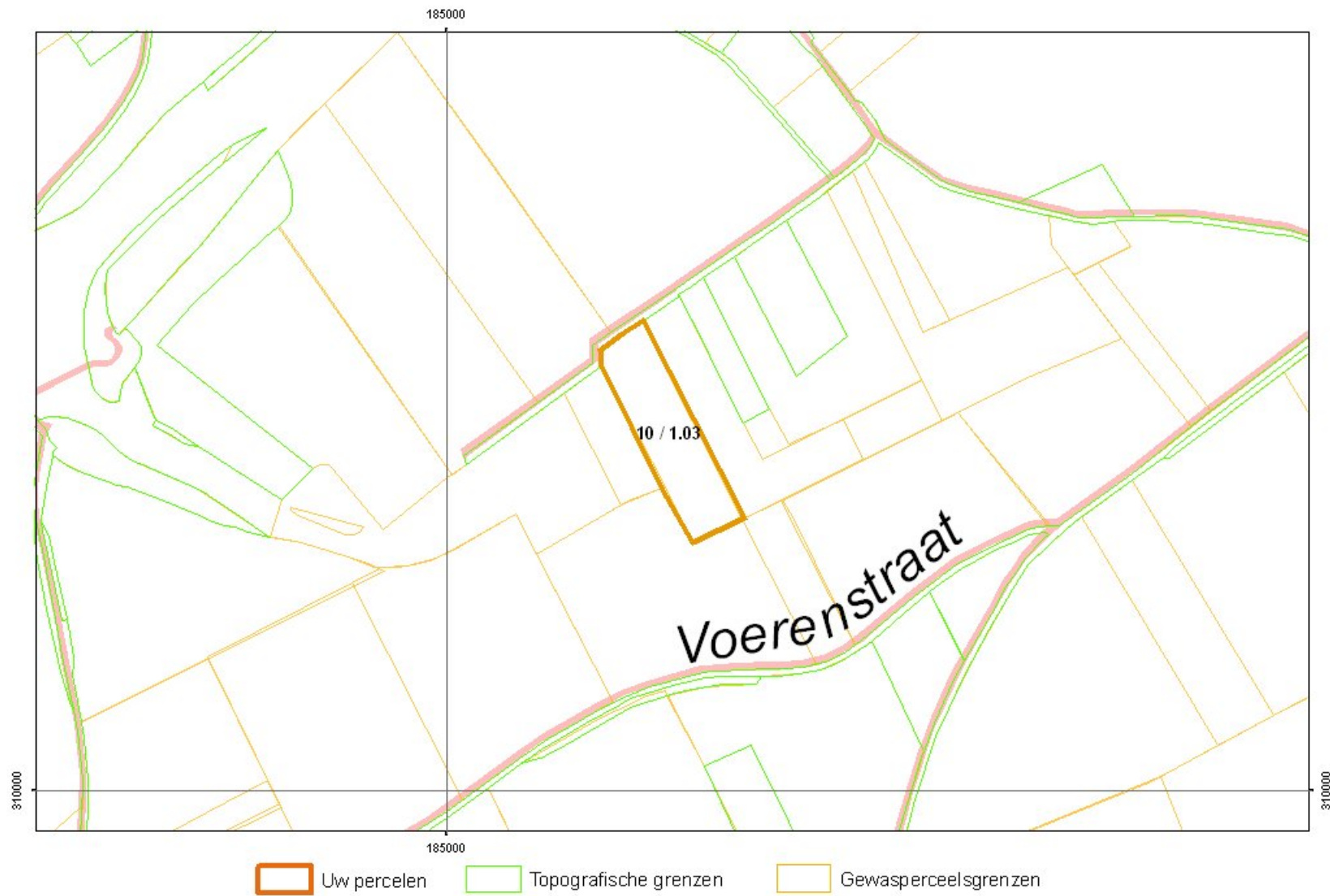

Naam: 10.2e 10.2e

Relatienummer: 10.2g

Aanvraagnummer: 7055924

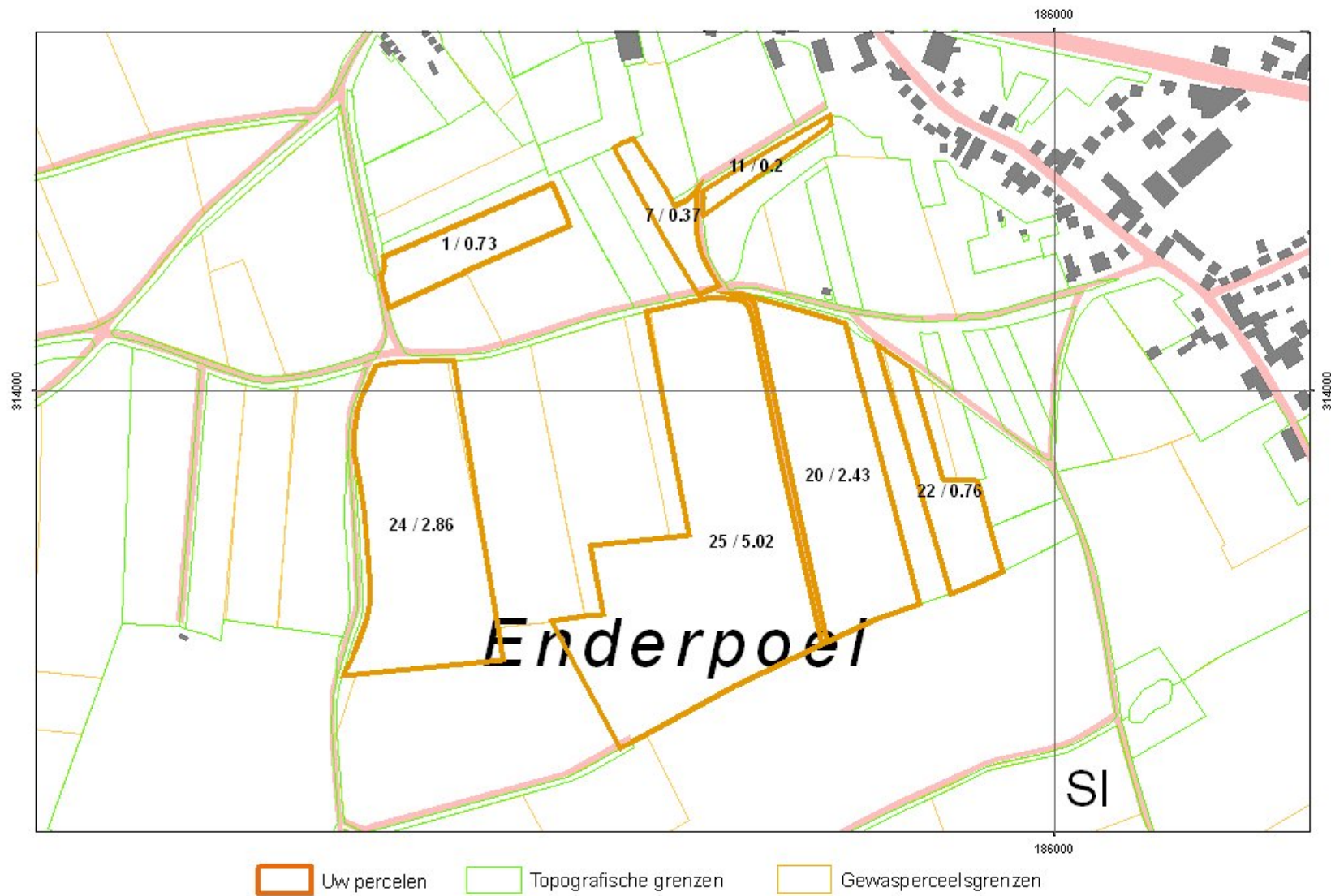



Naam: 10.2e 10.2e

Relatienummer: 10.2g

Aanvraagnummer: 7055924

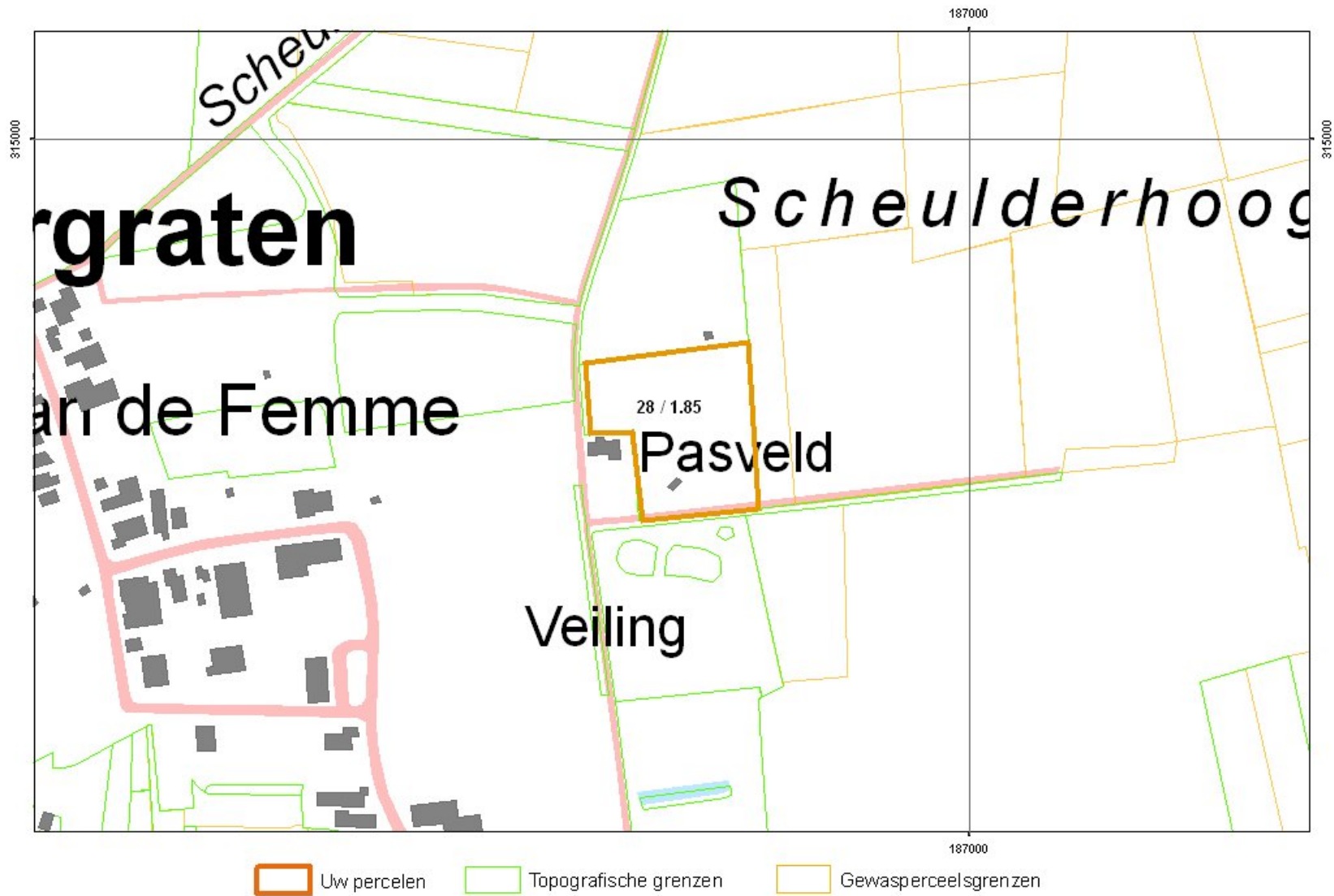

Naam: 10.2e 10.2e

Relatienummer: 10.2g

Aanvraagnummer: 7055924

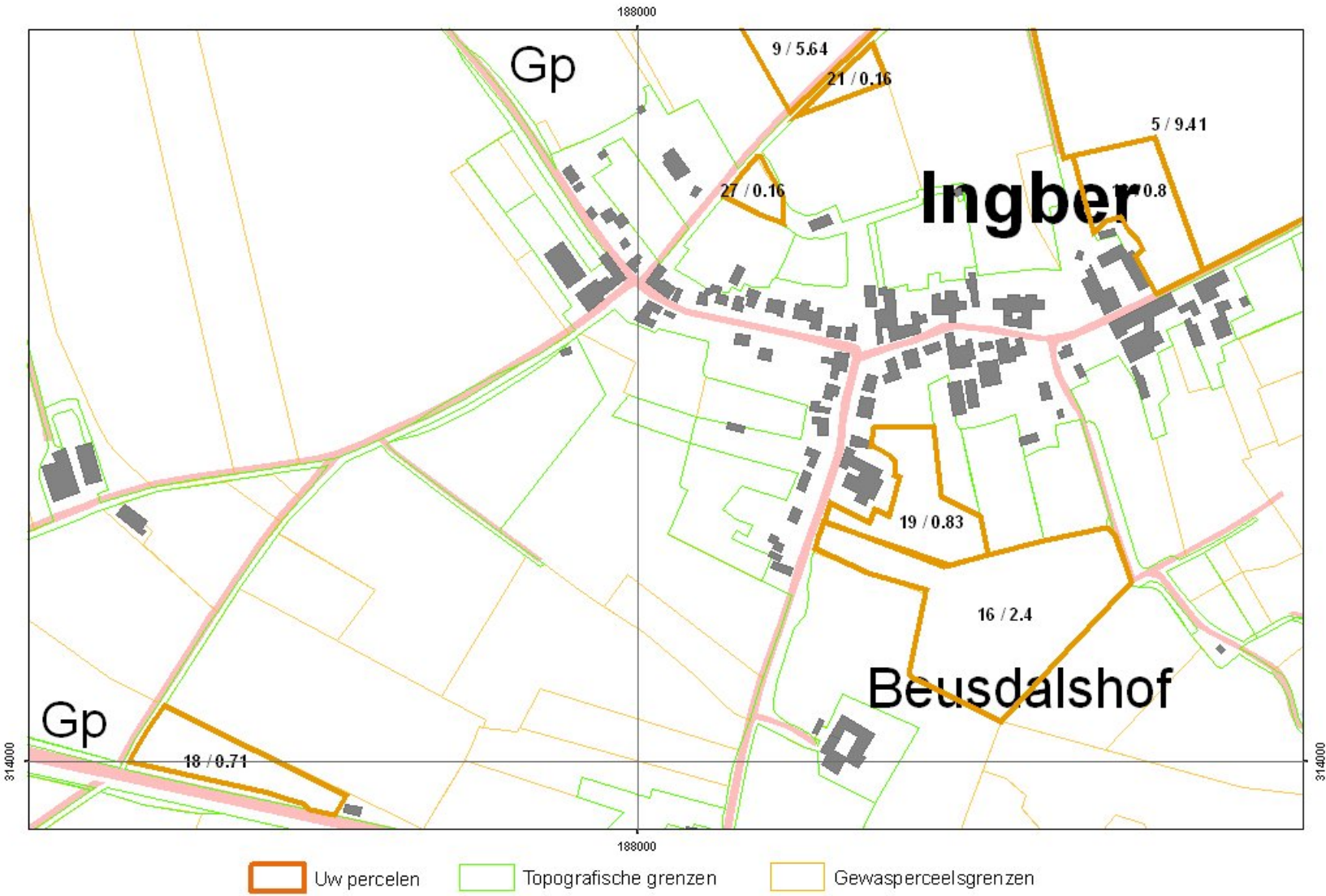

Naam: 10.2e 10.2e

Relatienummer: 10.2g

Aanvraagnummer: 7055924





Naam: 10.2e 10.2e

Relatienummer: 10.2g

Aanvraagnummer: 7055924

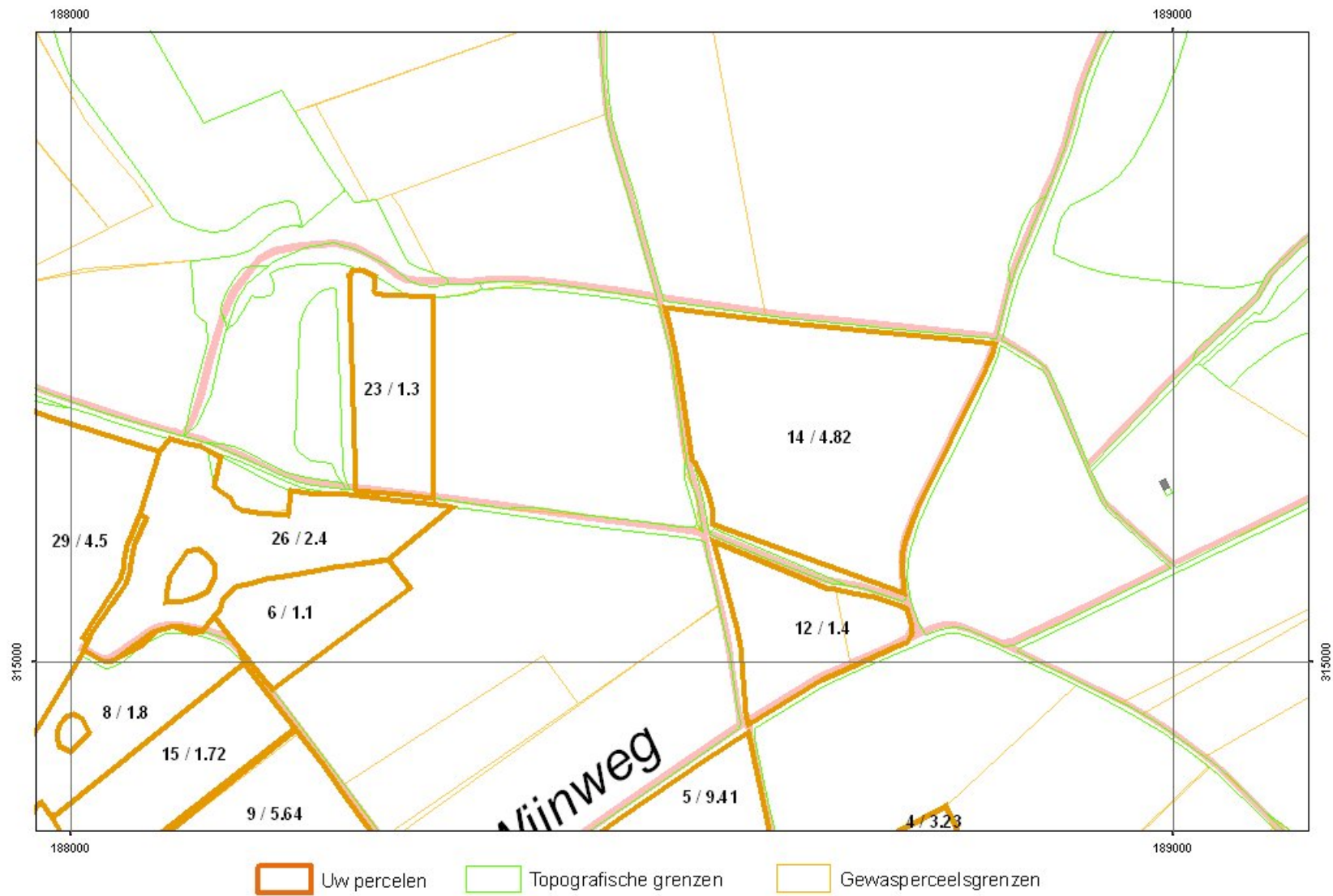



Naam: 10.2e 10.2e

Relatienummer: 10.2g

Aanvraagnummer: 7055924

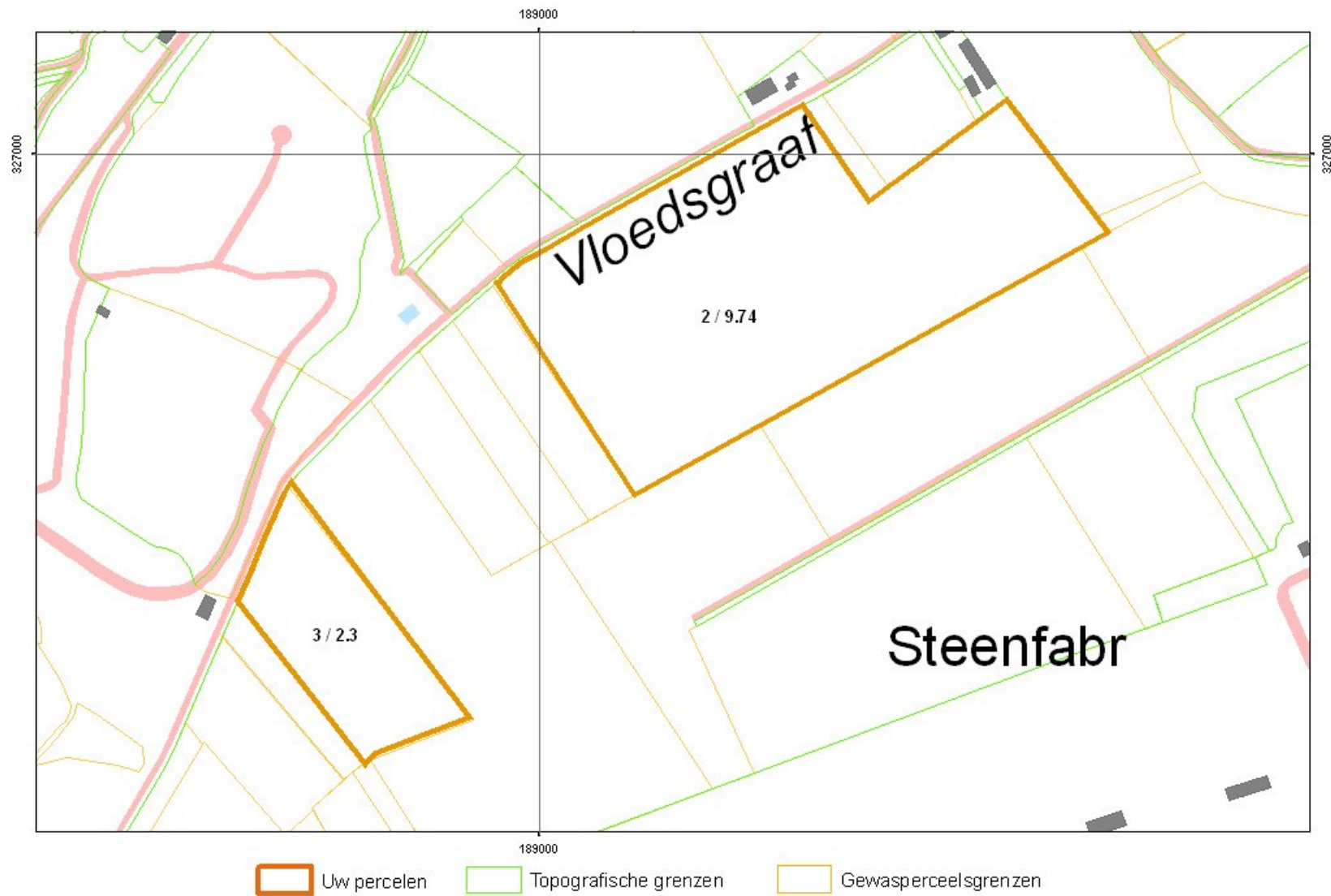

Naam: 10.2e 10.2e

Relatienummer: 10.2g

Aanvraagnummer: 7055924

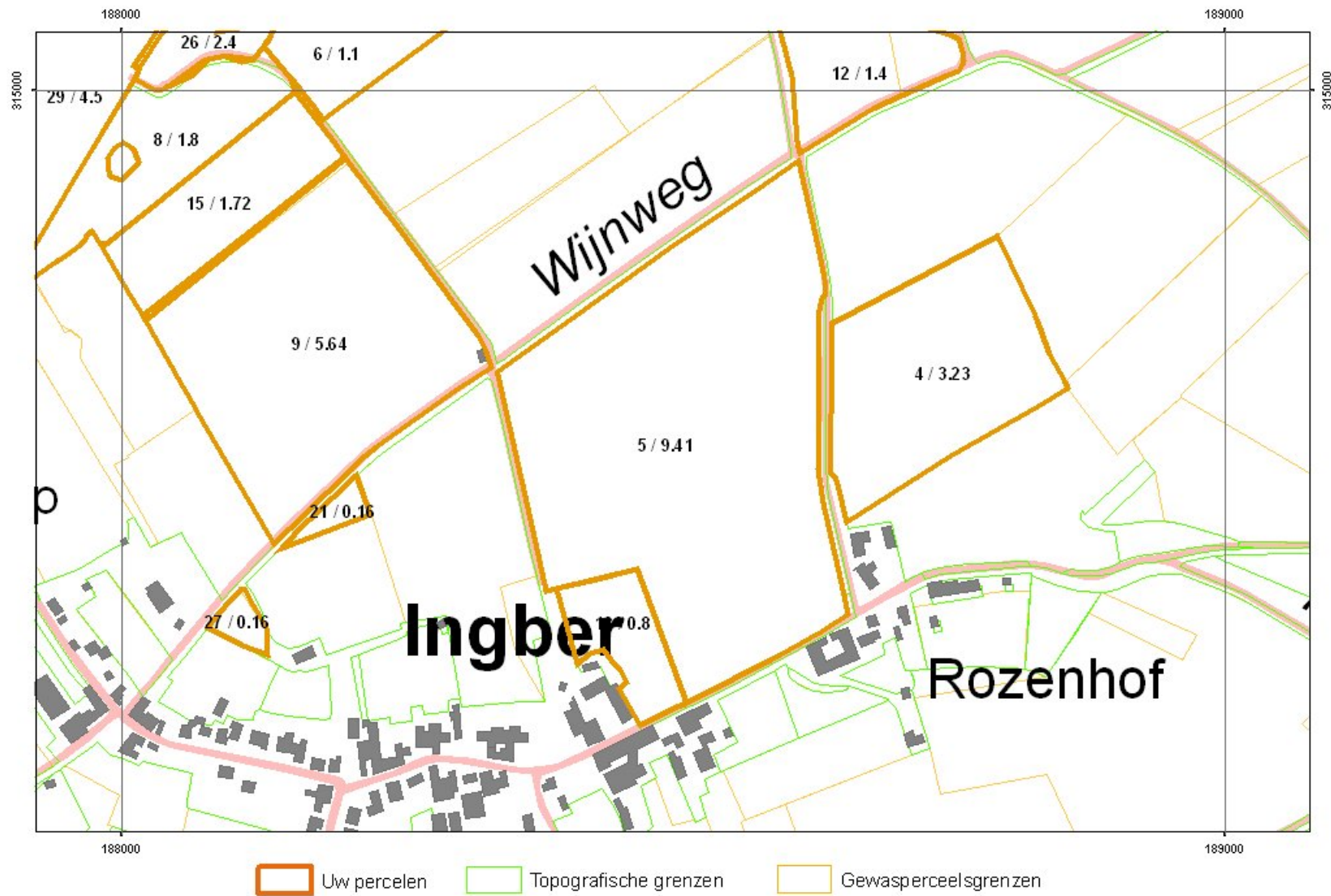

Naam: 10.2e 10.2e

Relatienummer: 10.2g

Aanvraagnummer: 7055924

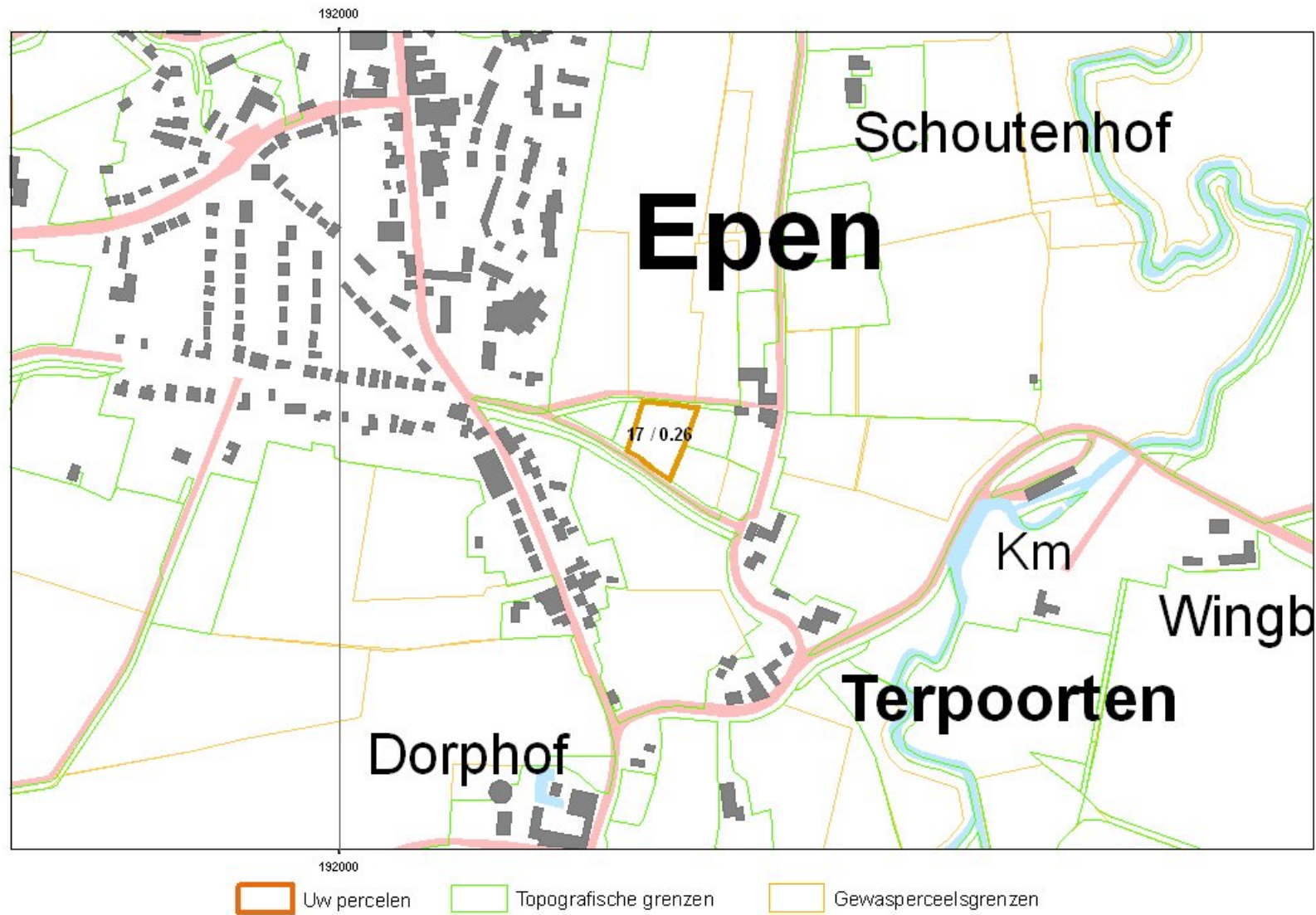



Naam: 10.2e 10.2e

Relatienummer: 10.2g

Aanvraagnummer: 7055924

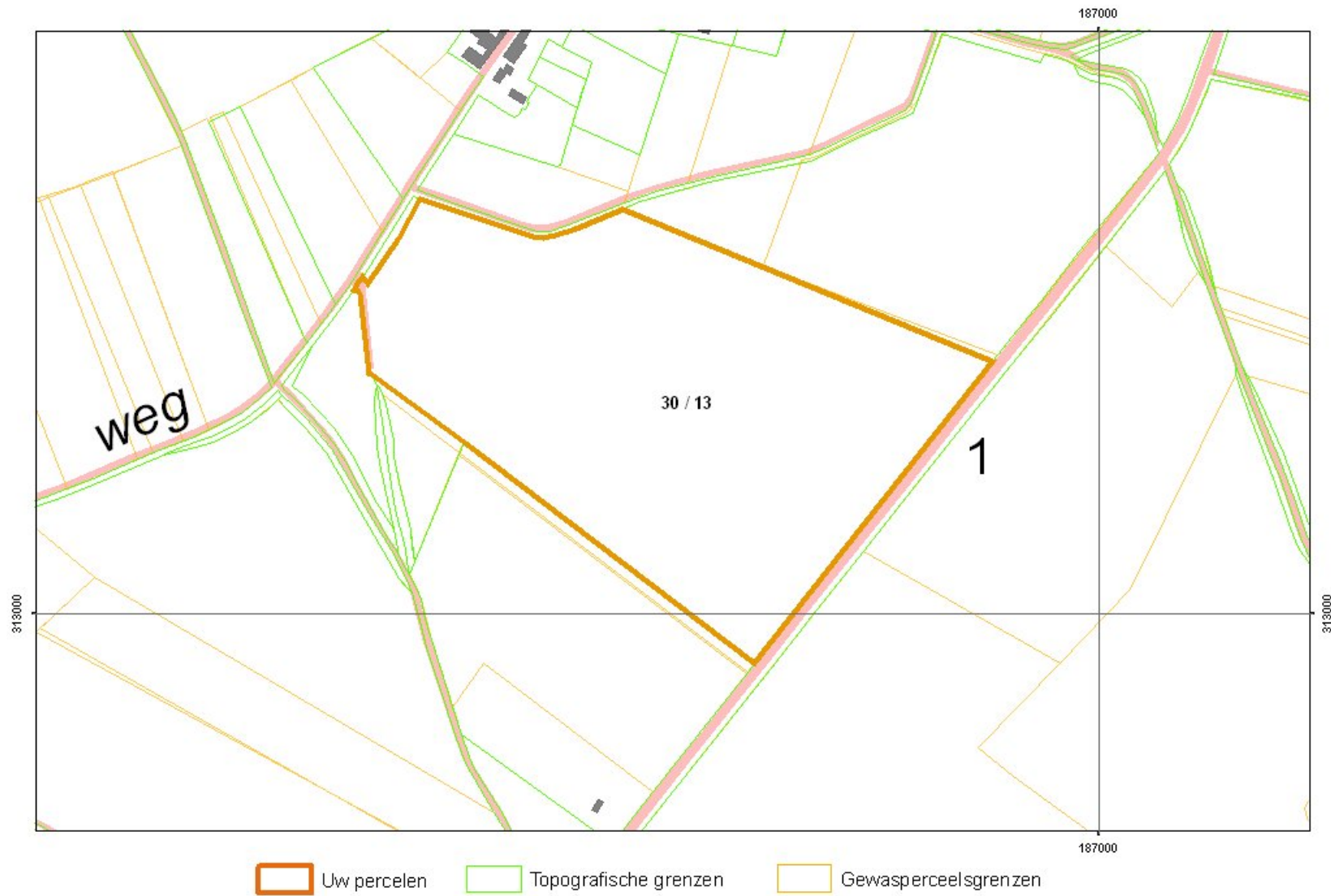



**Landbouwtelling****Jaar:** 1990

Aanmaakdatum: 12-08-2021

Relatienummer: **10.2g**

Landbouwtellinggegevens: 1990

**BEDRIJFSHOOFD/BEDRIJFSLEIDER**geboortejaar (oudste) bedrijfshoofd-/leider  
hoofdberoep agrarisch**10.2e**  
101**RUNDVEE**

ANDER JONGVEE VOOR DE VLEESPRODUCTIE JONGER DAN 1 JR. VROUWELIJK	10 AANT
jongvee vleesproductie jonger dan 1 jr. vrouwelijk	10 stuks
ANDER JONGVEE VOOR DE VLEESPRODUCTIE, JONGER DAN 1 JAAR MANNELIJK	30 AANT
jongvee vleesproductie jonger dan 1 jaar mannelijk	30 stuks
JONGVEE VOOR DE VLEESPRODUCTIE (NOG NOOIT GEKALFD)1 TOT 2 JAAR VROUWELIJK	9 AANT
jongvee vleesproductie 1 tot 2 jaar vrouwelijk	9 stuks
jongvee vleesproductie 1 tot 2 jaar mannelijk	38 stuks
JONGVEE VOOR DE VLEESPRODUCTIE, 1 TOT 2 JAAR MANNELIJK	38 AANT
jongvee vleesprod. 2 jr of ouder vrl nooit gekalfd	4 stuks
JONGVEE VLEESPROD. 2 JR OF OUDER VRL NOOIT GEKALFD	4 AANT
zoogkoeien (tenminste eenmaal gekalfd)	6 stuks
totaal rundvee	97 stuks
TOTAAL RUNDVEE	97 AANT

**PAARDEN EN PONYS**

pony's	1 stuks
TOTAAL PAARDEN EN PONY'S	1 STUKS
totaal paarden en pony's	1 stuks

**BEDRIJFSINDELING**

totaal akkerbouw	3969 are
cultuurgrond (gemeten maat)	4764 are
cultuurgrond (kadastrale maat)	4764 are
overige gronden (inclusief erf)	100 are
totale bedrijfsoppervlakte	5064 are

**OVERZICHT GEWASPERCELEN**

wintertarwe	1350 are
-------------	----------

zomertarwe	114 are
------------	---------

## OVZ GEWASPERCELEN

consumptie-aardappelen op kleigrond	475 are
-------------------------------------	---------

## OVERZICHT GEWASPERCELEN

suikerbieten	1360 are
snijmais	670 are
blijvend grasland	795 are

## OVZ GEWASPERCELEN

bos (inclusief kerstdennen)	200 are
later dit jaar nog groenten open grond	2

## GEBRUIKSRECHT GROND

cultuurgrond eigendom	200 are
cultuurgrond pacht	4564 are

## VERKAVELING

aantal kavels van cultuurgrond gemeten maat	5 aant.
---	---------

## BEDRIJFSOMVANG

totaal aantal standaardbedrijfseenheden (x 100)	10.1.c
---	--------

**Landbouwtelling****Jaar:** 1991

Aanmaakdatum: 12-08-2021

Relatienummer: **10.2g**

Landbouwtellinggegevens: 1991

**BEDRIJFSHOOFD/BEDRIJFSLEIDER**

geboortjaar (oudste) bedrijfshoofd-/leider

**10.2e**

hoofdberoep agrarisch

101

mannelijke bedrijfshoofden meer dan 38 uur/week

**10.1c****MEEWERKENDE PERSONEN**

gemiddelde arbeidstijd man per week 38 uur of meer

meew. mannelijke kinderen 10 tot 20 uur/week

gemiddelde arbeidstijd per week 10-20 uur man

meew. mannelijke kinderen minder dan 10 uur/week

gem. arbeidstijd man minder dan 10 uur per week

**10.1c****RUNDVEE****ANDER JONGVEE VOOR DE VLEESPRODUCTIE JONGER DAN 1 JR. VROUWELIJK**

11 AANT

jongvee vleesproductie jonger dan 1 jr. vrouwelijk

11 stuks

**ANDER JONGVEE VOOR DE VLEESPRODUCTIE, JONGER DAN 1 JAAR MANNELIJK**

48 AANT

jongvee vleesproductie jonger dan 1 jaar mannelijk

48 stuks

jongvee vleesproductie 1 tot 2 jaar vrouwelijk

10 stuks

**JONGVEE VOOR DE VLEESPRODUCTIE (NOG NOOIT GEKALFD) 1 TOT 2 JAAR VROUWELIJK**

10 AANT

**JONGVEE VOOR DE VLEESPRODUCTIE, 1 TOT 2 JAAR MANNELIJK**

16 AANT

jongvee vleesproductie 1 tot 2 jaar mannelijk

16 stuks

zoogkoeien (tenminste eenmaal gekalfd)

7 stuks

totaal rundvee

92 stuks

**TOTAAL RUNDVEE**

92 AANT

**PAARDEN EN PONYS**

pony's

1 stuks

totaal paarden en pony's

1 stuks

**TOTAAL PAARDEN EN PONY'S**

1 STUKS

**BEDRIJFSINDELING**

totaal akkerbouw

3950 are

cultuurgrond (gemeten maat)	4764 are
cultuurgrond (kadastrale maat)	4764 are
overige gronden (inclusief erf)	100 are
totale bedrijfsoppervlakte	5064 are

## OVERZICHT GEWASPERCELEN

wintertarwe	1225 are
-------------	----------

## OVZ GEWASPERCELEN

consumptie-aardappelen op kleigrond	475 are
-------------------------------------	---------

## OVERZICHT GEWASPERCELEN

suikerbieten	1450 are
snijmais	800 are
blijvend grasland	814 are

## OVZ GEWASPERCELEN

bos (inclusief kerstdennen)	200 are
later dit jaar nog groenten open grond	2

## BEDRIJFSOMVANG

totaal aantal standaardbedrijfseenheden (x 100)	10.1.c
---	--------



**Landbouwtelling****Jaar:** 1992

Aanmaakdatum: 12-08-2021

Relatienummer: **10.2g**

Landbouwtellinggegevens: 1992

**BEDRIJFSHOOFD/BEDRIJFSLEIDER**

geboortejaar (oudste) bedrijfshoofd-/leider

**10.2e**

hoofdberoep agrarisch

hoofdberoep agrarier,  
geen nevenberoep

mannelijke bedrijfshoofden meer dan 38 uur/week

**10.1c****MEEWERKENDE PERSONEN**

gemiddelde arbeidstijd man per week 38 uur of meer

meew. mannelijke kinderen 10 tot 20 uur/week

gemiddelde arbeidstijd per week 10-20 uur man

meew. mannelijke kinderen minder dan 10 uur/week

gem. arbeidstijd man minder dan 10 uur per week

**RUNDVEE**ANDER JONGVEE VOOR DE VLEESPRODUCTIE  
JONGER DAN 1 JR. VROUWELIJK

2 AANT

jongvee vleesproductie jonger dan 1 jr. vrouwelijk

2 stuks

ANDER JONGVEE VOOR DE VLEESPRODUCTIE,  
JONGER DAN 1 JAAR MANNELIJK

11 AANT

jongvee vleesproductie jonger dan 1 jaar mannelijk

11 stuks

JONGVEE VOOR DE VLEESPRODUCTIE (NOG NOOIT  
GEKALFD) 1 TOT 2 JAAR VROUWELIJK

27 AANT

jongvee vleesproductie 1 tot 2 jaar vrouwelijk

27 stuks

JONGVEE VOOR DE VLEESPRODUCTIE, 1 TOT 2 JAAR  
MANNELIJK

31 AANT

jongvee vleesproductie 1 tot 2 jaar mannelijk

31 stuks

zoogkoeien (tenminste eenmaal gekalfd)

7 stuks

TOTAAL RUNDVEE

78 AANT

totaal rundvee

78 stuks

**PAARDEN EN PONYS**

pony's

1 stuks

TOTAAL PAARDEN EN PONY'S

1 STUKS

totaal paarden en pony's

1 stuks

**BEDRIJFSINDELING**

totaal akkerbouw	4070 are
cultuurgrond (gemeten maat)	4765 are
cultuurgrond (kadastrale maat)	4765 are
overige gronden (inclusief erf)	100 are
totale bedrijfsoppervlakte	5065 are

## OVERZICHT GEWASPERCELEN

wintertarwe	1275 are
-------------	----------

## OVZ GEWASPERCELEN

consumptie-aardappelen op kleigrond	475 are
-------------------------------------	---------

## OVERZICHT GEWASPERCELEN

suikerbieten	1340 are
snijmais	980 are
blijvend grasland	695 are

## OVZ GEWASPERCELEN

bos (inclusief kerstdennen)	200 are
later dit jaar nog groenten open grond	2

## BEDRIJFSOMVANG

TOTAAL AANTAL BEDRIJFSSTANDAARDSALDI	10.1c	AANT
totaal aantal bedrijfsstandaardsaldi	10.1c	aant.
totaal aantal standaardbedrijfseenheden (x 100)	10.1c	aant.

**Landbouwtelling****Jaar:** 1993

Aanmaakdatum: 12-08-2021

Relatienummer: **10.2g**

Landbouwtellinggegevens: 1993

**BEDRIJFSHOOFD/BEDRIJFSLEIDER**

geboortjaar (oudste) bedrijfshoofd-/leider

**10.2e**

hoofdberoep agrarisch

hoofdberoep agrarier,  
geen nevenberoep

mannelijke bedrijfshoofden meer dan 38 uur/week

**10.1c****MEEWERKENDE PERSONEN**

meew. mannelijke kinderen meer dan 38 uur/week

meew. mannelijke kinderen 10 tot 20 uur/week

meew. mannelijke kinderen minder dan 10 uur/week

**RUNDVEE****ANDER JONGVEE VOOR DE VLEESPRODUCTIE  
JONGER DAN 1 JR. VROUWELIJK****13 AANT**

jongvee vleesproductie jonger dan 1 jr. vrouwelijk

**13 stuks****ANDER JONGVEE VOOR DE VLEESPRODUCTIE,  
JONGER DAN 1 JAAR MANNELIJK****12 AANT**

jongvee vleesproductie jonger dan 1 jaar mannelijk

**12 stuks****JONGVEE VOOR DE VLEESPRODUCTIE, 1 TOT 2 JAAR  
MANNELIJK****9 AANT**

jongvee vleesproductie 1 tot 2 jaar mannelijk

**9 stuks**

zoogkoeien (tenminste eenmaal gekalfd)

**8 stuks****TOTAAL RUNDVEE****42 AANT**

totaal rundvee

**42 stuks****PAARDEN EN PONYS**

pony's

**1 stuks****TOTAAL PAARDEN EN PONY'S****1 STUKS**

totaal paarden en pony's

**1 stuks****BEDRIJFSINDELING**

totaal akkerbouw

**4025 are**

cultuurgrond (gemeten maat)

**4765 are**

cultuurgrond (kadastrale maat)

**4765 are**

overige gronden (inclusief erf)

**100 are**

totale bedrijfsoppervlakte	5065 are
----------------------------	----------

## OVERZICHT GEWASPERCELEN

wintertarwe	1255 are
-------------	----------

## OVZ GEWASPERCELEN

consumptie-aardappelen op kleigrond	475 are
-------------------------------------	---------

## OVERZICHT GEWASPERCELEN

suikerbieten	1400 are
--------------	----------

snijmais	895 are
----------	---------

blijvend grasland	740 are
-------------------	---------

## OVZ GEWASPERCELEN

bos (inclusief kerstdennen)	200 are
-----------------------------	---------

later dit jaar nog groenten open grond	2
--	---

## BEDRIJFSOPVOLGING

aantal bedrijfsopvolgers van 16 jaar of ouder)	10.1c
--	-------

geboortjaar van oudste bedrijfsopvolger	
---	--

geslacht, schoolopleiding en aard werk opvolger	
---	--

10.2e

## GEBRUIKSRECHT GROND

cultuurgrond eigendom	150 are
-----------------------	---------

cultuurgrond pacht van anderen	4615 are
--------------------------------	----------

pachtgrond eigendom van nederlandse particulier	4350 are
---	----------

pachtgrond eigendom nederlands overheidslichaam	265 are
---	---------

## MESTOPSLAG

opslag dierlijke mest	ja
-----------------------	----

totaal inhoud opslag drijfmest buiten stal	35 m3
--	-------

>1mnd opsl.drijfmst per.01-04 tot 31-03 afg.jaar	ja
--	----

opslag vaste mest	nee
-------------------	-----

opslag gier	nee
-------------	-----

inhoud opslag drijfmest runderen buiten stal	35 m3
--	-------

aantal maand opslag drijfm runderen buiten stal	2 maand
---	---------

afdekking opslag drijfmest runderen buiten stal	ja
---	----

## VERKAVELING

aantal kavels cultuurgrond	5 aant.
----------------------------	---------

## BEDRIJFSOMVANG

totaal aantal bedrijfsstandaardsaldi

TOTAAL AANTAL BEDRIJFSSTANDAARDSALDI

totaal aantal standaardbedrijfseenheden (x 100)

10.1c aant.

10.1c AANT

10.1c aant.



**Landbouwtelling****Jaar:** 1994

Aanmaakdatum: 12-08-2021

Relatienummer: **10.2g**

Landbouwtellinggegevens: 1994

**BEDRIJFSHOOFD/BEDRIJFSLEIDER**

geboortjaar (oudste) bedrijfshoofd-/leider

**10.2e**

hoofdberoep agrarisch

hoofdberoep agrarier,  
geen nevenberoep

mannelijke bedrijfshoofden 30 tot 38 uur/week

**10.1c****MEEWERKENDE PERSONEN**

meew. mannelijke kinderen meer dan 38 uur/week

meew. mannelijke kinderen 10 tot 20 uur/week

meew. mannelijke kinderen minder dan 10 uur/week

**RUNDVEE****ANDER JONGVEE VOOR DE VLEESPRODUCTIE  
JONGER DAN 1 JR. VROUWELIJK**

4 AANT

jongvee vleesproductie jonger dan 1 jr. vrouwelijk

4 stuks

jongvee vleesproductie jonger dan 1 jaar mannelijk

10 stuks

**ANDER JONGVEE VOOR DE VLEESPRODUCTIE,  
JONGER DAN 1 JAAR MANNELIJK**

10 AANT

**JONGVEE VOOR DE VLEESPRODUCTIE (NOG NOOIT  
GEKALFD) 1 TOT 2 JAAR VROUWELIJK**

4 AANT

jongvee vleesproductie 1 tot 2 jaar vrouwelijk

4 stuks

jongvee vleesproductie 1 tot 2 jaar mannelijk

1 stuks

**JONGVEE VOOR DE VLEESPRODUCTIE, 1 TOT 2 JAAR  
MANNELIJK**

1 AANT

zoogkoeien (tenminste eenmaal gekalfd)

7 stuks

**VLEES- EN WEIDEKOEIEN (2 JAAR OF OUDER)**

2 STUKS

vlees- en weidekoeien (2 jaar of ouder)

2 stuks

totaal rundvee

28 stuks

**TOTAAL RUNDVEE**

28 AANT

**PAARDEN EN PONYS**

pony's

1 stuks

**TOTAAL PAARDEN EN PONY'S**

1 STUKS

totaal paarden en pony's

1 stuks

**BEDRIJFSINDELING**

totaal akkerbouw	3425 are
cultuurgrond (gemeten maat)	4065 are
cultuurgrond (kadastrale maat)	4065 are
overige gronden (inclusief erf)	100 are
totale bedrijfsoppervlakte	4365 are

## OVERZICHT GEWASPERCELEN

wintertarwe	540 are
-------------	---------

## OVZ GEWASPERCELEN

consumptie-aardappelen op kleigrond	460 are
-------------------------------------	---------

## OVERZICHT GEWASPERCELEN

suikerbieten	1460 are
snijmais	965 are
blijvend grasland	640 are

## OVZ GEWASPERCELEN

bos (inclusief kerstdennen)	200 are
later dit jaar nog groenten open grond	2

## AARDAPPELRAS

totaal ras cons.-aardappelen	460 are
aardappelras: bintje	460 are

## BEDRIJFSOMVANG

TOTAAL AANTAL BEDRIJFSSTANDAARDSALDI	10.1c	AANT
totaal aantal bedrijfsstandaardsaldi	10.1c	aant.
totaal aantal standaardbedrijfseenheden (x 100)	10.1c	aant.

**Landbouwtelling****Jaar:** 1995

Aanmaakdatum: 12-08-2021

Relatienummer: 10.2g

Landbouwtellinggegevens: 1995

**BEDRIJFSHOOFD/BEDRIJFSLEIDER**

geboortjaar (oudste) bedrijfshoofd-/leider

10.2e

hoofdberoep agrarisch

hoofdberoep agrarier, geen  
nevenberoep

oudste bedrijfshoofd

10.2e

dagelijkse leiding

10.2e

**MEEWERKENDE PERSONEN**

echtgeno(o)t(e) oudste bedrijfshoofd

kind in- en uitwonend

overig betaalde werkzaamheden echtgeno(o)t(e)

**RUNDVEE**ANDER JONGVEE VOOR DE VLEESPRODUCTIE  
JONGER DAN 1 JR. VROUWELIJK

2 AANT

jongvee vleesproductie jonger dan 1 jr. vrouwelijk

2 stuks

jongvee vleesproductie jonger dan 1 jaar mannelijk

10 stuks

ANDER JONGVEE VOOR DE VLEESPRODUCTIE,  
JONGER DAN 1 JAAR MANNELIJK

10 AANT

jongvee vleesproductie 1 tot 2 jaar vrouwelijk

14 stuks

JONGVEE VOOR DE VLEESPRODUCTIE (NOG  
NOOIT GEKALFD) 1 TOT 2 JAAR VROUWELIJK

14 AANT

JONGVEE VOOR DE VLEESPRODUCTIE, 1 TOT 2  
JAAR MANNELIJK

2 AANT

jongvee vleesproductie 1 tot 2 jaar mannelijk

2 stuks

stieren voor de vleesproductie, 2 jaar of ouder

2 stuks

zoogkoeien (tenminste eenmaal gekalfd)

10 stuks

totaal rundvee

40 stuks

TOTAAL RUNDVEE

40 AANT

**BEDRIJFSINDELING**

totaal akkerbouw

3295 are

cultuurgrond (gemeten maat)

4540 are

cultuurgrond (kadastrale maat)

4540 are

overige gronden (inclusief erf)

30 are

totale bedrijfsoppervlakte	4690 are
----------------------------	----------

## OVERZICHT GEWASPERCELEN

wintertarwe	230 are
-------------	---------

## OVZ GEWASPERCELEN

consumptie-aardappelen op kleigrond	460 are
-------------------------------------	---------

## OVERZICHT GEWASPERCELEN

suikerbieten	1585 are
snijmais	1020 are
blijvend grasland	740 are
tijdelijk grasland	505 are

## OVZ GEWASPERCELEN

bos (inclusief kerstdennen)	120 are
later dit jaar nog groenten open grond	2

## WERKTUIGEN

trekkers 25 - < 40 kw	1 stuks
trekkers 40 - < 60 kw	1 stuks
trekkers >= 60 kw	2 stuks
totaal trekkers (eeg)	4 stuks
gebruik trekker deel eigendom	2
gebr. maaidorser deel eigendom	nee
machines mesttoediening gras	sleepvoetmachine
machines mesttoediening bouw.	verspreiden, onderwerken twee werkgang drijfmest

## GEBRUIKSRECHT GROND

cultuurgrond eigendom	200 are
cultuurgrond pacht	4340 are

## BEDRIJFSOMVANG

TOTAAL AANTAL BEDRIJFSSTANDAARDSALDI	10.1c	AANT
totaal aantal bedrijfsstandaardsaldi	10.1c	aant.
totaal aantal standaardbedrijfseenheden (x 100)	10.1c	aant.

**Landbouwtelling****Jaar:** 1996

Aanmaakdatum: 12-08-2021

Relatienummer: 10.2g

Landbouwtellinggegevens: 1996

**BEDRIJFSHOOFD/BEDRIJFSLEIDER**

geslacht bedrijfshoofd 1	10.2e
rechtspersoonlijkheid van het bedrijf	persoonlijke onderneming
ander beroep naast agrar. bedrijf bedrijfshoofd 1	nee
gemiddelde arbeidstijd per week agr bedr bedrhfd 1	10.1c
hoogst genoten schoolopleiding bedrijfshoofd 1	10.2e
hoogst genoten cursusopleiding bedrijfshoofd 1	
geboortejaar bedrijfshoofd 1	

**MEEWERKENDE PERSONEN**

meew. vrouwelijke echtgenoten minder dan 10 uur/wk	10.1c
gem. arbeidstijd vrouw minder dan 10 uur per week	

**RUNDVEE**

fokjongvee jonger dan 1 jaar vrouwelijk	3 stuks
fokjongvee jonger dan 1 jaar mannelijk	4 stuks
fokjongvee 1 tot 2 jaar vrouwelijk	4 stuks
fokjongvee 1 tot 2 jaar mannelijk	7 stuks
stieren voor de vleesproductie, 2 jaar of ouder	1 stuks
zoogkoeien (tenminste eenmaal gekalfd)	9 stuks
<b>TOTAAL RUNDVEE</b>	<b>28 AANT</b>
totaal rundvee	28 stuks

**PAARDEN EN PONYS**

paarden 3 jaar of ouder	1 stuks
<b>TOTAAL PAARDEN EN PONY'S</b>	<b>1 STUKS</b>
totaal paarden en pony's	1 stuks

**BEDRIJFSINDELING**

totaal akkerbouw	3935 are
cultuurgrond (gemeten maat)	4564 are



cultuurgrond (kadastrale maat)	4564 are
overige gronden (inclusief erf)	30 are
totale bedrijfsoppervlakte	4714 are

## OVERZICHT GEWASPERCELEN

wintertarwe	560 are
-------------	---------

## OVZ GEWASPERCELEN

consumptie-aardappelen op kleigrond	855 are
-------------------------------------	---------

## OVERZICHT GEWASPERCELEN

suikerbieten	1820 are
snijmais	700 are
blijvend grasland	629 are

## OVZ GEWASPERCELEN

bos (inclusief kerstdennen)	120 are
later dit jaar nog groenten open grond	2

## BEDRIJFSOMVANG

totaal aantal bedrijfsstandaardsaldi	10.1c aant.
TOTAAL AANTAL BEDRIJFSSTANDAARDSALDI	10.1c AANT
totaal aantal standaardbedrijfseenheden (x 100)	10.1c aant.

**Landbouwtelling****Jaar:** 1997

Aanmaakdatum: 12-08-2021

Relatienummer: **10.2g**

Landbouwtellinggegevens: 1997

**BEDRIJFSHOOFD/BEDRIJFSLEIDER**

mannelijke bedrijfshoofden 30 tot 38 uur/week  
 ander beroep oudste bedr.hoofd naast agr.bedrijf  
 rustend agrarier

**10.1c****MEEWERKENDE PERSONEN**

meew. mannelijke kinderen minder dan 10 uur/week

1 aant.

**RUNDVEE**

ANDER JONGVEE VOOR DE VLEESPRODUCTIE, JONGER DAN 1  
 JAAR MANNELIJK

2 AANT

jongvee vleesproductie jonger dan 1 jaar mannelijk

2 stuks

jongvee vleesproductie 1 tot 2 jaar vrouwelijk

3 stuks

JONGVEE VOOR DE VLEESPRODUCTIE (NOG NOOIT GEKALFD)1  
 TOT 2 JAAR VROUWELIJK

3 AANT

JONGVEE VOOR DE VLEESPRODUCTIE, 1 TOT 2 JAAR MANNELIJK

3 AANT

jongvee vleesproductie 1 tot 2 jaar mannelijk

3 stuks

JONGVEE VLEESPROD. 2 JR OF OUDER VRL NOOIT GEKALFD

3 AANT

jongvee vleesprod. 2 jr of ouder vrl nooit gekalfd

3 stuks

stieren voor de vleesproductie, 2 jaar of ouder

1 stuks

zoogkoeien (tenminste eenmaal gekalfd)

8 stuks

**PAARDEN EN PONYS**

paarden 3 jaar of ouder

1 stuks

**BEDRIJFSINDELING**

totaal akkerbouw

3935 are

cultuurgrond (gemeten maat)

4564 are

cultuurgrond (kadastrale maat)

4564 are

overige gronden (inclusief erf)

30 are

totale bedrijfsoppervlakte

4714 are

**OVERZICHT GEWASPERCELEN**

wintertarwe

890 are

## OVZ GEWASPERCELEN

consumptie-aardappelen op kleigrond	910 are
-------------------------------------	---------

## OVERZICHT GEWASPERCELEN

suikerbieten	1765 are
snijmais	370 are
blijvend grasland	629 are

## OVZ GEWASPERCELEN

bos (inclusief kerstdennen)	120 are
later dit jaar nog groenten open grond	2

## GEBRUIKSRECHT GROND

cultuurgrond eigendom	200 are
cultuurgrond reguliere pacht	4364 are

## MESTOPSLAG

grootte mestopslagruimte vaste mest	450 m3
grootte mestopslagruimte drijfmest	80 m3

## VERKAVELING

aantal kavels cultuurgrond	14 aant.
----------------------------	----------

## BEDRIJFSOMVANG

TOTAAL AANTAL BEDRIJFSSTANDAARDSALDI	10.1c	AANT
totaal aantal bedrijfsstandaardsaldi	10.1c	aant.
totaal aantal standaardbedrijfseenheden (x 100)	10.1c	aant.

**Landbouwtelling****Jaar:** 1998

Aanmaakdatum: 12-08-2021

Relatienummer: **10.2g**

Landbouwtellinggegevens: 1998

**BEDRIJFSHOOFD/BEDRIJFSLEIDER**

mannelijke bedrijfshoofden 30 tot 38 uur/week  
 geslacht bedrijfshoofd 1  
 ander beroep naast agrar. bedrijf bedrijfshoofd 1  
 geboortejaar bedrijfshoofd 1  
 bedrijfshoofd 1 rustend agrarier

**10.2e****MEEWERKENDE PERSONEN**

meew. mannelijke kinderen minder dan 10 uur/week

**10.1c****RUNDVEE**

jongvee vleesproductie jonger dan 1 jr. vrouwelijk	4 stuks
ANDER JONGVEE VOOR DE VLEESPRODUCTIE JONGER DAN 1 JR. VROUWELIJK	4 AANT
jongvee vleesproductie 1 tot 2 jaar vrouwelijk	3 stuks
JONGVEE VOOR DE VLEESPRODUCTIE (NOG NOOIT GEKALFD)1 TOT 2 JAAR VROUWELIJK	3 AANT
JONGVEE VOOR DE VLEESPRODUCTIE, 1 TOT 2 JAAR MANNELIJK	1 AANT
jongvee vleesproductie 1 tot 2 jaar mannelijk	1 stuks
zoogkoeien (tenminste eenmaal gekalfd)	6 stuks
totaal rundvee	14 stuks
TOTAAL RUNDVEE	14 AANT

**PAARDEN EN PONYS**

paarden 3 jaar of ouder	1 stuks
pony's	1 stuks
TOTAAL PAARDEN EN PONY'S	2 STUKS
totaal paarden en pony's	2 stuks

**BEDRIJFSINDELING**

totaal akkerbouw	4030 are
cultuurgrond (gemeten maat)	4800 are
cultuurgrond (kadastrale maat)	4820 are
overige gronden (inclusief erf)	100 are
totale bedrijfsoppervlakte	5040 are

## OVERZICHT GEWASPERCELEN

wintertarwe	750 are
CONSUMPTIE-AARDAPPELEN OP ZAND- OF VEENGROND	1090 ARE

## OVZ GEWASPERCELEN

consumptie-aardappelen op zand- of veengrond	1090 are
--	----------

## OVERZICHT GEWASPERCELEN

suikerbieten	1655 are
snijmais	535 are
blijvend grasland	770 are

## OVZ GEWASPERCELEN

bos (inclusief kerstdennen)	120 are
later dit jaar nog groenten open grond	2

## BIOLOGISCHE LANDBOUW

biologische productiewijze skal	3
---------------------------------	---

## VERBREDE LANDBOUW

stalling en/of verhuur (recr.)	nee
ontvangst van en/of verkoop aan recreanten	2
verblijfsaccomodatie voor toeristen	2
verwerking van land-en tuinbouw producten	2
huisverkoop van land- en tuinbouwproducten	2
zorgtaken	2
beheerslandbouw in relatienotagebieden	2
overige vormen natuurbeheer/-productie	2

## GEBRUIKSRECHT GROND

cultuurgrond reguliere pacht	4800 are
------------------------------	----------

## BEDRIJFSOMVANG

totaal aantal bedrijfsstandaardsaldi	10.1c	aant.
TOTAAL AANTAL BEDRIJFSSTANDAARDSALDI	10.1c	AANT
totaal aantal standaardbedrijfseenheden (x 100)	10.1c	aant.





**Landbouwtelling****Jaar:** 1999

Aanmaakdatum: 12-08-2021

Relatienummer: **10.2g**

Landbouwtellinggegevens: 1999

**BEDRIJFSHOOFD/BEDRIJFSLEIDER**

geslacht bedrijfshoofd 1  
 rechtspersoonlijkheid van het bedrijf  
 ander beroep naast agrar. bedrijf bedrijfshoofd 1  
 gemiddelde arbeidstijd per week agr bedr bedrhfd 1  
 geboortejaar bedrijfshoofd 1  
 bedrijfshoofd 1 rustend agrarier  
 hoogst genoten agrarische beroepsopl. bedrijfshfd 1  
 dagelijkse leiding bij bedrijfshoofd

10.2e

persoonlijke onderneming

**10.1c****RUNDVEE**

ANDER JONGVEE VOOR DE VLEESPRODUCTIE JONGER DAN 1 JR. VROUWELIJK	3 AANT
jongvee vleesproductie jonger dan 1 jr. vrouwelijk	3 stuks
ANDER JONGVEE VOOR DE VLEESPRODUCTIE, JONGER DAN 1 JAAR MANNELIJK	2 AANT
jongvee vleesproductie jonger dan 1 jaar mannelijk	2 stuks
JONGVEE VOOR DE VLEESPRODUCTIE (NOG NOOIT GEKALFD) 1 TOT 2 JAAR VROUWELIJK	4 AANT
jongvee vleesproductie 1 tot 2 jaar vrouwelijk	4 stuks
zoogkoeien (tenminste eenmaal gekalfd)	7 stuks
TOTAAL RUNDVEE	16 AANT
totaal rundvee	16 stuks

**PAARDEN EN PONYS**

paarden 3 jaar of ouder	1 stuks
pony's	1 stuks
TOTAAL PAARDEN EN PONY'S	2 STUKS
totaal paarden en pony's	2 stuks

**BEDRIJFSINDELING**

totaal akkerbouw	5437 are
cultuurgrond (gemeten maat)	6697 are
cultuurgrond (kadastrale maat)	6697 are
overige gronden (inclusief erf)	100 are

totale bedrijfsoppervlakte	6917 are
----------------------------	----------

## OVERZICHT GEWASPERCELEN

wintertarwe	1390 are
-------------	----------

## OVZ GEWASPERCELEN

consumptie-aardappelen op kleigrond	1622 are
-------------------------------------	----------

## OVERZICHT GEWASPERCELEN

suikerbieten	1590 are
--------------	----------

snijmais	835 are
----------	---------

blijvend grasland	1010 are
-------------------	----------

## OVZ GEWASPERCELEN

bos (inclusief kerstdennen)	120 are
-----------------------------	---------

braakland	250 are
-----------	---------

later dit jaar nog groenten open grond	2
--	---

## BIOLOGISCHE LANDBOUW

biologische productiewijze skal	3
---------------------------------	---

## WERKTUIGEN

trekker met vermogen kleiner dan 40 kw in eigendom	1 aant.
--	---------

trekker met vermogen 40 tot 60 kw in eigendom	2 aant.
---	---------

trekker met vermogen 60 tot 100 kw in eigendom	1 aant.
--	---------

trekker met vermogen 100 kw of meer in eigendom	2 aant.
---	---------

gebruik maaidorser geen/gedeeltelijk eigendom	2
---	---

## GEBRUIKSRECHT GROND

cultuurgrond eigendom	1300 are
-----------------------	----------

cultuurgrond erfpacht	4037 are
-----------------------	----------

cultuurgrond overige exploitatievormen	1360 are
--	----------

## VERKAVELING

aantal kavels cultuurgrond	24 aant.
----------------------------	----------

oppervlakte huiskavel	1500 are
-----------------------	----------

## BEDRIJFSOMVANG

TOTAAL AANTAL BEDRIJFSSTANDAARDSALDI

10.1c AANT

totaal aantal bedrijfsstandaardsaldi

10.1c aant.

totaal aantal standaardbedrijfseenheden (x 100)

10.1c aant.

**Landbouwtelling****Jaar:** 2000

Aanmaakdatum: 12-08-2021

Relatienummer: **10.2g**

Landbouwtellinggegevens: 2000

**BEDRIJFSHOOFD/BEDRIJFSLEIDER**

mannelijke bedrijfshoofden meer dan 38 uur/week

**10.1c**

geslacht bedrijfshoofd 1

**10.2e**

ander beroep naast agrar. bedrijf bedrijfshoofd 1

nee

geboortejaar bedrijfshoofd 1

**10.2e**

bedrijfshoofd 1 rustend agrarier

**10.1c****MEEWERKENDE PERSONEN**

mannen regelmatig werkzaam 20 tot 30 uur/week

2 pers.

**RUNDVEE****ANDER JONGVEE VOOR DE VLEESPRODUCTIE JONGER DAN 1 JR. VROUWELIJK**

3 AANT

jongvee vleesproductie jonger dan 1 jr. vrouwelijk

3 stuks

stieren voor de vleesproductie, 2 jaar of ouder

1 stuks

zoogkoeien (tenminste eenmaal gekalfd)

8 stuks

**TOTAAL RUNDVEE**

12 AANT

totaal rundvee

12 stuks

**BEDRIJFSINDELING**

totaal akkerbouw

5413 are

cultuurgrond (gemeten maat)

6675 are

cultuurgrond (kadastrale maat)

6675 are

overige gronden (inclusief erf)

100 are

totale bedrijfsoppervlakte

6895 are

**OVERZICHT GEWASPERCELEN**

wintertarwe

1150 are

**OVZ GEWASPERCELEN**

consumptie-aardappelen op kleigrond

1835 are

**OVERZICHT GEWASPERCELEN**

suikerbieten

1873 are

snijmais

555 are

## OVZ GEWASPERCELEN

blijvend grasl. buiten uiterwaarden grote rivieren	1060 are
bos (inclusief kerstdennen)	120 are
braakland	202 are
later dit jaar nog groenten open grond	2

## BEDRIJFSOPVOLGING

opvolger aanwezig	nee
-------------------	-----

## ENERGIEPRODUCTIE

productie/opwekking/benutting duurzame energie	2
--	---

## BIOLOGISCHE LANDBOUW

biologische productiewijze skal	2
---------------------------------	---

## MESTGEBRUIK

gebruik van dierlijke mest op grasland	nee
gebruik van dierlijke mest op bouwland	ja
dunne mest tank met bouwlandinjecteur	25 m3/ha
bewerkte oppervlakte tank met bouwlandinjecteur	30 ha

## BEDRIJFSOMVANG

TOTAAL AANTAL BEDRIJFSSTANDAARDSALDI	10.1c	AANT
totaal aantal bedrijfsstandaardsaldi	10.1c	aant.
totaal aantal standaardbedrijfseenheden (x 100)	10.1c	aant.



**Landbouwtelling****Jaar:** 2001

Aanmaakdatum: 12-08-2021

Relatienummer: **10.2g**

Landbouwtellinggegevens: 2001

**BEDRIJFSHOOFD/BEDRIJFSLEIDER**

mannelijke bedrijfshoofden meer dan 38 uur/week

**10.1c**

geslacht bedrijfshoofd 1

10.2e

ander beroep naast agrar. bedrijf bedrijfshoofd 1

10.1c

geboortejaar bedrijfshoofd 1

**10.2e**

bedrijfshoofd 1 rustend agrarier

10.1c

**RUNDVEE**

jongvee vleesproductie jonger dan 1 jr. vrouwelijk

4 stuks

ANDER JONGVEE VOOR DE VLEESPRODUCTIE JONGER DAN 1 JR.  
VROUWELIJK

4 AANT

JONGVEE VOOR DE VLEESPRODUCTIE (NOG NOOIT GEKALFD)1  
TOT 2 JAAR VROUWELIJK

3 AANT

jongvee vleesproductie 1 tot 2 jaar vrouwelijk

3 stuks

zoogkoeien (tenminste eenmaal gekalfd)

8 stuks

totaal rundvee

15 stuks

TOTAAL RUNDVEE

15 AANT

**PAARDEN EN PONYS**

paarden 3 jaar of ouder

1 stuks

TOTAAL PAARDEN EN PONY'S

1 STUKS

totaal paarden en pony's

1 stuks

**BEDRIJFSINDELING**

totaal akkerbouw

5815 are

cultuurgrond (gemeten maat)

7023 are

cultuurgrond (kadastrale maat)

7023 are

overige gronden (inclusief erf)

100 are

totale bedrijfsoppervlakte

7243 are

**OVERZICHT GEWASPERCELEN**

wintertarwe

1400 are

triticale

450 are

**OVZ GEWASPERCELEN**

consumptie-aardappelen op kleigrond	2165 are
-------------------------------------	----------

## OVERZICHT GEWASPERCELEN

suikerbieten	1800 are
--------------	----------

## OVZ GEWASPERCELEN

blijvend grasl. buiten uiterwaarden grote rivieren	970 are
--	---------

bos (inclusief kerstdennen)	120 are
-----------------------------	---------

braakland	238 are
-----------	---------

later dit jaar nog groenten open grond	2
--	---

## BIOLOGISCHE LANDBOUW

biologische productiewijze skal	2
---------------------------------	---

## KWALITEITSBORGINGSYSTEMEN AKKERBOUW

kpa	ja
-----	----

## KWALITEITSBORGINGSYSTEMEN RUNDVEE

ikb-rund	ja
----------	----

## WATERGEBRUIK

een of meer pompen om grondwater te onttrekken	nee
--	-----

## BEDRIJFSOMVANG

TOTAAL AANTAL BEDRIJFSSTANDAARDSALDI	10.1c	AANT
totaal aantal bedrijfsstandaardsaldi	10.1c	aant.
totaal aantal standaardbedrijfseenheden (x 100)	10.1c	aant.

**Landbouwtelling****Jaar:** 2002

Aanmaakdatum: 12-08-2021

Relatienummer: **10.2g**

Landbouwtellinggegevens: 2002

**BEDRIJFSHOOFD/BEDRIJFSLEIDER**

mannelijke bedrijfshoofden meer dan 38 uur/week

**10.1c**

geslacht bedrijfshoofd 1

10.2e

ander beroep naast agrar. bedrijf bedrijfshoofd 1

10.1c

geboortejaar bedrijfshoofd 1

10.2e jaar

bedrijfshoofd 1 rustend agrarier

10.1c

**MEEWERKENDE PERSONEN**

mannen regelmatig werkzaam 10 tot 20 uur/week

2 pers.

**RUNDVEE**

jongvee vleesproductie jonger dan 1 jr. vrouwelijk

3 stuks

ANDER JONGVEE VOOR DE VLEESPRODUCTIE JONGER DAN 1 JR.  
VROUWELIJK

3 AANT

JONGVEE VOOR DE VLEESPRODUCTIE (NOG NOOIT GEKALFD)1  
TOT 2 JAAR VROUWELIJK

4 AANT

jongvee vleesproductie 1 tot 2 jaar vrouwelijk

4 stuks

zoogkoeien (tenminste eenmaal gekalfd)

8 stuks

totaal rundvee

15 stuks

TOTAAL RUNDVEE

15 AANT

**PAARDEN EN PONYS**

paarden 3 jaar of ouder

1 stuks

TOTAAL PAARDEN EN PONY'S

1 STUKS

totaal paarden en pony's

1 stuks

**BEDRIJFSINDELING**

totaal gewaspercelen

7705 are

totaal gemeten maat

7705 are

oppervlakte kadastrale maat

7705 are

overige gronden excl natuurl.grasl/overige natuur

60 are

totale bedrijfsoppervlakte

7765 are

**OVERZICHT GEWASPERCELEN**

wintertarwe

2367 are

zomertarwe	245 are
------------	---------

## OVZ GEWASPERCELEN

consumptie-aardappelen op zand- of veengrond	1945 are
--	----------

## OVERZICHT GEWASPERCELEN

CONSUMPTIE-AARDAPPELEN OP ZAND- OF VEENGROND	1945 ARE
--	----------

suikerbieten	1875 are
--------------	----------

blijvend grasland	974 are
-------------------	---------

## OVZ GEWASPERCELEN

zwarte braak minder dan 6 maanden	20 are
-----------------------------------	--------

groene braak (ten minste 6 maand)	279 are
-----------------------------------	---------

later dit jaar nog groenten open grond	2
--	---

## BIOLOGISCHE LANDBOUW

biologische productiewijze skal	2
---------------------------------	---

## BEDRIJFSOMVANG

totaal aantal bedrijfsstandaardsaldi	10.1c	aant.
--------------------------------------	-------	-------

TOTAAL AANTAL BEDRIJFSSTANDAARDSALDI	10.1c	AANT
--------------------------------------	-------	------

**Landbouwtelling****Jaar:** 2003

Aanmaakdatum: 12-08-2021

Relatienummer: 10.2g

Landbouwtellinggegevens: 2003

**BEDRIJFSHOOFD/BEDRIJFSLEIDER**

geslacht bedrijfshoofd 1  
 ander beroep naast agrar. bedrijf bedrijfshoofd 1  
 gemiddelde arbeidstijd per week agr bedr bedrhfd 1  
 geboortejaar bedrijfshoofd 1  
 bedrijfshoofd 1 rustend agrarier  
 dagelijkse leiding bij bedrijfshoofd  
 dagelijkse leiding bedrijfshoofd 1

10.2e

**10.1c**

10.2e

**10.1c****MEEWERKENDE PERSONEN**

mannen regelmatig werkzaam 10 tot 20 uur/week  
 werkdagen niet-rechtstreeks tewerkgestelde pers.

**10.1c****RUNDVEE**

ANDER JONGVEE VOOR DE VLEESPRODUCTIE JONGER DAN 1 JR. VROUWELIJK  
 jongvee vleesproductie jonger dan 1 jr. vrouwelijk  
 jongvee vleesproductie 1 tot 2 jaar vrouwelijk  
 JONGVEE VOOR DE VLEESPRODUCTIE (NOG NOOIT GEKALFD)1  
 TOT 2 JAAR VROUWELIJK  
 zoogkoeien (tenminste eenmaal gekalfd)  
 totaal rundvee  
 TOTAAL RUNDVEE

4 AANT

4 stuks

1 stuks

1 AANT

8 stuks

13 stuks

13 AANT

**PAARDEN EN PONYS**

paarden 3 jaar of ouder  
 TOTAAL PAARDEN EN PONY'S  
 totaal paarden en pony's

1 stuks

1 STUKS

1 stuks

**BEDRIJFSINDELING**

totaal gewaspercelen  
 totaal gemeten maat  
 oppervlakte kadastrale maat  
 cultuurgrond niet in gebruik (exclusief braakland)

8958 are

8958 are

8958 are

50 are



overige gronden excl natuurl.grasl/overige natuur	60 are
totale bedrijfsoppervlakte	9068 are

## OVERZICHT GEWASPERCELEN

wintertarwe	2898 are
zomergerst	292 are

## OVZ GEWASPERCELEN

consumptie-aardappelen op zand- of veengrond	1855 are
--	----------

## OVERZICHT GEWASPERCELEN

CONSUMPTIE-AARDAPPELEN OP ZAND- OF VEENGROND	1855 ARE
suikerbieten	2617 are
blijvend grasland	380 are
tijdelijk grasland	595 are

## OVZ GEWASPERCELEN

groene braak (ten minste 6 maand)	321 are
gebruik bodembedekkers in winter	3500 are
later dit jaar nog groenten open grond	ja

## ENERGIEPRODUCTIE

productie/opwekking/benutting duurzame energie	nee
--	-----

## BIOLOGISCHE LANDBOUW

biologische productiewijze skal	2
---------------------------------	---

## VERBREDE LANDBOUW

expl. stalling goederen/dieren van derden	2
toerisme als bedrijfsactiviteit	nee
verwerking van land-en tuinbouw producten	nee
huisverkoop van land- en tuinbouwproducten	ja
toepassing aquacultuur	2
verrichten loonwerk voor derden	2
zorgboerderij	nee
toepassing agrarisch natuurbeheer	nee

## GEBRUIKSRECHT GROND

cultuurgrond eigendom	1088 are
cultuurgrond reguliere pacht	5012 are
cultuurgrond teelpacht	71 are
cultuurgrond overige exploitatievormen	2787 are
pacht cultuurgrond van overige particulieren	5012 are

pacht cultuurgrond van overheidslichaam  
 totaal oppervlakte gepachte cultuurgrond

71 are  
 5083 are

## BEREGENING

berekening door sproeien of spuiten  
 berekening door druppelbevloeiing

nee  
 nee

## MESTOPSLAG

grootte mestopslagruimte vaste mest  
 grootte mestopslagruimte drijfmest  
 capaciteit mestopslagruimte vaste mest in maanden  
 capaciteit mestopslagruimte drijfmest in maanden

250 m3  
 70 m3  
 12 mnd  
 6 mnd

## BEDRIJFSOMVANG

totaal aantal bedrijfsstandaardsaldi

**10.1c** aant.

TOTAAL AANTAL BEDRIJFSSTANDAARDSALDI

**10.1c** AANT

**Landbouwtelling****Jaar:** 2004

Aanmaakdatum: 12-08-2021

Relatienummer: **10.2g**

Landbouwtellinggegevens: 2004

**BEDRIJFSHOOFD/BEDRIJFSLEIDER**

mannelijke bedrijfshoofden meer dan 38 uur/week

geslacht bedrijfshoofd 1

ander beroep naast agrar. bedrijf bedrijfshoofd 1

geboortejaar bedrijfshoofd 1

bedrijfshoofd 1 rustend agrarier

**10.1c**

10.2e

10.1c

**10.2e**

10.1c

**MEEWERKENDE PERSONEN**

meew. vrouwelijke echtgenoten 10 tot 20 uur/week

meew. inwonende familie 10 tot 20 uur/week man

mannen regelmatig werkzaam 10 tot 20 uur/week

**10.1c****RUNDVEE****ANDER JONGVEE VOOR DE VLEESPRODUCTIE JONGER DAN 1 JR. VROUWELIJK****3 AANT**

jongvee vleesproductie jonger dan 1 jr. vrouwelijk

**3 stuks**

jongvee vleesproductie 1 tot 2 jaar vrouwelijk

**4 stuks****JONGVEE VOOR DE VLEESPRODUCTIE (NOG NOOIT GEKALFD)1 TOT 2 JAAR VROUWELIJK****4 AANT**

zoogkoeien (tenminste eenmaal gekalfd)

**5 stuks**

totaal rundvee

**12 stuks****TOTAAL RUNDVEE****12 AANT****PAARDEN EN PONYS**

paarden 3 jaar of ouder

**3 stuks****TOTAAL PAARDEN EN PONY'S****3 STUKS**

totaal paarden en pony's

**3 stuks****BEDRIJFSINDELING**

totaal gewaspercelen

**8367 are**

totaal gemeten maat

**8367 are**

oppervlakte kadastrale maat

**8367 are**

cultuurgrond niet in gebruik (exclusief braakland)

**20 are**

overige gronden excl natuurl.grasl/overige natuur

**20 are**

totale bedrijfsoppervlakte

**8407 are**

## OVERZICHT GEWASPERCELEN

wintertarwe	2576 are
triticale	280 are

## OVZ GEWASPERCELEN

consumptie-aardappelen op zand- of veengrond	1955 are
--	----------

## OVERZICHT GEWASPERCELEN

CONSUMPTIE-AARDAPPELEN OP ZAND- OF VEENGROND	1955 ARE
suikerbieten	2264 are
blijvend grasland	240 are
tijdelijk grasland	756 are

## OVZ GEWASPERCELEN

groene braak (ten minste 6 maand)	296 are
later dit jaar nog groenten open grond	2

## BEDRIJFSOPVOLGING

opvolger aanwezig	nee
-------------------	-----

## BIOLOGISCHE LANDBOUW

biologische productiewijze skal	2
---------------------------------	---

## HUISVESTING

huisv vrl jongvee >= 1 jaar overige staltypen	ja
---	----

## VERKAVELING

aantal kavels van cultuurgrond gemeten maat	22 aant.
oppervlakte huiskavel	1040 are

## BEDRIJFSOMVANG

TOTAAL AANTAL BEDRIJFSSTANDAARDSALDI	10.1c	AANT
totaal aantal bedrijfsstandaardsaldi	10.1c	aant.

**Landbouwtelling****Jaar:** 2005

Aanmaakdatum: 12-08-2021

Relatienummer: 10.2g

Landbouwtellinggegevens: 2005

**BEDRIJFSHOOFD/BEDRIJFSLEIDER**

geslacht bedrijfshoofd 1

10.2e

ander beroep naast agrar. bedrijf bedrijfshoofd 1

10.1c

gemiddelde arbeidstijd per week agr bedr bedrhfd 1

10.2e

hoogst genoten schoolopleiding bedrijfshoofd 1

geboortejaar bedrijfshoofd 1

10.2e jaar

bedrijfshoofd 1 rustend agrarier

10.1c

dagelijkse leiding bedrijfshoofd 1

**MEEWERKENDE PERSONEN**

mannen regelmatig werkzaam minder dan 10 uur/week

meew. inwonend fam.lid &gt; 65 jr 30-38 uur/week man

10.1c

**RUNDVEE**ANDER JONGVEE VOOR DE VLEESPRODUCTIE  
JONGER DAN 1 JR. VROUWELIJK

4 AANT

jongvee vleesproductie jonger dan 1 jr. vrouwelijk

4 stuks

JONGVEE VOOR DE VLEESPRODUCTIE (NOG  
NOOIT GEKALFD)1 TOT 2 JAAR VROUWELIJK

3 AANT

jongvee vleesproductie 1 tot 2 jaar vrouwelijk

3 stuks

zoogkoeien (tenminste eenmaal gekalfd)

7 stuks

totaal rundvee

14 stuks

TOTAAL RUNDVEE

14 AANT

**PAARDEN EN PONYS**

paarden 3 jaar of ouder

2 stuks

TOTAAL PAARDEN EN PONY'S

2 STUKS

totaal paarden en pony's

2 stuks

**BEDRIJFSINDELING**

totaal gewaspercelen

7847 are

totaal gemeten maat

7847 are

oppervlakte kadastrale maat

7847 are

cultuurgrond niet in gebruik (exclusief braakland)

20 are



overige gronden excl natuurl.grasl/overige natuur	20 are
totale bedrijfsoppervlakte	7887 are

## OVERZICHT GEWASPERCELEN

wintertarwe	1803 are
triticale	300 are

## OVZ GEWASPERCELEN

consumptie-aardappelen op kleigrond	1962 are
-------------------------------------	----------

## OVERZICHT GEWASPERCELEN

suikerbieten	2278 are
blijvend grasland	735 are
tijdelijk grasland	261 are

## OVZ GEWASPERCELEN

groene braak (ten minste 6 maand)	508 are
later dit jaar nog groenten open grond	2

## BIOLOGISCHE LANDBOUW

biologische productiewijze skal	2
---------------------------------	---

## WERKTUIGEN

trekker met vermogen 40 tot 60 kw in eigendom	1 aant.
trekker met vermogen 60 tot 100 kw in eigendom	2 aant.
trekker met vermogen 100 kw of meer in eigendom	2 aant.

## GEBRUIKSRECHT GROND

cultuurgrond eigendom	1096 are
cultuurgrond reguliere pacht	3933 are
cultuurgrond eenmalige pacht	441 are
cultuurgrond overige exploitatievormen	2377 are
pacht cultuurgrond van overige particulieren	4374 are
totaal oppervlakte gepachte cultuurgrond	4374 are

## MESTGEBRUIK

mestaanwendingstechniek grasland	mestinjectie en zodenbemester
mestaanwendingstechniek bouwland	injectie

## BEDRIJFSOMVANG

totaal aantal bedrijfsstandaardsaldi	10.1c	aant.
TOTAAL AANTAL BEDRIJFSSTANDAARDSALDI	10.1c	AANT

**Landbouwtelling****Jaar:** 2006

Aanmaakdatum: 12-08-2021

Relatienummer: 10.2g

Landbouwtellinggegevens: 2006

**BEDRIJFSHOOFD/ BEDRIJFSLEIDER**

geboortejaar bedrijfshoofd(meest verantwoordelijk)

10.2e

GEBORTEJR BEDRIJFSHFD/LEIDER

10.2e

geslacht bedrijfshoofd (meest verantwoordelijk)

10.2e

GESLACHT BEDRIJFSHOOFD/LEIDER

10.2e

ARBEIDSTIJD BEDRIJFSHFD/LEIDER

10.1c

arbeidstijd bedrijfshoofd (meest verantwoordelijk)

**MEEWERKENDE PERSONEN**

meewerkende familie 20 tot 30 uur/week (man)

werkdagen niet-rechtstreeks tewerkgestelde pers.

Totaal aantal werkdagen NIET-rechtstreeks door het bedrijf tewerkgesteld

10.1c

**RUNDVEE**

jongvee vleesproductie jonger dan 1 jr. vrouwelijk

3 stuks

ANDER JONGVEE VOOR DE VLEESPRODUCTIE JONGER DAN 1 JR. VROUWELIJK

3 AANT

ANDER JONGVEE VOOR DE VLEESPRODUCTIE, JONGER DAN 1 JAAR MANNELIJK

1 AANT

jongvee vleesproductie jonger dan 1 jaar mannelijk

1 stuks

jongvee vleesproductie 1 tot 2 jaar vrouwelijk

4 stuks

JONGVEE VOOR DE VLEESPRODUCTIE (NOG NOOIT GEKALFD)1 TOT 2 JAAR VROUWELIJK

4 AANT

zoogkoeien (tenminste eenmaal gekalfd)

6 stuks

TOTAAL RUNDVEE

14 AANT

totaal rundvee

14 stuks

**BEDRIJFSINDELING**

totaal gewaspercelen

6365 are

totaal gemeten maat

6365 are

oppervlakte kadastrale maat

6365 are

cultuurgrond niet in gebruik (exclusief braakland)

20 are

overige gronden excl natuurl.grasl/overige natuur

20 are

totale bedrijfsoppervlakte	6405 are
----------------------------	----------

## OVERZICHT GEWASPERCELEN

wintertarwe	1503 are
CONSUMPTIEAARDAPPELEN OP KLEIGROND (LAAT)	1724 ARE

## OVZ GEWASPERCELEN

consumptieaardappelen op kleigrond (laat)	1724 are
---	----------

## OVERZICHT GEWASPERCELEN

suikerbieten	1987 are
snijmais	168 are
blijvend grasland	670 are
tijdelijk grasland	256 are
GROENE BRAAK (TEN MINSTE 6 MAAND)	57 ARE

## OVZ GEWASPERCELEN

groene braak (ten minste 6 maand)	57 are
-----------------------------------	--------

## BIOLOGISCHE LANDBOUW

biologische productiewijze skal	2
---------------------------------	---

## GEBRUIKSRECHT GROND

cultuurgrond eigendom (excl. glastuinbouw)	362 are
cultuurgrond reguliere pacht (excl. glastuinbouw)	4349 are
cultuurgrond eenmalige pacht (excl. glastuinbouw)	448 are
grondgebruikersverklaring (excl. glastuinbouw)	1194 are
cultuurgrond overige ex.vormen(excl. glastuinbouw)	12 are

## BEWEIDING

grasland met beweiding	ja
------------------------	----

## BEDRIJFSOMVANG

TOTAAL AANTAL BEDRIJFSSTANDAARDSALDI	10.1c	AANT
totaal aantal bedrijfsstandaardsaldi	10.1c	aant.

**Landbouwtelling****Jaar:** 2007

Aanmaakdatum: 12-08-2021

Relatienummer: 10.2g

## Landbouwtellinggegevens: 2007

**BEDRIJFSHOOFD/ BEDRIJFSLEIDER**

geboortjaar bedrijfshoofd(meest verantwoordelijk)

10.2e

GEBORTEJR BEDRIJFSHFD/LEIDER

10.2e

geslacht bedrijfshoofd (meest verantwoordelijk)

10.2e

GESLACHT BEDRIJFSHOOFD/LEIDER

10.2e

arbeidstijd bedrijfshoofd (meest verantwoordelijk)

10.1c

ARBEIDSTIJD BEDRIJFSHFD/LEIDER

**BEDRIJFSHOOFD/BEDRIJFSLEIDER**

geboortjaar levenspartner van bedrijfshoofd

10.2e

geslacht levenspartner van bedrijfshoofd

10.2e

arbeidstijd levenspartner van bedrijfshoofd

10.1c

echtgenoot ander beroep naast agrar. bedrijf

echtgenoot meer tijd ander beroep dan agr.bedrijf

bedrijfshoofd ander beroep naast agrarisch bedrijf

**MEEWERKENDE PERSONEN**

mannen regelmatig werkzaam 10 tot 20 uur/week

1 pers.

MANNEN REGELMATIG WERKZAAM 10 TOT 20 UUR/WEEK

1 AANT

meewerkende familie 20 tot 30 uur/week (man)

2 aant.

Totaal aantal werkdagen NIET-rechtstreeks door het bedrijf  
tewerkgesteld

15 DAGEN

werkdagen niet-rechtstreeks tewerkgestelde pers.

15 dagen

**RUNDVEE**

jongvee vleesproductie 1 tot 2 jaar vrouwelijk

9 stuks

JONGVEE VOOR DE VLEESPRODUCTIE (NOG NOOIT  
GEKALFD)1 TOT 2 JAAR VROUWELIJK

9 AANT

TOTAAL RUNDVEE

9 AANT

totaal rundvee

9 stuks

**PAARDEN EN PONYS**paarden 3 jaar of ouder stokmaat  $\geq 1.57$  m

1 stuks

totaal paarden en pony's	1 stuks
--------------------------	---------

#### BEDRIJFSINDELING

totaal gewaspercelen	7813 are
totaal gemeten maat	7813 are
oppervlakte kadastrale maat	7850 are
cultuurgrond niet in gebruik (exclusief braakland)	20 are
overige gronden excl natuurl.grasl/overige natuur	20 are
totale bedrijfsoppervlakte	7890 are

#### OVERZICHT GEWASPERCELEN

wintertarwe	1742 are
wintergerst	424 are

#### OVZ GEWASPERCELEN

consumptieaardappelen op kleigrond (laat)	2121 are
---	----------

#### OVERZICHT GEWASPERCELEN

CONSUMPTIEAARDAPPELEN OP KLEIGROND (LAAT)	2121 ARE
suikerbieten	2460 are
blijvend grasland	793 are
tijdelijk grasland	140 are

#### OVZ GEWASPERCELEN

groene braak (ten minste 6 maand)	133 are
-----------------------------------	---------

#### OVERZICHT GEWASPERCELEN

GROENE BRAAK (TEN MINSTE 6 MAAND)	133 ARE
-----------------------------------	---------

#### BIOLOGISCHE LANDBOUW

biologische productiewijze skal	2
---------------------------------	---

#### VERBREDE LANDBOUW

bedrijfsareaal agrarisch natuurbeheer	180 are
agr. natuurbeh. - overeenkomst dlgs en/of dr	ja

#### GEBRUIKSRECHT GROND

cultuurgrond eigendom (excl. glastuinbouw)	642 are
cultuurgrond reguliere pacht (excl. glastuinbouw)	3595 are
reguliere pacht kortlopend (excl. glastuinbouw)	221 are
cultuurgrond eenmalige pacht (excl. glastuinbouw)	1817 are
grondgebruikersverklaring (excl. glastuinbouw)	1506 are
cultuurgrond overige ex.vormen(excl. glastuinbouw)	32 are

## MESTOPSLAG

>1mnd opsl.drijfmst per.01-04 tot 31-03 afg.jaar	ja
inhoud opslag drijfmest runderen in/onder stal	30 m3
aantal maand opslag drijfm runderen in/onder stal	6 maand
inhoud opslag drijfmest runderen buiten stal	30 m3
aantal maand opslag drijfm runderen buiten stal	6 maand
totaal mestopslag in/onder stal	30 m3
totaal mestopslag buiten stal	30 m3
>1 wk opsl.vst mest per.01-04 tot 31-03 afg.jaar	ja
vaste mestopslag in onder stal: runderen	100 m3
totaal vaste mestopslag in/onder stal	100 m3
vaste mestopslag mnd in/onder stal: runderen	12 aant.
afdekking vaste mestopslag buiten stal: runderen	ja

## BEWEIDING

grasland met beweiding	ja
------------------------	----

## BEDRIJFSOMVANG

totaal aantal bedrijfsstandaardsaldi	10.1c	aant.
TOTAAL AANTAL BEDRIJFSSTANDAARDSALDI	10.1c	AANT





## overzicht

Ingevulde gegevens Gecombineerde opgave 2017: Regelingen grondgebonden

### Uw gegevens

Naam : 10.2e 10.2e  
Adres : Ingberdorpsstraat 29  
Woonplaats : INGBER  
Telefoonnummer : 10.2e  
Mobiel telefoonnummer :  
E-mailadres : 10.2e hetnet.nl  
Relatienummer : 10.2g  
Aanvraagnummer : 8632149  
KvK-nummer : 10.2e

### Gemachtigde

Naam : Valt niet onder verzoek  
Adres :  
Woonplaats :  
Relatienummer :  
KvK-nummer :

# Overzicht percelen: Regelingen - grondgebonden

Doc 22.

Peildatum 15-05-2017

Perceelsgegevens		Mest			Betalingsrechten GLB					Brede weers-verzekering
	Biologische productiewijze	Voorgestelde oppervlakte	Opgegeven oppervlakte	Hogere fosfaatnorm	Betalings rechten	Voorgestelde oppervlakte	Opgegeven oppervlakte	Ecologisch aandachtsgebied	Nationale reserve	Verzekeraar
Perceel 4:										
0,14 ha		0,14 ha	0,14 ha		Ja	0,14 ha	0,14 ha			
Grasland, blijvend (265)										
Perceel 7:										
0,12 ha		0,12 ha	0,12 ha		Ja	0,12 ha	0,12 ha			
Grasland, blijvend (265)										
Perceel 8: Grasland										
1,63 ha		1,63 ha	1,63 ha		Ja	1,63 ha	1,63 ha			
Grasland, blijvend (265)										
Perceel 11: Vloedsgraaf										
9,72 ha		9,72 ha	9,72 ha	Pw 29	Ja	9,72 ha	9,72 ha	Volgteelt		
Tarwe, winter- (233)										
Perceel 16: Fruit 0,76										
0,76 ha		0,76 ha	0,76 ha		Ja	0,76 ha	0,76 ha	Volgteelt		
Tarwe, winter- (233)										
Perceel 17: Pasveld										
1,85 ha		1,85 ha	1,85 ha	Pw 42	Ja	1,85 ha	1,85 ha	Volgteelt		
Tarwe, winter- (233)										
Perceel 18: Schop Links										
4,00 ha		4,00 ha	4,00 ha	Pw 31	Ja	4,00 ha	4,00 ha			
Bieten, suiker- (256)										
Perceel 21: Fruit										
7,60 ha		7,60 ha	7,60 ha	Pw 31	Ja	7,60 ha	7,60 ha	Volgteelt		
Tarwe, winter- (233)										

# Overzicht percelen: Regelingen - grondgebonden

Doc 22.

Peildatum 15-05-2017

Perceelsgegevens		Mest			Betalingsrechten GLB				Brede weers-verzekering	
	Biologische productiewijze	Voorgestelde oppervlakte	Opgegeven oppervlakte	Hogere fosfaatnorm	Betalings rechten	Voorgestelde oppervlakte	Opgegeven oppervlakte	Ecologisch aandachtsgebied	Nationale reserve	Verzekeraar
Perceel 24: Fruit 0,3										
0,35 ha		0,35 ha	0,35 ha		Ja	0,35 ha	0,35 ha	Volgteelt		
Tarwe, winter- (233)										
Perceel 25: Louis										
0,25 ha		0,25 ha	0,25 ha		Ja	0,25 ha	0,25 ha			
Grasland, blijvend (265)										
Perceel 26: Gerendal										
4,47 ha		4,47 ha	4,47 ha	Pw 38	Ja	4,47 ha	4,47 ha			
Bieten, suiker- (256)										
Perceel 27: Termaar 0,7										
0,70 ha		0,70 ha	0,70 ha		Ja	0,70 ha	0,70 ha	Volgteelt		
Tarwe, winter- (233)										
Perceel 28: Daalkuil										
3,79 ha		3,79 ha	3,79 ha	Pw 30	Ja	3,79 ha	3,79 ha			
Aardappelen, consumptie (2014)										
Perceel 30: Huiswei										
0,74 ha		0,74 ha	0,74 ha		Ja	0,74 ha	0,74 ha			
Grasland, blijvend (265)										
Perceel 31: Vloedsgraaf klein										
2,31 ha		2,31 ha	2,31 ha	Pw 39	Ja	2,31 ha	2,31 ha	Volgteelt		
Tarwe, winter- (233)										
Perceel 34: Blijvend gras										
0,52 ha		0,48 ha	0,52 ha		Ja	0,48 ha	0,52 ha			
Grasland, blijvend (265)										

Dit perceel valt gedurende (een deel van) de looptijd geheel of gedeeltelijk buiten de topografische grenzen. Hierdoor is de voorgestelde oppervlakte kleiner dan de oppervlakte die u zelf heeft ingetekend.

# Overzicht percelen: Regelingen - grondgebonden

Doc 22.

Peildatum 15-05-2017

Perceelsgegevens		Mest			Betalingsrechten GLB					Brede weers-verzekering
	Biologische productiewijze	Voorgestelde oppervlakte	Opgegeven oppervlakte	Hogere fosfaatnorm	Betalings rechten	Voorgestelde oppervlakte	Opgegeven oppervlakte	Ecologisch aandachtsgebied	Nationale reserve	Verzekeraar
Perceel 39:										
0,04 ha		0,04 ha	0,04 ha		Ja	0,04 ha	0,04 ha			
Grasland, blijvend (265)										
Perceel 46: Boomgaard										
0,26 ha		0,22 ha	0,26 ha		Ja	0,22 ha	0,26 ha			
Hoogstamboomgaard (2628)										
Dit perceel valt gedurende (een deel van) de looptijd geheel of gedeeltelijk buiten de topografische grenzen. Hierdoor is de voorgestelde oppervlakte kleiner dan de oppervlakte die u zelf heeft ingetekend.										
Perceel 47: Broenssem										
2,83 ha		2,83 ha	2,83 ha	Pw 19	Ja	2,83 ha	2,83 ha			
Aardappelen, consumptie (2014)										
Perceel 56: Putgats										
2,08 ha		2,08 ha	2,08 ha	Pw 15	Ja	2,08 ha	2,08 ha	Volgteelt		
Tarwe, winter- (233)										
Perceel 57: Vaart Rechts										
9,59 ha		9,59 ha	9,59 ha	Pw 26	Ja	9,59 ha	9,59 ha			
Bieten, suiker- (256)										
Perceel 62:										
0,05 ha		0,05 ha	0,05 ha		Ja	0,05 ha	0,05 ha			
Grasland, blijvend (265)										
Perceel 64:										
1,46 ha		1,46 ha	1,46 ha		Ja	1,46 ha	1,46 ha			
Grasland, natuurlijk. Hoofdfunctie landbouw. (331)										
Perceel 66: Schop rechts										
1,17 ha		1,17 ha	1,17 ha	Pw 25	Ja	1,17 ha	1,17 ha	Volgteelt		
Tarwe, winter- (233)										

# Overzicht percelen: Regelingen - grondgebonden

Doc 22.

Peildatum 15-05-2017

Perceelsgegevens		Mest			Betalingsrechten GLB					Brede weers-verzekering
	Biologische productiewijze	Voorgestelde oppervlakte	Opgegeven oppervlakte	Hogere fosfaatnorm	Betalings rechten	Voorgestelde oppervlakte	Opgegeven oppervlakte	Ecologisch aandachtsgebied	Nationale reserve	Verzekeraar
Perceel 68: Gerendal wei										
2,37 ha		2,29 ha	2,37 ha		Ja	2,29 ha	2,37 ha			
Grasland, natuurlijk. Hoofdfunctie landbouw. (331)										
Dit perceel valt gedurende (een deel van) de looptijd geheel of gedeeltelijk buiten de topografische grenzen. Hierdoor is de voorgestelde oppervlakte kleiner dan de oppervlakte die u zelf heeft ingetekend.										
Perceel 69: Rijksweg vdh										
0,74 ha		0,74 ha	0,74 ha		Ja	0,74 ha	0,74 ha			
Maïs, snij- (259)										
Perceel 76: Luijtenweg										
0,14 ha		0,00 ha	0,14 ha		Ja	0,00 ha	0,14 ha			
Gele mosterd (428)										
Dit perceel valt gedurende (een deel van) de looptijd geheel of gedeeltelijk buiten de topografische grenzen. Hierdoor is de voorgestelde oppervlakte kleiner dan de oppervlakte die u zelf heeft ingetekend.										
Perceel 80: Vaart Links										
1,24 ha		1,24 ha	1,24 ha	Pw 38	Ja	1,24 ha	1,24 ha	Volgteelt		
Tarwe, winter- (233)										
Perceel 81: Schop Rechts										
9,89 ha		9,89 ha	9,89 ha	Pw 25	Ja	9,89 ha	9,89 ha			
Aardappelen, consumptie (2014)										
Perceel 82: Huisvaart										
3,23 ha		3,23 ha	3,23 ha		Ja	3,23 ha	3,23 ha			
Aardappelen, consumptie (2014)										
Perceel 84: van den Hove Voetpad Links										
7,45 ha		7,45 ha	7,45 ha	Pw 34	Ja	7,45 ha	7,45 ha			
Aardappelen, consumptie (2014)										

# Overzicht percelen: Regelingen - grondgebonden

Doc 22.

Peildatum 15-05-2017

Perceelsgegevens		Mest				Betalingsrechten GLB				Brede weers-verzekering	
	Biologische productiewijze	Voorgestelde oppervlakte	Opgegeven oppervlakte	Hogere fosfaatnorm		Betalings rechten	Voorgestelde oppervlakte	Opgegeven oppervlakte	Ecologisch aandachtsgebied	Nationale reserve	Verzekeraar
Perceel 85: Schop Links											
5,57 ha		5,57 ha	5,57 ha	Pw 31		Ja	5,57 ha	5,57 ha			
Aardappelen, consumptie (2014)											
Perceel 86: Lipsch driehoek											
1,55 ha		1,55 ha	1,55 ha			Ja	1,55 ha	1,55 ha			
Aardappelen, consumptie (2014)											
Perceel 87: Vd Hove Gallig											
2,35 ha		2,35 ha	2,35 ha	Pw 34		Ja	2,35 ha	2,35 ha			
Aardappelen, consumptie (2014)											
Perceel 89: Voetpad Links onder											
4,82 ha		4,82 ha	4,82 ha	Pw 32		Ja	4,82 ha	4,82 ha			
Bieten, suiker- (256)											
Totalen			95,78 ha					95,78 ha	0,0000 ha		

## Landschapselementen

	Opgegeven oppervlakte	Ecologisch aandachtsgebied
Perceel 1:		
0,0086 ha		
Knip- of scheerheg (2624)		
Perceel 32:		
0,0603 ha		
Houtwal en houtsingel (2621)		



## Landschapselementen

	Opgegeven oppervlakte	Ecologisch aandachtsgebied
--	--------------------------	-------------------------------

Perceel 33:

0,0071 ha		
Knip- of scheerheg (2624)		

Perceel 35:

0,0154 ha		
Knip- of scheerheg (2624)		

Perceel 36:

0,0029 ha		
Knip- of scheerheg (2624)		

Perceel 37:

0,0823 ha		
Houtwal en houtsingel (2621)		

Perceel 38:

0,0153 ha		
Knip- of scheerheg (2624)		

Totaal		0,0000 ha
--------	--	-----------

## Volgteelten

	Beteelde oppervlakte	Gewas	Ecologisch aandachtsgebied		Uiterlijke inzaaidatum	Verklaring minimaal 10 weken
			Categorie	Oppervlakte		

## Volgteelten

	Beteelde oppervlakte	Gewas	Ecologisch aandachtsgebied		Uiterlijke inzaaidatum	Verklaring minimaal 10 weken
			Categorie	Oppervlakte		
Perceel 11: Vloedsgraaf		Tarwe, winter-				
Volgteelt 1	9,72 ha	Gele mosterd	1	2,92 ha	31-08-2017	Ja
Perceel 16: Fruit 0,76		Tarwe, winter-				
Volgteelt 1	0,76 ha	Gele mosterd	1	0,23 ha	31-08-2017	Ja
Perceel 17: Pasveld		Tarwe, winter-				
Volgteelt 1	1,85 ha	Gele mosterd	1	0,56 ha	31-08-2017	Ja
Perceel 21: Fruit		Tarwe, winter-				
Volgteelt 1	7,60 ha	Gele mosterd	1	2,28 ha	31-08-2017	Ja
Perceel 24: Fruit 0,3		Tarwe, winter-				
Volgteelt 1	0,35 ha	Gele mosterd	1	0,10 ha	31-08-2017	Ja
Perceel 27: Termaar 0,7		Tarwe, winter-				
Volgteelt 1	0,70 ha	Gele mosterd	1	0,21 ha	31-08-2017	Ja
Perceel 31: Vloedsgraaf klein		Tarwe, winter-				
Volgteelt 1	2,31 ha	Gele mosterd	1	0,69 ha	31-08-2017	Ja
Perceel 56: Putgats		Tarwe, winter-				
Volgteelt 1	2,08 ha	Gele mosterd	1	0,62 ha	31-08-2017	Ja
Perceel 66: Schop rechts		Tarwe, winter-				
Volgteelt 1	1,17 ha	Gele mosterd	1	0,35 ha	31-08-2017	Ja

## Volgteelten

	Beteelde oppervlakte	Gewas	Ecologisch aandachtsgebied		Uiterlijke inzaaidatum	Verklaring minimaal 10 weken
			Categorie	Oppervlakte		
Perceel 69:    Rijksweg vdh		Maïs, snij-				
Volgteelt 1	0,74 ha	Tarwe, winter-				
Perceel 80:    Vaart Links		Tarwe, winter-				
Volgteelt 1	1,24 ha	Gele mosterd	1	0,37 ha	31-08-2017	Ja
Totalen	28,52 ha			8,33 ha		

## Mijn percelen

Peildatum 15-05-2017 | Perceel 1, 25

Doc 22.





## Mijn percelen

Peildatum 15-05-2017 | Perceel 4, 7, 8, 18, 28, 34, 35, 36, 37, 39, 46, 57, 62, 66, 68, 80, 81, 82, 85, 86

Doc 22.

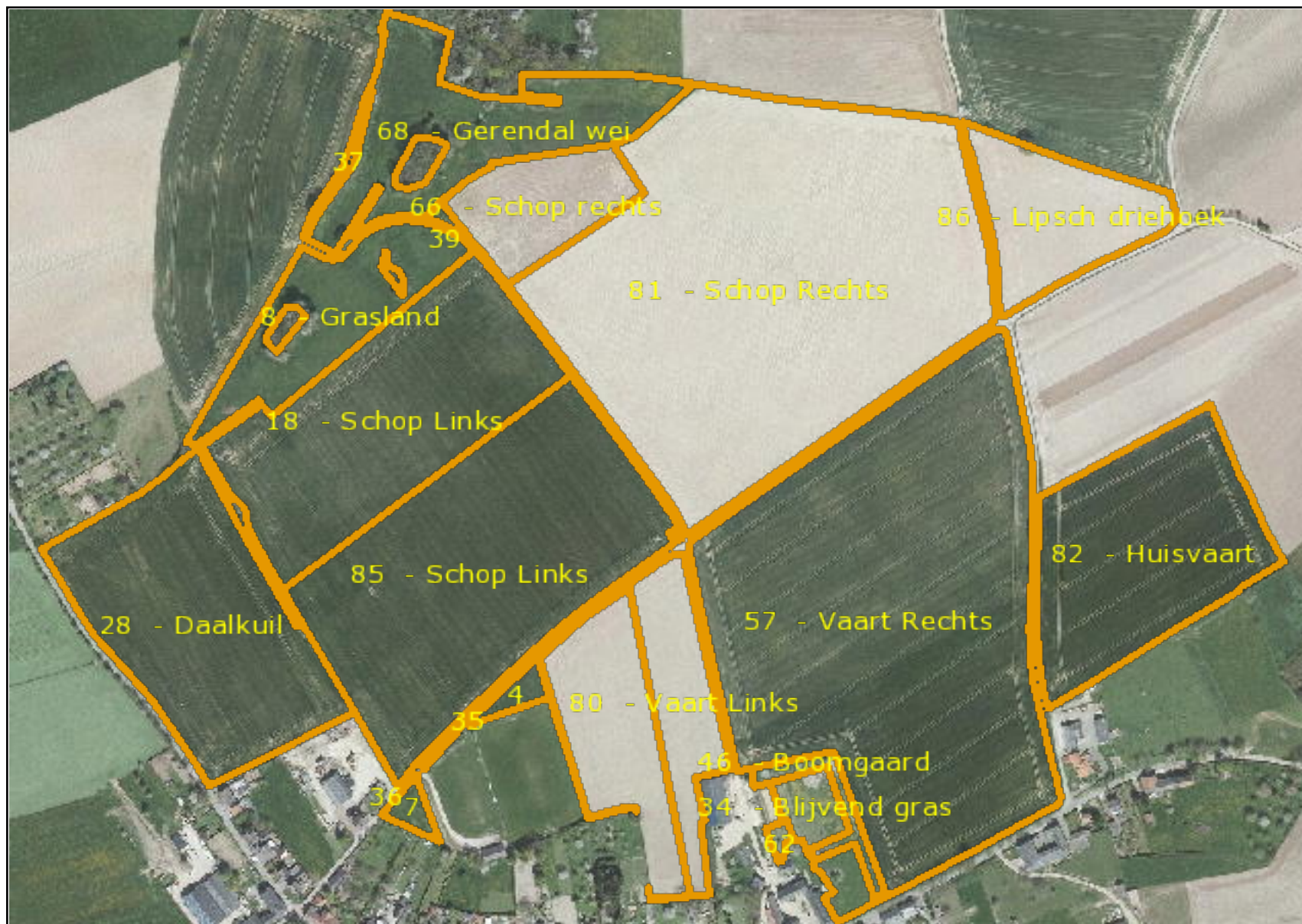

## Mijn percelen

Peildatum 15-05-2017 | Perceel 16, 21, 24, 27, 32, 33, 38, 47

Doc 22.

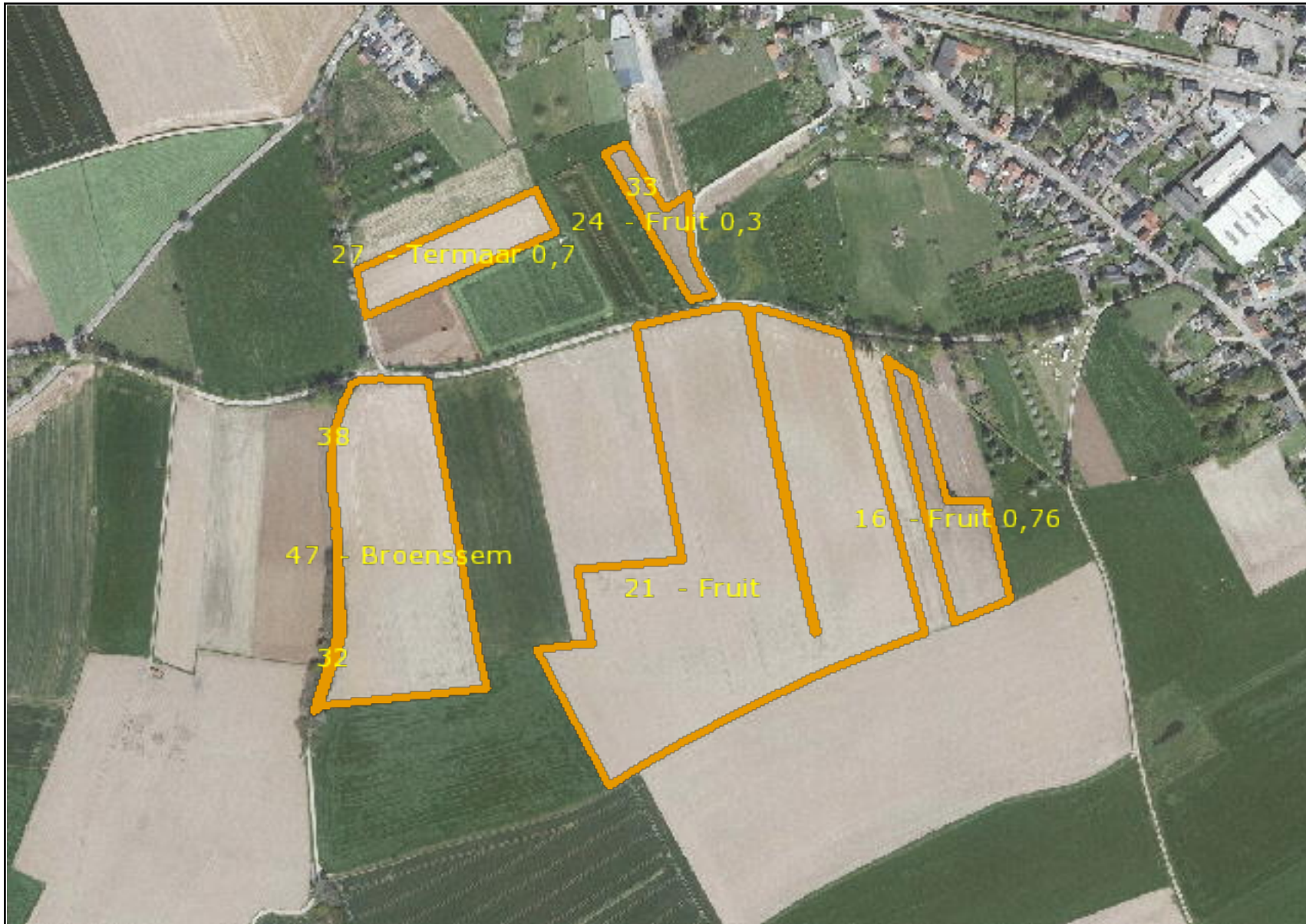



## Mijn percelen

Peildatum 15-05-2017 | Perceel 11, 31

Doc 22.

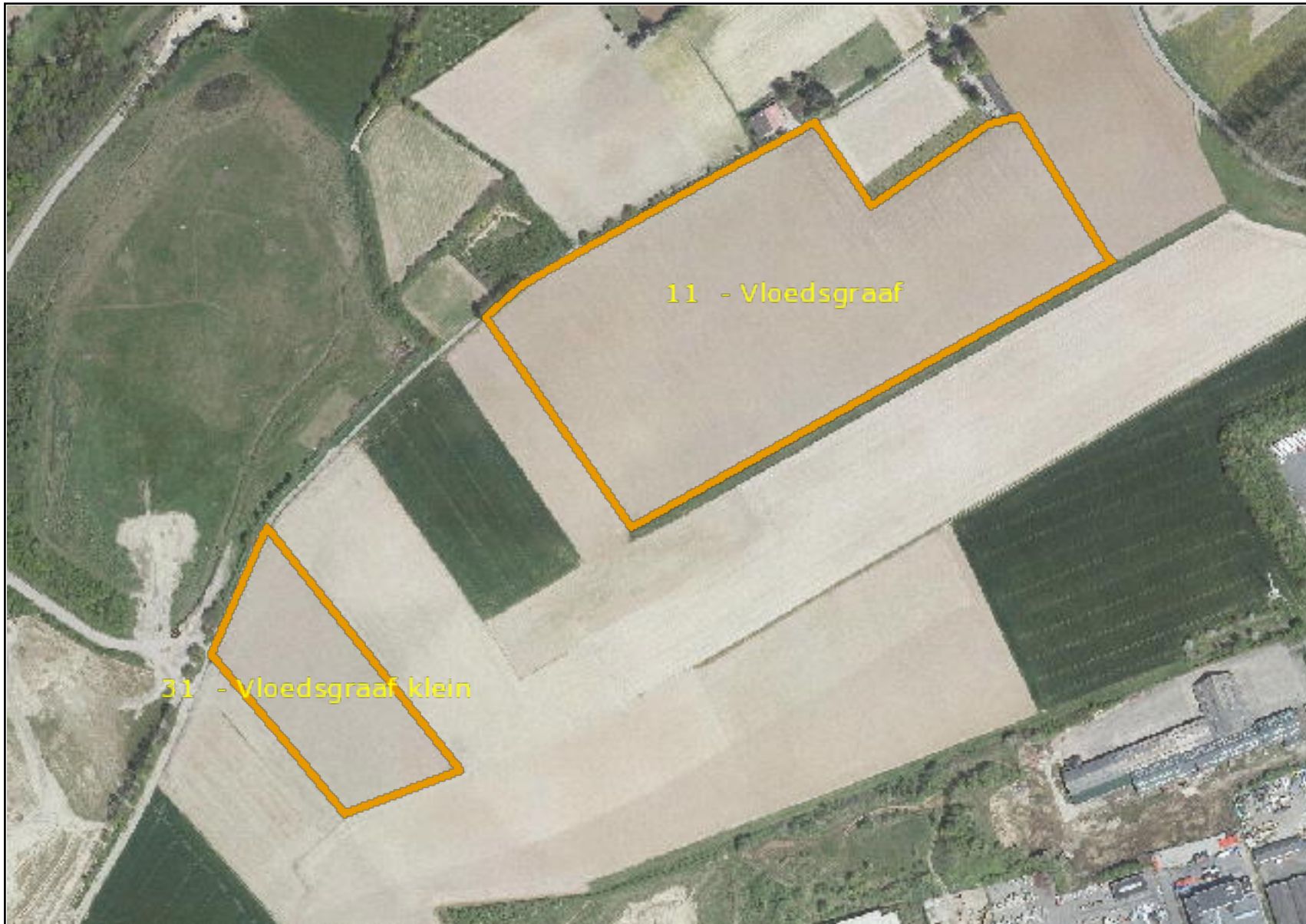

## Mijn percelen

Peildatum 15-05-2017 | Perceel 64, 76

Doc 22.





## Mijn percelen

Peildatum 15-05-2017 | Perceel 30, 56, 69

Doc 22.

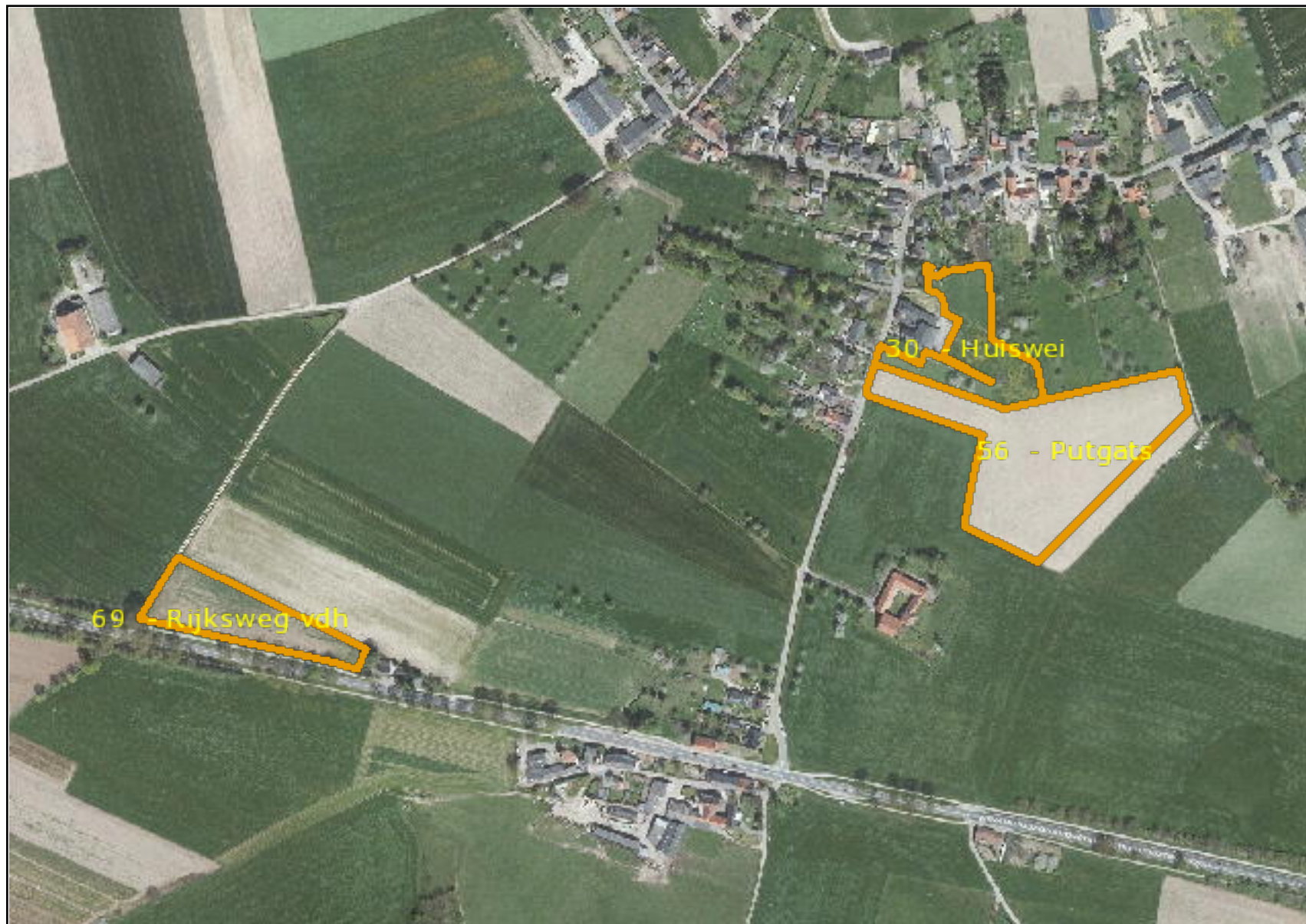









## Mijn percelen

Peildatum 15-05-2017 | Perceel 84, 89

Doc 22.

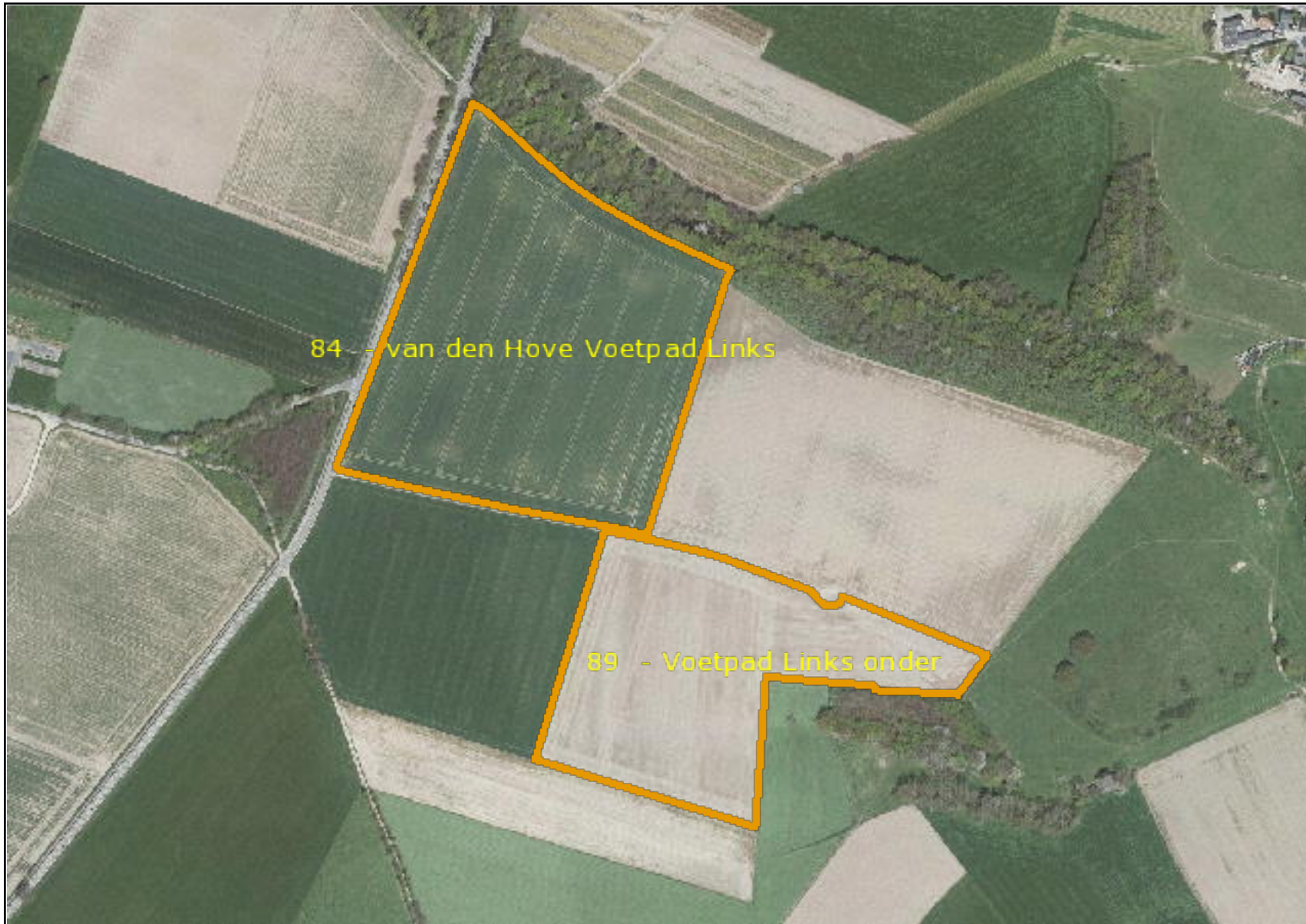



## Mijn percelen

Peildatum 15-05-2017 | Perceel 87

Doc 22.





## overzicht

### Ingevulde gegevens Gecombineerde opgave 2018: Regelingen grondgebonden

---

Naam	10.2e 10.2e
KvK-nummer	10.2e
Relatienummer	10.2g
Datum ingediend	02-05-2018 om 11:00 uur
Aanvraagnummer	8757650

---

Naam	Valt niet onder verzoek
KvK-nummer	
Relatienummer	

---

# Overzicht percelen: Regelingen - grondgebonden

Doc 23.

Peildatum 15-05-2018

Perceelsgegevens		Mest			Betalingsrechten GLB						Brede weers-verzekering
	Biologische productiewijze	Voorgestelde oppervlakte	Opgegeven oppervlakte	Hogere fosfaatnorm	Betalings rechten	Voorgestelde oppervlakte	Opgegeven oppervlakte	Ecologisch aandachtsgebied	Nationale reserve	Nationale reserve N-code	Verzekeraar
Perceel 4:											
0,14 ha		0,14 ha	0,14 ha		Ja	0,14 ha	0,14 ha				
Grasland, blijvend (265)											
Perceel 7:											
0,12 ha		0,12 ha	0,12 ha		Ja	0,12 ha	0,12 ha				
Grasland, blijvend (265)											
Perceel 8: Grasland											
1,63 ha		1,63 ha	1,63 ha		Ja	1,63 ha	1,63 ha				
Grasland, blijvend (265)											
Perceel 11: Vloedsgraaf											
3,12 ha		3,12 ha	3,12 ha	Pw 29	Ja	3,12 ha	3,12 ha	Volgteelt			
Gerst, winter- (235)											
Perceel 16: Fruit 0,76											
0,76 ha		0,76 ha	0,76 ha		Ja	0,76 ha	0,76 ha				
Maïs, snij- (259)											
Perceel 17: Pasveld											
1,85 ha		1,85 ha	1,85 ha	Pw 42	Ja	1,85 ha	1,85 ha				
Bieten, suiker- (256)											
Perceel 18: Schop Links											
4,06 ha		4,06 ha	4,06 ha	Pw 31	Ja	4,06 ha	4,06 ha				
Aardappelen, consumptie (2014)											
Perceel 21: Fruit											
7,59 ha		7,59 ha	7,59 ha	Pw 31	Ja	7,59 ha	7,59 ha				
Aardappelen, consumptie (2014)											

# Overzicht percelen: Regelingen - grondgebonden

Doc 23.

Peildatum 15-05-2018

Perceelsgegevens		Mest			Betalingsrechten GLB						Brede weers-verzekering
	Biologische productiewijze	Voorgestelde oppervlakte	Opgegeven oppervlakte	Hogere fosfaatnorm	Betalings rechten	Voorgestelde oppervlakte	Opgegeven oppervlakte	Ecologisch aandachtsgebied	Nationale reserve	Nationale reserve N-code	Verzekeraar
Perceel 24: Fruit 0,3											
0,35 ha		0,35 ha	0,35 ha		Ja	0,35 ha	0,35 ha				
Mais, snij- (259)											
Perceel 25: Louis											
0,26 ha		0,26 ha	0,26 ha		Ja	0,26 ha	0,26 ha				
Grasland, blijvend (265)											
Perceel 26: Gerendal											
4,47 ha		4,47 ha	4,47 ha	Pw 38	Ja	4,47 ha	4,47 ha				
Tarwe, winter- (233)											
Perceel 27: Termaar 0,7											
0,70 ha		0,70 ha	0,70 ha		Ja	0,70 ha	0,70 ha				
Mais, snij- (259)											
Perceel 28: Daalkuil											
3,79 ha		3,79 ha	3,79 ha	Pw 30	Ja	3,79 ha	3,79 ha				
Bieten, suiker- (256)											
Perceel 31: Vloedsgraaft klein											
2,31 ha		2,31 ha	2,31 ha	Pw 39	Ja	2,31 ha	2,31 ha	Volgteelt			
Gerst, winter- (235)											
Perceel 34: Blijvend gras											
0,52 ha		0,48 ha	0,52 ha		Ja	0,48 ha	0,52 ha				
Grasland, blijvend (265)											
Dit perceel valt gedurende (een deel van) de looptijd geheel of gedeeltelijk buiten de topografische grenzen. Hierdoor is de voorgestelde oppervlakte kleiner dan de oppervlakte die u zelf heeft ingetekend.											
Perceel 39:											
0,04 ha		0,04 ha	0,04 ha		Ja	0,04 ha	0,04 ha				
Grasland, blijvend (265)											

# Overzicht percelen: Regelingen - grondgebonden

Doc 23.

Peildatum 15-05-2018

Perceelsgegevens		Mest			Betalingsrechten GLB						Brede weers-verzekering
	Biologische productiewijze	Voorgestelde oppervlakte	Opgegeven oppervlakte	Hogere fosfaatnorm	Betalings rechten	Voorgestelde oppervlakte	Opgegeven oppervlakte	Ecologisch aandachtsgebied	Nationale reserve	Nationale reserve N-code	Verzekeraar
Perceel 46: Boomgaard											
0,26 ha		0,23 ha	0,26 ha		Ja	0,23 ha	0,26 ha				
Hoogstamboomgaard (2628)											
Dit perceel valt gedurende (een deel van) de looptijd geheel of gedeeltelijk buiten de topografische grenzen. Hierdoor is de voorgestelde oppervlakte kleiner dan de oppervlakte die u zelf heeft ingetekend.											
Perceel 47: Broenssem											
2,83 ha		2,80 ha	2,83 ha	Pw 19	Ja	2,80 ha	2,83 ha	Volgteelt			
Tarwe, winter- (233)											
Dit perceel valt gedurende (een deel van) de looptijd geheel of gedeeltelijk buiten de topografische grenzen. Hierdoor is de voorgestelde oppervlakte kleiner dan de oppervlakte die u zelf heeft ingetekend.											
Perceel 57: Vaart Rechts											
6,32 ha		6,32 ha	6,32 ha	Pw 26	Ja	6,32 ha	6,32 ha	Volgteelt			
Tarwe, winter- (233)											
Perceel 62:											
0,05 ha		0,05 ha	0,05 ha		Ja	0,05 ha	0,05 ha				
Grasland, blijvend (265)											
Perceel 64:											
1,46 ha		1,46 ha	1,46 ha		Ja	1,46 ha	1,46 ha				
Grasland, natuurlijk. Hoofdfunctie landbouw. (331)											
Perceel 66: Schop rechts											
1,17 ha		1,17 ha	1,17 ha	Pw 25	Ja	1,17 ha	1,17 ha				
Bieten, suiker- (256)											
Perceel 68: Gerendal wei											
2,37 ha		2,29 ha	2,37 ha		Ja	2,29 ha	2,37 ha				
Grasland, natuurlijk. Hoofdfunctie landbouw. (331)											

Dit perceel valt gedurende (een deel van) de looptijd geheel of gedeeltelijk buiten de topografische grenzen. Hierdoor is de voorgestelde oppervlakte kleiner dan de oppervlakte die u zelf heeft

# Overzicht percelen: Regelingen - grondgebonden

Doc 23.

Peildatum 15-05-2018

Perceelsgegevens		Mest			Betalingsrechten GLB						Brede weers-verzekering
	Biologische productiewijze	Voorgestelde oppervlakte	Opgegeven oppervlakte	Hogere fosfaatnorm	Betalings rechten	Voorgestelde oppervlakte	Opgegeven oppervlakte	Ecologisch aandachtsgebied	Nationale reserve	Nationale reserve N-code	Verzekeraar
ingetekend.											
Perceel 69: Rijksweg vdh											
0,74 ha		0,74 ha	0,74 ha		Ja	0,74 ha	0,74 ha				
Maïs, snij- (259)											
Perceel 80: Vaart Links											
2,88 ha		2,88 ha	2,88 ha	Pw 25	Ja	2,88 ha	2,88 ha				
Aardappelen, consumptie (2014)											
Perceel 81: Schop Rechts											
9,89 ha		9,89 ha	9,89 ha	Pw 25	Ja	9,89 ha	9,89 ha				
Bieten, suiker- (256)											
Perceel 85: Schop Links											
5,51 ha		5,51 ha	5,51 ha	Pw 31	Ja	5,51 ha	5,51 ha	Volgteelt			
Tarwe, winter- (233)											
Perceel 89: Voetpad Links onder											
4,82 ha		4,82 ha	4,82 ha	Pw 32	Ja	4,82 ha	4,82 ha				
Aardappelen, consumptie (2014)											
Perceel 96: Luijtenweg											
4,48 ha		4,48 ha	4,48 ha	Pw 22	Ja	4,48 ha	4,48 ha				
Maïs, snij- (259)											
Perceel 97: Lipsch 3,3 ha											
3,27 ha		3,27 ha	3,27 ha		Ja	3,27 ha	3,27 ha				
Aardappelen, consumptie (2014)											



# Overzicht percelen: Regelingen - grondgebonden

Doc 23.

Peildatum 15-05-2018

Perceelsgegevens		Mest			Betalingsrechten GLB						Brede weers-verzekering
	Biologische productiewijze	Voorgestelde oppervlakte	Opgegeven oppervlakte	Hogere fosfaatnorm	Betalings rechten	Voorgestelde oppervlakte	Opgegeven oppervlakte	Ecologisch aandachtsgebied	Nationale reserve	Nationale reserve N-code	Verzekeraar
Perceel 98: Verlorenveld van den hove											
1,20 ha		1,20 ha	1,20 ha	Pw 34	Ja	1,20 ha	1,20 ha	Volgteelt			
Tarwe, winter- (233)											
Perceel 99: Kroonenkamp											
5,08 ha		5,08 ha	5,08 ha	Pw 36	Ja	5,08 ha	5,08 ha				
Bieten, suiker- (256)											
Perceel 100: Verlorenveld onder											
2,87 ha		2,87 ha	2,87 ha	Pw 31	Ja	2,87 ha	2,87 ha				
Aardappelen, consumptie (2014)											
Perceel 101: Langwei											
1,43 ha		1,43 ha	1,43 ha	Pw 28	Ja	1,43 ha	1,43 ha				
Aardappelen, consumptie (2014)											
Perceel 102: Eyserheide groot											
5,87 ha		5,87 ha	5,87 ha	Pw 43	Ja	5,87 ha	5,87 ha				
Aardappelen, consumptie (2014)											
Perceel 105: Eyserheide klein											
0,91 ha		0,91 ha	0,91 ha		Ja	0,91 ha	0,91 ha				
Aardappelen, consumptie (2014)											
Perceel 106: Eyserheide 2,55 ha											
2,56 ha		2,56 ha	2,56 ha	Pw 26	Ja	2,56 ha	2,56 ha				
Aardappelen, consumptie (2014)											
Perceel 107: Heerlen											
4,29 ha		4,29 ha	4,29 ha		Ja	4,29 ha	4,29 ha				
Bieten, suiker- (256)											

# Overzicht percelen: Regelingen - grondgebonden

Doc 23.

Peildatum 15-05-2018

Perceelsgegevens		Mest			Betalingsrechten GLB						Brede weers-verzekering
	Biologische productiewijze	Voorgestelde oppervlakte	Opgegeven oppervlakte	Hogere fosfaatnorm	Betalings rechten	Voorgestelde oppervlakte	Opgegeven oppervlakte	Ecologisch aandachtsgebied	Nationale reserve	Nationale reserve N-code	Verzekeraar
Perceel 108: Rompelberg groenstraat											
0,54 ha		0,54 ha	0,54 ha		Ja	0,54 ha	0,54 ha				
Mais, snij- (259)											
Perceel 109: Rompelberg autoweg											
2,41 ha		2,41 ha	2,41 ha		Ja	2,41 ha	2,41 ha				
Mais, snij- (259)											
Totalen			104,92 ha				104,92 ha	0,0000 ha			

## Landschapselementen

	Opgegeven oppervlakte	Ecologisch aandachtsgebied
Perceel 1: Aangepast door NaLi		
0,0082 ha		
Knip- of scheerheg (2624)		
Perceel 32:		
0,0603 ha		
Houtwal en houtsingel (2621)		
Perceel 33:		
0,0071 ha		
Knip- of scheerheg (2624)		

## Landschapselementen

	Opgegeven oppervlakte	Ecologisch aandachtsgebied
--	--------------------------	-------------------------------

Perceel 35: Aangepast door NaLi

0,0212 ha		
Knip- of scheerheg (2624)		

Perceel 36:

0,0029 ha		
Knip- of scheerheg (2624)		

Perceel 37:

0,0823 ha		
Houtwal en houtsingel (2621)		

Perceel 38:

0,0153 ha		
Knip- of scheerheg (2624)		

Perceel 92: Toegevoegd door NaLi

0,0037 ha		
Knip- of scheerheg (2624)		

Perceel 93: Toegevoegd door NaLi

0,0455 ha		
Knip- of scheerheg (2624)		

Perceel 94: Toegevoegd door NaLi

0,0335 ha		
Hakhoutbosje (2630)		

## Landschapselementen

	Opgegeven oppervlakte	Ecologisch aandachtsgebied
Perceel 95: Toegevoegd door NaLi		
0,1003 ha		
Hakhoutbosje (2630)		
Totaal		0,0000 ha

## Volgteelten

	Beteelde oppervlakte	Gewas	Ecologisch aandachtsgebied		Uiterlijke inzaaidatum	Verklaring minimaal 10 weken	Verklaring (mengsel) minimaal 8 weken	Verklaring geen gewasbeschermingsmiddelen
			Categorie	Oppervlakte				
Perceel 11: Vloedsgraaf		Gerst, winter-						
Volgteelt 1	3,12 ha	Gele mosterd	1	0,94 ha	31-08-2018	Ja		Ja
Perceel 16: Fruit 0,76		Mais, snij-						
Volgteelt 1	0,76 ha	Tarwe, winter-						
Perceel 24: Fruit 0,3		Mais, snij-						
Volgteelt 1	0,35 ha	Tarwe, winter-						
Perceel 27: Termaar 0,7		Mais, snij-						
Volgteelt 1	0,70 ha	Tarwe, winter-						
Perceel 31: Vloedsgraaf klein		Gerst, winter-						
Volgteelt 1	2,31 ha	Gele mosterd	1	0,69 ha	31-08-2018	Ja		Ja

## Volgteelten

	Beteelde oppervlakte	Gewas	Ecologisch aandachtsgebied		Uiterlijke inzaaidatum	Verklaring minimaal 10 weken	Verklaring (mengsel) minimaal 8 weken	Verklaring geen gewasbeschermingsmiddelen
			Categorie	Oppervlakte				
Perceel 47: Broenssem		Tarwe, winter-						
Volgteelt 1	2,83 ha	Gele mosterd	1	0,85 ha	31-08-2018	Ja		Ja
Perceel 57: Vaart Rechts		Tarwe, winter-						
Volgteelt 1	6,32 ha	Gele mosterd	1	1,90 ha	31-08-2018	Ja		Ja
Perceel 69: Rijksweg vdh		Mais, snij-						
Volgteelt 1	0,74 ha	Tarwe, winter-						
Perceel 85: Schop Links		Tarwe, winter-						
Volgteelt 1	5,51 ha	Gele mosterd	1	1,65 ha	31-08-2018	Ja		Ja
Perceel 96: Luijtenweg		Mais, snij-						
Volgteelt 1	4,48 ha	Rogge (geen snijrogge)						
Perceel 98: Verlorenveld van den		Tarwe, winter-						
Volgteelt 1	1,20 ha	Gele mosterd	1	0,36 ha	31-08-2018	Ja		Ja
Perceel 108: Rompelberg		Mais, snij-						
Volgteelt 1	0,54 ha	Rogge (geen snijrogge)						
Perceel 109: Rompelberg autoweg		Mais, snij-						
Volgteelt 1	2,41 ha	Rogge (geen snijrogge)						
Totalen	31,27 ha			6,39 ha				



## Mijn percelen

Peildatum 14-05-2018 | Perceel 4, 7, 8, 18, 28, 34, 35, 36, 37, 39, 46, 57, 62, 66, 68, 80, 81, 85, 93, 94, 95

Doc 23.

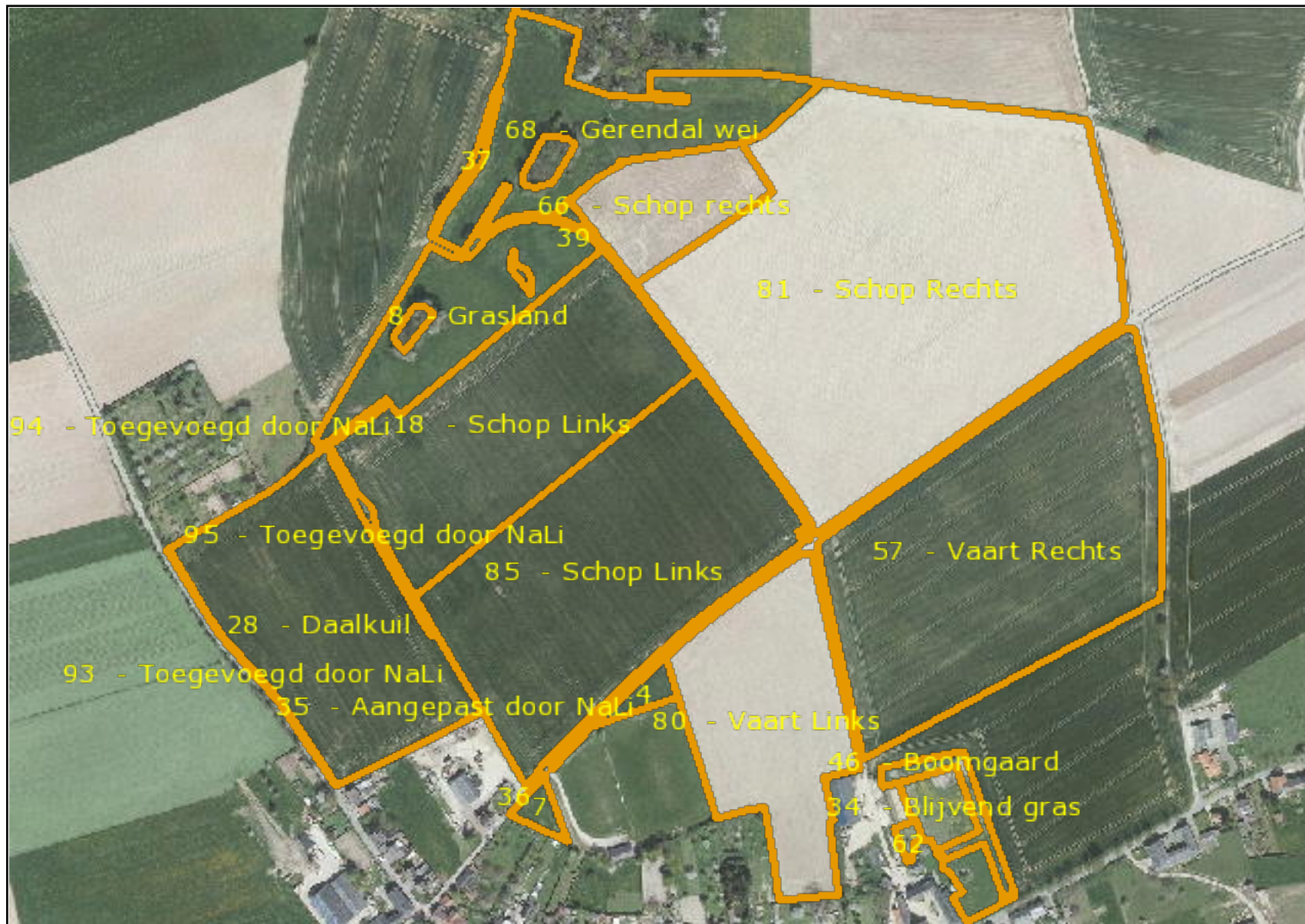



## Mijn percelen

Peildatum 14-05-2018 | Perceel 1, 25

Doc 23.





## Mijn percelen

Peildatum 14-05-2018 | Perceel 16, 21, 24, 27, 32, 33, 38, 47, 92

Doc 23.

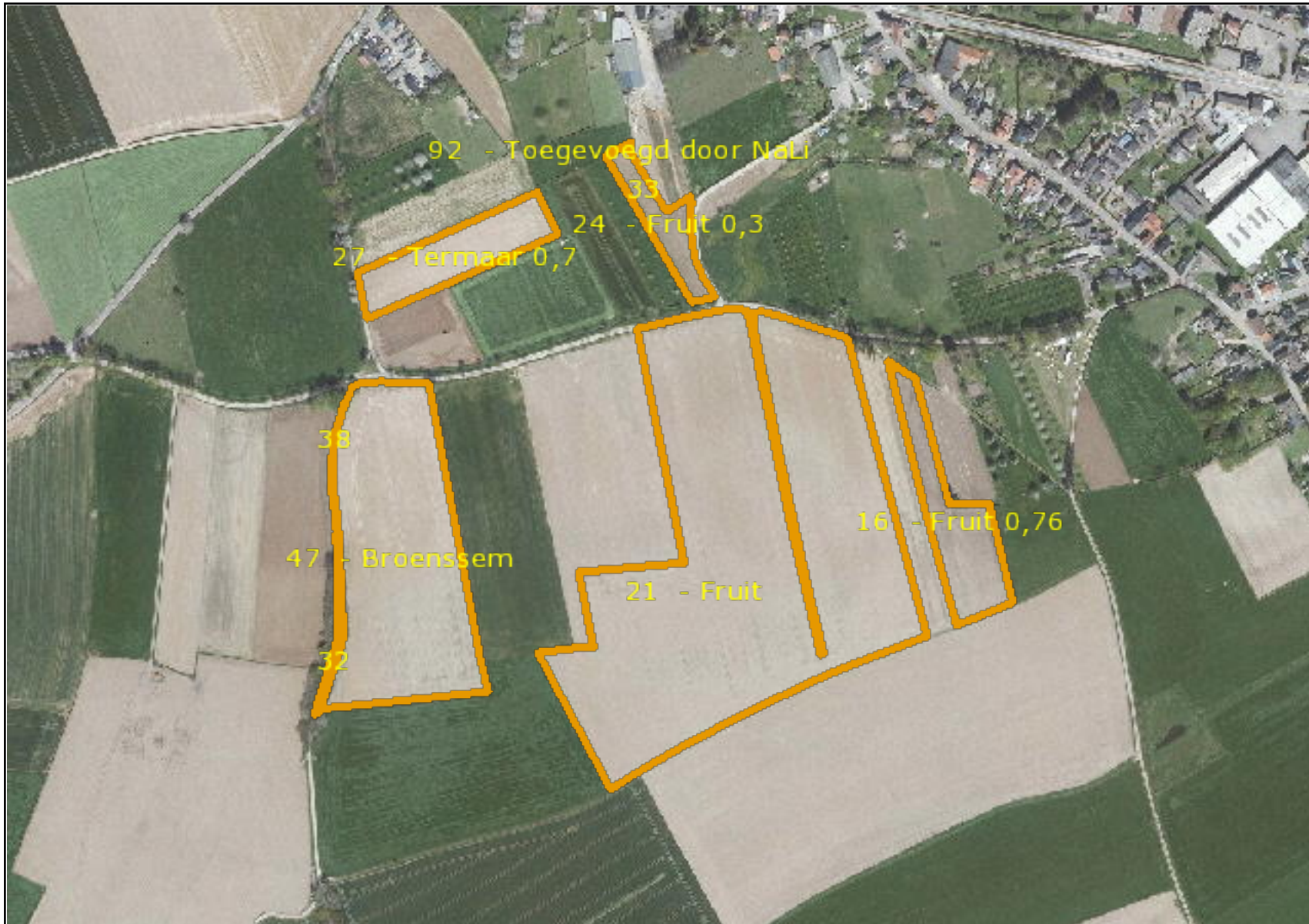



## Mijn percelen

Peildatum 14-05-2018 | Perceel 109

Doc 23.









## Mijn percelen

Peildatum 14-05-2018 | Perceel 107

Doc 23.

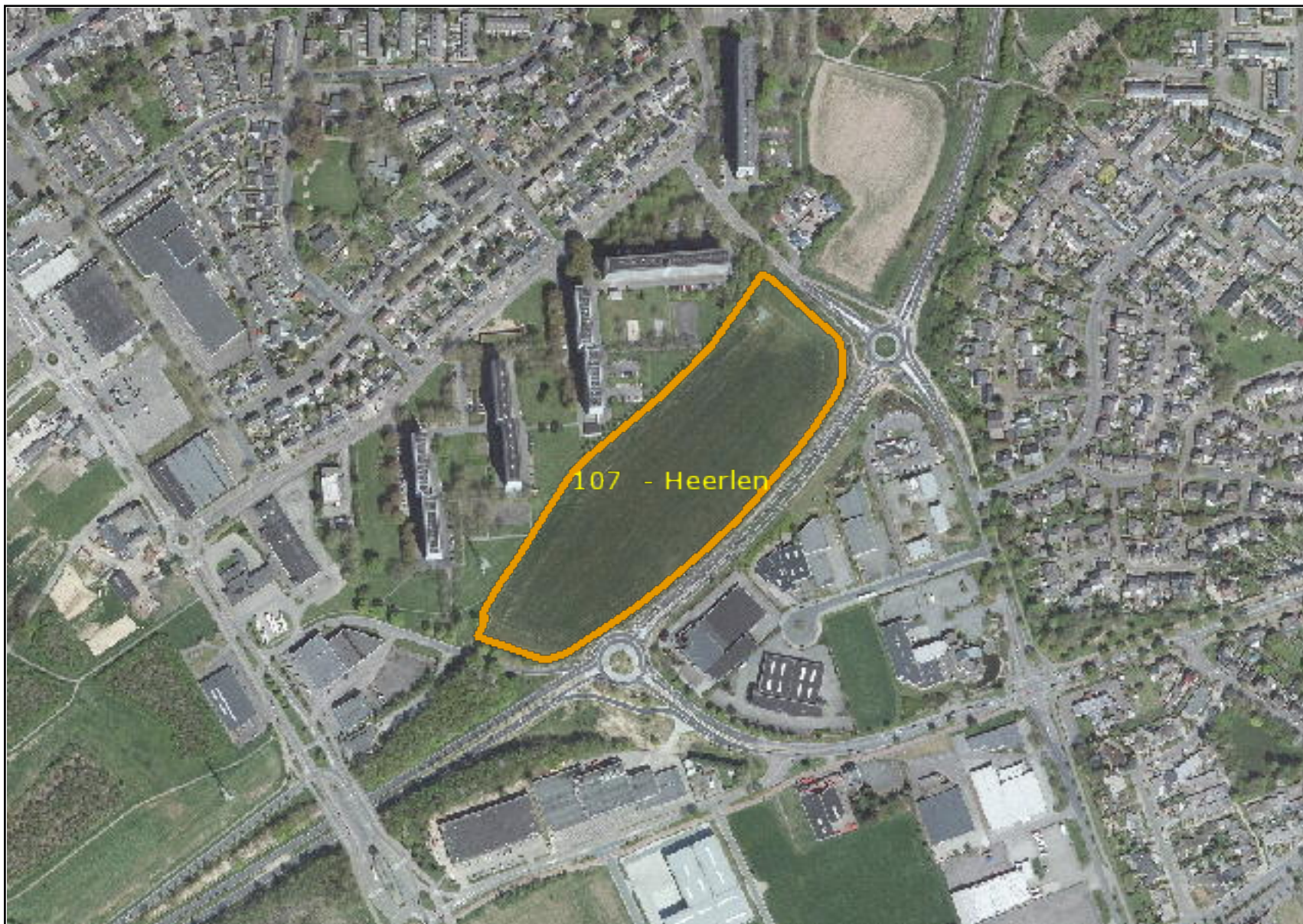



## Mijn percelen

Peildatum 14-05-2018 | Perceel 64, 97, 99

Doc 23.



## Mijn percelen

Peildatum 14-05-2018 | Perceel 98, 100, 101

Doc 23.

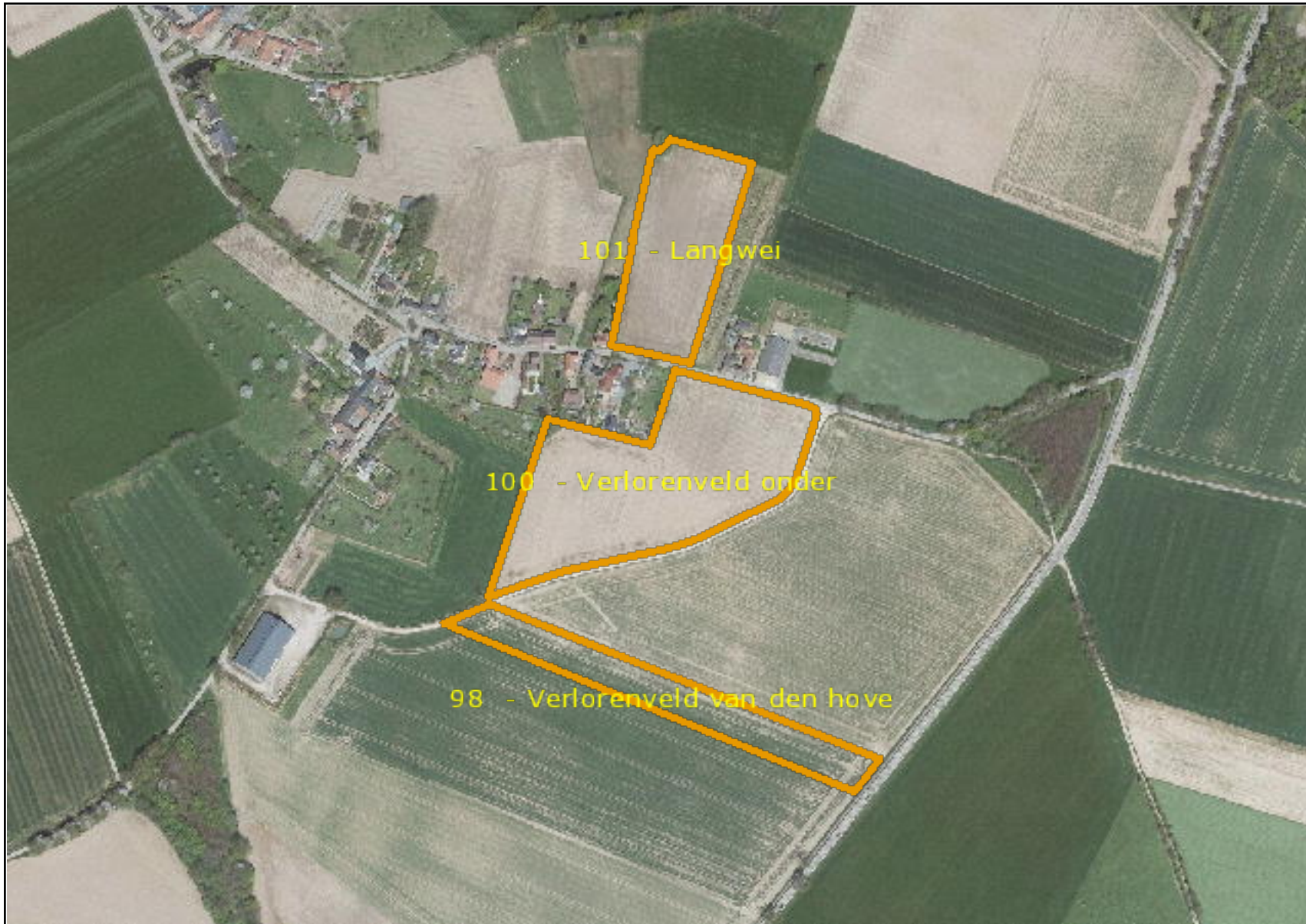



## Mijn percelen

Peildatum 14-05-2018 | Perceel 102, 105

Doc 23.

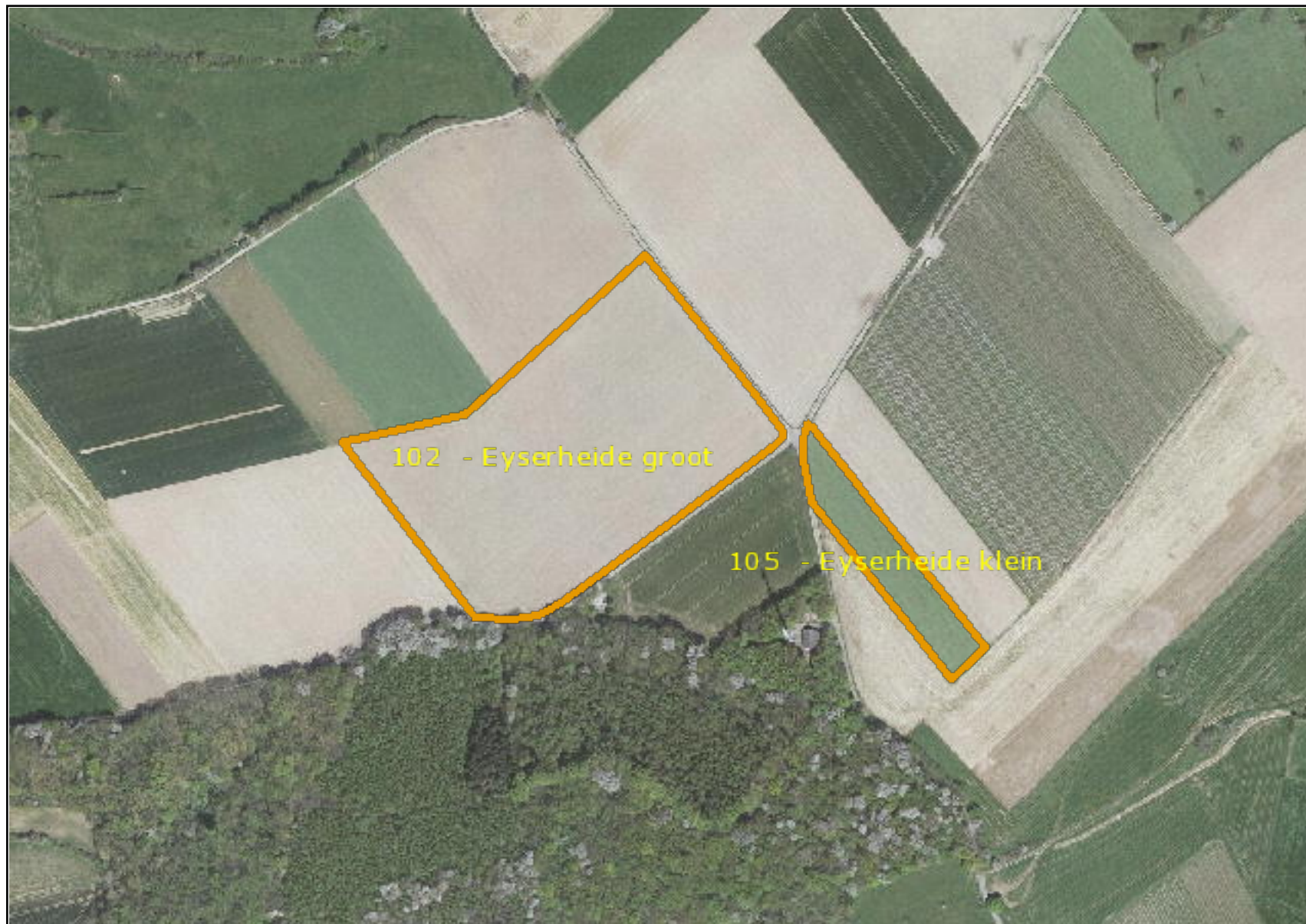









## Mijn percelen

Peildatum 14-05-2018 | Perceel 11, 31

Doc 23.

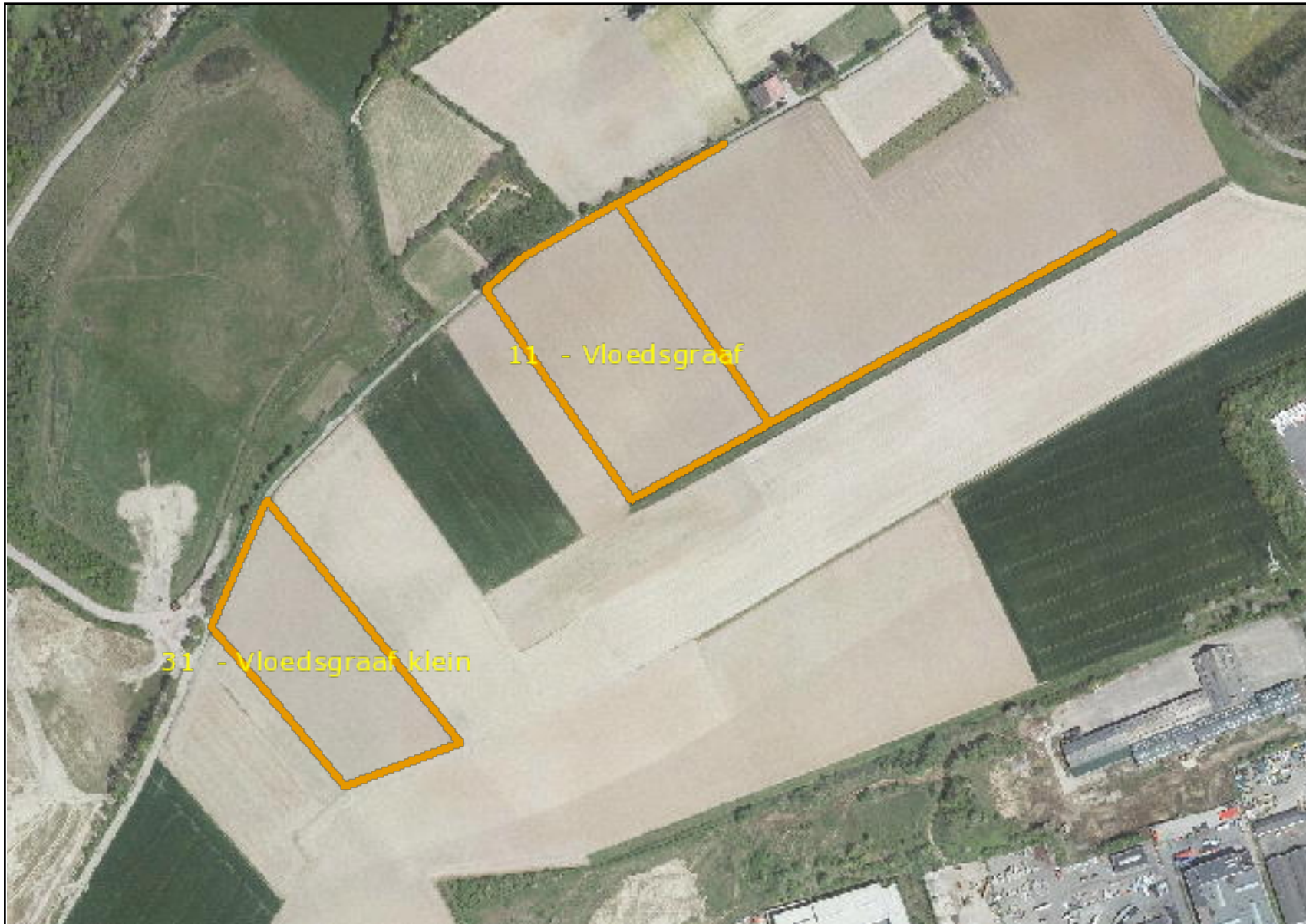

















## Opgave gewaspercelen

Gecombineerde Opgave 2010

**Uw gegevens:**

Naam : 10.2e  
Adres : Ingberdorpsstraat 29  
Woonplaats : INGBER  
Telefoonnummer : 0410.2e  
Mobiel telefoonnummer : 0610.2e  
E-mailadres : 10.2e@hetnet.nl  
Relatienummer : 10.2g  
Aanvraagnummer : 7266127  
Kamer van Koophandelnummer :  
Burgerservicenummer : 10.2e



\*7266127KD20110.2g\*

Documentnaam 10.2g\_GO\_gewaspercelen\_2010\_20100516.pdf  
Datum 16-05-2010 10:30:13





## Opgave gewaspercelen

Gecombineerde Opgave 2010

## Samenvattend overzicht van de door u opgegeven percelen/landschapselementen

Totaal bedrijf		Opp.	aant.Perc.
Totale oppervlakte gewaspercelen en landschapselementen		87,86	30
Totale bijtelling slotenmarge		0,00	0
<b>Subsidies</b>			
Totaal aangevraagde opp. uitbetaling toeslagrechten		86,59	28
Totaal aangevraagde zaaizaad van vezelvlas		0,00	0
Totaal aangevraagde zetmeelaardappelen		0,00	0
Totaal aanvraag Probleemgebieden vergoeding		65,05	18
Vaarvergoeding (provincie Noord-Holland)		0,00	0
<b>Mest</b>			
Fosfaatdifferentiatie	PAL-waarde (grasland)		0
	Pw-waarde (bouwland)		12
Volgteelt			8
<b>Gebruikstitel</b>			
01	Eigendom	8,19	3
02	Reguliere pacht	31,11	10
07	Overige exploitatievormen	32,98	13
62	Eenmalige pacht	15,58	4
<b>Gewascode</b>			
233	Tarwe, winter-	22,13	4
235	Gerst, winter-	3,40	3
256	Bieten, suiker-	21,77	6
265	Grasland, blijvend	7,42	6
266	Grasland, tijdelijk	1,41	4
1909	Aardappelen, consumptie, op klei/lössgrond	30,98	6
1926	Aardappelen, poot, op klei/lössgrond,	0,75	1

**Percentage Grasland**

Op basis van de opgegeven gewaspercelen is het percentage grasland minder dan 70%



## Opgave gewaspercelen

## Gecombineerde Opgave 2010

## Overzicht gewaspercelen 2010

## Gebruikscodes

## 01 Eigendom

- Pacht  
02 Reguliere pacht  
61 Reguliere pacht kortlopend  
62 Eenmalige pacht  
63 Teeltpacht  
09 Erfpacht  
10 Pacht van geringe oppervlakten  
11 Natuurpacht (reservaats- of beheerspacht)  
12 Geliberaliseerde pacht, langer dan 6 jaar  
13 Geliberaliseerde pacht, 6 jaar of korter

- Overig  
03 In gebruik van een terreinbeherende organisatie  
04 Tijdelijk gebruik in het kader van de Landinrichting  
07 Overige exploitatievormen

## Subsidies

- 5 zaaizaad vezelvlas  
6 zetmeel  
8 PGV (1-jarige PGV/HVL)  
9 Vaarvergoeding

Overzicht gewaspercelen 2010									
Volgnummer	Beteelde oppervlakte ha are	Slotenmarge ha are	Gebruikscode	Gewascode	Datum in gebruiknaam dag-maand-jaar	Toeslagrechten	Fosfaat		Subsidie
							pal Waarde	pw Waarde	
1	7,34		07	1909	01-01-2010	<input checked="" type="checkbox"/>		39	8
Reden overschrijding topografische grens:					Perceelsgrens is niet correct ingetekend				
2	9,50		62	233	01-01-2010	<input checked="" type="checkbox"/>		44	8
Reden overschrijding perceelsgrens:					Perceel gedeeltelijk (op)nieuw in gebruik genomen				
3	2,24		62	256	01-01-2010	<input checked="" type="checkbox"/>		52	8
4	4,95		07	1909	01-01-2010	<input checked="" type="checkbox"/>		29	
Reden overschrijding perceelsgrens:					Perceel geheel (op)nieuw in gebruik genomen				
5	9,67		02	1909	01-01-2010	<input checked="" type="checkbox"/>		34	8
6	1,16		02	233	01-01-2010	<input checked="" type="checkbox"/>			8
8	0,03		02	265	01-01-2010	<input checked="" type="checkbox"/>			8
9	2,75		07	256	01-01-2010	<input checked="" type="checkbox"/>			8
Reden overschrijding perceelsgrens:					Perceel geheel (op)nieuw in gebruik genomen				
10	0,97		07	265	01-01-2010	<input type="checkbox"/>			8
11	2,42		07	256	01-01-2010	<input checked="" type="checkbox"/>		47	8
Reden overschrijding perceelsgrens:					Perceel geheel (op)nieuw in gebruik genomen				
12	3,30		07	1909	01-01-2010	<input checked="" type="checkbox"/>		36	
Reden overschrijding perceelsgrens:					Perceel geheel (op)nieuw in gebruik genomen				
13	0,80		01	266	01-01-2010	<input checked="" type="checkbox"/>			
14	2,89		01	1909	01-01-2010	<input checked="" type="checkbox"/>		50	
Reden overschrijding perceelsgrens:					Perceel geheel (op)nieuw in gebruik genomen				
15	7,45		02	256	01-01-2010	<input checked="" type="checkbox"/>		47	8
16	2,41		02	256	01-01-2010	<input checked="" type="checkbox"/>			
17	0,30		07	266	01-01-2010	<input type="checkbox"/>			8
18	0,79		07	235	01-01-2010	<input checked="" type="checkbox"/>			
19	0,75		02	265	01-01-2010	<input checked="" type="checkbox"/>			
20	3,97		07	233	01-01-2010	<input checked="" type="checkbox"/>		38	
Reden overschrijding topografische grens:					Perceelsgrens is niet correct ingetekend				
Reden overschrijding perceelsgrens:					Perceel geheel (op)nieuw in gebruik genomen				
21	0,14		02	266	01-01-2010	<input checked="" type="checkbox"/>			
23	1,44		62	265	01-01-2010	<input checked="" type="checkbox"/>			8
24	2,83		07	1909	01-01-2010	<input checked="" type="checkbox"/>			8
25	7,50		02	233	01-01-2010	<input checked="" type="checkbox"/>		29	8
Reden overschrijding topografische grens:					Perceelsgrens is niet correct ingetekend				
<div><div></div><div></div><div></div><div></div><div></div><div></div><div></div><div></div><div></div><div></div><div></div><div></div><div></div><div></div><div></div><div></div><div></div><div></div><div></div><div></div><div></div><div></div><div></div><div></div><div></div><div></div><div></div><div></div><div></div><div></div><div></div><div></div><div></div><div></div><div></div><div></div><div></div><div></div><div></div><div></div><div></div><div></div><div></div><div></div><div></div><div></div><div></div><div></div><div></div><div></div><div></div><div></div><div></div><div></div><div></div><div></div><div></div><div></div><div></div><div></div><div></div><div></div><div></div><div></div><div></div><div></div><div></div><div></div><div></div><div></div><div></div><div></div><div></div><div></div><div></div><div></div><div></div><div></div><div></div><div></div><div></div><div></div><div></div><div></div><div></div><div></div><div></div><div></div><div></div><div></div><div></div><div></div><div></div><div></div><div></div><div></div><div></div><div></div><div></div><div></div><div></div><div></div><div></div><div></div><div></div><div></div><div></div><div></div><div></div><div></div><div></div><div></div><div></div><div></div><div></div><div></div><div></div><div></div><div></div><div></div><div></div><div></div><div></div><div></div><div></div><div></div><div></div><div></div><div></div><div></div><div></div><div></div><div></div><div></div><div></div><div></div><div></div><div></div><div></div><div></div><div></div><div></div><div></div><div></div><div></div><div></div><div></div><div></div><div></div><div></div><div></div><div></div><div></div><div></div><div></div><div></div><div></div><div></div><div></div><div></div><div></div><div></div><div></div><div></div><div></div><div></div><div></div><div></div><div></div><div></div><div></div><div></div><div></div><div></div><div></div><div></div><div></div><div></div><div></div><div></div><div></div><div></div><div></div><div></div><div></div><div></div><div></div><div></div><div></div><div></div><div></div><div></div><div></div><div></div><div></div><div></div><div></div><div></div><div></div><div></div><div></div><div></div><div></div><div></div><div></div><div></div><div></div><div></div><div></div><div></div><div></div><div></div><div></div><div></div><div></div><div></div><div></div><div></div><div></div><div></div><div></div><div></div><div></div><div></div><div></div><div></div><div></div><div></div><div></div><div></div><div></div><div></div><div></div><div></div><div></div><div></div><div></div><div></div><div></div><div></div><div></div><div></div><div></div><div></div><div></div><div></div><div></div><div></div><div></div><div></div><div></div><div></div><div></div><div></div><div></div><div></div><div></div><div></div><div></div><div></div><div></div><div></div><div></div><div></div><div></div><div></div><div></div><div></div><div></div><div></div><div></div><div></div><div></div><div></div><div></div><div></div><div></div><div></div><div></div><div></div><div></div><div></div><div></div><div></div><div></div><div></div><div></div><div></div><div></div><div></div><div></div><div></div><div></div><div></div><div></div><div></div><div></div><div></div><div></div><div></div><div></div><div></div><div></div><div></div><div></div><div></div><div></div><div></div><div></div><div></div><div></div><div></div><div></div><div></div><div></div><div></div><div></div><div></div><div></div><div></div><div></div><div></div><div></div><div></div><div></div><div></div><div></div><div></div><div></div><div></div><div></div><div></div><div></div><div></div><div></div><div></div><div></div><div></div><div></div><div></div><div></div><div></div><div></div><div></div><div></div><div></div><div></div><div></div><div></div><div></div><div></div><div></div><div></div><div></div><div></div><div></div><div></div><div></div><div></div><div></div><div></div><div></div><div></div><div></div><div></div><div></div><div></div><div></div><div></div><div></div><div></div><div></div><div></div><div></div><div></div><div></div><div></div><div></div><div></div><div></div><div></div><div></div><div></div><div></div><div></div><div></div><div></div><div></div><div></div><div></div><div></div><div></div><div></div><div></div><div></div><div></div><div></div><div></div><div></div><div></div><div></div><div></div><div></div><div></div><div></div><div></div><div></div><div></div><div></div><div></div><div></div><div></div><div></div><div></div><div></div><div></div><div></div><div></div><div></div><div></div><div></div><div></div><div></div><div></div><div></div><div></div><div></div><div></div><div></div><div></div><div></div><div></div><div></div><div></div><div></div><div></div><div></div><div></div><div></div><div></div><div></div><div></div><div></div><div></div><div></div><div></div><div></div><div></div><div></div><div></div><div></div><div></div><div></div><div></div><div></div><div></div><div></div><div></div><div></div><div></div><div></div><div></div><div></div><div></div><div></div><div></div><div></div><div></div><div></div><div></div><div></div><div></div><div></div><div></div><div></div><div></div><div></div><div></div><div></div><div></div><div></div><div></div><div></div><div></div><div></div><div></div><div></div><div></div><div></div><div></div><div></div><div></div><div></div><div></div><div></div><div></div><div></div><div></div><div></div><div></div><div></div><div></div><div></div><div></div><div></div><div></div><div></div><div></div><div></div><div></div><div></div><div></div><div></div><div></div><div></div><div></div><div></div><div></div><div></div><div></div><div></div><div></div><div></div><div></div><div></div><div></div><div></div><div></div><div></div><div></div><div></div><div></div><div></div><div></div><div></div><div></div><div></div><div></div><div></div><div></div><div></div><div></div><div></div><div></div><div></div><div></div><div></div><div></div><div></div><div></div><div></div><div></div><div></div><div></div><div></div><div></div><div></div><div></div><div></div><div></div><div></div><div></div><div></div><div></div><div></div><div></div><div></div><div></div><div></div><div></div><div></div><div></div><div></div><div></div><div></div><div></div><div></div><div></div><div></div><div></div><div></div><div></div><div></div><div></div><div></div><div></div><div></div><div></div><div></div><div></div><div></div><div></div><div></div><div></div><div></div><div></div><div></div><div></div><div></div><div></div><div></div><div></div><div></div><div></div><div></div><div></div><div></div><div></div><div></div><div></div><div></div><div></div><div></div><div></div><div></div><div></div><div></div><div></div><div></div><div></div><div></div><div></div><div></div><div></div><div></div><div></div><div></div><div></div><div></div><div></div><div></div><div></div><div></div><div></div><div></div><div></div><div></div><div></div><div></div><div></div><div></div><div></div><div></div><div></div><div></div><div></div><div></div><div></div><div></div><div></div><div></div><div></div><div></div><div></div><div></div><div></div><div></div><div></div><div></div><div></div><div></div><div></div><div></div><div></div><div></div><div></div><div></div><div></div><div></div><div></div><div></div><div></div><div></div><div></div><div></div><div></div><div></div><div></div><div></div><div></div><div></div><div></div><div></div><div></div><div></div><div></div><div></div><div></div><div></div><div></div><div></div><div></div><div></div><div></div><div></div><div></div><div></div><div></div><div></div><div></div><div></div><div></div><div></div><div></div><div></div><div></div><div></div><div></div><div></div><div></div><div></div><div></div><div></div><div></div><div></div><div></div><div></div><div></div><div></div><div></div></div>									



## Opgave gewaspercelen

## Gecombineerde Opgave 2010

Overzicht gewaspercelen 2010									
Volgnummer	Beteelde oppervlakte ha are	Slotenmarge ha are	Gebruikscodes Gewascode		Datum in gebruiknaam dag-maand-jaar	Toeslagrechten	Fosfaat		Subsidie
							pal Waarde	pw Waarde	
26	2,40		62	265	01-01-2010	<input checked="" type="checkbox"/>			8
27	0,17		02	266	01-01-2010	<input checked="" type="checkbox"/>			
28	1,89		07	235	01-01-2010	<input checked="" type="checkbox"/>			
29	4,50		01	256	01-01-2010	<input checked="" type="checkbox"/>		44	8
31	1,83		02	265	01-01-2010	<input checked="" type="checkbox"/>			8
Reden overschrijding topografische grens:					Perceelsgrens is niet correct ingetekend				
32	0,72		07	235	01-01-2010	<input checked="" type="checkbox"/>			8
33	0,75		07	1926	01-01-2010	<input checked="" type="checkbox"/>			
Reden overschrijding perceelsgrens:					Perceel geheel (op)nieuw in gebruik genomen				
<div><div></div><div>87,86</div></div>									

## Opgave gewaspercelen

Naam: 10.2  
Relatienummer: 10.2g  
188.618,09 | 327.333,16

Burgerservicenummer: 10.2e  
Aanvraagnummer: 7266127

Gecombineerde Opgave 2010

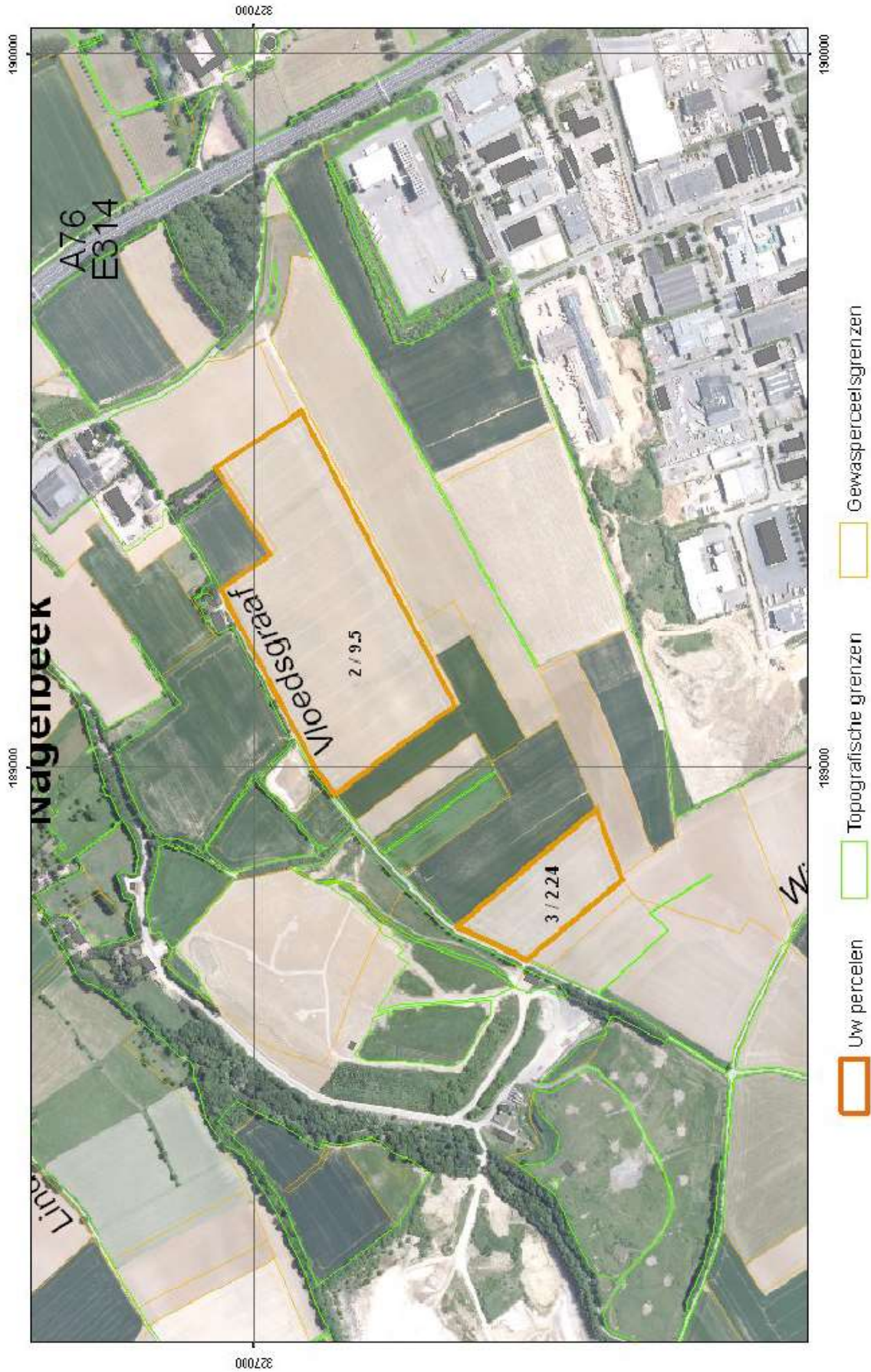

Doc 24.



Naam: 10.2e  
Relatienummer: 10.2g  
187.727,92 | 315.465,45

Burgerservicenummer: 10.2e  
Aanvraagnummer: 7266127

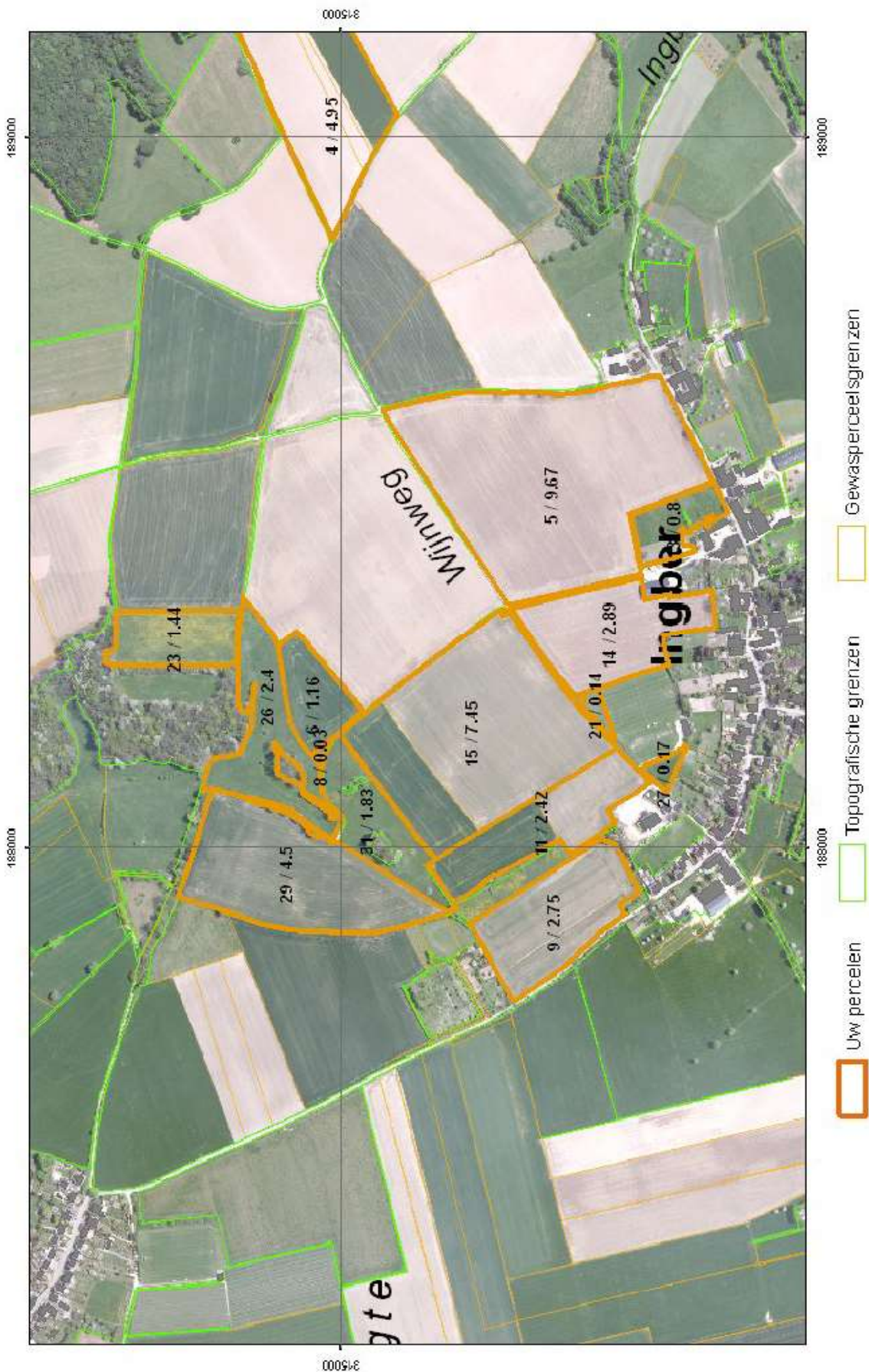



Naam:	10.2e
Relatienummer:	10.2g
	198.607,45
	316.849,97

Burgerservicenummer:	10.2e
Aanvraagnummer:	7266127

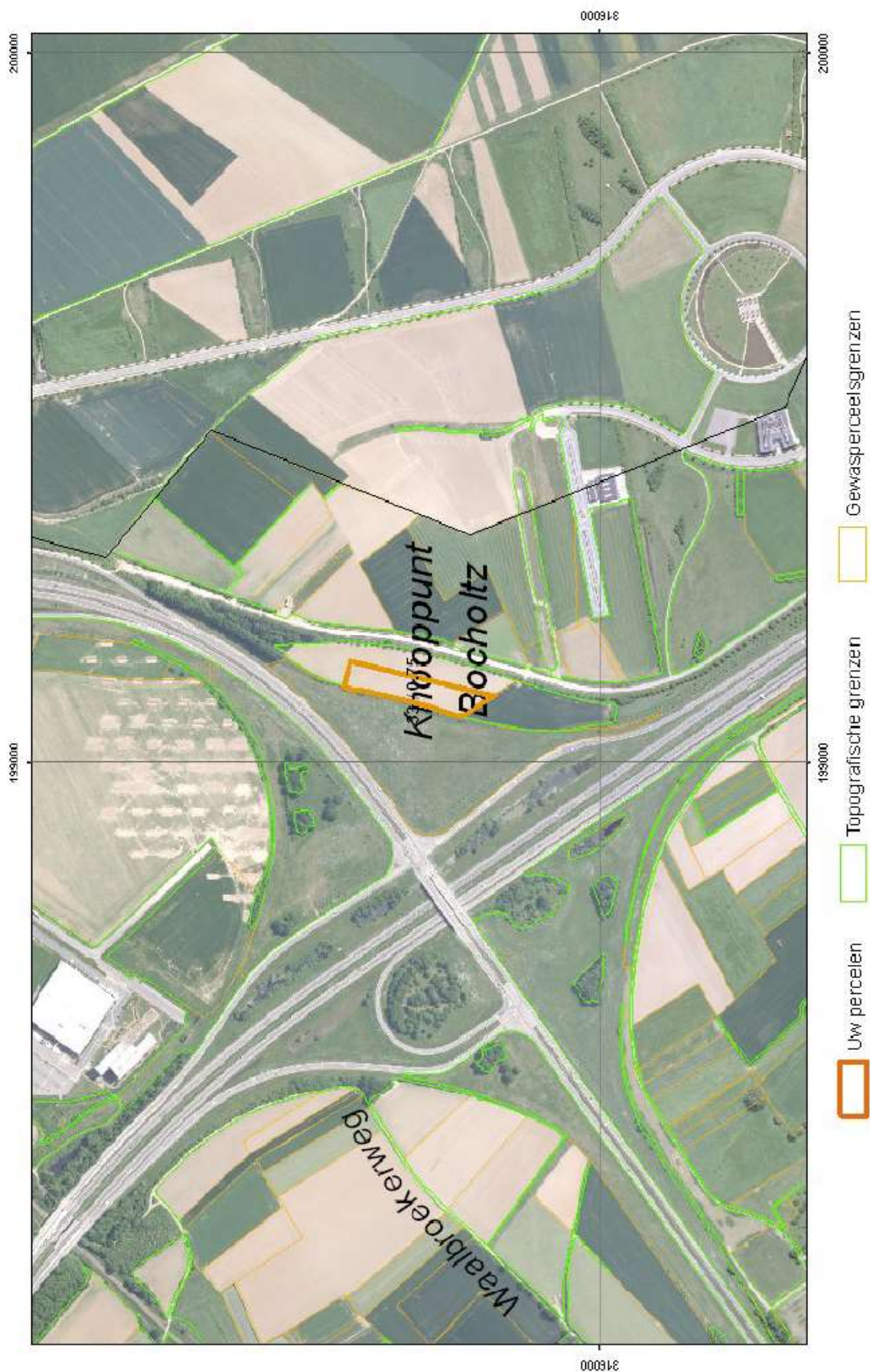









Naam: 10.2g  
Relatienummer: 186.233,12 | 315.316,79

Burgerservicenummer: 10.2e  
Aanvraagnummer: 7266127



Uw percelen Gewasperceelsgrenzen Topografische grenzen

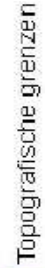





Naam:

10.2e

Relatienummer:

10.2g

186.909,29 | 314.222,60

Burgerservicenummer:

10.2e

Aanvraagnummer:

7266127

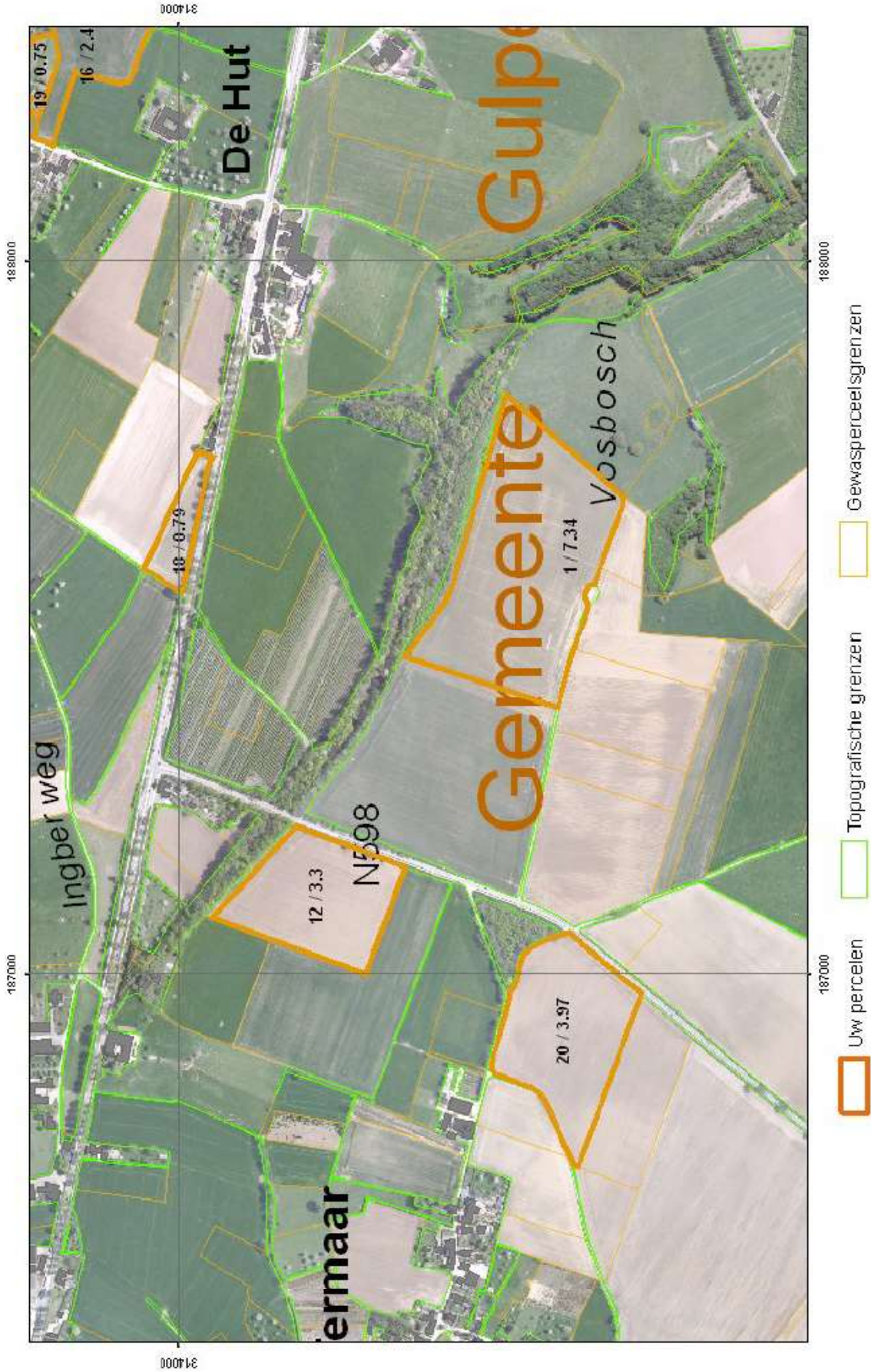





Naam: 10.2  
Relatienummer: 10.2g  
187.496,35 | 314.705,92

Burgerservicenummer: 10.2e  
Aanvraagnummer: 7266127



Uw percelen Gewasperceelsgrenzen Topografische grenzen





Naam: 10.2e  
Relatienummer: 10.2g  
188.570,56 | 315.621,36

Burgerservicenummer: 10.2e  
Aanvraagnummer: 7266127

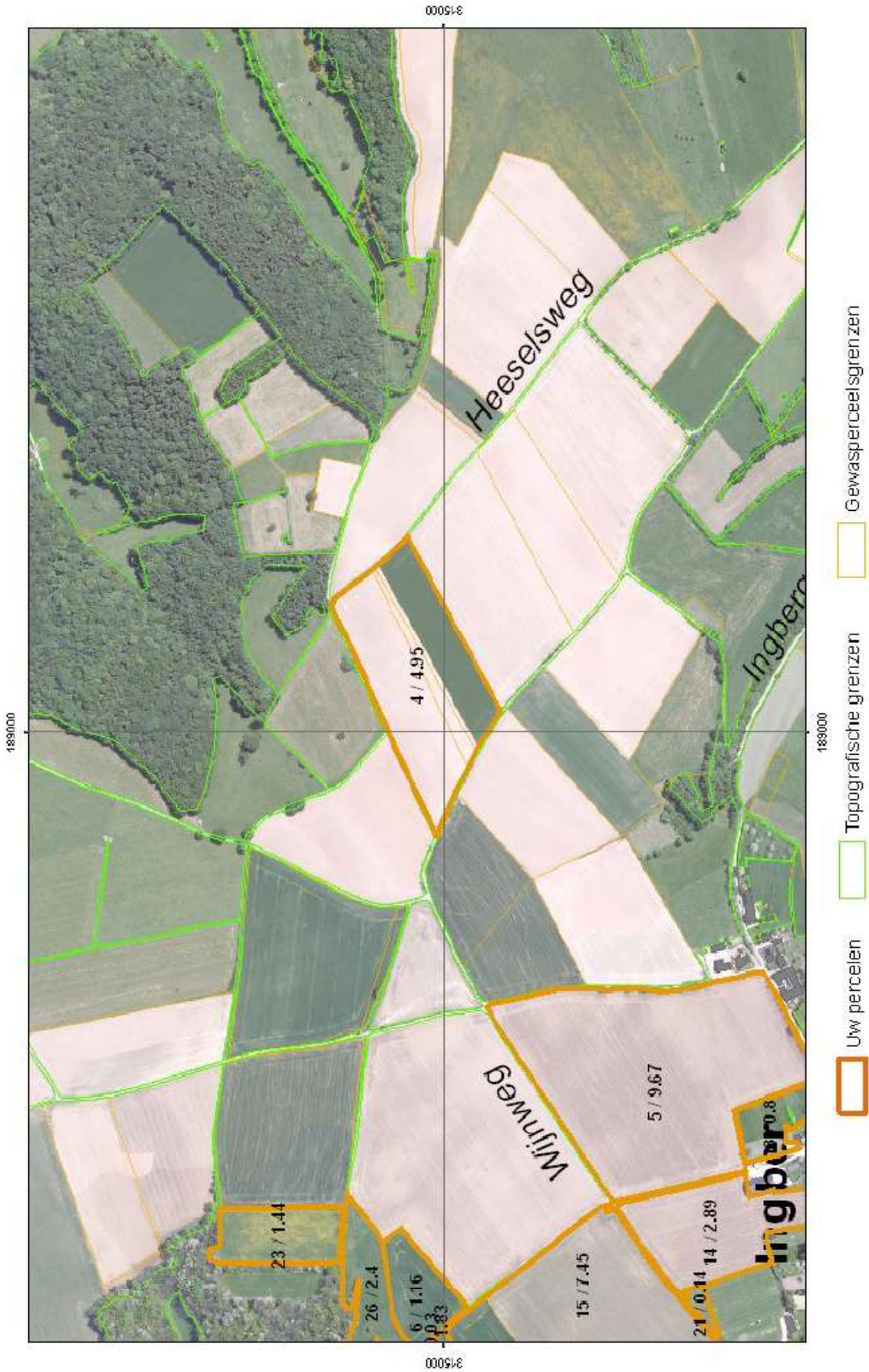





Naam: 10.2e

Relatienummer: 10.2g

191.791,40 | 310.010,94

Burgerservicenummer:

Aanvraagnummer:

10.2e

7266127

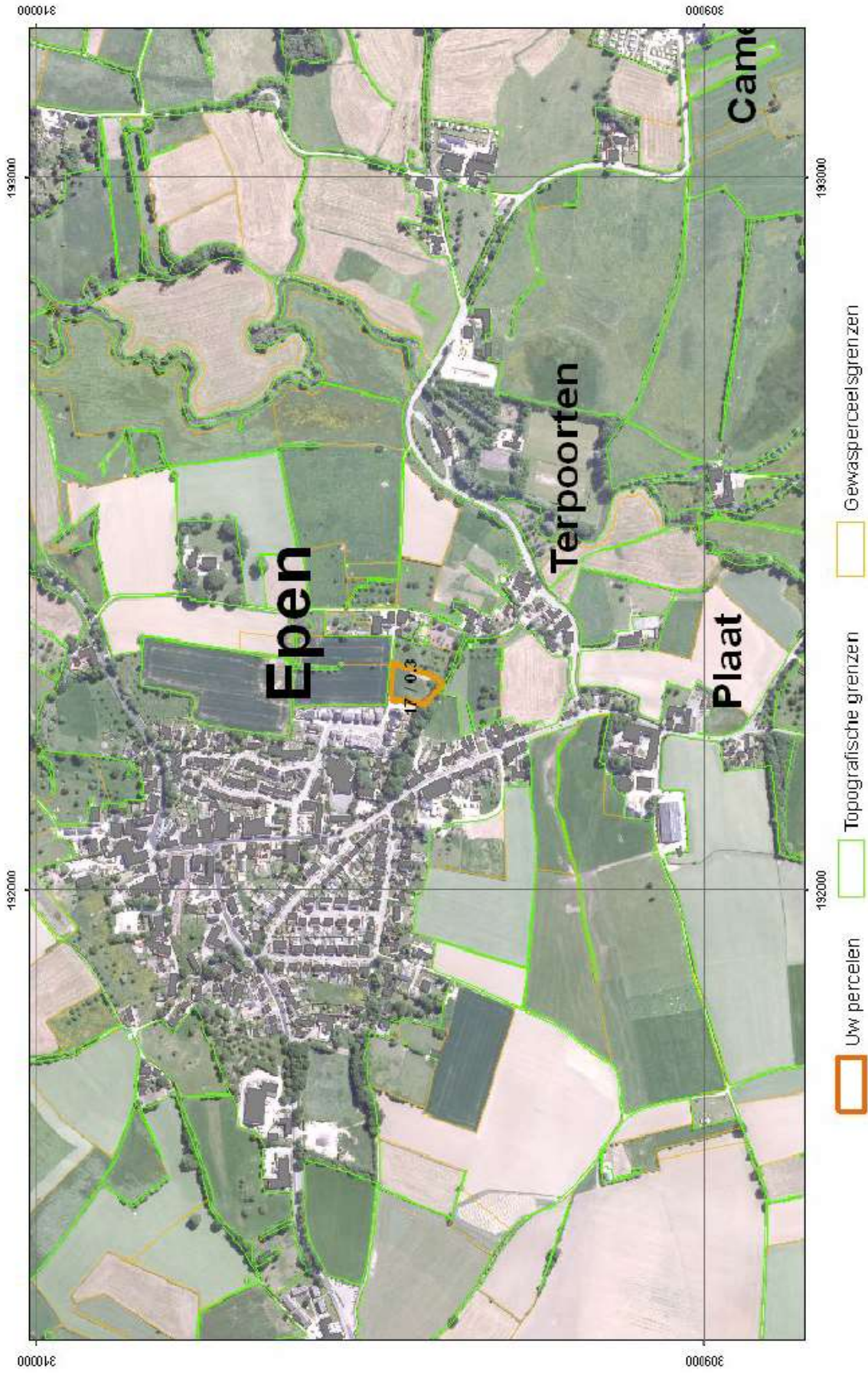





Naam: 10.2e

Relatienummer: 10.2g

185.122,78 | 314.510,76

Burgerservicenummer:

10.2e

Aanvraagnummer: 7266127

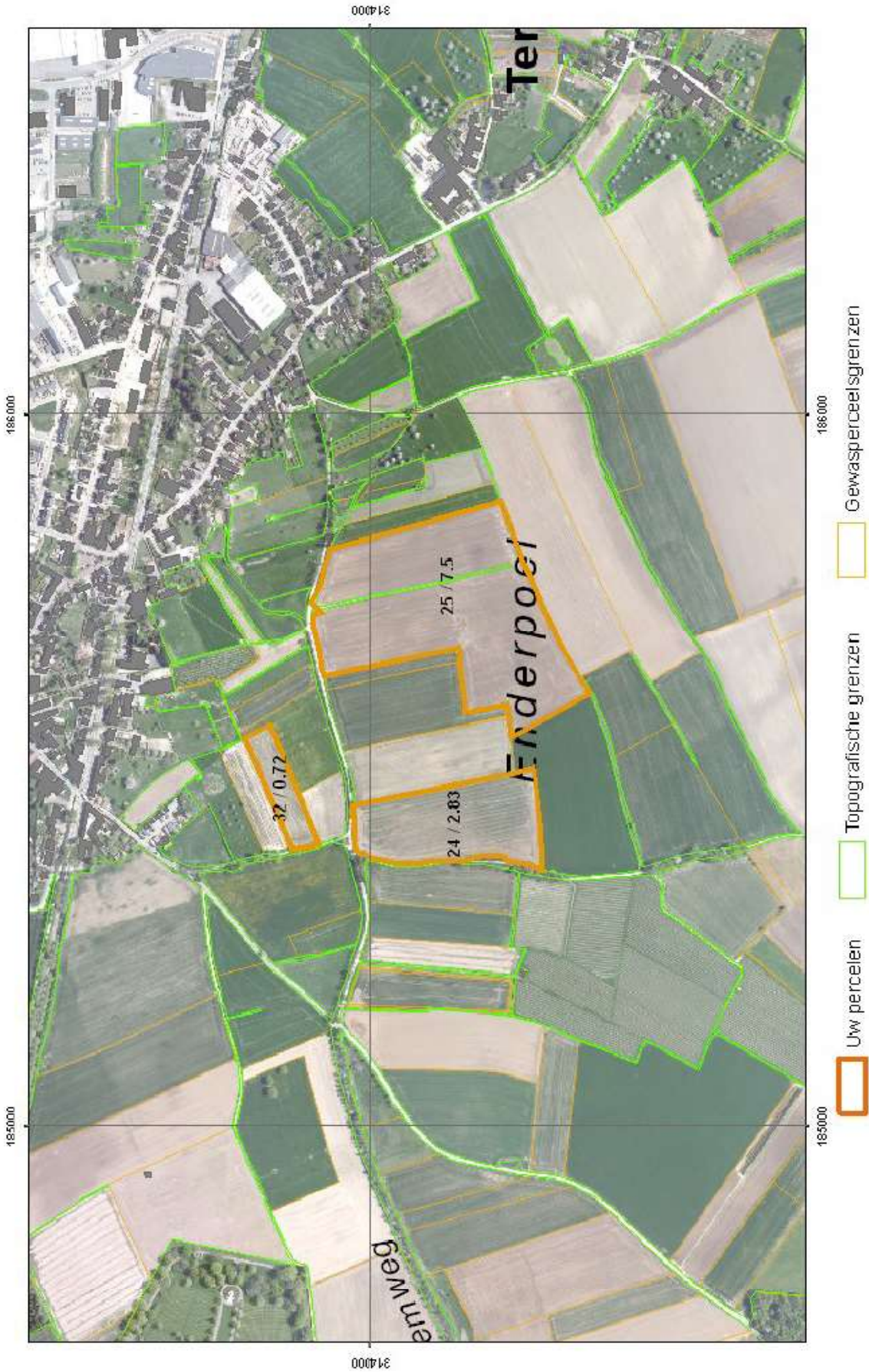





Naam: 10.2g  
Relatienummer: 184.706,27 | 310.906,64

Burgerservicenummer: 10.2e  
Aanvraagnummer: 7266127



Uw percelen Gewasperceelsgrenzen Topografische grenzen

