

> Retouradres Postbus 40219 8004 DE Zwolle



**Rijksdienst voor  
Ondernemend Nederland**  
Vergunningen en handhaving

Mandemaat 3, Assen  
Postbus 40219  
8004 DE Zwolle  
www.rvo.nl

**Contactpersoon**

Woo-medewerker

T 0880 42 4242  
woo-unit@rvo.nl

**Onze referentie**  
Woo/2022/126

**Bijlagen**  
2

Datum 15 november 2022  
Betreft Beslissing op verzoek Woo/2022/126

Geachte mevrouw [REDACTED],

Op 23 september 2022 heb ik uw verzoek ontvangen waarin u vraagt om openbaarmaking van informatie. In deze brief leest u mijn reactie op uw verzoek.

**Uw verzoek**

U vraagt om openbaarmaking van de Gecombineerde Opgaven van 2021 en 2022 van Mts. [REDACTED], Meentweg 83, 3755 PB Eemnes.

**Procedure**

De ontvangst van uw verzoek is schriftelijk bevestigd bij brief van 27 september 2022 met kenmerk WOO/2022/126. In deze brief is tevens de beslistermijn met twee weken verdaagd tot 6 november 2022.

In de brief van 30 september 2022 is aan u medegedeeld dat de beslistermijn is opgeschort vanwege het vragen van een zienswijze aan een derde.

**Wettelijk kader**

Ik behandel uw verzoek als een verzoek op grond van de Wet open overheid (Woo). Voor de relevante artikelen uit de Woo verwijs ik u naar bijlage 1.

**Aangetroffen documenten**

Naar aanleiding van uw verzoek heb ik informatie laten zoeken in databestanden die op uw verzoek betrekking hebben. De gevonden informatie heb ik weergegeven in 4 documenten met daarin de Gecombineerde opgaven en een Overzicht gewaspercelen inclusief kaarten van 2021 en 2022 van het gevraagde adres. Voor een overzicht van de documenten verwijs ik u naar de inventarislijst. Deze lijst staat in bijlage 2 bij dit besluit.

**Datum**  
15 november 2022

**Onze referentie**  
Woo/2022/126

### **Zienswijze derde-belanghebbende**

Uw verzoek gaat over informatie van een derde. Deze is belanghebbende bij mijn beslissing op uw verzoek. Daarom heb ik deze derde-belanghebbende van uw verzoek op de hoogte gebracht en in de gelegenheid gesteld om op uw verzoek te reageren. De derde-belanghebbende heeft van die mogelijkheid geen gebruik gemaakt.

### **Besluit**

Ik heb besloten de informatie die u vraagt openbaar te maken.

### **Beoordeling van uw verzoek**

Uw verzoek gaat over publieke informatie die in één of meer documenten staat. Daarom is de Wet open overheid (Woo) van toepassing. Het uitgangspunt van deze wet is dat informatie in principe openbaar is voor iedereen. Alleen als er een uitzonderingsgrond aanwezig is, kan of mag informatie niet openbaar worden gemaakt. Deze uitzonderingsgronden staan in artikel 5.1 van de Woo. Ik heb onderzocht of deze uitzonderingsgronden van toepassing zijn op informatie die u vraagt. Mijn conclusie is dat dit gedeeltelijk het geval is. In de inventarislijst en in de documenten heb ik opgenomen welke uitzonderingsgronden van toepassing zijn.

#### *Bedrijfs- en fabricagegegevens vertrouwelijk*

Op grond van artikel 5.1, eerste lid, aanhef en onder c, van de Woo mag ik geen informatie openbaar maken als het gaat om bedrijfs- en fabricagegegevens die in vertrouwen aan de overheid zijn medegedeeld. De vertrouwelijkheid van de informatie die aan de overheid is verstrekt, kan bijvoorbeeld blijken uit een expliciete verklaring. Het is ook mogelijk dat de vertrouwelijkheid door de verstrekker mocht worden aangenomen. Bovendien is deze informatie in vertrouwen gedeeld met de overheid.

Het gaat hier om gegevens waaruit informatie kan worden afgelezen of afgeleid over de technische bedrijfsvoering, het productieproces, de afzet van producten of de afnemers of leveranciers. Ook financiële gegevens kunnen als bedrijfs- en fabricagegegevens worden aangemerkt. Dit is het geval bij de documenten 1 en 3, waarin gegevens over aantal werkende personen en betalingsrechten staan.

In dit geval vind ik dat de vertrouwelijkheid van deze bedrijfsgegevens zwaarder moet wegen dan het belang van openbaarheid. Om deze reden maak ik deze bedrijfsgegevens niet openbaar.

#### *De eerbiediging van de persoonlijke levenssfeer*

Op grond van artikel 5.1, tweede lid, aanhef en onder e, van de Woo kan ik geen informatie openbaar maken als dit de persoonlijke levenssfeer schaadt en dit belang zwaarder weegt dan het belang van openbaarheid. Het gaat om persoonsgegevens die (indirect) te herleiden zijn tot een persoon zoals namen, e-mailadressen, telefoonnummers, IBAN-nummers en functienamen. In documenten 1 en 3 is dit het geval. Ik vind het in dit geval belangrijk dat de identiteit van betrokkenen niet bekend worden omdat dit zijn privacy kan schenden. Daarom maak ik deze persoonsgegevens niet openbaar.

### *Het voorkomen van onevenredige benadeling*

Op grond van artikel 5.1, vijfde lid, van de Woo mag ik in uitzonderlijke gevallen geen informatie openbaar maken als dit iemand onevenredige benadeling toebrengt en de voorkoming daarvan zwaarder weegt dan het belang van openbaarheid. In de gevraagde documenten staan relatienummers en Kamer van koophandel-nummers (hierna Kvk-nummers) van de derde belanghebbende. Met een relatienummer kan informatie worden opgevraagd bij RVO. Dit kan mogelijk resulteren in oneigenlijk gebruik van deze gegevens en daarmee onevenredig nadeel voor belanghebbende. Het betreffende Kvk-nummer is zonder onevenredige inspanning herleidbaar naar een natuurlijk persoon en daarom maak ik het Kvk-nummer niet openbaar.

Mijn mening is dat het belang van het voorkomen van onevenredige benadeling in dit geval zwaarder moet wegen dan het belang van openbaarheid van deze gegevens. Om die reden heb ik het relatienummers en Kvk-nummers verwijderd uit alle documenten en maak ik deze informatie daarom niet openbaar.

### **Wijze van openbaarmaking**

Bij de informatie die u vraagt is een derde-belanghebbende betrokken. Deze heeft echter niet aangegeven bezwaren te hebben tegen de openbaarmaking. Daarom maak ik deze informatie onmiddellijk openbaar. De informatie heb ik bijgevoegd bij deze brief. Ook laat ik deze informatie en een geanonimiseerde kopie van dit besluit binnenkort publiceren op [www.rijksoverheid.nl](http://www.rijksoverheid.nl). Dit is omdat de informatie voor iedereen openbaar is, en niet alleen voor u. Een kopie van deze brief stuur ik naar de belanghebbende.

### **Meer informatie**

Heeft u vragen, kijk dan op [www.rvo.nl](http://www.rvo.nl). Of neem telefonisch contact met ons op: 088 042 42 42 (lokaal tarief). Uw aanvraag is bij ons bekend onder referentienummer Woo/2022/126. Gebruik dit nummer als u contact met ons heeft. U kunt vragen naar de afdeling Vergunningen en Handhaving.

Met vriendelijke groet,

De Minister van Landbouw, Natuur en Voedselkwaliteit,  
namens deze:



Elma Drenth  
Teammanager Vergunningen en handhaving  
Rijksdienst voor Ondernemend Nederland

### **Bijlagen:**

- Bijlage 1: Relevante artikelen uit de Woo
- Bijlage 2: Inventarislijst opgevraagde gegevens

**Rijksdienst voor  
Ondernemend Nederland**  
Vergunningen en handhaving

**Datum**  
15 november 2022

**Onze referentie**  
Woo/2022/126

**Als u bezwaar wilt maken**

Als u het niet eens bent met deze beslissing, kunt u binnen zes weken na verzending van deze brief digitaal of schriftelijk een bezwaarschrift indienen.

Ga naar [www.rvo.nl/bezwaar](http://www.rvo.nl/bezwaar) om uw bezwaar digitaal te versturen. Kies voor eBezwaar.

Wilt u liever schriftelijk bezwaar maken? Stuur uw bezwaarschrift dan naar Rijksdienst voor Ondernemend Nederland, afdeling Juridische Zaken, Postbus 40219, 8004 DE Zwolle. Noem hierin de referentie en de datum van de brief waartegen u bezwaar maakt.

**Datum**  
15 november 2022

**Onze referentie**  
Woo/2022/126

# bijlage

## Relevante artikelen uit de Woo

Rijksdienst voor  
Ondernemend Nederland  
Vergunningen en handhaving

**Datum**  
15 november 2022

**Onze referentie**  
Woo/2022/126

---

Bijlage nummer	1
Horend bij	Verzoek openbaarmaking gegevens
Datum	15 november 2022
Onze referentie	Woo/2022/126
Contactpersoon	

---

### Artikel 1.1 Recht op toegang

Eenieder heeft recht op toegang tot publieke informatie zonder daartoe een belang te hoeven stellen, behoudens bij deze wet gestelde beperkingen.

### Artikel 2.5 Belang openbaarheid

Bij de toepassing van deze wet wordt uitgegaan van het algemeen belang van openbaarheid van publieke informatie voor de democratische samenleving.

### Artikel 4.1 Verzoek

1. Eenieder kan een verzoek om publieke informatie richten tot een bestuursorgaan of een onder verantwoordelijkheid van een bestuursorgaan werkzame instelling, dienst of bedrijf. In het laatste geval beslist het verantwoordelijke bestuursorgaan op het verzoek.
2. Een verzoek kan mondeling of schriftelijk worden ingediend en kan elektronisch worden verzonden op de door het bestuursorgaan aangegeven wijze.
3. De verzoeker behoeft bij zijn verzoek geen belang te stellen.
4. De verzoeker vermeldt bij zijn verzoek de aangelegenheid of het daarop betrekking hebbende document, waarover hij informatie wenst te ontvangen.
7. Een verzoek om informatie wordt ingewilligd met inachtneming van het bepaalde in hoofdstuk 5.

### Artikel 5.1 Uitzonderingen

1. Het openbaar maken van informatie ingevolge deze wet blijft achterwege voor zover dit:
  - a. de eenheid van de Kroon in gevaar zou kunnen brengen;
  - b. de veiligheid van de Staat zou kunnen schaden;
  - c. bedrijfs- en fabricagegegevens betreft die door natuurlijke personen of rechtspersonen vertrouwelijk aan de overheid zijn meegedeeld;
  - d. persoonsgegevens betreft als bedoeld in paragraaf 3.1 onderscheidenlijk paragraaf 3.2 van de Uitvoeringswet Algemene verordening gegevensbescherming, tenzij de betrokkene uitdrukkelijk toestemming heeft gegeven voor de openbaarmaking van deze persoonsgegevens of deze persoonsgegevens kennelijk door de betrokkene openbaar zijn gemaakt;
  - e. nummers betreft die dienen ter identificatie van personen die bij wet of algemene maatregel van bestuur zijn voorgeschreven als bedoeld in artikel 46 van de Uitvoeringswet Algemene verordening gegevensbescherming, tenzij de verstrekking kennelijk geen inbreuk op de levenssfeer maakt.

2. Het openbaar maken van informatie blijft eveneens achterwege voor zover het belang daarvan niet opweegt tegen de volgende belangen:
- a. de betrekkingen van Nederland met andere landen en staten en met internationale organisaties;
  - b. de economische of financiële belangen van de Staat, andere publiekrechtelijke lichamen of bestuursorganen, in geval van milieu-informatie slechts voor zover de informatie betrekking heeft op handelingen met een vertrouwelijk karakter;
  - c. de opsporing en vervolging van strafbare feiten;
  - d. de inspectie, controle en toezicht door bestuursorganen;
  - e. de eerbiediging van de persoonlijke levenssfeer;
  - f. de bescherming van andere dan in het eerste lid, onderdeel c, genoemde concurrentiegevoelige bedrijfs- en fabricagegegevens;
  - g. de bescherming van het milieu waarop deze informatie betrekking heeft;
  - h. de beveiliging van personen en bedrijven en het voorkomen van sabotage;
  - i. het goed functioneren van de Staat, andere publiekrechtelijke lichamen of bestuursorganen.
3. Indien een verzoek tot openbaarmaking op een van de in het tweede lid genoemde gronden wordt afgewezen, bevat het besluit hiervoor een uitdrukkelijke motivering.
4. Openbaarmaking kan tijdelijk achterwege blijven, indien het belang van de geadresseerde van de informatie om als eerste kennis te nemen van de informatie dit kennelijk vereist. Het bestuursorgaan doet mededeling aan de verzoeker van de termijn waarbinnen de openbaarmaking alsnog zal geschieden.
5. In uitzonderlijke gevallen kan openbaarmaking van andere informatie dan milieu-informatie voorts achterwege blijven indien openbaarmaking onevenredige benadeling toebrengt aan een ander belang dan genoemd in het eerste of tweede lid en het algemeen belang van openbaarheid niet tegen deze benadeling opweegt. Het bestuursorgaan baseert een beslissing tot achterwege laten van de openbaarmaking van enige informatie op deze grond ten aanzien van dezelfde informatie niet tevens op een van de in het eerste of tweede lid genoemde gronden.
6. Het openbaar maken van informatie blijft in afwijking van het eerste lid, onderdeel c, in geval van milieu-informatie eveneens achterwege voor zover daardoor het in het eerste lid, onderdeel c, genoemde belang ernstig geschaad wordt en het algemeen belang van openbaarheid van informatie niet opweegt tegen deze schade.
7. Het eerste en tweede lid zijn niet van toepassing op milieu-informatie die betrekking heeft op emissies in het milieu

**Rijksdienst voor  
Ondernemend Nederland**  
Vergunningen en handhaving

**Datum**  
15 november 2022

**Onze referentie**  
Woo/2022/126

# bijlage

## Inventarislijst opgevraagde gegevens

Rijksdienst voor  
Ondernemend Nederland  
Vergunningen en handhaving

**Datum**  
15 november 2022

**Onze referentie**  
Woo/2022/126

Bijlage nummer 2  
Horend bij Verzoek openbaarmaking gegevens  
Datum 15 november 2022  
Onze referentie Woo/2022/126  
Contactpersoon

Nr.	Document	Beoordeling	Woo
1.	Gecombineerde opgave 2021	Gedeeltelijk openbaar	5.1.1.c 5.1.2.e 5.1.5
2.	Overzicht gewaspercelen en kaarten 2021	Gedeeltelijk openbaar	5.1.1.c 5.1.2.e 5.1.5
3.	Gecombineerde opgave 2022	Gedeeltelijk openbaar	5.1.1.c 5.1.2.e 5.1.5
4.	Overzicht gewaspercelen en kaarten 2022	Gedeeltelijk openbaar	5.1.1.c 5.1.2.e 5.1.5



# Ingevulde gegevens

## Gecombineerde opgave 2021

---

Naam	<input type="text" value="5.1.2.E"/>
KVK-nummer	<input type="text" value="5.1.2.E"/>
Relatienummer	<input type="text" value="5.1.2.E"/>
Datum ingediend	12-04-2021 om 11:23 uur
Aanvraagnummer	9113992

---

### Nog door u te doen

#### *Wijziging direct doorgeven*

Verandert er iets in uw opgave? Geef dit direct aan ons door. Open hiervoor opnieuw de opgave, wijzig uw gegevens en verstuur de opgave nog een keer. Geeft u een wijziging door na 15 mei? Dit kan gevolgen hebben voor het subsidiebedrag dat u krijgt.



## Relatiegegevens

Naam	<div>5.1.2.B</div> <div>5.1.2.E</div>
Adres	Meentweg 83
Woonplaats	3755 PB EEMNES
Aanvraagnummer	9113992
KVK-nummer	<div>5.1.2.E</div>
Hoofdvestiging: SBI-code hoofdactiviteit	01422
Hoofdvestiging: SBI-code nevenactiviteit(en)	01451
Nevenvestiging(en): SBI-codes hoofd- en nevenactiviteiten	
IBAN	<div>5.1.2.E</div>
Rechtsvorm	MAATSCHAP
Telefoonnummer	<div>5.1.2.E</div>
Mobiel telefoonnummer	
E-mailadres	<div>5.1.2.E</div>

Zijn bovenstaande gegevens correct en volledig?

- ☒ Ja  
☐ Nee

Geef aan welke situatie op u van toepassing is.

- ☐ Ik ben helemaal gestopt. Ik houd op 1 april 2021 bedrijfs- en hobbymatig geen dieren. En ik heb op of na 15 mei 2021 geen landbouwgrond in gebruik. Ook is er geen tuinbouw onder glas, bollenbroei, paddenstoelenteelt, witloftrek of een andere teelt in containers of gebouwen.
- ☐ Ik ben tijdelijk niet actief. Ik houd op 1 april 2021 bedrijfs- en hobbymatig geen dieren. En ik heb op 15 mei 2021 geen landbouwgrond in gebruik. Ook is er geen tuinbouw onder glas, bollenbroei, paddenstoelenteelt, witloftrek of een andere teelt in containers of gebouwen.
- ☒ Geen van bovenstaande.

### E-mailadres

Het e-mailadres dat u invult gebruiken wij voor het versturen van de ontvangstbevestiging en de nieuwsbrief Gecombineerde opgave. Ook gebruiken wij dit e-mailadres voor het versturen van een herinnering of een melding over de verstuurde opgave. Vult u de opgave in als gemachtigde en vraagt u in de opgave uitbetaling Betalingsrechten, aanvraag rechten uit Nationale reserve en/of uitbetaling graasdierpremie aan? Dan gebruiken we het e-mailadres ook om een bericht te sturen als er een beslissing is genomen.

E-mailadres	<div>5.1.2.E</div>
Om te bevestigen nogmaals uw e-mailadres	<div>5.1.2.E</div>
E-mailadres adviseur en/of gemachtigde	
Om te bevestigen nogmaals het e-mailadres van de adviseur en/of gemachtigde	

## Biologische landbouw

op 15 mei 2021

---

Past u op het bedrijf een door Skal gecontroleerde biologische productiewijze toe? Is uw bedrijf (deels) in omschakeling? Vul dan ook Ja in.

☐ Ja

☒ Nee

## Bedrijfsvorm en bedrijfsleiding

Is uw bedrijf een rechtspersoon?

- ☐ Ja, bijvoorbeeld een BV, NV, stichting, vereniging, coöperatie, gemeente, provincie of kerkgenootschap
- ☒ Nee, het is een natuurlijk persoon, eenmanszaak, maatschap, VOF of CV

### Bedrijfshoofd/bedrijfsleider

Geboortjaar

5.1.2.E

Gemiddelde arbeidstijd per week van april 2020 tot en met maart 2021 op dit bedrijf

5.1.2.E

## Meewerkende familie

### Aantal meewerkende familieleden

Vul het aantal familieleden in dat op dit bedrijf werkte van april 2020 tot en met maart 2021. Het gaat om:

- 1e graads familie van 16 jaar of ouder. Dit zijn ouders en kinderen.
- 2e graads familie van 16 jaar of ouder. Dit zijn broers, zussen, grootouders en kleinkinderen.
- uw levenspartner, als u getrouwd bent of een samenlevingscontract of geregistreerd partnerschap heeft.

De persoon die eerder bij bedrijfshoofd/bedrijfsleider is opgegeven, geeft u hier niet op.

### Gemiddelde arbeidstijd per week

Geef de tijd op die besteedt wordt aan landbouwwerkzaamheden. Werkzaamheden voor verbrede landbouwactiviteiten telt u alleen mee als ze niet te scheiden zijn van de landbouwwerkzaamheden.

Gemiddelde arbeidstijd per week

5.1.1.C

Aantal personen

## Regelmatig meewerkende personen

### Aantal regelmatig meewerkende personen

Hoeveel personen werkten wekelijks op dit bedrijf van april 2020 tot en met maart 2021. Vul alleen het aantal personen in dat een financiële en/of niet-financiële vergoeding krijgt voor dit werk. Het gaat om personen van 16 jaar of ouder.

Werkt een persoon normaal wel wekelijks, maar in deze periode niet? Geef deze persoon wel op als deze:

- in de loop van de periode is begonnen of gestopt met werken;
- afwezig was door vakantie, ziekte, een ongeluk of is overleden;
- het werk niet kon doen door overmacht, bijvoorbeeld overstroming of brand;
- niet in de periode kon werken door een bijzondere situatie. Bijvoorbeeld doordat een gewas alleen een deel van het jaar is geteeld.

Werkten er seizoenarbeiders bij u? U geeft deze op bij niet-regelmatig meewerkende personen.

### Gemiddelde arbeidstijd per week

Geef de tijd op die de persoon besteedt aan landbouwwerkzaamheden. Activiteiten voor verbrede landbouw telt u alleen mee als u deze niet kan scheiden van de landbouwwerkzaamheden.

Gemiddelde arbeidstijd per week

5.1.1.C

Aantal personen

## Niet-regelmatig meewerkende personen

---

### Aantal werkdagen niet-regelmatig meewerkende personen

Maakt u gebruik van niet regelmatig op dit bedrijf werkende personen? Vul dan in hoeveel volledige werkdagen zij werkten van april 2020 tot en met maart 2021. Het gaat om personen van 16 jaar of ouder.

Direct voor het bedrijf werkend (bijvoorbeeld medewerkers voor bepaald werk of gelegenheidswerk, zoals seizoenarbeiders)

5.1.1.C

volledige werkdagen

Via een andere organisatie voor het bedrijf werkend (bijvoorbeeld loonwerkers of medewerkers van agrarische bedrijfsverzorging)

5.1.1.C

volledige werkdagen

## Dieren

---

Welke dieren houdt u op 1 april 2021?

- ☒ Rundvee (exclusief waterbuffels)
- ☐ Waterbuffels
- ☐ Varkens
- ☐ Schapen
- ☐ Geiten
- ☐ Ganzen, emoes, fazanten, helmpareelhoenders, nandoes, patrijzen, struisvogels, vleesduiven (alleen opgeven als u bedrijfsmatig in totaal meer dan 25 van deze dieren houdt)
- ☒ Paarden, pony's, ezels
- ☐ Konijnen (alleen opgeven als u bedrijfsmatig meer dan 25 gespeende vleeskonijnen en/of voedsters houdt)
- ☐ Damherten, Midden-Europese edelherten, knaagdieren (alleen opgeven als u bedrijfsmatig één of meer van deze dieren houdt)
- ☐ Geen van bovenstaande

Voor welke dieren heeft u huisvesting in Nederland op 1 april 2021? Geef gehuurde stallen ook op.

- ☒ Rundvee (exclusief waterbuffels) (alleen opgeven als u hiervoor op 1 april 2021 een UBN heeft)
- ☐ Waterbuffels (alleen opgeven als u hiervoor op 1 april 2021 een UBN heeft)
- ☐ Varkens (alleen opgeven als u hiervoor op 1 april 2021 een UBN heeft)
- ☐ Geiten (alleen opgeven als u hiervoor op 1 april 2021 een UBN heeft én u in 2020 gemiddeld meer dan 25 geiten heeft gehouden)
- ☐ Kippen (alleen opgeven als u hiervoor op 1 april 2021 een UBN heeft)
- ☐ Eenden (alleen opgeven als u hiervoor op 1 april 2021 een UBN heeft)
- ☐ Kalkoenen (alleen opgeven als u hiervoor op 1 april 2021 een UBN heeft)
- ☐ Konijnen
- ☐ Geen van bovenstaande

## Rundvee: UBN en productiedoel

U ziet hier welke UBN's voor rundvee bij uw relatienummer geregistreerd staan. Controleer de gegevens en wijzig ze als dit nodig is.

### Productiedoelen

- Gemengd/overig > Heeft u alleen mannelijke runderen ouder dan 2 jaar? Dan worden de aantallen uit I&R gebruikt. Heeft u (ook) ander rundvee? Dan verdeelt u in het volgende scherm de runderen over de diercategorieën.
- Andere productiedoelen > De aantallen uit I&R worden gebruikt. U hoeft de runderen niet zelf te verdelen over de diercategorieën.

UBN	Productiedoel	Hoort dit UBN bij uw relatienummer?	Heeft dit UBN huisvesting voor rundvee?
899637	Vleesvee	<input checked="" type="checkbox"/> Ja <input type="checkbox"/> Nee	<input checked="" type="checkbox"/> Ja <input type="checkbox"/> Nee

UBN's die u na 1 april registreert of overneemt, hoeft u hier niet toe te voegen.

## Rundvee: huisvesting UBN 899637

op 1 april 2021

Gemiddeld aantal runderen in 2020 op UBN 899637

12

### Gegevens huisvesting

Naam stal(len) (niet verplicht)

Kies de diercategorie waarvoor u de huisvesting opgeeft

Zoogkoeien ouder dan 2 jaar (A2)

Kies het soort huisvesting waarin u de dieren houdt

Overige huisvestingssystemen (A2.100)

Jaar ingebruikname

1978

Gemiddeld aantal dieren 2020

12

# Paarden, pony's en ezels

op 1 april 2021

Geef het aantal paarden, pony's en ezels op waarvan u op 1 april de houder bent. Ook dieren waarvan u geen eigenaar bent geeft u op, bijvoorbeeld pensionpaarden die op uw bedrijf aanwezig zijn. Het maakt niet uit of u de dieren hobby- of bedrijfsmatig houdt.

<b>Paarden</b> (groter of gelijk aan 157 cm)		
Fokpaarden	jonger dan 3 jaar	
	3 jaar of ouder	
Overige paarden	jonger dan 3 jaar	
	3 jaar of ouder	2
<b>Pony's</b> (kleiner dan 157 cm)		
	jonger dan 3 jaar	
	3 jaar of ouder	2
<b>Ezels</b>		
	6 maanden of ouder	
<b>Totaal aantal paarden, pony's en ezels</b>		4



## Regelingen

Geef aan voor welke regelingen u in 2021 in aanmerking wilt komen, of waarvoor u uitbetaling wilt aanvragen. Informatie over de voorwaarden van de regelingen kunt u vinden op [mijn.rvo.nl/gecombineerde-opgave](http://mijn.rvo.nl/gecombineerde-opgave)

### Betalingsrechten

Uitbetaling Betalingsrechten en Vergroeningsbetaling

- ☒ Ja  
☐ Nee

Extra betaling jonge landbouwers

- ☐ Ja  
☒ Nee

### Toekenning uit Nationale reserve

Wilt u betalingsrechten uit de Nationale reserve aanvragen?

- ☐ Ja  
☒ Nee

☐ Nationale reserve voor starters

☐ Nationale reserve voor jonge landbouwers

☐ Nationale reserve voor percelen waarop openbare werken of nutsvoorzieningen zijn aangelegd of set-aside percelen. U heeft deze percelen nu weer in gebruik als landbouwgrond.

### Overige regelingen

Diergezondheidsfonds

*U kunt een vergoeding krijgen uit het Diergezondheidsfonds als er een besmettelijke dierziekte uitbreekt of voor preventieve maatregelen. Wilt u hiervoor in aanmerking komen?*

- ☒ Ja ik wil in aanmerking kunnen komen voor een vergoeding uit het Diergezondheidsfonds.  
☐ Nee ik heb geen vergoeding uit het Diergezondheidsfonds. Ook niet als bijvoorbeeld mijn bedrijf wordt geruimd bij een besmettelijke dierziekte.  
☐ Nee, want ik heb geen dieren.

Graasdierpremie

*U kunt graasdierpremie aanvragen voor schapen en/of vrouwelijk rundvee. Dit kan alleen voor dieren die van 15 mei tot en met 15 oktober 2021 grazen op niet-subsidiabele grond. Bijvoorbeeld heide, duinen en stadsparken.*

- ☐ Ja  
☒ Nee

Brede weersverzekering

*U kunt deze subsidie aanvragen als u een brede weersverzekering heeft voor gewassen die u in de open grond teelt.*

- ☐ Ja  
☒ Nee

Uitbetaling Subsidie Natuur- en Landschapsbeheer, agrarisch natuurbeheer (SNL-a)

- ☐ Ja  
☒ Nee

- ☒ Het is mij bekend dat ik met relevante bewijsstukken (statuten, fiscale documenten) moet kunnen aantonen dat ik actief landbouwer ben en dat deze bewijsstukken beschikbaar moeten zijn bij een controle ter plaatse.

## Diergezondheidsfonds

Aantal werknemers op uw bedrijf in de periode van april 2020 tot en met maart 2021

0

Is de jaaromzet van uw bedrijf meer dan €  miljoen?

- ☐ Ja  
☒ Nee

Is het jaarlijkse balanstotaal van uw bedrijf meer dan €  miljoen?

- ☐ Ja  
☒ Nee

## Vergroening

---

### Ecologisch aandachtsgebied

Op welke manier vult u het ecologisch aandachtsgebied in?

- ☐ Algemene lijst
- ☐ Duurzaamheidscertificaat
- ☒ Ik ben niet verplicht om 5% ecologisch aandachtsgebied te hebben.

## Grond

---

### Grond in gebruik

Het gaat hier om grasland, bouwland, tuinbouw open grond, natuurterrein, braakland en bos.

Heeft u op 15 mei 2021 grond in Nederland in gebruik of beheer?

- ☒ Ja  
☐ Nee

Gebruikt u op 15 mei 2021 grond in België (maximaal 25 km van de Nederlandse grens) en/of Duitsland (maximaal 20 km van de Nederlandse grens)?

- ☐ Ja  
☒ Nee

### Natuur en primaire waterkeringen

Heeft u op 15 mei 2021 natuurgrond in gebruik?

- ☐ Ja  
☒ Nee

Heeft u op 15 mei 2021 een primaire waterkering in gebruik waar u niet de feitelijke beschikkingsmacht over heeft?

- ☐ Ja  
☒ Nee

### Extra fosfaat

Wilt u zich in 2021 aanmelden voor fosfaattoestemming?

☒ Nee

☐ Ja, de fosfaattoestand van één of meer percelen is arm.

☐ Ja, de fosfaattoestand van één of meer percelen is laag, neutraal of ruim.

## Mijn percelen

☒ Ik verklaar dat ik:

- zelf de gebruiker ben van de opgegeven percelen.
- de percelen gebruik voor landbouw.
- toestemming heb van de eigenaar of pachter om de percelen te gebruiken voor landbouw.

## Samenvatting GLB - Betalingsrechten

In deze samenvatting ziet u de gegevens zoals u ze zelf heeft opgegeven. Wij gaan nog controleren of de opgegeven percelen voldoen aan de voorwaarden. De uitkomst daarvan kan gevolgen hebben voor de gegevens die u ziet in deze samenvatting.

### Betalingsrechten op 15 mei 2021

Betalingsrechten in gebruik op 15 mei 2021

5.1.2.B

*Het aantal kan nog wijzigen door het verwerken van een overdracht, het vervallen van rechten of de toewijzing van rechten uit de Nationale reserve.*

Totale waarde van deze betalingsrechten

€

5.1.2.B

### Opgegeven percelen

	Opgegeven oppervlakte	Aantal percelen
Subsidiabele landbouwgrond	26,63 ha	20
Uitbetaling betalingsrechten en vergroeningsbetaling	26,63 ha	20



#### Grond opgegeven voor uitbetaling

U heeft alle subsidiabele landbouwgrond opgegeven voor uitbetaling betalingsrechten en vergroeningsbetaling.



#### Uitbetaling betalingsrechten aangevraagd

U heeft voor alle betalingsrechten in gebruik op 15 mei 2021 uitbetaling aangevraagd. Uw aantal rechten wijzigt nog als er uiterlijk 15 mei 2021 rechten worden overgedragen of vervallen.

## Samenvatting GLB - Vergroening

In deze samenvatting ziet u de gegevens zoals u ze zelf heeft opgegeven. Wij gaan nog controleren of de opgegeven percelen voldoen aan de voorwaarden. De uitkomst daarvan kan gevolgen hebben voor de gegevens die u ziet in deze samenvatting.

### Totaal

Opgegeven oppervlakte	Aantal percelen
-----------------------	-----------------

#### Verdeling voor vergroeningseisen

Subsidiabele landbouwgrond	26,63 ha	20
Blijvend grasland	26,63 ha	20
Bouwland	0,00 ha	0
Braak	0,00 ha	0
Tijdelijk grasland	0,00 ha	0
Vlinderbloemigen	0,00 ha	0

#### Ecologisch aandachtsgebied (EA)

Grondslag 5% EA-verplichting	0,00 ha	0
Opgegeven voor EA	0,00 ha	0
Gewogen oppervlakte voor EA (opgegeven oppervlakte x weegfactor)	0,00 ha	0
EA: volgteelten	0,00 ha	0
EA: bouwland (exclusief beheerde randen)	0,00 ha	0
EA: bouwland, beheerde randen	0,00 ha	0
EA: anders dan bouwland	0,00 ha	0
Percentage EA	0,00 %	

✓ **5% EA**  
Op basis van de door u opgegeven percelen bent u vrijgesteld van het hebben van 5% EA.

#### Gewasdiversificatie

Grootste gewas	0,00 ha
Percentage van totale oppervlakte bouwland	0 %
Twee grootste gewassen	0,00 ha
Percentage van totale oppervlakte bouwland	0 %

✓ **Gewasdiversificatie**  
Op basis van de door u opgegeven percelen bent u vrijgesteld van gewasdiversificatie.

#### Biologisch

Volledig biologisch	0,00 ha	0
In omschakeling naar biologisch, op certificaat	0,00 ha	0
In omschakeling naar biologisch, niet op certificaat	0,00 ha	0

## Samenvatting Mest en grond

Gebruiksnormen, Mestverwerkingsplicht en Wet grondgebonden groei melkveehouderij

U ziet hier het aantal hectares waarmee u rekent voor de Gebruiksnormen, de Mestverwerkingsplicht en de Wet grondgebonden groei melkveehouderij. Informatie over het mestbeleid vindt u op [www.rvo.nl](http://www.rvo.nl).

Opgegeven oppervlakte	Aantal percelen
-----------------------	-----------------

**Oppervlakte per gewas**

Grasland, blijvend (265)	26,63 ha	20
<b>Totaal</b>	26,63 ha	20

**Oppervlakte per gebruikstitel**

Eigendom	8,43 ha	8
Overige exploitatievormen	18,20 ha	12
<b>Totaal</b>	26,63 ha	20

<b>Volgteelten</b>	0,00 ha	0
--------------------	---------	---

**Fosfaattoestand grasland**

P-CaCl<sub>2</sub>-getal en P-AL getal

Bij deze percelen heeft u eerder in de opgave een P-CaCl<sub>2</sub> getal en een P-Al getal opgegeven. Deze getallen bepalen samen de fosfaattoestand van de grond. Lees meer over de gecombineerde fosfaatindicator op onze website.

Arm	0,00 ha	0
Laag	0,00 ha	0
Neutraal	0,00 ha	0
Ruim	0,00 ha	0
Hoog	26,63 ha	20

## Derogatie

Percentage grasland	100,00 %
---------------------	----------

 **Derogatie**  
Met de door u opgegeven percelen voldoet u wel aan de norm voor derogatie.

Blijvend grasland	26,63 ha	20
<b>Totale oppervlakte grasland</b>	26,63 ha	20
<b>Totale oppervlakte landbouwgrond</b>	26,63 ha	20

## Tuinbouw

---

### Tuinbouw in 2021

Heeft u op 15 mei 2021 tuinbouw onder glas?

- ☐ Ja  
☒ Nee

Heeft u op 15 mei 2021 overige tuinbouw? Hieronder vallen: bollenbroei, paddenstoelenteelt, witloftrek, overige teelten in containers en gebouwen.

- ☐ Ja  
☒ Nee

### Tuinbouw in 2020

Had u in (een deel van) 2020 verwarmde glasopstanden in gebruik?

- ☐ Ja  
☒ Nee

Exploiteerde u op 31 december 2020 één of meer warmtekrachtinstallaties?

- ☐ Ja  
☒ Nee



## Beweiding en excretie

### Beweiding in 2021

Gebruikt u in 2021 grasland voor beweiding van graasdieren? Het gaat om blijvend grasland (265), tijdelijk grasland (266) of natuurlijk grasland met hoofdfunctie landbouw (331).

☒ Ja

☐ Nee

Weidt u alleen runderen jonger dan 2 jaar?

☐ Ja

☒ Nee

### Bedrijfsspecifieke excretie in 2020

U kunt als melkveehouder gebruik maken van bedrijfsspecifieke excretie (BEX). Hiermee laat u zien dat uw melkvee minder stikstof en fosfaat produceert dan de wettelijke forfaitaire norm. Het gaat er dus niet om of u meedoet aan de KringloopWijzer.

Heeft u in 2020 gebruik gemaakt van de bedrijfsspecifieke excretie?

☐ Ja

☒ Nee

## Beweiding in 2020

Welke runderen hield u in 2020 in (een deel van) het weideseizoen?

☐ Melkgevende melkkoeien

☐ Vrouwelijk jongvee voor de melkveehouderij

☒ Geen van bovenstaande

## Uitrijden dierlijke mest

in 2020

Is er in 2020 op uw bedrijf dierlijke mest uitgereden?

☒ Ja

☐ Nee

Welke mestsoort is uitgereden?

☐ Alleen vaste mest

☐ Alleen drijfmest

☒ Vaste mest en drijfmest

Geef aan hoe de verdeling is van de uitgereden mest. De vaste mest en drijfmest zijn samen 100%. Bekijk de toelichting voor een voorbeeldberekening.

Vaste mest

2 %

Drijfmest

98 %

**Totaal vaste mest en drijfmest**

100 %

Waarop is de vaste mest uitgereden?

☒ Grasland

☐ Op grond met fruitteelt. De mest is bovengronds uitgereden en ligt daarna verdeeld over de grond.

☐ Niet-beteeld bouwland. De mest is eerst bovengronds uitgereden en direct daarna ondergewerkt (2 werkgangen).

Waarop is de drijfmest uitgereden?

☐ Beteeld bouwland (uitgereden in een gewas)

☐ Niet-beteeld bouwland

☒ Grasland

# Uitrijden drijfmest op grasland

in 2020

---

## Drijfmest op grasland

Hoe is de drijfmest op grasland uitgereden?

- ☒ Volledig in de grond, in sleufjes van maximaal 5 cm breed (zodenbemester, sleufkouterbemester).
- ☐ Een deel ligt in sleufjes van maximaal 5 cm breed in de grond en een deel ligt in strookjes van maximaal 5 cm breed op de grond (sleufkouterbemester). De mest is verdund met water.
- ☐ Op de grond, in strookjes van maximaal 5 cm breed (sleepvoetbemester, sleufkouterbemester). De mest is verdund met water.
- ☐ Breedwerpig bovengronds. De uitgereden mest ligt verdeeld over de grond.

## Sleepslang

Is er met een sleepslang drijfmest aangevoerd naar een bemester?

- ☐ Ja
- ☒ Nee

## Mestbehandeling

in 2020

---

Hoe is in 2020 de dierlijke mest op uw bedrijf behandeld?

- ☐ Composteren
- ☐ Hygiëniseren
- ☐ Scheiden
- ☐ Vergisten
- ☐ Andere manier
- ☒ Op mijn bedrijf is geen mest behandeld in 2020.

## Mestverwerking

in 2020

---

Is in 2020 dierlijke mest verwerkt die op uw bedrijf is geproduceerd?

- ☒ Nee, er is geen dierlijke mest van mijn bedrijf verwerkt.
- ☐ Ja, (een deel van) de dierlijke mest van mijn bedrijf is verwerkt.

## Administratieve lasten en uitnodiging

---

Wij willen graag weten hoeveel tijd het u kost om de Gecombineerde opgave te doen. Wilt u daarom de volgende vragen beantwoorden?

### Tijd nodig voor bijwerken perceelsregistratie voor de Gecombineerde opgave

Hoeveel tijd heeft u besteed aan het inlezen/verzamelen van informatie voor het bijwerken van de perceelsregistratie?

| 01 uur | 00 min

Hoeveel tijd heeft u besteed aan het bijwerken van de perceelsregistratie?

| 01 uur | 00 min

### Tijd nodig voor invullen Gecombineerde opgave

Hoeveel tijd heeft u besteed aan het inlezen/verzamelen van informatie voor het invullen van de Gecombineerde opgave?

| 01 uur | 00 min

Hoeveel tijd heeft u besteed aan het invullen van de Gecombineerde opgave?

| 02 uur | 00 min

### Uitnodiging Gecombineerde opgave 2022

U doet de opgave altijd digitaal, maar u krijgt de uitnodiging per post. Wij horen graag of u een digitaal bericht ook voldoende vindt. U krijgt dan een e-mail als de uitnodiging voor u klaarstaat in Mijn dossier. Zorg ervoor dat u bereikbaar bent op het e-mailadres dat bekend is bij RVO.

Wilt u in 2022 een digitaal bericht in plaats van een uitnodiging op papier?

☐ Ja

☒ Nee

# Ondertekening

☒ Ik verklaar dat ik:

- de opgave volledig en naar waarheid heb ingevuld
- bekend ben met de regels en verplichtingen van de Landbouwwet, het mestbeleid en het Gemeenschappelijk landbouwbeleid
- landbouwer ben (van toepassing als u subsidies aanvraagt met deze opgave)

## Openbaar maken subsidiegegevens

De Europese Commissie vraagt de Europese lidstaten om de subsidiegegevens van het Gemeenschappelijk landbouwbeleid (GLB) openbaar te maken. Op [mijn.rvo.nl/openbaarmaking-europese-subsidiegegevens](https://mijn.rvo.nl/openbaarmaking-europese-subsidiegegevens) publiceren wij deze gegevens. Daar is te vinden welke bedrijven en personen subsidie ontvangen en wat het betaalde subsidiebedrag is.

## Ontvangstbevestiging per e-mail

Na het versturen van deze digitale Gecombineerde opgave ontvangt u van ons geen papieren ontvangstbevestiging. Wij sturen u alleen een bevestiging per e-mail.

E-mailadres

5.1,2,E

Elektronisch ondertekend op  
door

12-04-2021 11:23:31

Mts

5.1,2,E



Rijksdienst voor Ondernemend  
Nederland

## Ingevulde gegevens

Gecombineerde opgave 2021: Regelingen - grondgebonden

---

Naam	<input type="text" value="5.1.2.B"/> <input type="text" value="5.1.2.E"/>
KVK-nummer	<input type="text" value="5.1.2.E"/>
Relatienummer	<input type="text" value="5.1.2.E"/>
Datum ingediend	12-04-2021 om 11:23 uur
Aanvraagnummer	9113992

---

# Overzicht percelen: Regelingen - grondgebonden

Peildatum 15-05-2021

Perceelsgegevens		Mest				Betalingsrechten GLB					Brede weers-verzekering
Naam - nummer	Biologische productiewijze	Voorgestelde oppervlakte	Opgegeven oppervlakte	Natuur (N)/ Primaire waterkering (P)	Extra fosfaat/ Datum bemonstering	Betalings rechten	Voorgestelde oppervlakte	Opgegeven oppervlakte	Ecologisch aandachtsgebied	Nationale reserve	Verzekeraar
<b>1</b>											
0,50 ha Grasland, blijvend (265)		0,50 ha	0,50 ha			Ja	0,50 ha	0,50 ha			
<b>2</b>											
0,59 ha Grasland, blijvend (265)		0,59 ha	0,59 ha			Ja	0,59 ha	0,59 ha			
<b>3</b>											
0,83 ha Grasland, blijvend (265)		0,83 ha	0,83 ha			Ja	0,83 ha	0,83 ha			
<b>4</b>											
2,34 ha Grasland, blijvend (265)		2,34 ha	2,34 ha			Ja	2,34 ha	2,34 ha			
<b>5</b>											
1,17 ha Grasland, blijvend (265)		1,17 ha	1,17 ha			Ja	1,17 ha	1,17 ha			

# Overzicht percelen: Regelingen - grondgebonden

Peildatum 15-05-2021

Perceelsgegevens		Mest				Betalingsrechten GLB					Brede weers-verzekering
Naam - nummer	Biologische productiewijze	Voorgestelde oppervlakte	Opgegeven oppervlakte	Natuur (N)/ Primaire waterkering (P)	Extra fosfaat/ Datum bemonstering	Betalings rechten	Voorgestelde oppervlakte	Opgegeven oppervlakte	Ecologisch aandachtsgebied	Nationale reserve	Verzekeraar
<b>6</b>											
0,78 ha Grasland, blijvend (265)		0,78 ha	0,78 ha			Ja	0,78 ha	0,78 ha			
<b>7</b>											
1,05 ha Grasland, blijvend (265)		1,05 ha	1,05 ha			Ja	1,05 ha	1,05 ha			
<b>8</b>											
1,03 ha Grasland, blijvend (265)		1,03 ha	1,03 ha			Ja	1,03 ha	1,03 ha			
<b>9</b>											
3,42 ha Grasland, blijvend (265)		3,42 ha	3,42 ha			Ja	3,42 ha	3,42 ha			
<b>10</b>											
3,20 ha Grasland, blijvend (265)		3,20 ha	3,20 ha			Ja	3,20 ha	3,20 ha			



# Overzicht percelen: Regelingen - grondgebonden

Peildatum 15-05-2021

Perceelsgegevens		Mest				Betalingsrechten GLB					Brede weers-verzekering
Naam - nummer	Biologische productiewijze	Voorgestelde oppervlakte	Opgegeven oppervlakte	Natuur (N)/ Primaire waterkering (P)	Extra fosfaat/ Datum bemonstering	Betalings rechten	Voorgestelde oppervlakte	Opgegeven oppervlakte	Ecologisch aandachtsgebied	Nationale reserve	Verzekeraar
<b>11</b>											
0,40 ha Grasland, blijvend (265)		0,40 ha	0,40 ha			Ja	0,40 ha	0,40 ha			
<b>12</b>											
0,22 ha Grasland, blijvend (265)		0,22 ha	0,22 ha			Ja	0,22 ha	0,22 ha			
<b>13</b>											
0,89 ha Grasland, blijvend (265)		0,89 ha	0,89 ha			Ja	0,89 ha	0,89 ha			
<b>14</b>											
0,57 ha Grasland, blijvend (265)		0,57 ha	0,57 ha			Ja	0,57 ha	0,57 ha			
<b>15</b>											
0,15 ha Grasland, blijvend (265)		0,15 ha	0,15 ha			Ja	0,15 ha	0,15 ha			

# Overzicht percelen: Regelingen - grondgebonden

Peildatum 15-05-2021

Perceelsgegevens		Mest				Betalingsrechten GLB				Brede weers-verzekering	
Naam - nummer	Biologische productiewijze	Voorgestelde oppervlakte	Opgegeven oppervlakte	Natuur (N)/ Primaire waterkering (P)	Extra fosfaat/ Datum bemonstering	Betalings rechten	Voorgestelde oppervlakte	Opgegeven oppervlakte	Ecologisch aandachtsgebied	Nationale reserve	Verzekeraar
<b>18</b>											
0,10 ha Grasland, blijvend (265)		0,10 ha	0,10 ha			Ja	0,10 ha	0,10 ha			
<b>20</b>											
2,40 ha Grasland, blijvend (265)		2,40 ha	2,40 ha			Ja	2,40 ha	2,40 ha			
<b>21</b>											
1,81 ha Grasland, blijvend (265)		1,81 ha	1,81 ha			Ja	1,81 ha	1,81 ha			
<b>22</b>											
3,98 ha Grasland, blijvend (265)		3,98 ha	3,98 ha			Ja	3,98 ha	3,98 ha			
<b>24</b>											
1,20 ha Grasland, blijvend (265)		1,20 ha	1,20 ha			Ja	1,20 ha	1,20 ha			
<b>Totalen</b>											
			26,63 ha					26,63 ha	0,0000 ha		



## Mijn percelen

Peildatum 15-05-2021 | Perceel 1,10,11,12,13,14,15,18,2,20,3,4,5,6,7,8,9





## Mijn percelen

Peildatum 15-05-2021 | Perceel 21,22,24

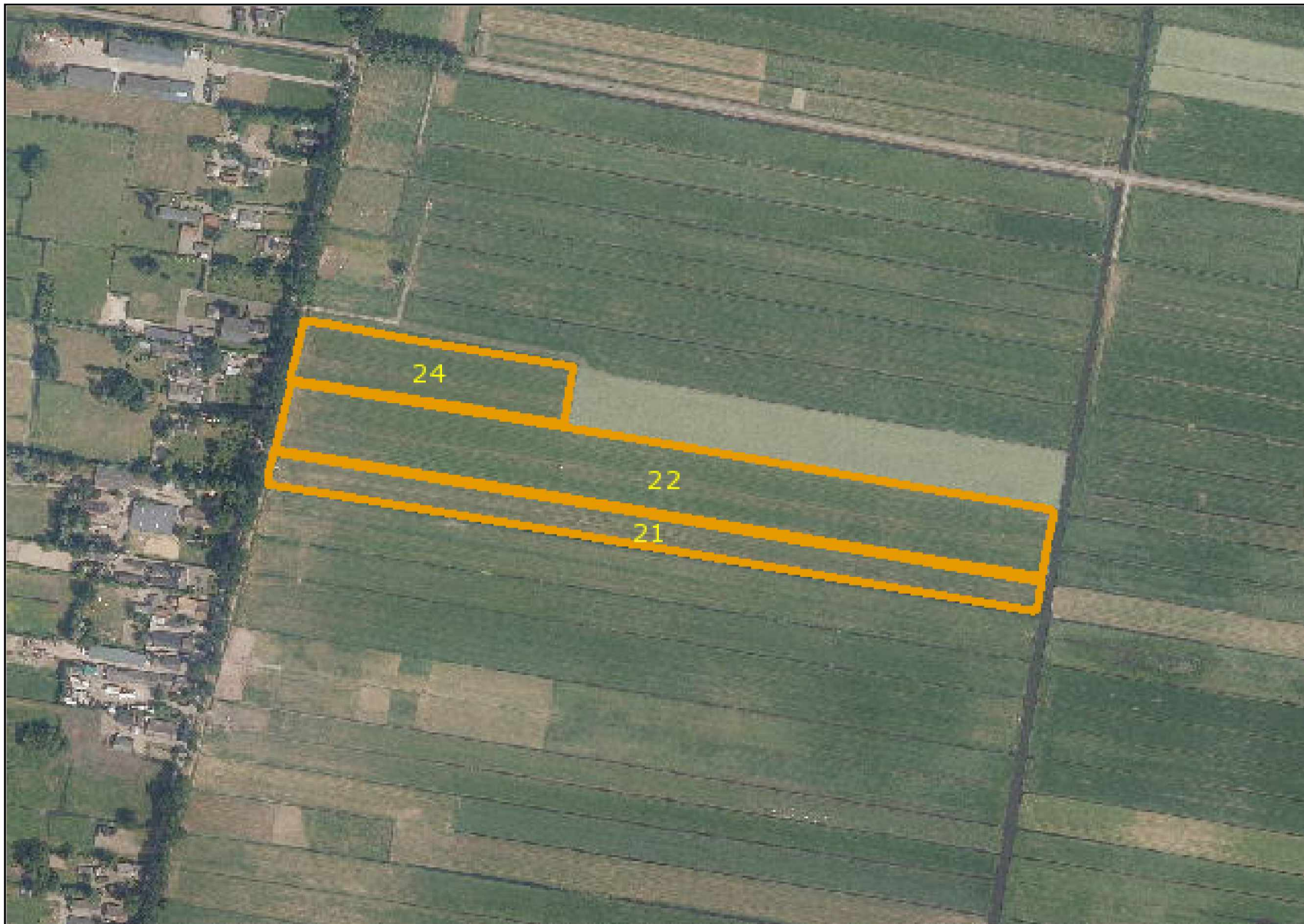



# Ingevulde gegevens

## Gecombineerde opgave 2022

---

Naam	<input type="text" value="5.1.2.B"/>
KVK-nummer	<input type="text" value="5.1.2.E"/>
Relatienummer	<input type="text" value="5.1.2.E"/>
Datum ingediend	11-04-2022 om 10:28 uur
Aanvraagnummer	9215970

---

### Nog door u te doen

#### *Wijziging direct doorgeven*

Verandert er iets in uw opgave? Geef dit direct aan ons door. Open hiervoor opnieuw de opgave, wijzig uw gegevens en verstuur de opgave nog een keer. Geeft u een wijziging door na 15 mei? Dit kan gevolgen hebben voor het subsidiebedrag dat u krijgt.

## Relatiegegevens

### Controleer uw relatiegegevens en pas deze aan als dit nodig is.

Bent u op het goede nummer ingelogd? In de uitnodiging ziet u of u de Gecombineerde opgave moet doen op uw KVK-nummer of BSN. Bedrijven vullen de Gecombineerde opgave in op het KVK-nummer en niet op het BSN.

Controleer ook of de gegevens hieronder kloppen. Hoe u de gegevens aanpast leest u in de toelichting.

Naam	Mts <small>5.1,2,E</small>
Adres	Meentweg 83
Woonplaats	<small>5.1,2,E</small>
Aanvraagnummer	9215970
Rechtsvorm	MAATSCHAP
KVK-nummer	<small>5.1,2,E</small>
Hoofdvestiging: SBI-code hoofdactiviteit	01422
Hoofdvestiging: SBI-code nevenactiviteit(en)	01451
Nevenvestiging(en): SBI-codes hoofd- en nevenactiviteiten	
IBAN	<small>5.1,2,E</small>
Telefoonnummer	<small>5.1,2,E</small>
Mobiel telefoonnummer	
E-mailadres	<small>5.1,2,E</small>

Wat is uw situatie?

☐ Ik ben helemaal gestopt.

*Ik houd op 1 april 2022 bedrijfs- en hobbymatig geen dieren. En ik heb op of na 15 mei 2022 geen landbouwgrond in gebruik. Ook is er geen tuinbouw onder glas, bollenbroei, paddenstoelenteelt, witloftrek of een andere daglichtloze teelt.*

☐ Ik ben tijdelijk niet actief.

*Ik houd op 1 april 2022 bedrijfs- en hobbymatig geen dieren. En ik heb op 15 mei 2022 geen landbouwgrond in gebruik. Ook is er geen tuinbouw onder glas, bollenbroei, paddenstoelenteelt, witloftrek of een andere daglichtloze teelt.*

☒ Geen van bovenstaande.

### E-mailadres

Vul hier uw e-mailadres in. Op dit e-mailadres krijgt u een bericht als wij de opgave hebben ontvangen. Een herinnering als u deze nog niet heeft verstuurd. Of mogelijk een melding over een al verstuurd opgave.

Vult u de opgave in als gemachtigde? En vraagt u uitbetaling Betalingsrechten, rechten uit Nationale reserve en/of uitbetaling graasdierpremie aan? Dan krijgt u ook een bericht als wij een beslissing hebben genomen.

E-mailadres	<small>5.1,2,E</small>
Bevestig uw e-mailadres	<small>5.1,2,E</small>
E-mailadres adviseur en/of gemachtigde	
Bevestig uw e-mailadres als adviseur en/of gemachtigde	

## Biologische landbouw

op 15 mei 2022

---

Past u op het bedrijf een door Skal gecontroleerde biologische productiewijze toe? Is uw bedrijf (deels) in omschakeling? Vul dan ook Ja in.

☐ Ja

☒ Nee



## Bedrijfsvorm en bedrijfsleiding

Is uw bedrijf een rechtspersoon?

- ☐ Ja, bijvoorbeeld een BV, NV, stichting, vereniging, coöperatie, gemeente, provincie of kerkgenootschap
- ☒ Nee, het is een natuurlijk persoon, eenmanszaak, maatschap, VOF of CV

### Bedrijfshoofd/bedrijfsleider

Geboortejahr

5.1.2.B

Gemiddelde arbeidstijd per week van april 2021 tot en met maart 2022 op dit bedrijf

5.1.1.C

## Meewerkende familie

**Vul het aantal familieleden in dat op dit bedrijf werkte van april 2021 tot en met maart 2022.**

Het gaat om:

- ouders en kinderen (1e graads familie van 16 jaar of ouder);
- broers, zussen, grootouders en kleinkinderen (2e graads familie van 16 jaar of ouder);
- uw levenspartner (als u getrouwd bent, een samenlevingscontract heeft of een geregistreerd partnerschap).

Tel alleen de familieleden mee die uren hebben besteed aan landbouwactiviteiten. Activiteiten voor verbrede landbouw telt u alleen mee als u deze niet kunt scheiden van de landbouwactiviteiten. Het bedrijfshoofd of de bedrijfsleider die u eerder heeft opgegeven, telt u niet mee.

Gemiddelde arbeidstijd per week

38 uur of meer      30 tot 38 uur      20 tot 30 uur      10 tot 20 uur      minder dan 10 uur

Aantal personen

5.1.1.C

## Regelmatig werkende personen

**Vul het aantal personen in dat wekelijks werkte op dit bedrijf van april 2021 tot en met maart 2022.**

Het gaat om personen van 16 jaar en ouder die een financiële en/of niet-financiële vergoeding krijgen voor dit werk.

Werkt een persoon normaal wel wekelijks, maar in deze periode niet? Lees in de toelichting wanneer u deze persoon opgeeft. Werken er seizoenarbeiders bij u? Dan geeft u deze op bij Niet-regelmatig werkende personen.

Tel alleen de personen mee die uren hebben besteed aan landbouwactiviteiten. Activiteiten voor verbrede landbouw telt u alleen mee als u deze niet kunt scheiden van de landbouwactiviteiten.

Gemiddelde arbeidstijd per week

38 uur of meer      30 tot 38 uur      20 tot 30 uur      10 tot 20 uur      minder dan 10 uur

Aantal personen

5.1.1.C

## Niet-regelmatig werkende personen

**Vul het aantal werkdagen in van de personen die niet regelmatig op het bedrijf werkten.**

Het gaat om de periode april 2021 tot en met maart 2022. En om personen van 16 jaar of ouder.

Personen die direct voor het bedrijf werkten  
*Bijvoorbeeld medewerkers voor bepaald werk of gelegenheidswerk, zoals seizoenarbeiders.*

5.1.1.C

volledige werkdagen

Personen die via een andere organisatie voor het bedrijf werkten  
*Bijvoorbeeld loonwerkers of medewerkers van agrarische bedrijfsverzorging.*

5.1.1.C

volledige werkdagen

## Dieren

---

### Welke dieren houdt u op 1 april 2022?

Soms vullen wij een diersoort al voor u in. Controleer deze en pas deze aan als dit nodig is. Ziet u een diersoort niet staan? Dan hebben wij de gegevens al of hebben wij deze niet nodig.

- ☒ Rundvee (exclusief waterbuffels)
- ☐ Waterbuffels
- ☐ Varkens
- ☐ Schapen
- ☐ Geiten
- ☐ Ganzen, emoes, fazanten, helmpareelhoenders, nandoes, patrijzen, struisvogels en/of vleesduiven  
*Geef deze alleen op als u bedrijfsmatig in totaal meer dan 25 van deze dieren houdt.*
- ☐ Konijnen  
*Geef deze alleen op als u bedrijfsmatig meer dan 25 gespeende vleeskonijnen en/of voedsters houdt.*
- ☐ Damherten, Midden-Europese edelherten en/of knaagdieren  
*Geef deze alleen op als u bedrijfsmatig één of meer van deze dieren houdt.*
- ☐ Geen van bovenstaande

### Voor welke dieren heeft u huisvesting in Nederland op 1 april 2022?

Vink deze alleen aan als u hiervoor op 1 april 2022 een UBN heeft. Dit geldt niet voor konijnen. Geef gehuurde stallen ook op.

- ☒ Rundvee (exclusief waterbuffels)
- ☐ Waterbuffels
- ☐ Varkens
- ☐ Geiten (2021 gemiddeld meer dan 25)
- ☐ Kippen
- ☐ Eenden
- ☐ Kalkoenen
- ☐ Konijnen
- ☐ Geen van bovenstaande

## Rundvee: UBN en productiedoel

**Controleer deze gegevens en pas deze aan als dit nodig is.**

Dit zijn de UBN's voor rundvee die bij uw relatienummer in het I&R-systeem staan.

UBN	Productiedoel	Hoort dit UBN bij uw relatienummer?	Heeft dit UBN huisvesting voor rundvee?
899637	Vleesvee	<input checked="" type="checkbox"/> Ja <input type="checkbox"/> Nee	<input checked="" type="checkbox"/> Ja <input type="checkbox"/> Nee

UBN's die u na 1 april registreert of overneemt, hoeft u hier niet toe te voegen.

Rundvee: huisvesting UBN 899637

op 1 april 2022

Gemiddeld aantal runderen in 2021 op UBN 899637	5
---	---

Gegevens huisvesting

Naam stal(len) (niet verplicht)	
<div></div>	
Kies de diercategorie waarvoor u de huisvesting opgeeft	
<div>Vleesstieren en overig vleesvee: circa 8 maanden tot 24 maanden (roodvleesproductie) (A6)</div>	
Kies het soort huisvesting waarin u de dieren houdt	
<div>Overige huisvestingssystemen (A6.100)</div>	
Jaar ingebruikname	Gemiddeld aantal dieren 2021
<div>1978</div>	5

## Regelingen

### Wat wilt u in 2022 aanvragen?

Informatie over wat u kunt aanvragen en de voorwaarden vindt u op onze website.

### Betalingsrechten

Uitbetaling Betalingsrechten en Vergroeningsbetaling

- ☒ Ja  
☐ Nee

Extra betaling jonge landbouwers

- ☐ Ja  
☒ Nee

### Toekenning uit Nationale reserve

Wilt u betalingsrechten uit de Nationale reserve aanvragen?

- ☐ Ja  
☒ Nee

☐ Nationale reserve voor starters

☐ Nationale reserve voor jonge landbouwers

☐ Nationale reserve voor percelen waarop openbare werken of nutsvoorzieningen zijn aangelegd of set-aside percelen. U heeft deze percelen nu weer in gebruik als landbouwgrond.

### Overige regelingen

Diergezondheidsfonds

*U kunt een vergoeding krijgen uit het Diergezondheidsfonds als er een besmettelijke dierziekte uitbreekt of voor preventieve maatregelen. Wilt u hiervoor in aanmerking komen?*

- ☒ Ja, ik wil in aanmerking kunnen komen voor een vergoeding uit het Diergezondheidsfonds.
- ☐ Nee, ik heb geen vergoeding uit het Diergezondheidsfonds. Ook niet als bijvoorbeeld mijn bedrijf wordt geruimd bij een besmettelijke dierziekte.
- ☐ Nee, want ik houd geen dieren.

Graasdierpremie

*U kunt graasdierpremie aanvragen voor schapen en/of vrouwelijk rundvee. Dit kan alleen voor dieren die van 15 mei tot en met 15 oktober 2022 grazen op niet-subsidiabele grond. Bijvoorbeeld heide, duinen en stadsparken.*

- ☐ Ja  
☒ Nee

Brede weersverzekering

*U kunt deze subsidie aanvragen als u een brede weersverzekering heeft voor gewassen die u in de open grond teelt.*

- ☐ Ja  
☒ Nee

- ☒ Het is mij bekend dat ik met relevante bewijsstukken (statuten, fiscale documenten) moet kunnen aantonen dat ik actief landbouwer ben en dat deze bewijsstukken beschikbaar moeten zijn bij een controle ter plaatse.

## Diergezondheidsfonds

Aantal werknemers op uw bedrijf in de periode van april 2021 tot en met maart 2022

2

Is de jaaromzet van uw bedrijf meer dan €  miljoen?

- ☐ Ja  
☒ Nee

Is het jaarlijkse balanstotaal van uw bedrijf meer dan €  miljoen?

- ☐ Ja  
☒ Nee

## Vergroening

---

- ☐ Algemene lijst
- ☐ Duurzaamheidscertificaat
- ☒ Ik ben niet verplicht om 5% ecologisch aandachtsgebied te hebben.

## Grond

---

### Grond in gebruik

Het gaat om grasland, bouwland, tuinbouw open grond, natuurterrein, braakland en bos.

Heeft u op 15 mei 2022 grond in Nederland in gebruik of beheer?

☒ Ja

☐ Nee

Gebruikt u op 15 mei 2022 grond in België (maximaal 25 km van de Nederlandse grens) en/of Duitsland (maximaal 20 km van de Nederlandse grens)?

☐ Ja

☒ Nee

### Natuur en primaire waterkeringen

Heeft u op 15 mei 2022 natuurgrond in gebruik?

☐ Ja

☒ Nee

Heeft u op 15 mei 2022 een primaire waterkering in gebruik waar u niet de feitelijke beschikkingsmacht over heeft?

☐ Ja

☒ Nee

## Mijn percelen

☒ Ik verklaar dat ik:

- zelf de gebruiker ben van de opgegeven percelen.
- de percelen gebruik voor landbouw.
- toestemming heb van de eigenaar of pachter om de percelen te gebruiken voor landbouw.

## Samenvatting GLB - Betalingsrechten

In deze samenvatting ziet u de gegevens zoals u ze zelf heeft opgegeven. Wij gaan nog controleren of de opgegeven percelen voldoen aan de voorwaarden. De uitkomst daarvan kan gevolgen hebben voor de gegevens die u ziet in deze samenvatting.

### Betalingsrechten op 15 mei 2022

Betalingsrechten in gebruik op 15 mei 2022

5.1.1.C

*Het aantal kan nog wijzigen door het verwerken van een overdracht, het vervallen van rechten of de toewijzing van rechten uit de Nationale reserve.*

Totale waarde van deze betalingsrechten

€

5.1.1.C

### Opgegeven percelen

	Opgegeven oppervlakte	Aantal percelen
Subsidiabele landbouwgrond	26,63 ha	20
Uitbetaling betalingsrechten en vergroeningsbetaling	26,63 ha	20



#### Grond opgegeven voor uitbetaling

U heeft alle subsidiabele landbouwgrond opgegeven voor uitbetaling betalingsrechten en vergroeningsbetaling.



#### Uitbetaling betalingsrechten aangevraagd

U heeft voor alle betalingsrechten in gebruik op 15 mei 2022 uitbetaling aangevraagd. Uw aantal rechten wijzigt nog als er uiterlijk 15 mei 2022 rechten worden overgedragen of vervallen.



## Samenvatting GLB - Vergroening

In deze samenvatting ziet u de gegevens zoals u ze zelf heeft opgegeven. Wij gaan nog controleren of de opgegeven percelen voldoen aan de voorwaarden. De uitkomst daarvan kan gevolgen hebben voor de gegevens die u ziet in deze samenvatting.

### Verdeling voor vergroeningseisen

	Totaal	
	Opgegeven oppervlakte	Aantal percelen
Subsidiabele landbouwgrond	26,63 ha	20
Blijvend grasland	26,63 ha	20
Bouwland	0,00 ha	0
Braak	0,00 ha	0
Tijdelijk grasland	0,00 ha	0
Vlinderbloemigen	0,00 ha	0

### Ecologisch aandachtsgebied (EA)

	Totaal	
	Opgegeven oppervlakte	Aantal percelen
Grondslag 5% EA-verplichting	0,00 ha	0
Opgegeven voor EA	0,00 ha	0
Gewogen oppervlakte voor EA (opgegeven oppervlakte x weegfactor)	0,00 ha	0
EA: volgteelten	0,00 ha	0
EA: bouwland (exclusief beheerde randen)	0,00 ha	0
EA: bouwland, beheerde randen	0,00 ha	0
EA: anders dan bouwland	0,00 ha	0
Percentage EA	0,00 %	0



#### 5% EA

Op basis van de door u opgegeven percelen bent u vrijgesteld van het hebben van 5% EA.

### Gewasdiversificatie

	Totaal	
	Opgegeven oppervlakte	
Grootste gewas	0,00 ha	
Percentage van totale oppervlakte bouwland	0 %	
Twee grootste gewassen	0,00 ha	
Percentage van totale oppervlakte bouwland	0 %	



#### Gewasdiversificatie

Op basis van de door u opgegeven percelen bent u vrijgesteld van gewasdiversificatie.

## Biologisch

	Totaal	
	Opgegeven oppervlakte	Aantal percelen
Volledig biologisch	0,00 ha	0
In omschakeling naar biologisch, op certificaat	0,00 ha	0
In omschakeling naar biologisch, niet op certificaat	0,00 ha	0

## Samenvatting Mest en grond

In deze samenvatting ziet u de oppervlakte waarmee u rekent voor de Mestverwerkingsplicht, de Verantwoorde groei Melkveehouderij (VGM) en de Gebruiksnormen. Dit is de oppervlakte van de percelen die u zelf heeft opgegeven. Wij controleren nog of deze percelen voldoen aan de voorwaarden. Dit kan betekenen dat de oppervlakte die u in deze samenvatting ziet nog kan veranderen. Lees meer over het mestbeleid op de pagina Mest.

	Opgegeven oppervlakte	Aantal percelen
<b>Oppervlakte per gewas</b>		
Grasland, blijvend (265)	26,63 ha	20
<b>Totaal</b>	26,63 ha	20

### Oppervlakte per gebruikstitel

Eigendom	8,43 ha	8
Overige exploitatievormen	18,20 ha	12
<b>Totaal</b>	26,63 ha	20

### Volgteelten

0,00 ha	0
---------	---

### Fosfaattoestand grasland

P-CaCl<sub>2</sub>-getal en P-AL getal

Het P-CaCl<sub>2</sub> en het P-AL getal bepalen samen de fosfaattoestand van de grond. Heeft u 0 of geen getal ingevuld? Dan valt uw perceel onder fosfaattoestand Hoog. Lees meer op de pagina Fosfaatdifferentiatie.

Arm	0,00 ha	0
Laag	0,00 ha	0
Neutraal	0,00 ha	0
Ruim	0,00 ha	0
Hoog	26,63 ha	20

## Tuinbouw

---

Heeft u in 2022 tuinbouw onder glas?

*Vul ook Ja in als u in seizoen 2021/2022 bollenbroei heeft.*

☐ Ja

☒ Nee

Had u in 2021 tuinbouw onder glas in verwarmde kassen?

☐ Ja

☒ Nee

Heeft u daglichtloze teelten?

*Bijvoorbeeld paddenstoelenteelt en witloftrek.*

☐ Ja

☒ Nee

## Beweiding en excretie

### Beweiding in 2022

Gebruikt u in 2022 grasland voor beweiding van graasdieren? Het gaat om blijvend grasland (265), tijdelijk grasland (266) of natuurlijk grasland met hoofdfunctie landbouw (331).

☒ Ja  
☐ Nee

Weidt u alleen runderen jonger dan 2 jaar?

☒ Ja  
☐ Nee

Is het aantal runderen jonger dan 2 jaar dat u weidt kleiner dan het aantal ouderdieren op het bedrijf?

☐ Ja  
☒ Nee

### Bedrijfsspecifieke excretie in 2021

Met bedrijfsspecifieke excretie (BEX) laat u zien dat uw melkvee minder stikstof en fosfaat produceert dan de wettelijke forfaitaire norm. Het gaat er dus niet om of u meedoet aan de KringloopWijzer.

Heeft u in 2021 gebruik gemaakt van de bedrijfsspecifieke excretie?

☐ Ja  
☒ Nee

## Beweiding in 2021

Welke runderen hield u in 2021 in (een deel van) het weideseizoen?

- ☐ Melkgevende melkkoeien  
☐ Vrouwelijk jongvee voor de melkveehouderij  
☒ Geen van bovenstaande

## Uitrijden dierlijke mest

in 2021

Is er in 2021 op uw bedrijf dierlijke mest uitgereden?

☒ Ja  
☐ Nee

Welke mestsoort is uitgereden?

☐ Alleen vaste mest  
☐ Alleen drijfmest  
☒ Vaste mest en drijfmest

### Hoe is de verdeling van de uitgereden mest?

De vaste mest en drijfmest zijn samen 100%. Bekijk de toelichting voor een voorbeeldberekening.

Vaste mest	2 %
Drijfmest	98 %
<b>Totaal vaste mest en drijfmest</b>	<b>100 %</b>

Waarop is de vaste mest uitgereden?

- ☒ Grasland  
☐ Op grond met fruitteelt. De mest is bovengronds uitgereden en ligt daarna verdeeld over de grond.  
☐ Niet-beteeld bouwland. De mest is eerst bovengronds uitgereden en direct daarna ondergewerkt (2 werkgangen).

Waarop is de drijfmest uitgereden?

- ☐ Beteeld bouwland (uitgereden in een gewas)  
☐ Niet-beteeld bouwland  
☒ Grasland

# Uitrijden drijfmest op grasland

in 2021

---

## Drijfmest op grasland

Hoe is de drijfmest op grasland uitgereden?

- ☒ Volledig in de grond, in sleufjes van maximaal 5 cm breed (zodenbemester, sleufkouterbemester).
- ☐ Een deel ligt in sleufjes van maximaal 5 cm breed in de grond en een deel ligt in strookjes van maximaal 5 cm breed op de grond (sleufkouterbemester). De mest is verdund met water.
- ☐ Op de grond, in strookjes van maximaal 5 cm breed (sleepvoetbemester, sleufkouterbemester). De mest is verdund met water.
- ☐ Breedwerpig bovengronds. De uitgereden mest ligt verdeeld over de grond.

## Sleepslang

Is er met een sleepslang drijfmest aangevoerd naar een bemester?

- ☐ Ja
- ☒ Nee

## Mestbehandeling

in 2021

---

Hoe is in 2021 de dierlijke mest op uw bedrijf behandeld?

- ☐ Composteren
- ☐ Hygiëniseren
- ☐ Scheiden
- ☐ Vergisten
- ☐ Andere manier
- ☒ Op mijn bedrijf is geen mest behandeld in 2021.

## Mestverwerking

in 2021

---

Is in 2021 dierlijke mest verwerkt die op uw bedrijf is geproduceerd?

- ☒ Nee, er is geen dierlijke mest van mijn bedrijf verwerkt.
- ☐ Ja, (een deel van) de dierlijke mest van mijn bedrijf is verwerkt.

## Administratieve lasten

---

Vul hieronder in hoeveel tijd u bezig bent geweest met het invullen van de Gecombineerde opgave.

### Tijd nodig voor bijwerken perceelsregistratie voor de Gecombineerde opgave

Hoeveel tijd heeft u besteed aan het inlezen/verzamelen van informatie voor het bijwerken van de perceelsregistratie?

uur  min

Hoeveel tijd heeft u besteed aan het bijwerken van de perceelsregistratie?

uur  min

### Tijd nodig voor invullen Gecombineerde opgave

Hoeveel tijd heeft u besteed aan het inlezen/verzamelen van informatie voor het invullen van de Gecombineerde opgave?

uur  min

Hoeveel tijd heeft u besteed aan het invullen van de Gecombineerde opgave?

uur  min

# Ondertekening

☒ Ik verklaar dat ik:

- de opgave volledig en naar waarheid heb ingevuld
- bekend ben met de regels en verplichtingen van de Landbouwwet, het mestbeleid en het Gemeenschappelijk landbouwbeleid
- landbouwer ben (van toepassing als u subsidies aanvraagt met deze opgave)

## Openbaar maken subsidiegegevens

De Europese Commissie vraagt de Europese lidstaten om de subsidiegegevens van het Gemeenschappelijk landbouwbeleid (GLB) openbaar te maken. Op [mijn.rvo.nl/openbaarmaking-europese-subsidiegegevens](https://mijn.rvo.nl/openbaarmaking-europese-subsidiegegevens) publiceren wij deze gegevens. Daar is te vinden welke bedrijven en personen subsidie ontvangen en wat het betaalde subsidiebedrag is.

## Ontvangstbevestiging per e-mail

Na het versturen van deze digitale Gecombineerde opgave ontvangt u van ons geen papieren ontvangstbevestiging. Wij sturen u alleen een bevestiging per e-mail.

E-mailadres

5.1,2,E

Elektronisch ondertekend op  
door

11-04-2022 10:28:06

Mts

5.1,2,E





Rijksdienst voor Ondernemend  
Nederland

## Ingevulde gegevens

Gecombineerde opgave 2022: Regelingen - grondgebonden

---

Naam	Mts <input type="text" value="5.1,2,E"/>
KVK-nummer	<input type="text" value="5.1,2,E"/>
Relatienummer	<input type="text" value="5.1,2,E"/>
Datum ingediend	11-04-2022 om 10:28 uur
Aanvraagnummer	9215970

---

# Overzicht percelen: Regelingen - grondgebonden

Peildatum 15-05-2022

Perceelsgegevens		Mest				Betalingsrechten GLB					Brede weers-verzekering
Naam - nummer	Biologische productiewijze	Voorgestelde oppervlakte	Opgegeven oppervlakte	Natuur (N)/ Primaire waterkering (P)	Extra fosfaat/ Datum bemonstering	Betalings rechten	Voorgestelde oppervlakte	Opgegeven oppervlakte	Ecologisch aandachtsgebied	Nationale reserve	Verzekeraar
<b>1</b>											
0,50 ha Grasland, blijvend (265)		0,50 ha	0,50 ha			Ja	0,50 ha	0,50 ha			
<b>2</b>											
0,59 ha Grasland, blijvend (265)		0,59 ha	0,59 ha			Ja	0,59 ha	0,59 ha			
<b>3</b>											
0,83 ha Grasland, blijvend (265)		0,83 ha	0,83 ha			Ja	0,83 ha	0,83 ha			
<b>4</b>											
2,34 ha Grasland, blijvend (265)		2,34 ha	2,34 ha			Ja	2,34 ha	2,34 ha			
<b>5</b>											
1,17 ha Grasland, blijvend (265)		1,17 ha	1,17 ha			Ja	1,17 ha	1,17 ha			

# Overzicht percelen: Regelingen - grondgebonden

Peildatum 15-05-2022

Perceelsgegevens		Mest				Betalingsrechten GLB					Brede weers-verzekering
Naam - nummer	Biologische productiewijze	Voorgestelde oppervlakte	Opgegeven oppervlakte	Natuur (N)/ Primaire waterkering (P)	Extra fosfaat/ Datum bemonstering	Betalings rechten	Voorgestelde oppervlakte	Opgegeven oppervlakte	Ecologisch aandachtsgebied	Nationale reserve	Verzekeraar
<b>6</b>											
0,78 ha Grasland, blijvend (265)		0,78 ha	0,78 ha			Ja	0,78 ha	0,78 ha			
<b>7</b>											
1,05 ha Grasland, blijvend (265)		1,05 ha	1,05 ha			Ja	1,05 ha	1,05 ha			
<b>8</b>											
1,03 ha Grasland, blijvend (265)		1,03 ha	1,03 ha			Ja	1,03 ha	1,03 ha			
<b>9</b>											
3,42 ha Grasland, blijvend (265)		3,42 ha	3,42 ha			Ja	3,42 ha	3,42 ha			
<b>10</b>											
3,20 ha Grasland, blijvend (265)		3,20 ha	3,20 ha			Ja	3,20 ha	3,20 ha			

# Overzicht percelen: Regelingen - grondgebonden

Peildatum 15-05-2022

Perceelsgegevens		Mest				Betalingsrechten GLB					Brede weers-verzekering
Naam - nummer	Biologische productiewijze	Voorgestelde oppervlakte	Opgegeven oppervlakte	Natuur (N)/ Primaire waterkering (P)	Extra fosfaat/ Datum bemonstering	Betalings rechten	Voorgestelde oppervlakte	Opgegeven oppervlakte	Ecologisch aandachtsgebied	Nationale reserve	Verzekeraar
<b>11</b>											
0,40 ha Grasland, blijvend (265)		0,40 ha	0,40 ha			Ja	0,40 ha	0,40 ha			
<b>12</b>											
0,22 ha Grasland, blijvend (265)		0,22 ha	0,22 ha			Ja	0,22 ha	0,22 ha			
<b>13</b>											
0,89 ha Grasland, blijvend (265)		0,89 ha	0,89 ha			Ja	0,89 ha	0,89 ha			
<b>14</b>											
0,57 ha Grasland, blijvend (265)		0,57 ha	0,57 ha			Ja	0,57 ha	0,57 ha			
<b>15</b>											
0,15 ha Grasland, blijvend (265)		0,15 ha	0,15 ha			Ja	0,15 ha	0,15 ha			

# Overzicht percelen: Regelingen - grondgebonden

Peildatum 15-05-2022

Perceelsgegevens		Mest				Betalingsrechten GLB				Brede weers-verzekering	
Naam - nummer	Biologische productiewijze	Voorgestelde oppervlakte	Opgegeven oppervlakte	Natuur (N)/ Primaire waterkering (P)	Extra fosfaat/ Datum bemonstering	Betalings rechten	Voorgestelde oppervlakte	Opgegeven oppervlakte	Ecologisch aandachtsgebied	Nationale reserve	Verzekeraar
<b>18</b>											
0,10 ha Grasland, blijvend (265)		0,10 ha	0,10 ha			Ja	0,10 ha	0,10 ha			
<b>20</b>											
2,40 ha Grasland, blijvend (265)		2,40 ha	2,40 ha			Ja	2,40 ha	2,40 ha			
<b>21</b>											
1,81 ha Grasland, blijvend (265)		1,81 ha	1,81 ha			Ja	1,81 ha	1,81 ha			
<b>22</b>											
3,98 ha Grasland, blijvend (265)		3,98 ha	3,98 ha			Ja	3,98 ha	3,98 ha			
<b>24</b>											
1,20 ha Grasland, blijvend (265)		1,20 ha	1,20 ha			Ja	1,20 ha	1,20 ha			
<b>Totalen</b>			26,63 ha					26,63 ha	0,0000 ha		



## Mijn percelen

Peildatum 15-05-2022 | Perceel 1,10,11,12,13,14,15,18,2,20,3,4,5,6,7,8,9





## Mijn percelen

Peildatum 15-05-2022 | Perceel 21,22,24

