

> Retouradres Postbus 40219 8004 DE Zwolle



**Rijksdienst voor
Ondernemend Nederland**
Vergunningen en handhaving

Mandemaat 3, Assen
Postbus 40219
8004 DE Zwolle
www.rvo.nl

Contactpersoon

Woo-medewerker

T 088 042 4242
woo-unit@rvo.nl

Onze referentie
Woo/2022/165

Bijlagen
2

Datum 10 februari 2023
Betreft Beslissing op verzoek Woo/2022/165

Geachte heer ,

Op 3 november 2022 heb ik uw verzoek ontvangen waarin u vraagt om openbaarmaking van informatie. In deze brief leest u mijn reactie op uw verzoek.

Uw verzoek

U vraagt informatie openbaar te maken over een agrarisch bedrijf, gevestigd aan de Klokkemakersweg 6 (en 6a), 7122 KB te Aalten. In uw verzoek vraagt u de volgende informatie op:

- Diertelgegevens van 1980 tot heden;
- aan- en afvoer mest van 1990 tot heden;
- de gronden, met perceelnummers en naam van de gemeente, die door het bedrijf in deze jaren (1990 tot heden) per jaar in gebruik waren;
- Waarvoor die gronden (percelen) tijdens die jaren (1990 tot heden) en per jaar werden gebruikt;
- hoeveel mest op de percelen is gebruikt van 1990 tot heden.

Procedure

De ontvangst van uw verzoek is schriftelijk bevestigd bij brief van 7 november 2022 met kenmerk WOO/2022/165. In deze brief is tevens de beslistermijn met twee weken verdaagd tot 15 december 2022.

Op 25 november 2022 is aan u een opschortingsbericht verzonden in verband met het opvragen van een zienswijze van de derde-belanghebbende.

Wettelijk kader

Ik behandel uw verzoek als een verzoek op grond van de Wet open overheid (Woo). Voor de relevante artikelen uit de Woo verwijs ik u naar bijlage 1.

Aangetroffen documenten

Naar aanleiding van uw verzoek heb ik informatie laten zoeken die op uw verzoek betrekking hebben. Hierbij zijn 9 documenten gevonden. Deze documenten bevatten overzichten gewaspercelen, bedrijfskaarten, aan- en afvoer overzichten mest en diertelgegevens. Voor een overzicht van deze documenten verwijs ik u naar de inventarislijst. Deze lijst staat in bijlage 2 bij dit besluit.

**Rijksdienst voor
Ondernemend Nederland**
Vergunningen en handhaving

Datum
10 februari 2023

Onze referentie
Woo/2022/165

Toelichting:

- U vraagt naar de diertelgegevens van 1980 tot heden. Rijksdienst voor Ondernemend Nederland (hierna: RVO) beschikt echter niet over diertelgegevens van voor 1989. De diertelgegevens vanaf 1989 zijn bijgevoegd in de bijlage (document nr. 9).

In doc. 9 Diertellingen staan behalve gegevens van het bedrijf aan de Klokkemakersweg 6 te Aalten ook gegevens van het bedrijf aan 't Zand 23 te Bredevoort. Dit was vanaf 1989 t/m 1995 het bedrijf op Klokkemakersweg 6A wat daarna is toegevoegd aan 6.

- U vraagt naar informatie over de aan- en afvoer van mesttransporten vanaf 1990 tot en met heden. De aan- en afvoer mesttransporten worden vanaf 2006 bijgehouden. Om die reden ziet u in document Afvoer Mest de afvoer vanaf 2006 tot en met 2017 en in document Aanvoer Mest de aanvoer van de jaren 2008, 2009 en 2011. Hierna geeft de relatie geen grond meer op.
- U vraagt naar informatie met betrekking tot de gronden, met perceelnummers en naam van de gemeente, die door het bedrijf in de jaren 1990 tot heden per jaar in gebruik zijn. Tijdens uw contact met RVO heeft u aangegeven dat het hier gaat om kadastrale percelen. RVO beschikt niet over deze gegevens. Voor meer informatie kunt u zich wenden tot het kadaster.
In de bijlage bij dit besluit zijn overzichten van gewaspercelen met kaarten vanaf 2008 t/m 2011 bijgevoegd. Vanaf 2011 wordt er door de relatie geen grond meer opgegeven. Daarnaast heeft RVO tot 2008 geen overzichten van de gronden opgegeven met GDI.
- Tot slot verzoekt u om informatie over de hoeveel mest die op de percelen is gebruikt vanaf 1990 tot en met heden. Ook die gegevens heeft RVO niet. De relaties houden hun eigen mestboekhoudingen bij en bepalen zelf waar zij mest uitrijden.

Zienswijze derde-belanghebbende

Uw verzoek gaat over informatie van een derde. Deze is belanghebbende bij mijn beslissing op uw verzoek. Daarom heb ik deze derde-belanghebbende van uw verzoek op de hoogte gebracht. Ook heb ik deze de mogelijkheid geboden een reactie te geven op uw verzoek. De derde-belanghebbende heeft van die mogelijkheid geen gebruik gemaakt.

Besluit

Ik heb besloten de informatie die u vraagt gedeeltelijk openbaar te maken. Waarom ik een deel van de informatie niet openbaar maak, leest u verderop in deze brief.

Datum
10 februari 2023

Onze referentie
Woo/2022/165

Beoordeling van uw verzoek

Uw verzoek gaat over publieke informatie die in één of meer documenten staat. Daarom is de Wet open overheid (Woo) van toepassing. Het uitgangspunt van deze wet is dat informatie in principe openbaar is voor iedereen. Alleen als er een uitzonderingsgrond aanwezig is, kan of mag informatie niet openbaar worden gemaakt. Deze uitzonderingsgronden staan in artikel 5.1 van de Woo. Ik heb onderzocht of deze uitzonderingsgronden van toepassing zijn op informatie die u vraagt. Mijn conclusie is dat dit niet het geval is.

Wanneer het gaat om informatie waar belangen van anderen bij betrokken zijn, moet ik hen de mogelijkheid geven om een zienswijze in te dienen. Dit betekent dat zij hun mening kunnen geven over of de informatie wel of niet openbaar gemaakt moet worden. Het is uiteindelijk aan mij om te beslissen of ik de informatie openbaar maak.

In de inventarislijst en in de documenten heb ik opgenomen welke uitzonderingsgronden van toepassing zijn.

Overwegingen

De eerbiediging van de persoonlijke levenssfeer

Op grond van artikel 5.1, tweede lid, aanhef en onder e, van de Woo kan ik geen informatie openbaar maken als dit de persoonlijke levenssfeer schaadt en dit belang zwaarder weegt dan het belang van openbaarheid. Het gaat om persoonsgegevens die (indirect) te herleiden zijn tot een persoon zoals namen, e-mailadressen, adressen, telefoonnummers en functienamen. Bij documenten 1 t/m 5 en 9 is dit het geval. Ik vind het in dit geval belangrijk dat de identiteit van betrokkene niet bekend wordt omdat dit zijn of haar privacy kan schenden. Dat vind ik niet wenselijk. Daarom maak ik deze persoonsgegevens niet openbaar.

Het voorkomen van onevenredige benadeling

Op grond van artikel 5.1, vijfde lid, van de Woo mag ik in uitzonderlijke gevallen geen informatie openbaar maken als openbaarmaking iemand onevenredig nadeel toebrengt en de voorkoming daarvan zwaarder weegt dan het belang van openbaarheid. In de documenten staat een relatienummer. Met een relatienummer kan informatie worden opgevraagd bij RVO. Dit kan mogelijk resulteren in oneigenlijk gebruik van dit gegeven en daarmee onevenredig nadeel voor belanghebbende.

Ik vind dat de voorkoming van deze benadeling zwaarder moet wegen dan het belang van openbaarheid. Daarom heb ik deze informatie uit de documenten verwijderd.

Wijze van openbaarmaking

Bij de informatie die u vraagt is een derde-belanghebbende betrokken. Maar die heeft niet aangegeven bezwaren te hebben tegen de openbaarmaking. Daarom maak ik deze informatie meteen openbaar. Ook laat ik deze informatie en een geanonimiseerde kopie van dit besluit binnenkort publiceren op www.rijksoverheid.nl. Dit is omdat de informatie voor iedereen openbaar is, en niet alleen voor u.

Kopie aan derde-belanghebbende(n)

De derde-belanghebbende(n) stuur ik een geanonimiseerde kopie van deze brief.

Meer informatie

Heeft u vragen, kijk dan op www.rvo.nl. Of neem telefonisch contact met ons op: 088 042 42 42 (lokaal tarief). Uw aanvraag is bij ons bekend onder referentienummer Woo/2022/165. Gebruik dit nummer als u contact met ons heeft. U kunt vragen naar de afdeling Vergunningen en Handhaving.

Met vriendelijke groet,

De Minister van Landbouw, Natuur en Voedselkwaliteit,
namens deze:



Teammanager Vergunningen en handhaving
Rijksdienst voor Ondernemend Nederland

Bijlagen:

- Bijlage 1: Relevante artikelen uit de Woo
- Bijlage 2: Inventarislijst opgevraagde gegevens

**Rijksdienst voor
Ondernemend Nederland**
Vergunningen en handhaving

Datum
10 februari 2023

Onze referentie
Woo/2022/165

Niet eens met mijn besluit?

Zowel de verzoeker als een belanghebbende kan binnen zes weken na de datum bovenaan deze brief bezwaar maken. Ga naar www.rvo.nl/bezwaar om uw bezwaar digitaal te versturen. Kies voor eBezwaar.

Wilt u liever schriftelijk bezwaar maken? Stuur uw bezwaarschrift dan naar Rijksdienst voor Ondernemend Nederland, afdeling Juridische Zaken, Postbus 40219, 8004 DE Zwolle. Noem hierin de referentie en de datum van de brief waartegen u bezwaar maakt.

**Rijksdienst voor
Ondernemend Nederland**
Vergunningen en handhaving

Datum
10 februari 2023

Onze referentie
Woo/2022/165

bijlage

Relevante artikelen uit de Woo

Rijksdienst voor
Ondernemend Nederland
Vergunningen en handhaving

Datum
10 februari 2023

Onze referentie
Woo/2022/165

Bijlage nummer	1
Horend bij	Verzoek openbaarmakinggegevens
Datum	10 februari 2023
Onze referentie	Woo/2022/165
Contactpersoon	

Artikel 1.1 Recht op toegang

Eenieder heeft recht op toegang tot publieke informatie zonder daartoe een belang te hoeven stellen, behoudens bij deze wet gestelde beperkingen.

Artikel 2.5 Belang openbaarheid

Bij de toepassing van deze wet wordt uitgegaan van het algemeen belang van openbaarheid van publieke informatie voor de democratische samenleving.

Artikel 4.1 Verzoek

1. Eenieder kan een verzoek om publieke informatie richten tot een bestuursorgaan of een onder verantwoordelijkheid van een bestuursorgaan werkzame instelling, dienst of bedrijf. In het laatste geval beslist het verantwoordelijke bestuursorgaan op het verzoek.
2. Een verzoek kan mondeling of schriftelijk worden ingediend en kan elektronisch worden verzonden op de door het bestuursorgaan aangegeven wijze.
3. De verzoeker behoeft bij zijn verzoek geen belang te stellen.
4. De verzoeker vermeldt bij zijn verzoek de aangelegenheid of het daarop betrekking hebbende document, waarover hij informatie wenst te ontvangen.
7. Een verzoek om informatie wordt ingewilligd met inachtneming van het bepaalde in hoofdstuk 5.

Artikel 5.1 Uitzonderingen

1. Het openbaar maken van informatie ingevolge deze wet blijft achterwege voor zover dit:
 - a. de eenheid van de Kroon in gevaar zou kunnen brengen;
 - b. de veiligheid van de Staat zou kunnen schaden;
 - c. bedrijfs- en fabricagegegevens betreft die door natuurlijke personen of rechtspersonen vertrouwelijk aan de overheid zijn meegedeeld;
 - d. persoonsgegevens betreft als bedoeld in paragraaf 3.1 onderscheidenlijk paragraaf 3.2 van de Uitvoeringswet Algemene verordening gegevensbescherming, tenzij de betrokkene uitdrukkelijk toestemming heeft gegeven voor de openbaarmaking van deze persoonsgegevens of deze persoonsgegevens kennelijk door de betrokkene openbaar zijn gemaakt;
 - e. nummers betreft die dienen ter identificatie van personen die bij wet of algemene maatregel van bestuur zijn voorgeschreven als bedoeld in artikel 46 van de Uitvoeringswet Algemene verordening gegevensbescherming, tenzij de verstrekking kennelijk geen inbreuk op de levenssfeer maakt.

2. Het openbaar maken van informatie blijft eveneens achterwege voor zover het belang daarvan niet opweegt tegen de volgende belangen:
- a. de betrekkingen van Nederland met andere landen en staten en met internationale organisaties;
 - b. de economische of financiële belangen van de Staat, andere publiekrechtelijke lichamen of bestuursorganen, in geval van milieu-informatie slechts voor zover de informatie betrekking heeft op handelingen met een vertrouwelijk karakter;
 - c. de opsporing en vervolging van strafbare feiten;
 - d. de inspectie, controle en toezicht door bestuursorganen;
 - e. de eerbiediging van de persoonlijke levenssfeer;
 - f. de bescherming van andere dan in het eerste lid, onderdeel c, genoemde concurrentiegevoelige bedrijfs- en fabricagegegevens;
 - g. de bescherming van het milieu waarop deze informatie betrekking heeft;
 - h. de beveiliging van personen en bedrijven en het voorkomen van sabotage;
 - i. het goed functioneren van de Staat, andere publiekrechtelijke lichamen of bestuursorganen.
3. Indien een verzoek tot openbaarmaking op een van de in het tweede lid genoemde gronden wordt afgewezen, bevat het besluit hiervoor een uitdrukkelijke motivering.
4. Openbaarmaking kan tijdelijk achterwege blijven, indien het belang van de geadresseerde van de informatie om als eerste kennis te nemen van de informatie dit kennelijk vereist. Het bestuursorgaan doet mededeling aan de verzoeker van de termijn waarbinnen de openbaarmaking alsnog zal geschieden.
5. In uitzonderlijke gevallen kan openbaarmaking van andere informatie dan milieu-informatie voorts achterwege blijven indien openbaarmaking onevenredige benadeling toebrengt aan een ander belang dan genoemd in het eerste of tweede lid en het algemeen belang van openbaarheid niet tegen deze benadeling opweegt. Het bestuursorgaan baseert een beslissing tot achterwege laten van de openbaarmaking van enige informatie op deze grond ten aanzien van dezelfde informatie niet tevens op een van de in het eerste of tweede lid genoemde gronden.
6. Het openbaar maken van informatie blijft in afwijking van het eerste lid, onderdeel c, in geval van milieu-informatie eveneens achterwege voor zover daardoor het in het eerste lid, onderdeel c, genoemde belang ernstig geschaad wordt en het algemeen belang van openbaarheid van informatie niet opweegt tegen deze schade.
7. Het eerste en tweede lid zijn niet van toepassing op milieu-informatie die betrekking heeft op emissies in het milieu

**Rijksdienst voor
Ondernemend Nederland**
Vergunningen en handhaving

Datum
10 februari 2023

Onze referentie
Woo/2022/165

bijlage

Inventarislijst opgevraagde gegevens

Rijksdienst voor
Ondernemend Nederland
Vergunningen en handhaving

Bijlage nummer 2
Horend bij Verzoek openbaarmakinggegevens
Datum 10 februari 2023
Onze referentie Woo/2022/165
Contactpersoon 

Datum
10 februari 2023

Onze referentie
Woo/2022/165

Nr.	Document	Beoordeling	Woo
1.	Overzicht gewaspercelen 2008	Deels openbaar	5.1.2.E, 5.1.5
2.	Bedrijfskaart 2008	Deels openbaar	5.1.2.E, 5.1.5
3.	Overzicht gewaspercelen 2009	Deels openbaar	5.1.2.E, 5.1.5
4.	Bedrijfskaart 2009	Deels openbaar	5.1.2.E, 5.1.5
5.	Overzicht gewaspercelen en kaart 2010	Deels openbaar	5.1.2.E, 5.1.5
6.	Overzicht gewaspercelen en kaart 2011	Deels openbaar	5.1.2.E, 5.1.5
7.	Aanvoer Mest	Openbaar	n.v.t.
8.	Afvoer Mest	Openbaar	n.v.t.
9.	Diertellingen gegevens	Openbaar	n.v.t.



Overzicht gewas- percelen 2008

behorende bij Gecombineerde opgave 2008 voor
Landbouwtelling, Mestwetgeving en de Verzamelaanvraag

Relatiennaam: 6.1.2.e 10 10N 6.1.2.e 10 2a
 Relatienummer: 6.1.2.e
 Aanvraagnummer: 6786700

Overzicht gewaspercelen 2008

Volgnummer	Bereide oppervlakte	Gebruikscodes	Gewascode	In gebruik genomen van een ander	Overgangsdatum	Toeslagrechten	Subsidie / Bijkomende bestemming	Fosfaatarme / fixerende gronden	Niet invullen (DR) AC	kaart
	ha are				dag-maand-jaar					
1	1,07	01	265	<input checked="" type="checkbox"/>	01-01-2008	G		<input type="checkbox"/>		
	1,07	+								

GEBRUIKSCODES

- 01 Eigendom (èn in feitelijk gebruik)
- 02 Reguliere pacht
- 03 In gebruik van een terreinbeherende organisatie
- 04 Tijdelijk gebruik in het kader van de Landinrichtingswet, Reconstructie- of Herinrichtingswet
- 61 Reguliere pacht kortlopend
- 62 Eenmalige pacht
- 63 Teelpacht
- 07 Overige exploitatievormen
- 09 Erfpacht
- 10 Los land van 1 hectare of minder
- 11 Natuurpacht (reservata- of beheerspacht)
- 12 Geliberaliseerde pacht, langer dan 6 jaar
- 13 Geliberaliseerde pacht, 6 jaar of korter

BIJKOMENDE BESTEMMING

Let op:

- 1 Steun voor eiwit-houdende gewassen
- 2 Steun voor energie-gewassen
- 3 Non food/non feed op braakperceel
- 4 Steun voor noten
- 5 Steun voor zaai-zaad van vezelmas
- 6 Steun voor zetmeel-aardappelen
- 7 Gedroogde voeder-gewassen
- 8 PGV éénjarig
- 9 LNH Veenweiden of LNH Heuvelland

Overzicht van uw gewijzigde percelen

Naam

5.1.2.e

Uw relatienummer

5.1.2.e

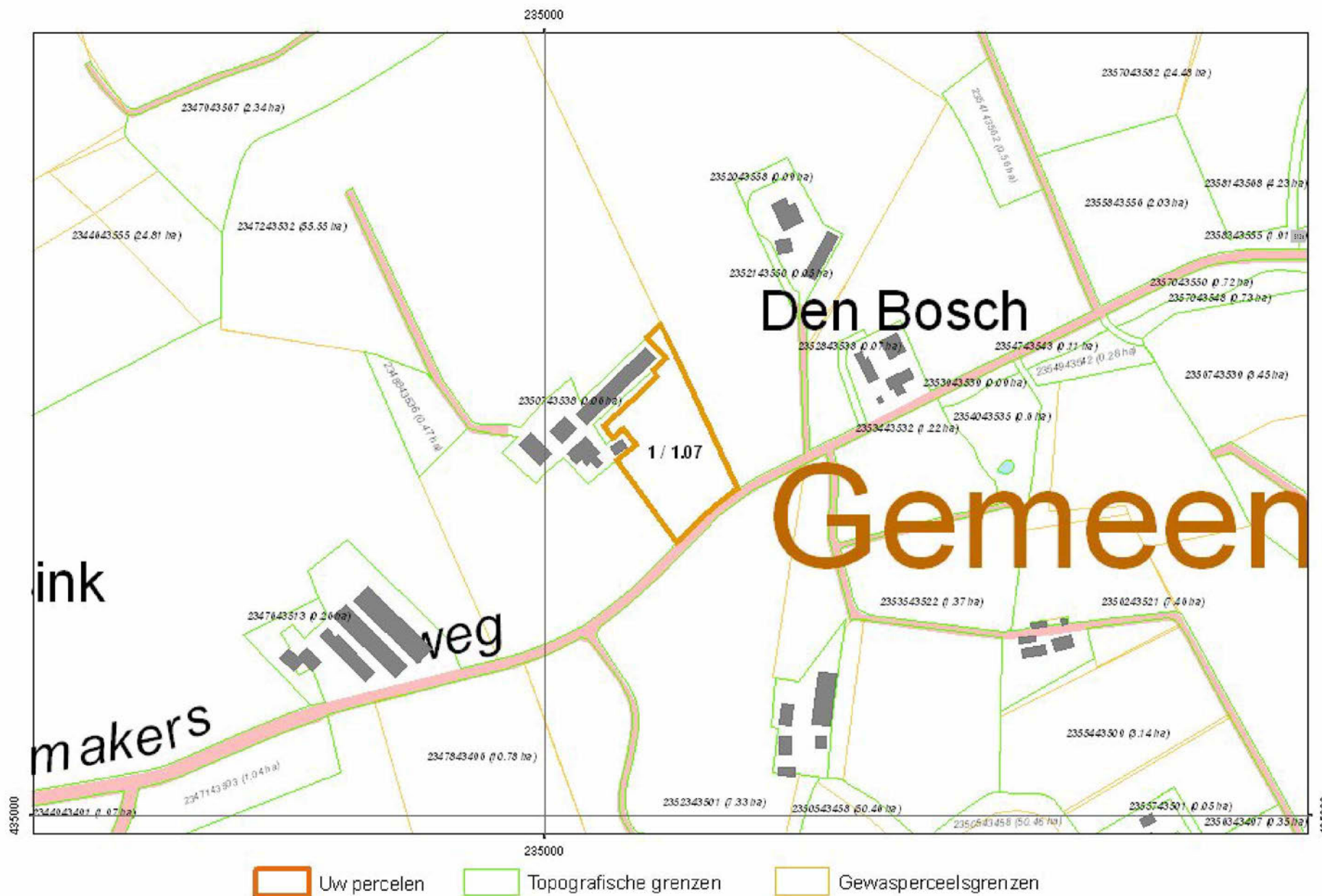



Naam 5.1.2.e
Adres 5.1.2.e
Woonplaats AALTEN
Telefoonnummer
E-mailadres 5.1.2.e @hetnet.nl
Relatienummer 5.1.2.e
Aanvraagnummer 7061668



7061668FD001

Overzicht gewaspercelen 2009

Volgnummer	Beteelde oppervlakte ha are	Gebruikscodes	Gewascode	Datum in gebruikname dag-maand-jaar	Toeslagrechten	Subsidie / Bijkomende bestemming	Fosfaatarme / fixerende gronden
1	1,07	01	265	01-01-2009	X		<input type="checkbox"/>
	1,07	+					

Gebruikscodes

- 01 Eigendom
- 02 Reguliere pacht
- 03 In gebruik van een
terreinbeheerende
organisatie
- 04 Tijdelijk gebruik in
het kader van de
Landinrichtingswet,
Reconstrutie- of
Herinrichtingswet
- 61 Reguliere pacht
kortlopend
- 62 Eenmalige pacht
- 63 Teelpacht
- 07 Overige exploitatie-
vormen
- 09 Erfpacht
- 10 Pacht van geringe
oppervlakten
- 11 Natuurpacht
(reservats-
of beheerspacht)
- 12 Geliberaliseerde
pacht, langer
dan 6 jaar
- 13 Geliberaliseerde
pacht, 6 jaar
of korter

Bijkomende bestemming

- 1 Steun voor eiwit-
houdende gewassen
- 2 Steun voor energie-
gewassen
- 4 Steun voor noten
- 5 Steun voor zaaizaad
van vezelvlas
- 6 Steun voor zetmeel-
aardappelen
- 7 Gedroogde voeder-
gewassen
- 8 PGV (1-jarige
PGV/VWHL)

**Dienst
Regelingen**

landbouw, natuur en
voedselkwaliteit

Overzicht

Kaarten bij Gecombineerde opgave 2009

Naam	5.1.2.e
Adres	5.1.2.e
Woonplaats	AALTEN
Telefoonnummer	
E-mailadres	5.1.2.e @hetnet.nl
Relatienummer	5.1.2.e
Aanvraagnummer	7061668



7061668KD001

Documentnaam	7061668KD001201148287.PDF
Datum	13-mei-2009 11:41:58

Naam: 5.1.2.e

Relatienummer: 5.1.2.e

Aanvraagnummer: 5.1.2.e

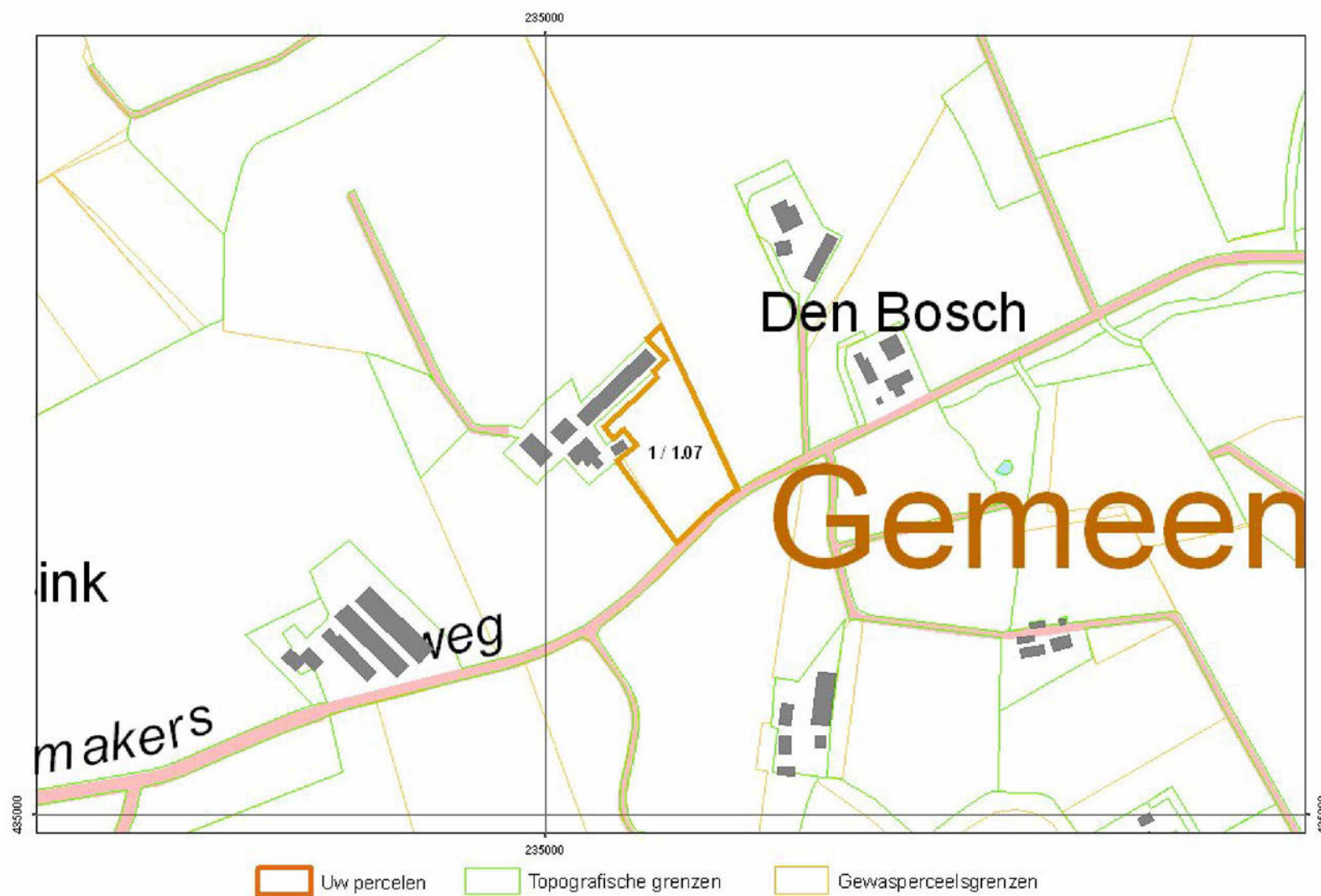



Opgave gewaspercelen

Gecombineerde Opgave 2010

Uw gegevens:

Naam : 5.1.2.e
Adres : 5.1.2.e
Woonplaats : AALTEN
Telefoonnummer : 5.1.2.e
Mobiel telefoonnummer :
E-mailadres : 5.1.2.e @hetnet.nl
Relatienummer : 5.1.2.e
Aanvraagnummer : 7271586
Kamer van Koophandelnummer :
Burgerservicenummer :

Gemachtigde

Naam : 5.1.2.e 5.1.2.e en 5.1.2.e
Adres : 5.1.2.e
Woonplaats : AALTEN
Telefoonnummer : 5.1.2.e
Mobiel telefoonnummer :
E-mailadres : 5.1.2.e @hetnet.nl
Relatienummer : 5.1.2.e
Kamer van Koophandelnummer : 09046256
Burgerservicenummer :



7271586KD001201148287

Documentnaam

201148287_GO_gewaspercelen_2010_20100511.pdf

Datum

11-05-2010 08:12:29





Opgave gewaspercelen

Gecombineerde Opgave 2010

Samenvattend overzicht van de door u opgegeven percelen/landschapselementen

Totaal bedrijf		Opp.	aant.Perc.
Totale oppervlakte gewaspercelen en landschapselementen		1,09	1
Totale bijtelling slotenmarge		0,00	0
Subsidies			
Totaal aangevraagde opp. uitbetaling toeslagrechten		0,00	0
Totaal aangevraagde zaaizaad van vezelvlas		0,00	0
Totaal aangevraagde zetmeelaardappelen		0,00	0
Totaal aanvraag Probleemgebieden vergoeding		0,00	0
Vaarvergoeding (provincie Noord-Holland)		0,00	0
Mest			
Fosfaatdifferentiatie	PAL-waarde (grasland)		0
	Pw-waarde (bouwland)		0
Volgteelt			0
Gebruikstitel			
01	Eigendom	1,09	1
Gewascode			
265	Grasland, blijvend	1,09	1



Opgave gewaspercelen

Gecombineerde Opgave 2010

Overzicht gewaspercelen 2010										
Volgnummer	Beteelde oppervlakte		Slotenmarge	Gebruikscode	Gewascode	Datum in gebruiknaam	Toeslagrechten	Fosfaat		Subsidie
	ha	are						pal Waarde	pw Waarde	
1	1,09	1,09	+	01	265	01-01-2010	<input type="checkbox"/>			
1,09										
<div>Gebruikscodes</div> <div>01 Eigendom</div> <div>Pacht</div> <div>02 Reguliere pacht</div> <div>61 Reguliere pacht kortlopend</div> <div>62 Eenmalige pacht</div> <div>63 Teelpacht</div> <div>09 Erfpacht</div> <div>10 Pacht van geringe oppervlakten</div> <div>11 Natuurpacht (reservaat- of beheerspacht)</div> <div>12 Geliberaliseerde pacht, langer dan 6 jaar</div> <div>13 Geliberaliseerde pacht, 6 jaar of korter</div> <div>Overig</div> <div>03 In gebruik van een terreinbeherende organisatie</div> <div>04 Tijdelijk gebruik in het kader van de Landinrichting</div> <div>07 Overige exploitatievormen</div> <div>Subsidies</div> <div>5 zaaizaad wezelklas</div> <div>6 zetmeel</div> <div>8 PGV (1-jarige PGV/HVL)</div> <div>9 Vaarvergoeding</div>										





Opgave gewaspercelen

Gecombineerde Opgave 2010

Naam: 5.1.2.e

Relatienummer: 5.1.2.e

Burgerservicenummer:

Aanvraagnummer: 7271586

5.1.2.e 5.1.2.e

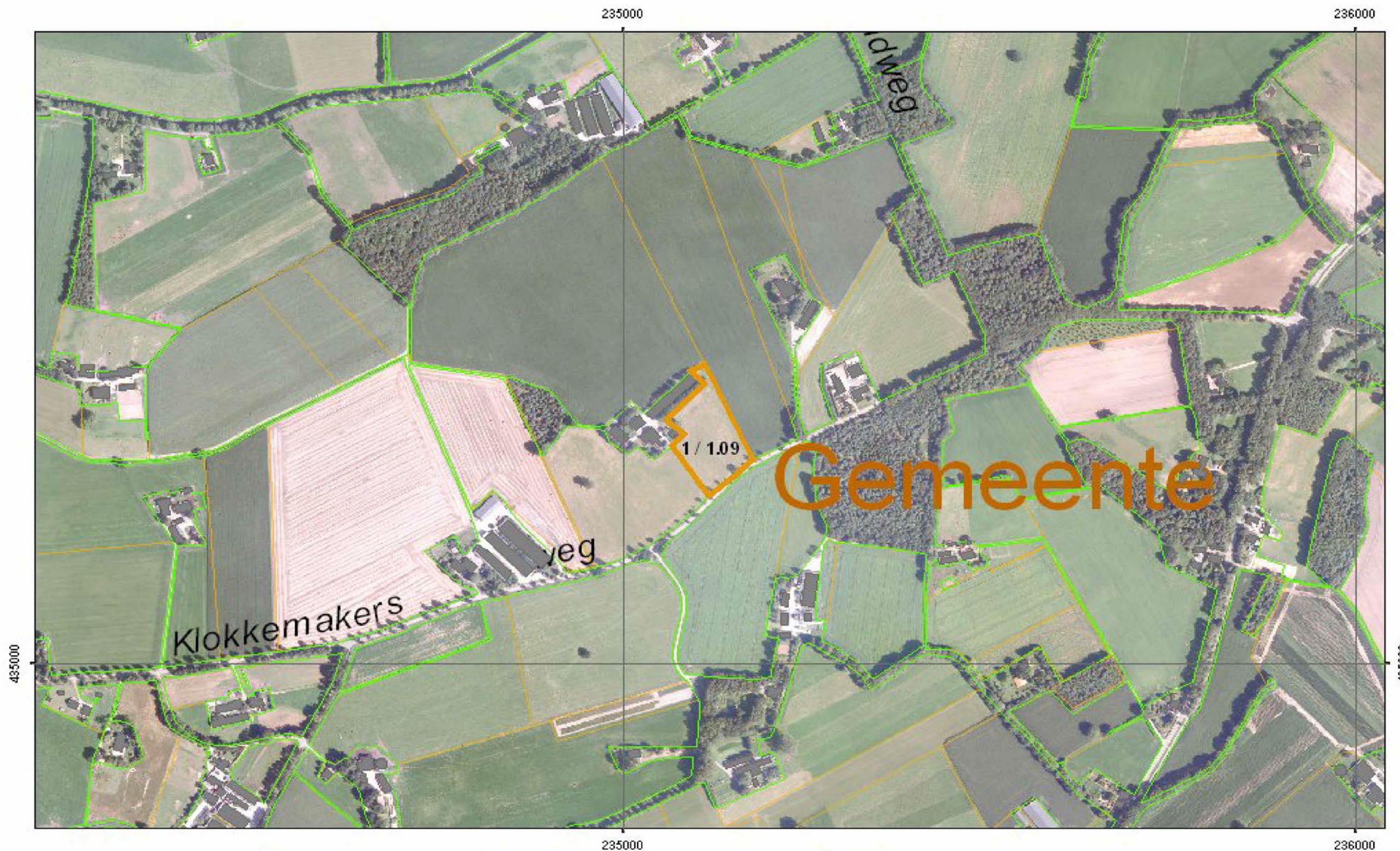

Uw percelen



Topografische grenzen



Gewasperceelsgrenzen

235.611,94 | 434.760,60





Opgave gewaspercelen

Gecombineerde Opgave 2011

Uw gegevens:

Naam : 5.1.2.e 5.1.2.e 5.1.2.e
Adres : 5.1.2.e
Woonplaats : AALTEN
Telefoonnummer : 5.1.2.e
Mobiel telefoonnummer :
E-mailadres : 5.1.2.e @hetnet.nl
Relatienummer : 5.1.2.e
Aanvraagnummer : 7705768
Kamer van Koophandelnummer : 09200577
Burgerservicenummer :

Gemachtigde

Naam : 5.1.2.e 5.1.2.e en 5.1.2.e
Adres : 5.1.2.e
Woonplaats : AALTEN
Relatienummer : 5.1.2.e
Kamer van Koophandelnummer : 5.1.2.e
Burgerservicenummer :



7705768KD001201148287

Documentnaam
Datum

201148287_GO_gewaspercelen_2011_20110513.pdf
13-05-2011 09:56:34





Opgave gewaspercelen

Gecombineerde Opgave 2011

Samenvattend overzicht gewaspercelen/landschapselementen

Totaal bedrijf		Opp. (ha)	Aant. Perc.
Totaal grond in gebruik of beheer		1,09	1
Totaal slotenmarge		n.v.t.	0
Subsidies - totaal aangevraagd			
Uitbetaling toeslagrechten		1,09	1
Zaaizaad van vezelvas		n.v.t.	0
Zetmeelaardappelen		n.v.t.	0
Probleemgebiedenvergoeding		n.v.t.	0
Vaarvergoeding		n.v.t.	0
Mest			
Fosfaatdifferentiatie	PAL-waarde (grasland)	n.v.t.	0
	Pw-waarde (bouwland)	n.v.t.	0
Volgteelten		n.v.t.	0
Gebruikstitel			
01	Eigendom	1,09	1
Gewascode			
265	Grasland, blijvend	1,09	1



Opgave gewaspercelen

Gecombineerde Opgave 2011

Overzicht gewaspercelen 2011

Gebruikscodes	Volgnummer	Beteelde oppervlakte ha are	Slotenmarge ha are	Gebruikscodes	Gewascodes	Datum in gebruikname dag-maand-jaar	Toeslagrechten	Fosfaat		Subsidie
								pal Waarde	pw Waarde	
01 Eigendom	1	1,09		01	265	01-01-2011	<input checked="" type="checkbox"/>			
Pacht										
02 Reguliere pacht										
61 Reguliere pacht kortlopend										
62 Eenmalige pacht										
63 Teelpacht										
09 Erfpacht										
10 Pacht van geringe oppervlakten										
11 Natuurpacht (reservata- of beheerspacht)										
12 Geliberaliseerde pacht, langer dan 6 jaar										
13 Geliberaliseerde pacht, 6 jaar of korter										
Overig										
03 In gebruik van een terreinbeherende organisatie										
04 Tijdelijk gebruik in het kader van de Landinrichting										
07 Overige exploitatievormen										
Subsidies										
5 Zaaizaad vezelwas										
6 Zetmeelaardappelen										
8 Probleemgebiedenvergoeding										
9 Vaarvergoeding										



Opgave gewa

Gecombineerde Opgave 2011

Naam:

Burgerservicenummer:

Relatienummer:

Aanvraagnummer:

7705768

234.621,94 | 435.921,79

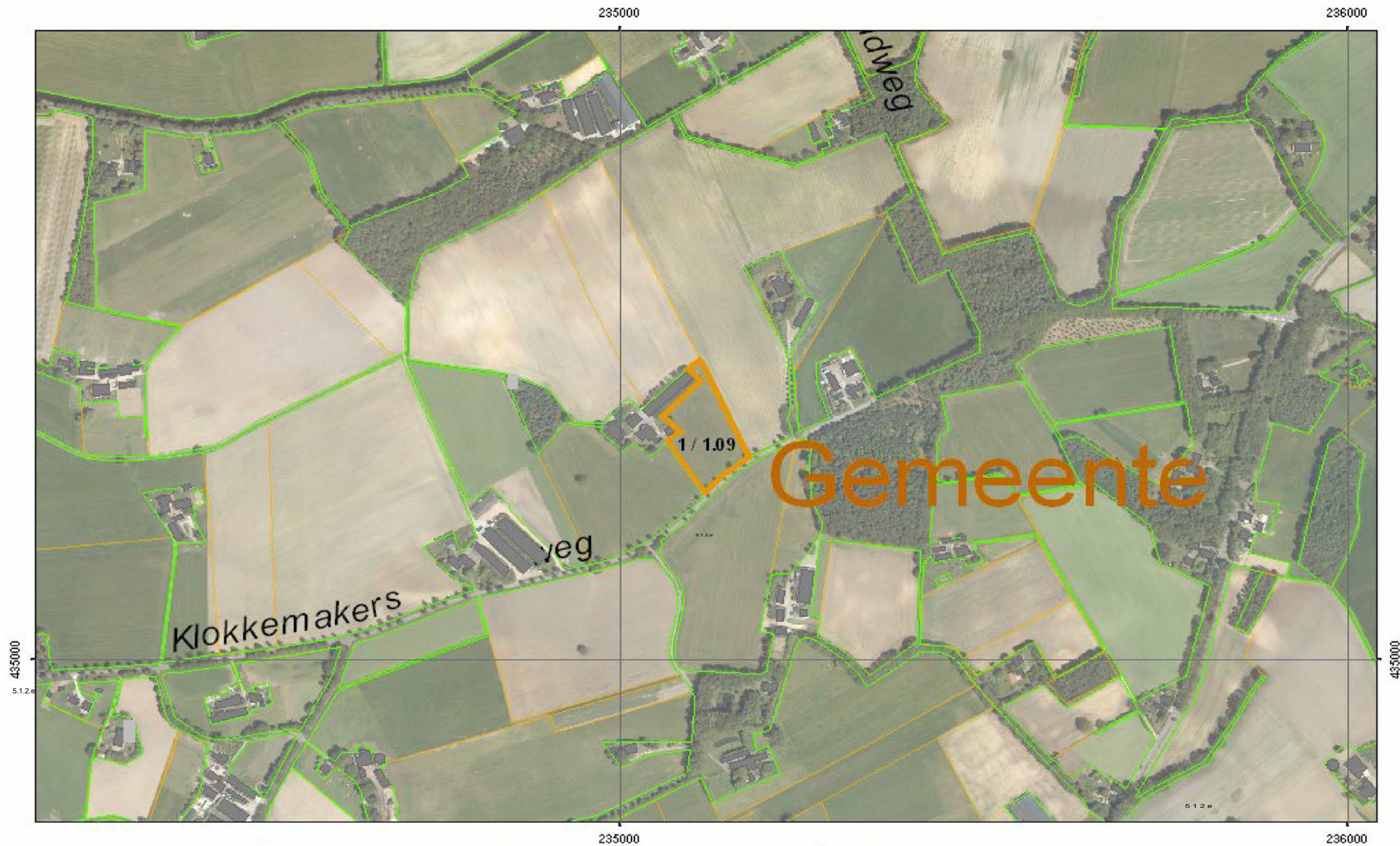

Uw percelen



Topografische grenzen



Gewasperceelsgrenzen

235.611,94 | 434.761,79

JAAR	MESTCODE	KG_VRACHT	KG_FOSF_VERF	KG_STIKST_VERF	AANTAL_TRANSPORTEN
2008	14	35000	66	157	2
2009	14	35000	66	157	2
2011	14	35000	60	147	2

JAAR	MESTCODE	KG_VRACHT	KG_FOSF_VERF	KG_STIKST_VERF	AANTAL_TRANSPORTEN
2006	39	155600	2069	4411	6
2007	39	189210	2502	5452	7
2008	39	212150	2536	6702	7
2009	39	198310	2259	5806	7
2010	39	224140	3482	7661	7
2011	39	226720	3432	7175	8
2012	39	185910	2785	5866	7
2013	39	204520	3620	6669	7
2014	39	120940	1982	3647	4
2015	39	111910	1858	3817	4
2016	39	103640	1721	3534	4
2017	39	80660	1339	2751	3

JAAR	CAT_OMS	VRAAG_OMS	aantal	B_STRAATNAAM	B_HUIS_NR B_POSTCODE	B_PLAATS
1989	KIPPEN	TOTAAL KIPPEN	12500	't Zand	23 7126BG	BREDEVOORT
1989	KIPPEN	VLEESKUIKENS	12500	't Zand	23 7126BG	BREDEVOORT
1989	RUNDVEE	FOKJONGVEE 1 TOT 2 JAAR VROUWELIJK	8	Klokkemakersweg	6 7122KB	AALTEN
1989	RUNDVEE	FOKJONGVEE JONGER DAN 1 JAAR VROUWELIJK	9	Klokkemakersweg	6 7122KB	AALTEN
1989	RUNDVEE	MELK- EN KALFKOEIEN	33	Klokkemakersweg	6 7122KB	AALTEN
1989	RUNDVEE	TOTAAL RUNDVEE	50	Klokkemakersweg	6 7122KB	AALTEN
1990	KIPPEN	TOTAAL KIPPEN	13000	't Zand	23 7126BG	BREDEVOORT
1990	KIPPEN	VLEESKUIKENS	13000	't Zand	23 7126BG	BREDEVOORT
1990	RUNDVEE	FOKJONGVEE 1 TOT 2 JAAR VROUWELIJK	8	Klokkemakersweg	6 7122KB	AALTEN
1990	RUNDVEE	FOKJONGVEE JONGER DAN 1 JAAR MANNELIJK	1	Klokkemakersweg	6 7122KB	AALTEN
1990	RUNDVEE	FOKJONGVEE JONGER DAN 1 JAAR VROUWELIJK	7	Klokkemakersweg	6 7122KB	AALTEN
1990	RUNDVEE	MELK- EN KALFKOEIEN	27	Klokkemakersweg	6 7122KB	AALTEN
1990	RUNDVEE	TOTAAL RUNDVEE	44	Klokkemakersweg	6 7122KB	AALTEN
1990	RUNDVEE	VLEES- EN WEIDKOEIEN (2 JAAR OF OUDER)	1	Klokkemakersweg	6 7122KB	AALTEN
1991	KIPPEN	TOTAAL KIPPEN	12000	't Zand	23 7126BG	BREDEVOORT
1991	KIPPEN	VLEESKUIKENS	12000	't Zand	23 7126BG	BREDEVOORT
1991	KIPPEN	TOTAAL KIPPEN	4000	Klokkemakersweg	6 7122KB	AALTEN
1991	KIPPEN	VLEESKUIKENS	4000	Klokkemakersweg	6 7122KB	AALTEN
1991	RUNDVEE	FOKJONGVEE 1 TOT 2 JAAR VROUWELIJK	9	Klokkemakersweg	6 7122KB	AALTEN
1991	RUNDVEE	FOKJONGVEE JONGER DAN 1 JAAR MANNELIJK	1	Klokkemakersweg	6 7122KB	AALTEN
1991	RUNDVEE	FOKJONGVEE JONGER DAN 1 JAAR VROUWELIJK	6	Klokkemakersweg	6 7122KB	AALTEN
1991	RUNDVEE	JONGVEE VLEESPRODUCTIE JONGER DAN 1 JR. VRL	2	Klokkemakersweg	6 7122KB	AALTEN
1991	RUNDVEE	MELK- EN KALFKOEIEN	27	Klokkemakersweg	6 7122KB	AALTEN
1991	RUNDVEE	TOTAAL RUNDVEE	45	Klokkemakersweg	6 7122KB	AALTEN
1992	KIPPEN	TOTAAL KIPPEN	14800	't Zand	23 7126BG	BREDEVOORT
1992	KIPPEN	VLEESKUIKENS	14800	't Zand	23 7126BG	BREDEVOORT
1992	KIPPEN	TOTAAL KIPPEN	4980	Klokkemakersweg	6 7122KB	AALTEN
1992	KIPPEN	VLEESKUIKENS	4980	Klokkemakersweg	6 7122KB	AALTEN
1992	RUNDVEE	FOKJONGVEE 1 TOT 2 JAAR VROUWELIJK	7	Klokkemakersweg	6 7122KB	AALTEN
1992	RUNDVEE	FOKJONGVEE 2 JAAR OF OUDER VRL (NOG NOOIT V	1	Klokkemakersweg	6 7122KB	AALTEN
1992	RUNDVEE	FOKJONGVEE JONGER DAN 1 JAAR VROUWELIJK	9	Klokkemakersweg	6 7122KB	AALTEN
1992	RUNDVEE	MELK- EN KALFKOEIEN	27	Klokkemakersweg	6 7122KB	AALTEN
1992	RUNDVEE	TOTAAL RUNDVEE	44	Klokkemakersweg	6 7122KB	AALTEN
1993	KIPPEN	TOTAAL KIPPEN	14500	't Zand	23 7126BG	BREDEVOORT
1993	KIPPEN	VLEESKUIKENS	14500	't Zand	23 7126BG	BREDEVOORT
1993	KIPPEN	TOTAAL KIPPEN	4825	Klokkemakersweg	6 7122KB	AALTEN
1993	KIPPEN	VLEESKUIKENS	4825	Klokkemakersweg	6 7122KB	AALTEN
1993	RUNDVEE	FOKJONGVEE 1 TOT 2 JAAR VROUWELIJK	8	Klokkemakersweg	6 7122KB	AALTEN

1993 RUNDVEE	FOKJONGVEE 2 JAAR OF OUDER VRL (NOG NOOIT)	3 Klokkemakersweg	6 7122KB	AALTEN
1993 RUNDVEE	FOKJONGVEE JONGER DAN 1 JAAR VROUWELIJK	10 Klokkemakersweg	6 7122KB	AALTEN
1993 RUNDVEE	MELK- EN KALFKOEIEN	29 Klokkemakersweg	6 7122KB	AALTEN
1993 RUNDVEE	TOTAAL RUNDVEE	50 Klokkemakersweg	6 7122KB	AALTEN
1994 KIPPEN	TOTAAL KIPPEN	14700 't Zand	23 7126BG	BREDEVOORT
1994 KIPPEN	VLEESKUIKENS	14700 't Zand	23 7126BG	BREDEVOORT
1994 KIPPEN	TOTAAL KIPPEN	4825 Klokkemakersweg	6 7122KB	AALTEN
1994 KIPPEN	VLEESKUIKENS	4825 Klokkemakersweg	6 7122KB	AALTEN
1994 RUNDVEE	FOKJONGVEE 1 TOT 2 JAAR VROUWELIJK	10 Klokkemakersweg	6 7122KB	AALTEN
1994 RUNDVEE	FOKJONGVEE 2 JAAR OF OUDER VRL (NOG NOOIT)	2 Klokkemakersweg	6 7122KB	AALTEN
1994 RUNDVEE	FOKJONGVEE JONGER DAN 1 JAAR VROUWELIJK	9 Klokkemakersweg	6 7122KB	AALTEN
1994 RUNDVEE	MELK- EN KALFKOEIEN	25 Klokkemakersweg	6 7122KB	AALTEN
1994 RUNDVEE	TOTAAL RUNDVEE	46 Klokkemakersweg	6 7122KB	AALTEN
1995 KIPPEN	TOTAAL KIPPEN	15000 't Zand	23 7126BG	BREDEVOORT
1995 KIPPEN	VLEESKUIKENS	15000 't Zand	23 7126BG	BREDEVOORT
1995 KIPPEN	TOTAAL KIPPEN	5000 Klokkemakersweg	6 7122KB	AALTEN
1995 KIPPEN	VLEESKUIKENS	5000 Klokkemakersweg	6 7122KB	AALTEN
1995 RUNDVEE	FOKJONGVEE 1 TOT 2 JAAR VROUWELIJK	8 Klokkemakersweg	6 7122KB	AALTEN
1995 RUNDVEE	FOKJONGVEE 2 JAAR OF OUDER VRL (NOG NOOIT)	4 Klokkemakersweg	6 7122KB	AALTEN
1995 RUNDVEE	FOKJONGVEE JONGER DAN 1 JAAR VROUWELIJK	8 Klokkemakersweg	6 7122KB	AALTEN
1995 RUNDVEE	MELK- EN KALFKOEIEN	27 Klokkemakersweg	6 7122KB	AALTEN
1995 RUNDVEE	TOTAAL RUNDVEE	47 Klokkemakersweg	6 7122KB	AALTEN
1996 KIPPEN	TOTAAL KIPPEN	19600 Klokkemakersweg	6 7122KB	AALTEN
1996 KIPPEN	VLEESKUIKENS	19600 Klokkemakersweg	6 7122KB	AALTEN
1996 RUNDVEE	FOKJONGVEE 1 TOT 2 JAAR VROUWELIJK	8 Klokkemakersweg	6 7122KB	AALTEN
1996 RUNDVEE	FOKJONGVEE JONGER DAN 1 JAAR VROUWELIJK	7 Klokkemakersweg	6 7122KB	AALTEN
1996 RUNDVEE	MELK- EN KALFKOEIEN	29 Klokkemakersweg	6 7122KB	AALTEN
1996 RUNDVEE	TOTAAL RUNDVEE	44 Klokkemakersweg	6 7122KB	AALTEN
1997 KIPPEN	VLEESKUIKENS	22260 Klokkemakersweg	6 7122KB	AALTEN
1997 RUNDVEE	FOKJONGVEE 1 TOT 2 JAAR VROUWELIJK	6 Klokkemakersweg	6 7122KB	AALTEN
1997 RUNDVEE	FOKJONGVEE 2 JAAR OF OUDER VRL (NOG NOOIT)	1 Klokkemakersweg	6 7122KB	AALTEN
1997 RUNDVEE	FOKJONGVEE JONGER DAN 1 JAAR MANNELIJK	2 Klokkemakersweg	6 7122KB	AALTEN
1997 RUNDVEE	FOKJONGVEE JONGER DAN 1 JAAR VROUWELIJK	6 Klokkemakersweg	6 7122KB	AALTEN
1997 RUNDVEE	MELK- EN KALFKOEIEN	27 Klokkemakersweg	6 7122KB	AALTEN
1998 KIPPEN	TOTAAL KIPPEN	22800 Klokkemakersweg	6 7122KB	AALTEN
1998 KIPPEN	VLEESKUIKENS	22800 Klokkemakersweg	6 7122KB	AALTEN
1998 RUNDVEE	FOKJONGVEE 1 TOT 2 JAAR VROUWELIJK	6 Klokkemakersweg	6 7122KB	AALTEN
1998 RUNDVEE	FOKJONGVEE JONGER DAN 1 JAAR VROUWELIJK	9 Klokkemakersweg	6 7122KB	AALTEN
1998 RUNDVEE	MELK- EN KALFKOEIEN	25 Klokkemakersweg	6 7122KB	AALTEN

1998 RUNDVEE	TOTAAL RUNDVEE	40 Klokkemakersweg	6 7122KB	AALTEN
1999 KIPPEN	TOTAAL KIPPEN	22500 Klokkemakersweg	6 7122KB	AALTEN
1999 KIPPEN	VLEESKUIKENS	22500 Klokkemakersweg	6 7122KB	AALTEN
1999 RUNDVEE	FOKJONGVEE 1 TOT 2 JAAR VROUWELIJK	7 Klokkemakersweg	6 7122KB	AALTEN
1999 RUNDVEE	FOKJONGVEE JONGER DAN 1 JAAR MANNELIJK	1 Klokkemakersweg	6 7122KB	AALTEN
1999 RUNDVEE	FOKJONGVEE JONGER DAN 1 JAAR VROUWELIJK	6 Klokkemakersweg	6 7122KB	AALTEN
1999 RUNDVEE	MELK- EN KALFKOEIEN	24 Klokkemakersweg	6 7122KB	AALTEN
1999 RUNDVEE	TOTAAL RUNDVEE	38 Klokkemakersweg	6 7122KB	AALTEN
2000 RUNDVEE	FOKJONGVEE 1 TOT 2 JAAR VROUWELIJK	6 Klokkemakersweg	6 7122KB	AALTEN
2000 RUNDVEE	FOKJONGVEE JONGER DAN 1 JAAR VROUWELIJK	7 Klokkemakersweg	6 7122KB	AALTEN
2000 RUNDVEE	MELK- EN KALFKOEIEN	26 Klokkemakersweg	6 7122KB	AALTEN
2000 RUNDVEE	TOTAAL RUNDVEE	39 Klokkemakersweg	6 7122KB	AALTEN
2001 KIPPEN	TOTAAL KIPPEN	21670 Klokkemakersweg	6 7122KB	AALTEN
2001 KIPPEN	VLEESKUIKENS	21670 Klokkemakersweg	6 7122KB	AALTEN
2001 RUNDVEE	FOKJONGVEE 1 TOT 2 JAAR VROUWELIJK	7 Klokkemakersweg	6 7122KB	AALTEN
2001 RUNDVEE	FOKJONGVEE 2 JAAR OF OUDER VRL (NOG NOOIT I	2 Klokkemakersweg	6 7122KB	AALTEN
2001 RUNDVEE	FOKJONGVEE JONGER DAN 1 JAAR MANNELIJK	4 Klokkemakersweg	6 7122KB	AALTEN
2001 RUNDVEE	FOKJONGVEE JONGER DAN 1 JAAR VROUWELIJK	7 Klokkemakersweg	6 7122KB	AALTEN
2001 RUNDVEE	MELK- EN KALFKOEIEN	25 Klokkemakersweg	6 7122KB	AALTEN
2001 RUNDVEE	TOTAAL RUNDVEE	45 Klokkemakersweg	6 7122KB	AALTEN
2002 KIPPEN	TOTAAL KIPPEN	21800 Klokkemakersweg	6 7122KB	AALTEN
2002 KIPPEN	VLEESKUIKENS	21800 Klokkemakersweg	6 7122KB	AALTEN
2002 RUNDVEE	FOKJONGVEE 1 TOT 2 JAAR VROUWELIJK	9 Klokkemakersweg	6 7122KB	AALTEN
2002 RUNDVEE	FOKJONGVEE JONGER DAN 1 JAAR VROUWELIJK	4 Klokkemakersweg	6 7122KB	AALTEN
2002 RUNDVEE	JONGVEE VLEESPRODUCTIE 1 TOT 2 JAAR MANNEI	1 Klokkemakersweg	6 7122KB	AALTEN
2002 RUNDVEE	MELK- EN KALFKOEIEN	28 Klokkemakersweg	6 7122KB	AALTEN
2002 RUNDVEE	TOTAAL RUNDVEE	45 Klokkemakersweg	6 7122KB	AALTEN
2002 RUNDVEE	VLEESKALVEREN VOOR DE WITVLEESPRODUCTIE	3 Klokkemakersweg	6 7122KB	AALTEN
2003 KIPPEN	TOTAAL KIPPEN	25100 Klokkemakersweg	6 7122KB	AALTEN
2003 KIPPEN	VLEESKUIKENS	25100 Klokkemakersweg	6 7122KB	AALTEN
2003 RUNDVEE	FOKJONGVEE 1 TOT 2 JAAR VROUWELIJK	4 Klokkemakersweg	6 7122KB	AALTEN
2003 RUNDVEE	FOKJONGVEE 2 JAAR OF OUDER VRL (NOG NOOIT I	2 Klokkemakersweg	6 7122KB	AALTEN
2003 RUNDVEE	FOKJONGVEE JONGER DAN 1 JAAR MANNELIJK	1 Klokkemakersweg	6 7122KB	AALTEN
2003 RUNDVEE	FOKJONGVEE JONGER DAN 1 JAAR VROUWELIJK	4 Klokkemakersweg	6 7122KB	AALTEN
2003 RUNDVEE	JONGVEE VLEESPRODUCTIE JONGER DAN 1 JAAR M	1 Klokkemakersweg	6 7122KB	AALTEN
2003 RUNDVEE	MELK- EN KALFKOEIEN	27 Klokkemakersweg	6 7122KB	AALTEN
2003 RUNDVEE	TOTAAL RUNDVEE	39 Klokkemakersweg	6 7122KB	AALTEN
2004 KIPPEN	TOTAAL KIPPEN	22000 Klokkemakersweg	6 7122KB	AALTEN
2004 KIPPEN	VLEESKUIKENS	22000 Klokkemakersweg	6 7122KB	AALTEN

2004 RUNDVEE	FOKJONGVEE 1 TOT 2 JAAR VROUWELIJK	3 Klokkemakersweg	6 7122KB	AALTEN
2004 RUNDVEE	FOKJONGVEE JONGER DAN 1 JAAR MANNELIJK	1 Klokkemakersweg	6 7122KB	AALTEN
2004 RUNDVEE	FOKJONGVEE JONGER DAN 1 JAAR VROUWELIJK	5 Klokkemakersweg	6 7122KB	AALTEN
2004 RUNDVEE	JONGVEE VLEESPRODUCTIE 1 TOT 2 JAAR MANNEI	1 Klokkemakersweg	6 7122KB	AALTEN
2004 RUNDVEE	MELK- EN KALFKOEIEN	25 Klokkemakersweg	6 7122KB	AALTEN
2004 RUNDVEE	TOTAAL RUNDVEE	35 Klokkemakersweg	6 7122KB	AALTEN
2005 KIPPEN	TOTAAL KIPPEN	19800 Klokkemakersweg	6 7122KB	AALTEN
2005 KIPPEN	VLEESKUIKENS	19800 Klokkemakersweg	6 7122KB	AALTEN
2005 RUNDVEE	FOKJONGVEE 1 TOT 2 JAAR VROUWELIJK	7 Klokkemakersweg	6 7122KB	AALTEN
2005 RUNDVEE	FOKJONGVEE JONGER DAN 1 JAAR VROUWELIJK	5 Klokkemakersweg	6 7122KB	AALTEN
2005 RUNDVEE	MELK- EN KALFKOEIEN	22 Klokkemakersweg	6 7122KB	AALTEN
2005 RUNDVEE	TOTAAL RUNDVEE	36 Klokkemakersweg	6 7122KB	AALTEN
2005 RUNDVEE	ZOOGKOEIEN (TENMINSTE EENMAAL GEKALFD)	2 Klokkemakersweg	6 7122KB	AALTEN
2006 KIPPEN	TOTAAL KIPPEN	19950 Klokkemakersweg	6 7122KB	AALTEN
2006 KIPPEN	VLEESKUIKENS	19950 Klokkemakersweg	6 7122KB	AALTEN
2006 RUNDVEE	FOKJONGVEE 1 TOT 2 JAAR VROUWELIJK	4 Klokkemakersweg	6 7122KB	AALTEN
2006 RUNDVEE	FOKJONGVEE JONGER DAN 1 JAAR VROUWELIJK	6 Klokkemakersweg	6 7122KB	AALTEN
2006 RUNDVEE	JONGVEE VLEESPRODUCTIE JONGER DAN 1 JAAR N	1 Klokkemakersweg	6 7122KB	AALTEN
2006 RUNDVEE	MELK- EN KALFKOEIEN	24 Klokkemakersweg	6 7122KB	AALTEN
2006 RUNDVEE	TOTAAL RUNDVEE	35 Klokkemakersweg	6 7122KB	AALTEN
2007 KIPPEN	TOTAAL KIPPEN	20000 Klokkemakersweg	6 7122KB	AALTEN
2007 KIPPEN	VLEESKUIKENS	20000 Klokkemakersweg	6 7122KB	AALTEN
2008 KIPPEN	TOTAAL KIPPEN	20000 Klokkemakersweg	6 7122KB	AALTEN
2008 KIPPEN	VLEESKUIKENS	20000 Klokkemakersweg	6 7122KB	AALTEN
2009 KIPPEN	TOTAAL KIPPEN	20000 Klokkemakersweg	6 7122KB	AALTEN
2009 KIPPEN	VLEESKUIKENS	20000 Klokkemakersweg	6 7122KB	AALTEN
2010 KIPPEN	TOTAAL KIPPEN	19500 Klokkemakersweg	6 7122KB	AALTEN
2010 KIPPEN	VLEESKUIKENS	19500 Klokkemakersweg	6 7122KB	AALTEN
2011 KIPPEN	TOTAAL KIPPEN	17800 Klokkemakersweg	6 7122KB	AALTEN
2011 KIPPEN	VLEESKUIKENS	17800 Klokkemakersweg	6 7122KB	AALTEN
2012 KIPPEN	TOTAAL KIPPEN	18350 Klokkemakersweg	6 7122KB	AALTEN
2012 KIPPEN	VLEESKUIKENS	18350 Klokkemakersweg	6 7122KB	AALTEN
2013 KIPPEN	TOTAAL KIPPEN	17600 Klokkemakersweg	6 7122KB	AALTEN
2013 KIPPEN	VLEESKUIKENS	17600 Klokkemakersweg	6 7122KB	AALTEN