Vergunningen, Toezicht en Handhaving
Afdeling Vergunningen
Postadres Postbus 8406, 3503 RK Utrecht
Telefoon 030 - 286 48 02 Fax 030 - 286 47 57
www.utrecht.nl

Gemeente Utrecht

Utrechts Centrum voor de Kunsten
[redacted]
Postbus 65
3500 AB UTRECHT

Behandeld door	[redacted]	Datum	13 juni 2014
Doorkiesnummer		Ons kenmerk	HZ_WABO-14-06722
E-mail		Onderwerp	Besluit Omgevingsvergunning
Bijlage(n)	1 set gewaarmerkte stukken		
Leges	[redacted]	Verzonden	19 JUNI 2014

Bij antwoord datum, kenmerk en onderwerp vermelden

Geachte [redacted]

U heeft een aanvraag voor een omgevingsvergunning ingediend voor het adres Domplein 4 te Utrecht. Deze aanvraag hebben wij op 1 april 2014 ontvangen en is geregistreerd onder kenmerk HZ_WABO-14-06722. Ons besluit over uw aanvraag voor het bouwen van een tweelaagse theaterzaal op de binnenplaats en een interne verbouwing van de muziekschool heeft betrekking op de volgende activiteiten in het kader van de Wet algemene bepalingen omgevingsrecht (Wabo):

- Bouwen (artikel 2.1 lid 1 sub a van de Wabo);
- Afwijken van de Bestemming (artikel 2.1 lid 1 sub c en artikel 2.12 van de Wabo).

Besluit
Wij besluiten de gevraagde omgevingsvergunning te verlenen. Tevens verlenen wij de toestemming voor het aansluiten en lozen op het gemeenteriool. Hieronder vermelden wij de procedure waarop dit besluit is gebaseerd.

Bij deze omgevingsvergunning hoort een aanhangsel. Hierin vindt u de overwegingen en besluiten, de voorschriften en de aandachtspunten van uw vergunning. Verder hebben wij gewaarmerkte stukken als bijlage toegevoegd. Deze zijn ook onderdeel van uw vergunning.

Procedureel
Tijdens de behandeling van uw aanvraag hebben wij de voorgeschreven procedure uit de Wabo, de Ministeriële regeling omgevingsrecht (Mor) en het Besluit omgevingsrecht (Bor) doorlopen.

Verlengen beslistermijn
Op grond van artikel 3.9 lid 1 van de Wabo moet binnen acht weken worden beslist op de aanvraag omgevingsvergunning. Overeenkomstig artikel 3.9 lid 2 van de Wabo hebben wij op 22 mei 2014 gebruik gemaakt van onze bevoegdheid om deze beslissingstermijn te verlengen.

Publicatie
Op 8 april 2014 is de ontvangst van uw vergunningaanvraag gepubliceerd op de website www.officielebekendmakingen.nl. Naar aanleiding van de publicatie hebben wij geen reacties ontvangen.

Inwerkingtreding
De dag na de verzenddatum van deze brief treedt dit besluit in werking. Binnen zes weken kan tegen dit besluit bezwaar worden gemaakt. Wij moeten dan ons besluit heroverwegen en beslissen op uw bezwaar. Dit kan tot gevolg hebben dat wij ons besluit geheel of gedeeltelijk moeten herroepen. Verder kan een bezwaarmaker na het maken van bezwaar de voorzieningenrechter vragen om het

Gemeente Utrecht

besluit te schorsen (voorlopige voorziening te treffen). Maakt u direct gebruik van de vergunning, dan is dit voor uw eigen risico.

Bezwaar maken tegen dit besluit
U kunt tegen dit besluit bezwaar (en later beroep) aantekenen. U kunt uw bezwaar digitaal indienen door gebruik te maken van het daarvoor bestemde digitale formulier dat u kunt vinden op de webpagina www.utrecht.nl/bezwaar. Let op: u kunt het bezwaarschrift niet per e-mail insturen. Maakt u liever per brief bezwaar, dan kunt u uw bezwaarschrift sturen naar het college van burgemeester en wethouders. Het adres is: Postbus 16200, 3500 CE, Utrecht.

Wij wijzen u op het feit dat uw bezwaarschrift binnen zes weken na de dag waarop deze brief is verzonden door ons moet zijn ontvangen. Dit voorkomt dat wij moeten besluiten om uw bezwaarschrift niet in behandeling te nemen.

In het bezwaarschrift neemt u in ieder geval op:
- uw naam, adres, datum en handtekening; graag ook het telefoonnummer waarmee u overdag te bereiken bent;
- een omschrijving van het besluit waartegen het bezwaarschrift is gericht; vermeld hierbij de verzenddatum en het kenmerk van het besluit of stuur een kopie daarvan mee;
- de reden van uw bezwaar.

Registratie werkzaamheden
Wij wijzen u op de verplichting voor het tijdig melden van de start van de werkzaamheden zoals dit in het aanhangsel wordt genoemd. Deze melding kan digitaal worden ingediend via een link op de pagina: www.utrecht.nl/bouwtoezicht
Daarnaast moeten de werkzaamheden gereed worden gemeld. Hiervoor kunt u contact opnemen met de inspecteur van Toezicht en Handhaving Bebouwde Omgeving, [redacted]:
[redacted]

Betaling leges
U bent voor de verrichte werkzaamheden leges verschuldigd. De hoogte van dit bedrag is [redacted]
Hiervoor ontvangt u apart een rekening.

Heeft u vragen?
Voor meer informatie over de inhoud van deze brief kunt u terecht bij [redacted]

Hoogachtend,
Namens burgemeester en wethouders,

M. Prijs
Hoofd Vergunningen

Gemeente Utrecht

Aanhangsel

De volgende voorschriften en overwegingen zijn onderdeel van de omgevingsvergunning, verleend op 13 juni 2014 aan Utrechts Centrum voor de Kunsten voor het project het bouwen van een tweelaagse theaterzaal op de binnenplaats en een interne verbouwing van de muziekschool op het adres Domplein 4 te Utrecht.

Activiteit Bouw en Afwijken van de bestemming

1. Constateringen
- Uw aanvraag is in strijd met artikel 10.2.1 onder f van het bestemmingsplan "Binnenstad". Het bouwplan heeft met 8,6 meter een grotere hoogte dan in het betreffende maatvoeringsvlak is voorgeschreven, namelijk maximaal 6 meter bouwhoogte.
- Uw aanvraag is in overeenstemming met artikel 2.5.30 van de Bouwverordening in samenhang met de parkeernormen uit de Nota stallen en parkeren.
- Op grond van het activiteitenbesluit Wet milieubeheer is een BARIM-melding ingediend.
- U heeft een aanvraag voor een archeologievergunning ingediend. Uit de beoordeling van de stukken bij de aanvraag is gebleken dat u geen archeologievergunning nodig heeft om het project te realiseren.

2. Overwegingen
- Ons college is bevoegd om met toepassing van artikel 2.12 lid 1 sub a onder 2 van de Wabo af te wijken van het geldende bestemmingsplan.
- Uw aanvraag valt in de categorie van projecten waarvoor van het bestemmingsplan kan worden afgeweken door toepassing van artikel 4 lid 1uit bijlage II van het Besluit omgevingsrecht (Bor).
- De Commissie Welstand en Monumenten heeft het college positief geadviseerd over uw aanvraag.

3. Besluit en motivering
Het volgende is besloten:
- De omgevingsvergunning te verlenen in afwijking van artikel 10.2.1 onder f uit de voorschriften van het bestemmingsplan Binnenstad door toepassing van artikel 2.12 lid 1 sub a onder 2 van de Wabo. Het afwijken van de voorgeschreven bouwhoogte is aanvaardbaar aangezien het plan in stedenbouwkundig opzicht in de omgeving past. De hoogte van de nieuwbouw sluit aan op de omringende bebouwing op het zelfde perceel.

4. Voorschriften

4.1. Algemene voorschriften

- Voor alle hierna te noemen stukken die voor nadere beoordeling moeten worden ingediend geldt het volgende: is de aanvraag via het Omgevingsloket Online (OLO) ingediend dan moeten deze gegevens via dit digitale loket worden toegezonden. Is de aanvraag op papier ingediend dan moeten deze gegevens in papieren vorm (in enkelvoud en voorzien van het kenmerk van de vergunning) worden ingediend, ter attentie van de eerder genoemde buiteninspecteur van Toezicht & Handhaving.
- De bouwwerkzaamheden moeten overeenkomstig deze vergunning worden uitgevoerd. Indien gebouwd wordt in afwijking van deze vergunning zal handhavend worden opgetreden.
- U moet de start van de bouwwerkzaamheden (inclusief ontgraaf- en funderingswerkzaamheden) tenminste zeven dagen voor de aanvang melden via de webpagina: www.utrecht.nl/bouwtoezicht
- Daarnaast moet u het storten van beton tenminste één dag van tevoren melden bij de eerder genoemde inspecteur van Toezicht & Handhaving.
- Hierbij wordt goedkeuring gegeven aan het constructieprincipe. Uiterlijk 3 weken voor de uitvoering van de betreffende bouwwerkzaamheden dienen de definitieve constructiegegevens ter goedkeuring te worden ingediend waaronder begrepen een geotechnisch rapport met een beschouwing van de volgende onderdelen:
    - bodemonderzoek tenminste bestaande uit voldoende sonderingen (NEN 6740);
    - advies ter onderbouwing van het gekozen funderingstype;
    - berekening van het draagvermogen van de ondergrond (stroken, druk- en trekpalen);

- berekeningen van de horizontale gronddrukken op palen en/of funderingsconstructies;
- uitgangspunten voor de grond- en waterkerende constructies van het bouwwerk zelf.

- Bouwkranen; tekeningen en berekeningen van de fundering van de (mobiele) bouwkraan en de in te storten bevestigingsmiddelen waaruit blijkt dat deze voldoen aan de in het Bouwbesluit gestelde eisen op het gebied van constructieve veiligheid.
- Uiterlijk drie weken voor aanvang van de bouwwerkzaamheden moeten de volgende gegevens ter beoordeling worden ingediend:
  - een bouwveiligheidsplan met betrekking tot de veiligheid van derden (geen Arbowet).
  - een tekening van de inrichting van het bouwterrein.
- Van bouwproducten met verplichte prestatie/kwaliteitsverklaring moeten de attesten op de bouwplaats aanwezig zijn.
- Na sloop van de huidige bebouwing moet een verkennend bodemonderzoek worden verricht en ter goedkeuring worden ingediend.
- Uiterlijk op de dag van beëindiging van de bouwwerkzaamheden moet het werk worden gereedgemeld bij de genoemde inspecteur van de afdeling Toezicht & Handhaving. Voorafgaand aan deze melding mag het bouwwerk niet in gebruik worden genomen.

4.2. Voorschriften Bouwbesluit

4.2.1. Voorschriften brandveiligheid

Indien in onderstaande voorschriften onder 'maatregel' wordt aangegeven dat nadere gegevens aangeleverd moeten worden, moet deze informatie ter goedkeuring op de eerder genoemde wijze worden ingediend. Wij wijzen u tevens op de opmerkingen in rood over de brandveiligheid op de twee afzonderlijke bladen A3 die onderdeel zijn van dit besluit.

Voorschriften
HOOFDSTUK 1 ALGEMENE BEPALINGEN

Voorschrift: Artikel 1.18 van het Bouwbesluit 2012.
Constatering: Er is nog geen gebruiksmelding ingediend.
Maatregel: Een gebruiksmelding moet ten minste vier weken voor de voorgenomen aanvang van het gebruik schriftelijk worden ingediend.

AFDELING 2.12 VLUCHTROUTES
Voorschrift: Artikel 2.108 lid 1 van het Bouwbesluit 2012.
Constatering: Er is niet aangegeven hoeveel personen er op de vluchtroutes zijn aangewezen. Daardoor is niet aangetoond dat aan de doorstroomcapaciteit wordt voldaan.
Maatregel: Er moet door middel van een berekening worden aangetoond dat de doorstroomcapaciteit van de aangegeven vluchtroute voldoet.
Maatregel: Of er moet een berekening van de doorstroomcapaciteit op basis van de Regeling Bouwbesluit 2012 worden ingediend.
Toelichting: Let op de opmerkingen in rood op de afzonderlijke bladen A3 bij de Marnixzaal.

AFDELING 6.6 VLUCHTEN BIJ BRAND. NIEUWBOUW EN BESTAANDE BOUW

Voorschrift: Artikel 6.25 lid 6 van het Bouwbesluit 2012.
Constatering: Van de deuren in de vluchtroute is het ontsluitingsmechanisme niet aangegeven.
Maatregel: Er moet aangegeven worden dat de panieksluiting van de deur voldoet aan NEN-EN 1125.
Constatering: Niet van alle deuren in de vluchtroute is aangegeven dat deze met een lichte druk kan worden geopend.
Maatregel: Er moet worden aangetoond dat de deur met een lichte druk kan worden geopend.
Toelichting: Dit geld voor alle deuren in de vluchtroute, ook die (eventueel) in de route naar de vismarkt. De gegevens over de sluitmechanismen moeten worden ingediend bij de gemeente Utrecht.

Voorschrift: Artikel 6.25 lid 10 van het Bouwbesluit 2012.
Constatering: De nooddeuren zijn aan de buitenzijde niet voorzien van het opschrift 'nooddeur vrijhouden' of 'nooduitgang'.
Maatregel: Er moet worden aangegeven dat de buitenzijde van de nooddeur voorzien is van het opschrift 'nooddeur vrijhouden' of 'nooduitgang' conform NEN 3011.

Voorschrift: Artikel 6.26 van het Bouwbesluit 2012.
Constatering: De deuren in de scheiding op tekening (begane grond en eerste verdieping aangegeven) is niet zelfsluitend uitgevoerd.
Maatregel: De deur in de scheiding moet zelfsluitend worden uitgevoerd.

HOOFDSTUK 7 VOORSCHRIFTEN INZAKE HET GEBRUIK VAN BOUWWERKEN, OPENEN ERVEN EN TERREINEN

AFDELING 7.2 VEILIG VLUCHTEN BIJ BRAND, NIEUWBOUW EN BESTAANDE BOUW

Voorschrift: Artikel 7.12 het Bouwbesluit 2012.
Constatering: De vluchtroutes bevat deuren waarvan niet duidelijk is of ze zonder sleutel te openen zijn.
Maatregel: De deuren in vluchtroute moeten zonder sleutel te openen zijn, dit moet aangegeven worden op tekeningen voor de melding brandveilig gebruiken.

Tevens gelden de volgende voorwaarden inzake de brandveiligheid:

- De brandweer moet uitgenodigd worden bij het bespreken van de vergunning vóór uitvoering van de bouw, voor een toelichting op het advies;
- De brandweer moet uitgenodigd worden voor de oplevering van het bouwwerk en de installaties.

4.2.2. Overige voorschriften Bouwbesluit

- Ter nadere beoordeling en goedkeuring moet tenminste drie weken voor de uitvoering van de betreffende werkzaamheden de volgende gegevens worden ingediend:
  - de sterkte van de gehele glazen borstweringen / puiconstructies die een functie als vloerafscheiding vervullen (kozijn in samenhang met het glas). Deze moeten voldoen aan de statische- en stootbelastingen uit NEN-EN-1991-1-1 bijlagen: NB.A en NB.B.
  - de definitieve installatietekeningen en -berekeningen van natuurlijke en mechanische ventilatievoorzieningen (nadere berekening van de ventilatiebalans).

5. Aandachtspunten
- Door bouwwerkzaamheden en het aan- en afvoeren van bouwmateriaal kan schade aan de openbare weg, straatmeubilair, openbaar groen, straatverlichting en dergelijke ontstaan. Herstelwerkzaamheden en/of aanpassingen ten gevolge daarvan worden door Stadswerken op kosten van de aanvrager uitgevoerd. U dient voor deze werkzaamheden tijdig contact op te nemen met de gebiedsbeheerder van de desbetreffende wijk (bereikbaar via het Klantcontact Centrum van de gemeente Utrecht 030 - 286 0000).
- We wijzen u op het feit dat u naast deze omgevingsvergunning tevens een sloopmelding op grond van artikel 1.26 van het Bouwbesluit 2012 moet indienen via de website www.omgevingsloket.nl.
- Deze vergunning wordt verleend behoudens rechten van derden. Dit betekent dat privaatrechtelijke zaken de uitvoering van de werkzaamheden geheel of gedeeltelijk kunnen verhinderen.
- De omgevingsvergunning kan geheel of gedeeltelijk worden ingetrokken indien:
  - blijkt dat de vergunning is verstrekt op grond van onjuiste gegevens bij de aanvraag;
  - de aan de vergunning verbonden voorschriften niet zijn of worden nagekomen;
  - van de vergunning geen gebruik wordt gemaakt binnen 26 weken na bekendmaking;
  - de werkzaamheden met meer dan 26 weken zijn stilgelegd;
  - de vergunninghouder dit verzoekt.

Gemeente Utrecht

Aansluiten en lozen

Overwegingen
Bij de bouwactiviteiten is het maken van 1 of meerdere nieuwe aansluitingen op de gemeentelijke riolering gewenst om te voorkomen dat een nadelige situatie voor de gezondheid ontstaat. In de nabijheid van het bouwwerk of perceel is een openbaar vuilwaterriool aanwezig waarop afvoeren van huishoudelijk afvalwater aangesloten kunnen worden in de nabijheid is een openbaar hemelwaterriool of een openbaar vuilwaterriool aanwezig waarop aangesloten kan worden en hemelwater op dat stelsel of riool mag worden gebracht.
De bij aanvraag om omgevingsvergunning aangeleverde gegevens met betrekking tot het leidingplan voor riolering en hemelwaterafvoeren kunnen als uitgangspunt worden gehanteerd voor het maken van aansluitingen.

Riolering bij sloop- of verbouwwerkzaamheden:
Tijdens de sloop- of verbouwwerkzaamheden mag geen schade ontstaan aan het gemeentelijk riool. De aanwezige aansluiting(en) op het (gemeente)riool vanuit de begane grond moeten voor rekening van de perceelseigenaar voor de duur van de werkzaamheden tijdelijk worden dichtgezet om te voorkomen dat er schade aan het (gemeente) riool ontstaat.
Eventuele schade aan het (gemeente) riool, aantoonbaar ontstaan door de (ver)bouwwerkzaamheden kan worden verhaald op de perceelseigenaar.
Onder schade aan het gemeenteriool wordt in ieder geval inbegrepen:
sloopafval in huisaansluitleidingen, gemeentelijke installaties (gemalen en persleidingen) en straatriolering;
zandinspoeling in huisaansluitleidingen, gemeentelijke installaties (gemalen en persleidingen) en straatriolering.

Gebruik bestaande aansluitmogelijkheid van het gemeenteriool (heraansluiten):
Gebruik moet worden gemaakt van de bestaande aansluiting op het gemeenteriool.
Voor het aansluiten van riolering moet gebruik worden gemaakt van de reeds bestaande aansluitleiding naar het gemeenteriool. De aansluiting moet op of binnen de eigendomsgrens worden aangebracht op genoemde leiding en mag alleen worden gebruikt voor de afvoer van afvalwater van het eigen perceel.

Heeft u vragen over riolering?
Voor meer informatie kunt u terecht bij Stadswerken gemeente Utrecht, telefoonnummer: 030-2863686
mail: swr@utrecht.nl

Gegevens bevoegd gezag

Referentienummer **Datum ontvangst**

Behoort bij besluit van
Burgemeester en Wethouders
van Utrecht

d.d. 19 JUN 2014

Nr. HZWABO - 14 - 06722

de Namens hen:
Sectormanager Publieke Diensten

Formulierversie
2013.01

Aanvraaggegevens

Ingediende aanvraag/melding

Aanvraagnummer	1250085
Aanvraagnaam	Verbouwing UCK Domplein 2.0
Uw referentiecode	110125
Ingediend op	01-04-2014
Soort procedure	Reguliere procedure
Projectomschrijving	Het verwijderen van een tijdelijke danszaal, op deze locatie bouwen we op twee lagen diverse zalen met de daarbij behorende functies.
Opmerking	De eerder ingediende bouwaanvraag was in behandeling bij mevr. De Gelder en is ingetrokken. We gaan ervan uit dat eerder ingediende sloopmelding niet is ingetrokken.
Gefaseerd	Nee
Blokkerende onderdelen weglaten	Nee
Persoonsgegevens openbaar maken	Nee
Kosten openbaar maken	Nee
Bijlagen die later komen	-
Bijlagen n.v.t. of al bekend	-

Bevoegd gezag

Naam:	Gemeente Utrecht
Bezoekadres:	Meer informatie over bouwen, wonen en ondernemen vindt u op onderstaand genoemde website.
Postadres:	Vergunningen, Toezicht en Handhaving Afdeling Vergunningen Postbus 8406 3503 RK Utrecht
Telefoonnummer:	[redacted]
E-mailadres algemeen:	bwo@utrecht.nl
Website:	www.utrecht.nl[redacted]p
Contactpersoon:	[redacted]

Overzicht bijgevoegde modulebladen

Aanvraaggegevens

Aanvragergegevens

Locatie van de werkzaamheden

Werkzaamheden en onderdelen

Overige veranderingen

- Bouwen

Bijlagen

Kosten

Formulierversie
2013.01

Aanvrager bedrijf

1 Bedrijf

KvK-nummer	41265764
Vestigingsnummer	000041265764
Statutaire naam	Stichting Utrechts Centrum voor de Kunsten
Handelsnaam	Utrechts Centrum voor de Kunsten

2 Contactpersoon

Geslacht

Voorletters

Voorvoegsels

Achternaam

Functie

3 Vestigingsadres bedrijf

Postcode

Huisnummer

Huisletter

Huisnummertoevoeging

Straatnaam

Woonplaats

4 Correspondentieadres

Adres

5 Contactgegevens

Telefoonnummer

Faxnummer

E-mailadres

[redacted]

Formulierversie
2013.01

Gemachtigde bedrijf

1 Bedrijf

KvK-nummer	30182041
Vestigingsnummer	000004706382
Statutaire naam	Naked Architecture bv
Handelsnaam	-

2 Contactpersoon

Geslacht	[redacted]
Voorletters	
Voorvoegsels	
Achternaam	
Functie	

3 Vestigingsadres bedrijf

Postcode	
Huisnummer	
Huisletter	
Huisnummertoevoeging	
Straatnaam	
Woonplaats	

4 Correspondentieadres

Adres	6

5 Contactgegevens

Telefoonnummer	
Faxnummer	
E-mailadres	

Formulierversie
2013.01

Locatie

1 Adres

Postcode	3512JC
Huisnummer	4
Huisletter	-
Huisnummertoevoeging	-
Straatnaam	Domplein
Plaatsnaam	Utrecht
Gelden de werkzaamheden in deze aanvraag/melding voor meerdere adressen of percelen?	☐ Ja ☑ Nee

2 Eigendomssituatie

Eigendomssituatie van het perceel	☐ U bent eigenaar van het perceel ☐ U bent erfpachter van het perceel ☑ U bent huurder van het perceel ☐ Anders

Formulierversie
2013.01

Bouwen

Overige veranderingen

1 Zorgwoning

Gaat het om de bouw van één of meerdere zorgwoning(en)?	☐ Zorgwoning(en) ☑ Geen zorgwoning(en)

2 De bouwwerkzaamheden

Wat is er op het bouwwerk van toepassing?	☐ Het wordt geheel vervangen ☑ Het wordt gedeeltelijk vervangen ☐ Het wordt nieuw geplaatst
Eventuele toelichting	Bestaande tijdelijke zaal wordt verwijderd. Op de vrijgekomen plek zal een tweelaagse uitbreiding gebouwd worden. Verder een aantal interne wijzigingen om het pand bruikbaarder te maken.
Hebt u voor deze bouwwerkzaamheden al eerder een vergunning aangevraagd?	☑ Ja ☐ Nee

3 Plaats van het bouwwerk

Waar gaat u bouwen?	Hoofdgebouw

4 Seizoensgebonden en tijdelijke bouwwerken

Gaat het om een seizoensgebonden bouwwerk?	☐ Ja ☑ Nee
Gaat het om een tijdelijk bouwwerk?	☐ Ja ☑ Nee

5 Gebruik

Waar gebruikt u het bouwwerk en/ of terrein momenteel voor?	☐ Wonen ☑ Overige gebruiksfuncties
Geef aan waar u het bouwwerk en/ of terrein momenteel voor gebruikt.	Bijeenkomst
Waar gaat u het bouwwerk voor gebruiken?	☐ Wonen ☑ Overige gebruiksfuncties
Geef aan waar u het bouwwerk voor gaat gebruiken.	Bijeenkomst

6 Gebruiksfuncties

In onderstaande tabel staan in de eerste kolom mogelijke gebruiksfuncties die in een bouwwerk kunnen voorkomen. Vul voor alle gebruiksfuncties die voor u van toepassing zijn het aantal personen, de totale gebruiksoppervlakte en de totale vloeroppervlakte van het verblijfsgebied in m2 in hele getallen in.

Gebruiksfunctie	Aantal personen	Gebruiksoppervlakte (m2)	Verblijfsoppervlakte (m2)
Bijeenkomst	204	3750	2531
Cel			
Gezondheidszorg			
Industrie			
Kantoor			
Logies			
Onderwijs			
Sport			
Winkel			
Overige gebruiksfuncties			

7 Uiterlijk bouwwerk/welstand

Beschrijf van de onderstaande onderdelen de materialen en kleuren die u voor het bouwwerk gebruikt. U mag het veld leeg laten als u materialen en kleuren in de bijlagen vermeldt

Onderdelen	Materiaal	Kleur
Gevels		
- Plint gebouw		
- Gevelbekleding	Aluminium frames	aluminium
- Borstweringen		
- Voegwerk		
Kozijnen	Hout	donkergrijs
- Ramen		
- Deuren		
- Luiken		
Balkonhekken		
Dakgoten en boeidelen		
Dakbedekking	bitumen	zwart

Vul hier overige onderdelen en bijbehorende materialen en kleuren in. zie tekeningen

8 Mondeling toelichten

Ik wil mijn bouwplan mondeling toelichten voor de welstandscommissie/ stadsbouwmeester.

- [x] Ja
- [ ] Nee

Formulierversie
2013.01

Bijlagen

Formele bijlagen

Naam bijlage	Bestandsnaam	Type	Datum ingediend	Status document
110125_ST_310114_lr-_pdf	110125_ST_3101-14_lr-.pdf	Welstand Anders	01-04-2014	In behandeling
110125 BT Fase 02 010414_pdf	110125 BT Fase 02 010414.pdf	Plattegronden, doorsneden en detailtekeningen bouwen complexere bouwwerken Anders	01-04-2014	In behandeling
110125 BA Fase 02 010414_pdf	110125 BA Fase 02 010414.pdf	Plattegronden, doorsneden en detailtekeningen bouwen complexere bouwwerken Welstand	01-04-2014	In behandeling
Melding_mihl6jx4rp_pdf	Melding_mihl6j-x4rp.pdf	Anders	01-04-2014	In behandeling
Geluidonderzoek nieuwbouw UCK_pdf	Nn140257aaA0 gde_Geluidonderzoek nieuwbouw UCK.pdf	Anders	01-04-2014	In behandeling
ventilatiebalans UCK 260314_pdf	ventilatiebalans UCK 260314.pdf	Anders	01-04-2014	In behandeling

Formulierversie
2013.01

Kosten

Bouwen

Overige veranderingen

Wat zijn de geschatte kosten in euro's (exclusief BTW)?

Projectkosten

Wat zijn de geschatte kosten voor het totale project in euro's (exclusief BTW)?

[redacted]

Behoort bij besluit van
Burgemeester en Wethouders
van Utrecht

d.d. 19 JUN 2014

Nr. WZ WABO - 14 - 06722

de Namens hen:
Sectormanager Publieke Diensten

Behoort bij besluit van
Burgemeester en Wethouders
van Utrecht
d.d. 19 JUN 2014
nr. HZ WABO - 14 - 06722
Namens hen,
de Teammanager Publieke Diensten

RENVOOI

Ruimten en Oppervlakten:

Begane grond	0.01	onbenoemd	15	m²
	0.02	verblijfsruimte	55	m²
	0.03	verblijfsruimte	70	m²
	0.04	opslag	116	m²
	0.05	verblijfsruimte	18	m²
	0.06	verblijfsruimte	20	m²
	0.07	verblijfsruimte	26	m²
	0.08	onbenoemd	9	m²
	0.09	verblijfsruimte	30	m²
	0.10	verblijfsruimte	21	m²
	0.11	verblijfsruimte	28	m²
	0.12	verblijfsruimte	22	m²
	0.13	verblijfsruimte	44	m²
	0.14	verblijfsruimte	22	m²
	0.15	verblijfsruimte	22	m²
	0.16	verblijfsruimte	11	m²
	0.17	verblijfsruimte	46	m²
	0.18	vervallen		
	0.19	verblijfsruimte	82	m²
	0.20	verblijfsruimte	118	m²
	0.21	vervallen		
	0.22	vervallen		
	0.23	onbenoemd	17	m²
	0.24	onbenoemd	26	m²
	0.25	verblijfsruimte	142	m²
	0.26	verkeersruimte	105	m²
	0.27	onbenoemd	5	m²
	0.28	verblijfsruimte	165	m²
	0.29	opslag	19	m²
	0.30	opslag	16	m²
	0.31	toilet	3	m²
	0.32	toilet	3	m²
	0.33	toilet	5	m²
	0.34	toilet	4	m²
	overige		35	m²

Eerste verdieping	1.01	verblijfsruimte	164	m²
	1.02	verblijfsruimte	46	m²
	1.03	verblijfsruimte	38	m²
	1.04	opslag	8	m²
	1.05	verblijfsruimte	40	m²
	1.06	verblijfsruimte	40	m²
	1.07	opslag	8	m²
	1.08	verblijfsruimte	50	m²
	1.09	verblijfsruimte	21	m²
	1.10	verblijfsruimte	27	m²
	1.11	verblijfsruimte	22	m²
	1.12	verblijfsruimte	22	m²
	1.13	verblijfsruimte	21	m²
	1.14	verblijfsruimte	22	m²
	1.15	verblijfsruimte	22	m²
	1.16	verblijfsruimte	7	m²
	1.17	verblijfsruimte	21	m²
	1.18	verblijfsruimte	21	m²
	1.19	verblijfsruimte	39	m²
	1.20	verblijfsruimte	12	m²
	1.21	verblijfsruimte	38	m²
	1.22	verblijfsruimte	21	m²
	1.23	verblijfsruimte	20	m²
	1.24	onbenoemd	22	m²
	1.25	verblijfsruimte	247	m²
	1.26	onbenoemd	9	m²
	1.27	opslag	8	m²
	1.28	onbenoemd	20	m²
	1.29	onbenoemd	13	m²
	1.30	toilet	6	m²
	1.31	toilet	3	m²
	1.32	verblijfsruimte	96	m²
	1.33	verblijfsruimte	98	m²
	overige		30	m²

Tweede verdieping	2.01	verblijfsruimte	23	m²
	2.02	verblijfsruimte	35	m²
	2.03	verblijfsruimte	34	m²
	2.04	stookruimte	90	m²
	2.05	verblijfsruimte	88	m²
		overige	8	m²

Begane grond	Gebruiksoppervlak	1790	m²
	Verblijfsgebied	1175	m²
	Verkeersruimte	383	m²
Eerste verdieping	Gebruiksoppervlak	1665	m²
	Verblijfsgebied	1165	m²
	Verkeersruimte	300	m²
Tweede verdieping	Gebruiksoppervlak	285	m²
	Verblijfsgebied	191	m²
	Verkeersruimte	6	m²

Trappen nieuw:

Trap 01	Aantrede	25 x 235 mm
	Optrede	26 x 181 mm
	Bordes	900 + P

Algemeen:

- Alle nieuwe dienen in het werk te worden geïsoleerd.
- Alle beton-, hout- en staalconstructies allemede wapening volgens opgave constructeur
- Voorzieningen voor afvoer van rook zijn overeenkomstig NEN 6082. De hiervoor noodzakelijke materialen zijn onbrandbaar conform NEN 6064
- De noodverlichtingsinstallatie voldoet aan NEN 1010 en heeft in de aangegeven ruimten binnen 15 seconden gedurende 1 uur over de vereiste breedte een verlichtingssterkte van 1Lux op vloerniveau.
- De vluchtroutebeschrijvingen worden uitgevoerd conform NEN 6088 en zichtbaarheden conform artikelen NEN-EN1838.
- Brandmeld en ontruimingsinstallatie zal worden uitgebreid op de bestaande installatie. De installaties worden ontworpen en uitgevoerd op basis van een nader op te stellen programma van eisen welke de goedkeuring heeft van de overheid.
- Brandslanghaspels zijn aangesloten op de waterleiding en voldoen aan het gestelde in NEN-EN 671-1. De capaciteit bedraagt terminale 1,3 m3/h met een minimale statische druk bij het monstuk van 100 kPa tal gelijktijdig gebruik van twee slanghaspels.

Ventilatie:

Er zal een gebalanceerd, mechanisch ventilatiesysteem worden toegepast, met voorverwarmte aanvoerlucht.
Indien het toelaatbaar het toestaat met warmteterugwinning. Door middel van de benodigde roosters, filters, dempers etc. zal worden voldaan aan de geldende eisen.

Bestaand
Scheidingswand
Metselwerk
Nieuw dak
Houten vloer
Tegelwerk
Beton
Isolatie
Uitgang
Vluchtroute-aanduiding
Vluchtroute
WBDBO 60 min
WBDBO 30 min
Deur 30 min. rookvertragend
BMC Brandmeldcentrale
Paniekslotting
Zelfsluitend
Rookmelder
Brandslanghaspel
Brandscheiding 60 min.
Rookscheiding 30 min
BMP Brandmeldpaneel
Noodverlichting
Meterkast
Brandblussen
Slow whoop
Handbrandmelder

Eerste verdieping

NAKED ARCHITECTURE

werknummer
110125

project
UCK Domplein
Fase 02

tekeningnummer
BA 02

omschrijving
plattegrond
eerste verdieping

nieuw

schaal **1:100** formaat **A1**

datum
310114

wijziging
-1 **120314**
-2 **010414**
-3
-4
-5

getekend
JdR

frans halastraat 26
3583 br utrecht
the netherlands
www.nakedarchitecture.nl
info@nakedarchitecture.nl
t + 31 (0)30 252 26 67
f + 31 (0)30 252 27 63

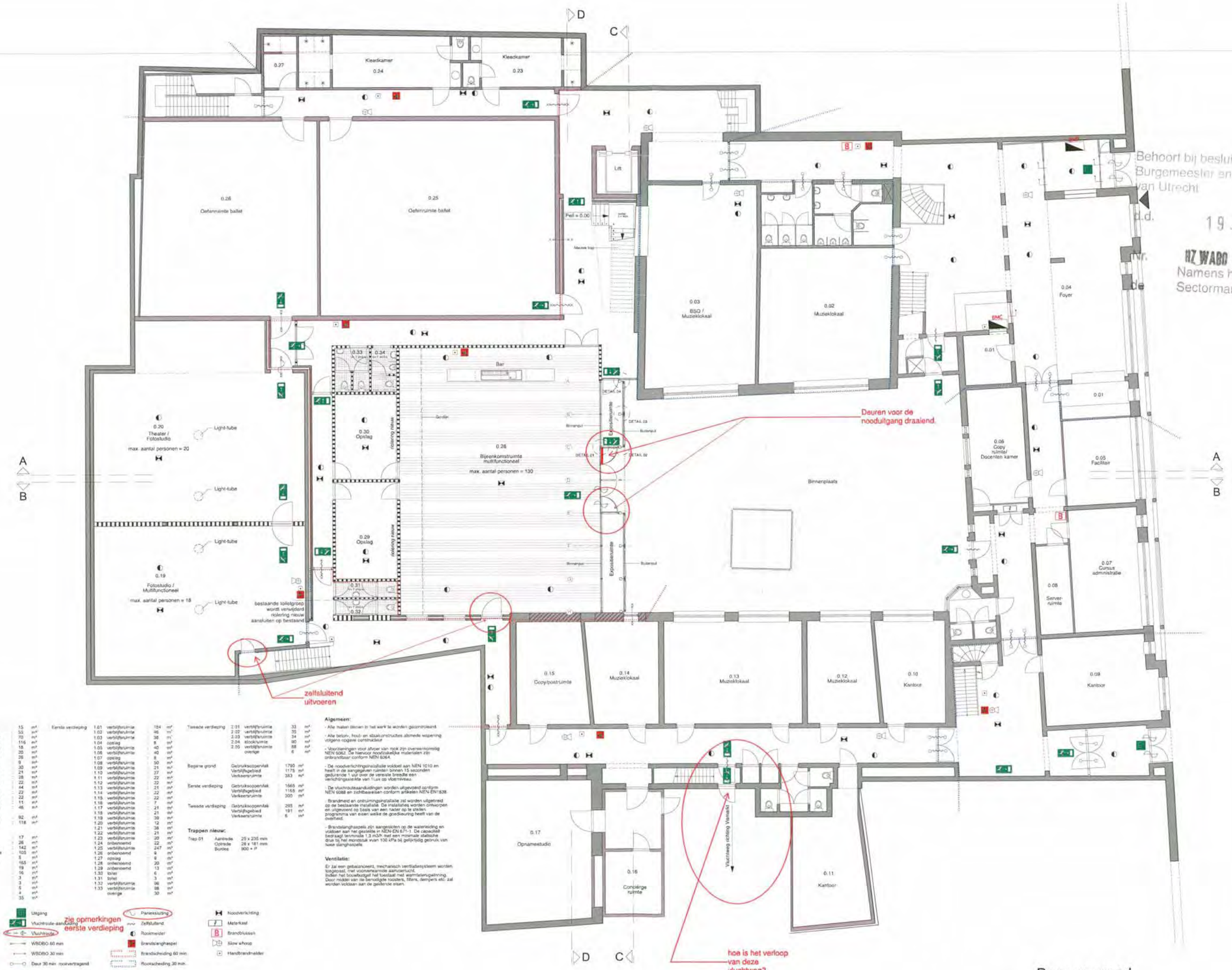

Begane grond

Behoort bij besluit van Burgemeester en Wethouders van Utrecht
d.d. 19 JUN 2014
inv.
HZ WABO - 14 - 06722
Namens hen:
Sectormanager Publieke Diensten

RENVOOI

Ruimten en Oppervlakten:

Begane grond	0.01 onbenoemd	15 m²	Eerste verdieping	1.01 verblijfsruimte	184 m²
	0.02 verblijfsruimte	55 m²		1.02 verblijfsruimte	46 m²
	0.03 verblijfsruimte	70 m²		1.03 verblijfsruimte	38 m²
	0.04 verblijfsruimte	116 m²		1.04 opslag	8 m²
	0.05 verblijfsruimte	18 m²		1.05 verblijfsruimte	40 m²
	0.06 verblijfsruimte	20 m²		1.06 verblijfsruimte	40 m²
	0.07 verblijfsruimte	26 m²		1.07 opslag	8 m²
	0.08 onbenoemd	9 m²		1.08 verblijfsruimte	50 m²
	0.09 verblijfsruimte	30 m²		1.09 verblijfsruimte	21 m²
	0.10 verblijfsruimte	21 m²		1.10 verblijfsruimte	27 m²
	0.11 verblijfsruimte	28 m²		1.11 verblijfsruimte	22 m²
	0.12 verblijfsruimte	22 m²		1.12 verblijfsruimte	22 m²
	0.13 verblijfsruimte	44 m²		1.13 verblijfsruimte	21 m²
	0.14 verblijfsruimte	22 m²		1.14 verblijfsruimte	22 m²
	0.15 verblijfsruimte	22 m²		1.15 verblijfsruimte	22 m²
	0.16 verblijfsruimte	11 m²		1.16 verblijfsruimte	7 m²
	0.17 verblijfsruimte	46 m²		1.17 verblijfsruimte	21 m²
	0.18 vervallen			1.18 verblijfsruimte	21 m²
	0.19 verblijfsruimte	92 m²		1.19 verblijfsruimte	39 m²
	0.20 verblijfsruimte	118 m²		1.20 verblijfsruimte	12 m²
	0.21 vervallen			1.21 verblijfsruimte	38 m²
	0.22 vervallen			1.22 verblijfsruimte	21 m²
	0.23 onbenoemd	17 m²		1.23 verblijfsruimte	20 m²
	0.24 onbenoemd	26 m²		1.24 onbenoemd	22 m²
	0.25 verblijfsruimte	142 m²		1.25 verblijfsruimte	247 m²
	0.26 verkeersruimte	105 m²		1.26 onbenoemd	9 m²
	0.27 onbenoemd	5 m²		1.27 opslag	8 m²
	0.28 verblijfsruimte	165 m²		1.28 onbenoemd	20 m²
	0.29 opslag	19 m²		1.29 onbenoemd	13 m²
	0.30 opslag	16 m²		1.30 toilet	6 m²
	0.31 toilet	3 m²		1.31 toilet	3 m²
	0.32 toilet	3 m²		1.32 verblijfsruimte	96 m²
	0.33 toilet	6 m²		1.33 verblijfsruimte	38 m²
	0.34 toilet	4 m²		overige	30 m²
	overige	35 m²			

Tweede verdieping	2.01 verblijfsruimte	33 m²	Begane grond	Gebruiksoppervlak	1790 m²
	2.02 verblijfsruimte	35 m²		Verblijfsgebied	1175 m²
	2.03 verblijfsruimte	34 m²		Verkeersruimte	383 m²
	2.04 stookruimte	80 m²	Eerste verdieping	Gebruiksoppervlak	1665 m²
	2.05 verblijfsruimte	88 m²		Verblijfsgebied	1165 m²
	overige	6 m²		Verkeersruimte	300 m²
			Tweede verdieping	Gebruiksoppervlak	295 m²
				Verblijfsgebied	191 m²
				Verkeersruimte	6 m²

Trappen nieuw:

Trap 01	Aantrede	25 x 235 mm
	Optrede	28 x 181 mm
	Bordes	800 + P

Algemeen:

- Alle materialen dienen in het werk te worden geconstrueerd.
- Alle beton-, hout- en staalconstructies alsmede wapening volgens opgave constructeur.
- Voorzieningen voor afvoer van rook zijn overeenkomstig NEN 6062. De hiervoor noodzakelijke materialen zijn onbrandbaar conform NEN 6064.
- De noodverlichtingsinstallatie voldoet aan NEN 1010 en heeft in de aangegeven ruimten binnen 15 seconden gedurende 1 uur over de vereiste breedte een verlichtingssterkte van 1 lux op vloerniveau.
- De vluchtroutebeaanduidingen worden uitgevoerd conform NEN 6088 en zelfbaarsalen conform artikelen NEN EN1838.
- Brandmeld en ontruimingsinstallatie zal worden uitgebreid op de bestaande installatie. De installaties worden ontworpen en uitgevoerd op basis van een nader op te stellen programma van eisen welke de goedkeuring heeft van de overheid.
- Brandslanghaspels zijn aangesloten op de waterleiding en voldoen aan het gestelde in NEN-EN 671-1. De capaciteit bedraagt tenminste 1,3 m3/h met een minimale statische druk bij het monstuk van 100 kPa bij gelijktijdig gebruik van twee slanghaspels.

Ventilatie:

Er zal een gebalanceerd, mechanisch ventilatiesysteem worden toegepast, met voorverwarmde aanvoerlucht. Indien het bouwbudget het toestaat met warmteterugwinning. Door middel van de benodigde roosters, filters, dempers etc. zal worden voldaan aan de geldende eisen.

Bestaand
Scheidingswand
Metalstwerk
Nieuw dak
Houten vloer
Tegelwerk
Beton
Isolatie
Uitgang
Vluchtroute-aanduiding
zie opmerkingen eerste verdieping
Vluchtroute
WBDBO 60 min
WBDBO 30 min
Deur 30 min rookvertragend
BMC Brandmeldcentrale
Paniekslutting
Zelfsluitend
Rookmelder
Brandslanghaspel
Brandscheiding 60 min
Rookscheiding 30 min
BMP Brandmeldpaneel
Noodverlichting
Meterkast
Brandblusser
Slow whoop
Handbrandmelder

NAKED ARCHITECTURE
frans halsstraat 26
3583 br utrecht
the netherlands
www.nakedarchitecture.nl
info@nakedarchitecture.nl
t + 31 (0)30 252 26 67
f + 31 (0)30 252 27 63

werknummer
110125

project
UCK Domplein Fase 02

tekeningnummer
BA 01

omschrijving
plattegrond begane grond

nieuw

schaal	formaat
1:100	A1

datum
310114

wijziging

-1	120314
-2	010414
-3	
-4	
-5	

getekend
JdR

Aanvullende gegevens nav mail mevr. Geleyns d.d. 08-05-2014
Kenmerk: HZ_WABO-14-06722
Behandelend medewerker: J.O.M. Geleyns / R. Stoek

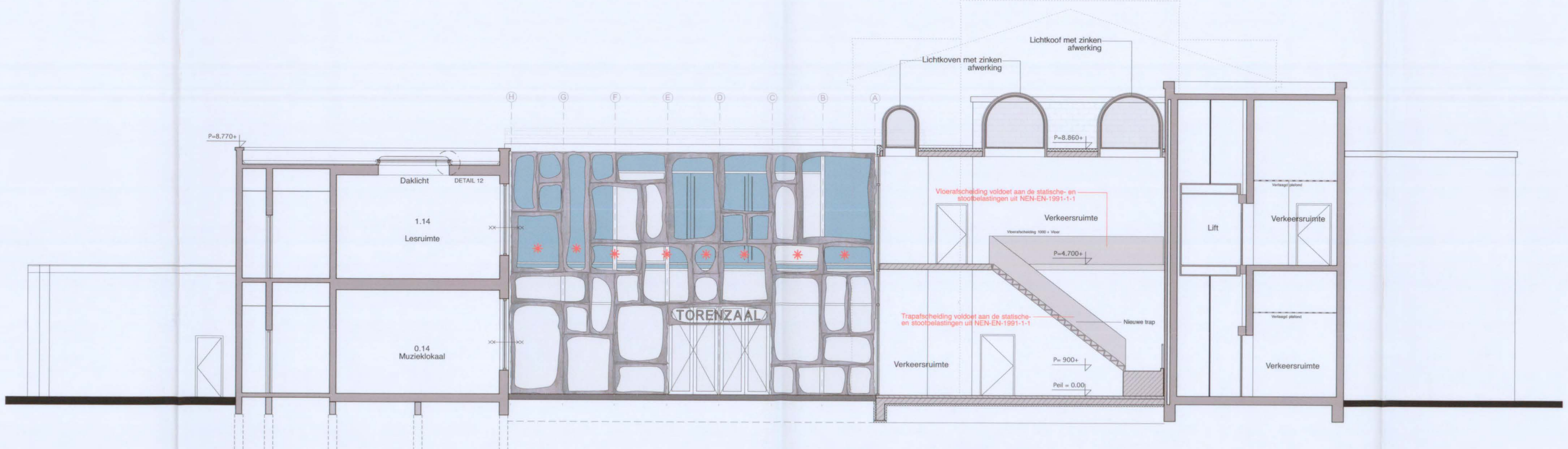

✳ Gehele puiconstructie *(kozijn in samenhang met het glas)* voldoet aan de statische- en stootbelastingen uit NEN-EN-1991-1-1

Doorsnede C

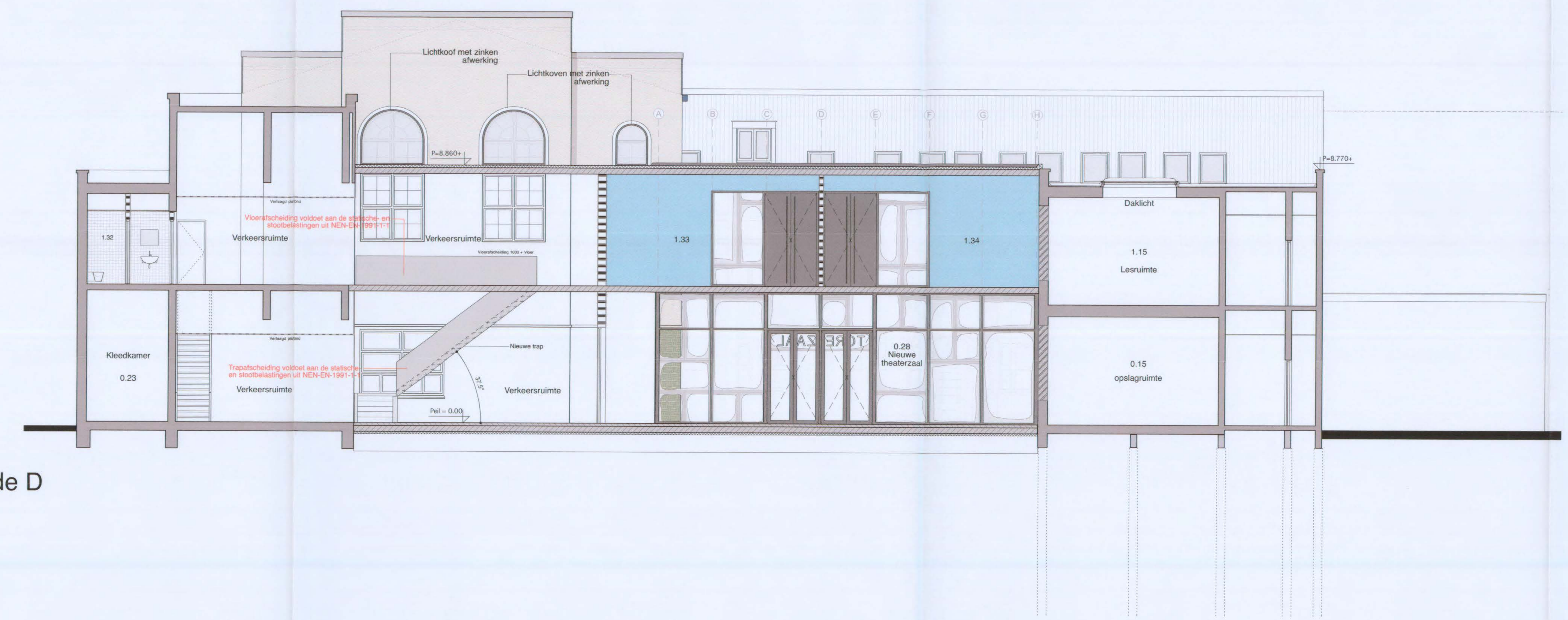

Doorsnede D

RENVOOI

Bestaand	Gevel gestuukt
Scheidingwand	Geglazuurde bakstenen
Metselwerk	Romeinse muur
Nieuw dak	Brandscheiding 60 min.
Houten vloer	Gegoten aluminium gevellijsten
Tegelwerk	
Beton	
Isolatie	

NAKED ARCHITECTURE

Behoort bij besluit van Burgemeester en Wethouders van Utrecht
d.d. 19 JUN 2014
Nr. HZ_WABO - 14 - 06722
de Namens hen: Sectormanager Publieke Diensten

werknummer
110125

project
UCK Domplein
Fase 02

tekeningnummer
BA 05

omschrijving
doorsneden
C D

nieuw

schaal	formaat
1:100	**A1**

datum
310114

wijziging

-1	**120314**
-2	**010414**
-3	**030614**
-4	
-5	

getekend
JdR

frans halsstraat 26
3583 br utrecht
the netherlands
www.nakedarchitecture.nl
info@nakedarchitecture.nl
t + 31 (0)30 252 26 67
f + 31 (0)30 252 27 63

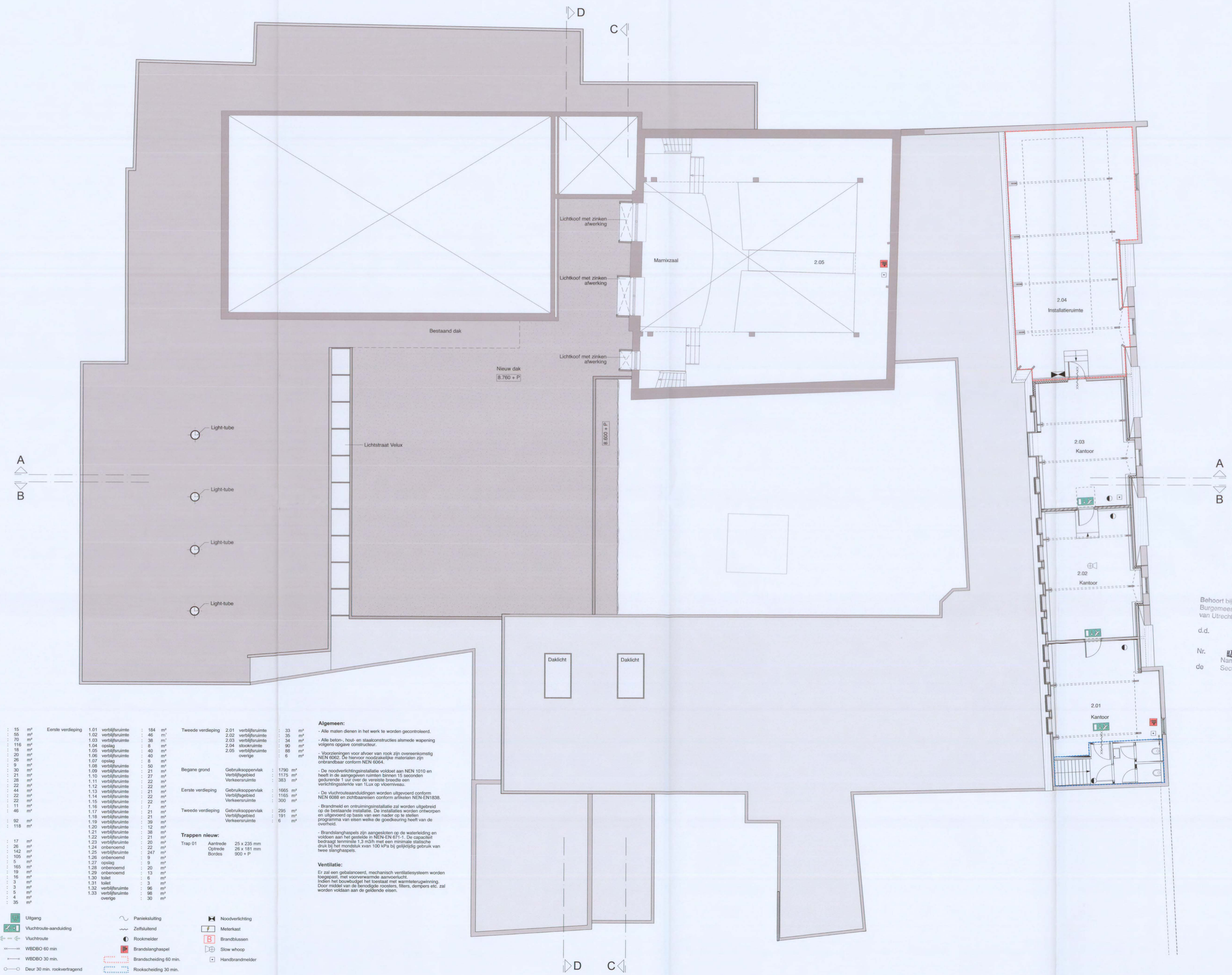

NAKED ARCHITECTURE

Behoort bij besluit van Burgemeester en Wethouders van Utrecht

d.d. 19 JUN 2014

Nr. BZ_WABO - 14 - 06722

de Namens hen: Sectormanager Publieke Dienste

RENVOOI

Ruimten en Oppervlakten:

Begane grond	0.01	onbenoemd	15	m²
	0.02	verblijfsruimte	55	m²
	0.03	verblijfsruimte	70	m²
	0.04	verblijfsruimte	116	m²
	0.05	verblijfsruimte	18	m²
	0.06	verblijfsruimte	20	m²
	0.07	verblijfsruimte	26	m²
	0.08	onbenoemd	9	m²
	0.09	verblijfsruimte	30	m²
	0.10	verblijfsruimte	21	m²
	0.11	verblijfsruimte	28	m²
	0.12	verblijfsruimte	22	m²
	0.13	verblijfsruimte	44	m²
	0.14	verblijfsruimte	22	m²
	0.15	verblijfsruimte	22	m²
	0.16	verblijfsruimte	11	m²
	0.17	verblijfsruimte	46	m²
	0.18	vervallen		
	0.19	verblijfsruimte	92	m²
	0.20	verblijfsruimte	118	m²
	0.21	vervallen		
	0.22	vervallen		
	0.23	onbenoemd	17	m²
	0.24	onbenoemd	26	m²
	0.25	verblijfsruimte	142	m²
	0.26	verkeersruimte	105	m²
	0.27	onbenoemd	5	m²
	0.28	verblijfsruimte	165	m²
	0.29	opslag	19	m²
	0.30	opslag	16	m²
	0.31	toilet	3	m²
	0.32	toilet	3	m²
	0.33	toilet	5	m²
	0.34	toilet	4	m²
		overige	35	m²

Eerste verdieping	1.01	verblijfsruimte	184	m²
	1.02	verblijfsruimte	46	m²
	1.03	verblijfsruimte	38	m²
	1.04	opslag	8	m²
	1.05	verblijfsruimte	40	m²
	1.06	verblijfsruimte	40	m²
	1.07	opslag	8	m²
	1.08	verblijfsruimte	50	m²
	1.09	verblijfsruimte	21	m²
	1.10	verblijfsruimte	27	m²
	1.11	verblijfsruimte	22	m²
	1.12	verblijfsruimte	22	m²
	1.13	verblijfsruimte	21	m²
	1.14	verblijfsruimte	22	m²
	1.15	verblijfsruimte	22	m²
	1.16	verblijfsruimte	7	m²
	1.17	verblijfsruimte	21	m²
	1.18	verblijfsruimte	21	m²
	1.19	verblijfsruimte	39	m²
	1.20	verblijfsruimte	12	m²
	1.21	verblijfsruimte	38	m²
	1.22	verblijfsruimte	21	m²
	1.23	verblijfsruimte	20	m²
	1.24	onbenoemd	22	m²
	1.25	verblijfsruimte	247	m²
	1.26	onbenoemd	9	m²
	1.27	opslag	9	m²
	1.28	onbenoemd	20	m²
	1.29	onbenoemd	13	m²
	1.30	toilet	6	m²
	1.31	toilet	3	m²
	1.32	verblijfsruimte	96	m²
	1.33	verblijfsruimte	98	m²
		overige	30	m²

Tweede verdieping	2.01	verblijfsruimte	33	m²
	2.02	verblijfsruimte	35	m²
	2.03	verblijfsruimte	34	m²
	2.04	stookruimte	90	m²
	2.05	verblijfsruimte	88	m²
		overige	6	m²

Begane grond	Gebruiksoppervlak	1790	m²
	Verblijfsgebied	1175	m²
	Verkeersruimte	383	m²
Eerste verdieping	Gebruiksoppervlak	1665	m²
	Verblijfsgebied	1165	m²
	Verkeersruimte	300	m²
Tweede verdieping	Gebruiksoppervlak	295	m²
	Verblijfsgebied	191	m²
	Verkeersruimte	6	m²

Trappen nieuw:

Trap 01	Aantrede	25 x 235 mm
	Optrede	26 x 181 mm
	Bordes	900 + P

Algemeen:

- Alle maten dienen in het werk te worden gecontroleerd.

- Alle beton-, hout- en staalconstructies alsmede wapening volgens opgave constructeur.

- Voorzieningen voor afvoer van rook zijn overeenkomstig NEN 6062. De hiervoor noodzakelijke materialen zijn onbrandbaar conform NEN 6064.

- De noodverlichtingsinstallatie voldoet aan NEN 1010 en heeft in de aangegeven ruimten binnen 15 seconden gedurende 1 uur over de vereiste breedte een verlichtingssterkte van 1Lux op vloerniveau.

- De vluchrouteaanduidingen worden uitgevoerd conform NEN 6088 en zichtbaareisen conform artikelen NEN-EN1838.

- Brandmeld en ontruimingsinstallatie zal worden uitgebreid op de bestaande installatie. De installaties worden ontworpen en uitgevoerd op basis van een nader op te stellen programma van eisen welke de goedkeuring heeft van de overheid.

- Brandslanghaspels zijn aangesloten op de waterleiding en voldoen aan het gestelde in NEN-EN 671-1. De capaciteit bedraagt tenminste 1,3 m3/h met een minimale statische druk bij het mondstuk vaan 100 kPa bij gelijktijdig gebruik van twee slanghaspels.

Ventilatie:

Er zal een gebalanceerd, mechanisch ventilatiesysteem worden toegepast, met voorverwarmde aanvoerlucht.
Indien het bouwbudget het toestaat met warmteterugwinning.
Door middel van de benodigde roosters, filters, dempers etc. zal worden voldaan aan de geldende eisen.

Bestaand
Scheidingwand
Metselwerk
Nieuw dak
Houten vloer
Tegelwerk
Beton
Isolatie
Uitgang
Vluchtroute-aanduiding
Vluchtroute
WBDBO 60 min
WBDBO 30 min.
Deur 30 min. rookvertragend
BMC Brandmeldcentrale
Paniekslutting
Zelfsluitend
Rookmelder
Brandslanghaspel
Brandscheiding 60 min.
Brandscheiding 30 min.
BMP Brandmeldpaneel
Noodverlichting
Meterkast
Brandblussen
Slow whoop
Handbrandmelder

Tweede verdieping / dakaanzicht

werknummer
110125

project
UCK Domplein
Fase 02

tekeningnummer
BA 03

omschrijving
plattegrond
dak

nieuw

schaal	formaat
1:100	**A1**

datum
310114

wijziging

-1	**120314**
-2	**010414**
-3	
-4	
-5	

getekend
JdR

frans halsstraat 26
3583 br utrecht
the netherlands

www.nakedarchitecture.nl
info@nakedarchitecture.nl

t + 31 (0)30 252 26 67
f + 31 (0)30 252 27 63

Aanvullende gegevens nav mail mevr. ~~Geleyns~~ M. DE GELDER d.d. 08-05-2014
Kenmerk: HZ_WABO-14-06722
Behandelend medewerker: J.O.M. ~~Geleyns~~ / R. Stoek

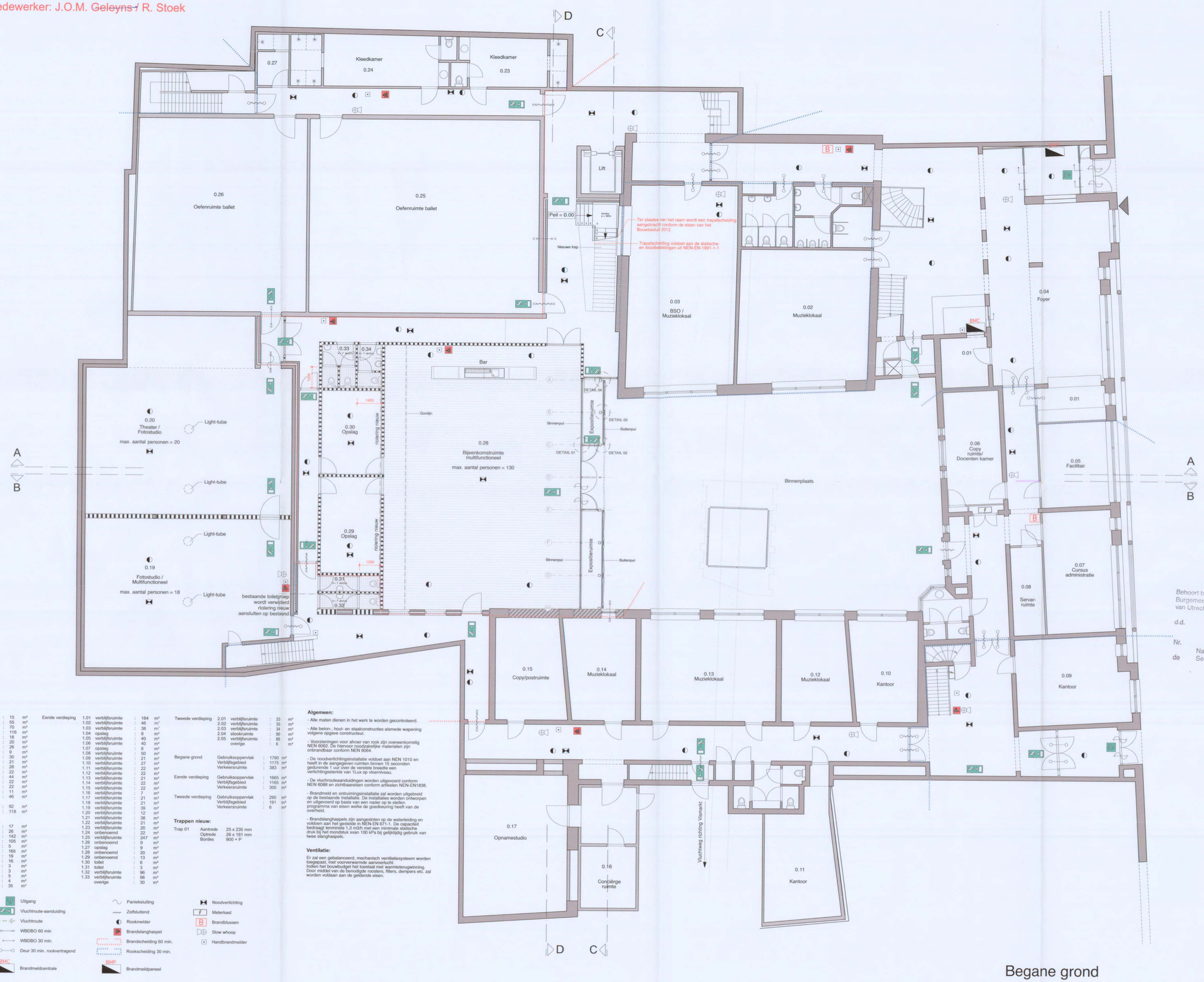

Begane grond

RENVOOI

Ruimten en Oppervlakten:

Begane grond	0.01	onbenoemd	15	m²
	0.02	verblijfsruimte	55	m²
	0.03	verblijfsruimte	70	m²
	0.04	verblijfsruimte	116	m²
	0.05	verblijfsruimte	18	m²
	0.06	verblijfsruimte	20	m²
	0.07	verblijfsruimte	26	m²
	0.08	onbenoemd	9	m²
	0.09	verblijfsruimte	30	m²
	0.10	verblijfsruimte	21	m²
	0.11	verblijfsruimte	28	m²
	0.12	verblijfsruimte	22	m²
	0.13	verblijfsruimte	44	m²
	0.14	verblijfsruimte	22	m²
	0.15	verblijfsruimte	22	m²
	0.16	verblijfsruimte	11	m²
	0.17	verblijfsruimte	46	m²
	0.18	vervallen		
	0.19	verblijfsruimte	92	m²
	0.20	verblijfsruimte	118	m²
	0.21	vervallen		
	0.22	vervallen		
	0.23	onbenoemd	17	m²
	0.24	onbenoemd	26	m²
	0.25	verblijfsruimte	142	m²
	0.26	verkeersruimte	105	m²
	0.27	onbenoemd	5	m²
	0.28	verblijfsruimte	165	m²
	0.29	opslag	19	m²
	0.30	opslag	16	m²
	0.31	toilet	3	m²
	0.32	toilet	3	m²
	0.33	toilet	5	m²
	0.34	toilet	4	m²
		overige	35	m²
Eerste verdieping	1.01	verblijfsruimte	184	m²
	1.02	verblijfsruimte	46	m²
	1.03	verblijfsruimte	38	m²
	1.04	opslag	8	m²
	1.05	verblijfsruimte	40	m²
	1.06	verblijfsruimte	40	m²
	1.07	opslag	8	m²
	1.08	verblijfsruimte	50	m²
	1.09	verblijfsruimte	21	m²
	1.10	verblijfsruimte	27	m²
	1.11	verblijfsruimte	22	m²
	1.12	verblijfsruimte	22	m²
	1.13	verblijfsruimte	21	m²
	1.14	verblijfsruimte	22	m²
	1.15	verblijfsruimte	22	m²
	1.16	verblijfsruimte	7	m²
	1.17	verblijfsruimte	21	m²
	1.18	verblijfsruimte	21	m²
	1.19	verblijfsruimte	39	m²
	1.20	verblijfsruimte	12	m²
	1.21	verblijfsruimte	38	m²
	1.22	verblijfsruimte	21	m²
	1.23	verblijfsruimte	20	m²
	1.24	onbenoemd	22	m²
	1.25	verblijfsruimte	247	m²
	1.26	onbenoemd	9	m²
	1.27	opslag	9	m²
	1.28	onbenoemd	20	m²
	1.29	onbenoemd	13	m²
	1.30	toilet	6	m²
	1.31	toilet	3	m²
	1.32	verblijfsruimte	96	m²
	1.33	verblijfsruimte	98	m²
		overige	30	m²
Tweede verdieping	2.01	verblijfsruimte	33	m²
	2.02	verblijfsruimte	35	m²
	2.03	verblijfsruimte	34	m²
	2.04	stookruimte	90	m²
	2.05	verblijfsruimte	88	m²
		overige	6	m²
Begane grond		Gebruiksoppervlak	1790	m²
		Verblijfsgebied	1175	m²
		Verkeersruimte	383	m²
Eerste verdieping		Gebruiksoppervlak	1665	m²
		Verblijfsgebied	1165	m²
		Verkeersruimte	300	m²
Tweede verdieping		Gebruiksoppervlak	295	m²
		Verblijfsgebied	191	m²
		Verkeersruimte	6	m²

Trappen nieuw:

Trap 01	Aantrede	25 x 235 mm
	Optrede	26 x 181 mm
	Bordes	900 + P

Algemeen:

- Alle maten dienen in het werk te worden gecontroleerd.

- Alle beton-, hout- en staalconstructies alsmede wapening volgens opgave constructeur.

- Voorzieningen voor afvoer van rook zijn overeenkomstig NEN 6062. De hiervoor noodzakelijke materialen zijn onbrandbaar conform NEN 6064.

- De noodverlichtingsinstallatie voldoet aan NEN 1010 en heeft in de aangegeven ruimten binnen 15 seconden gedurende 1 uur over de vereiste breedte een verlichtingssterkte van 1Lux op vloerniveau.

- De vluchtrouteaanduidingen worden uitgevoerd conform NEN 6088 en zichtbaareisen conform artikelen NEN-EN1838.

- Brandmeld en ontruimingsinstallatie zal worden uitgebreid op de bestaande installatie. De installaties worden ontworpen en uitgevoerd op basis van een nader op te stellen programma van eisen welke de goedkeuring heeft van de overheid.

- Brandslanghaspels zijn aangesloten op de waterleiding en voldoen aan het gestelde in NEN-EN 671-1. De capaciteit bedraagt tenminste 1,3 m3/h met een minimale statische druk bij het mondstuk xvan 100 kPa bij gelijktijdig gebruik van twee slanghaspels.

Ventilatie:

Er zal een gebalanceerd, mechanisch ventilatiesysteem worden toegepast, met voorverwarmde aanvoerlucht.
Indien het bouwbudget het toestaat met warmteterugwinning.
Door middel van de benodigde roosters, filters, dempers etc. zal worden voldaan aan de geldende eisen.

Bestaand
Scheidingwand
Metselwerk
Nieuw dak
Houten vloer
Tegelwerk
Beton
Isolatie
Uitgang
Vluchtroute-aanduiding
Vluchtroute
WBDBO 60 min
WBDBO 30 min.
Deur 30 min. rookvertragend
BMC Brandmeldcentrale
Paniekslutting
Zelfsluitend
Rookmelder
Brandslanghaspel
Brandscheiding 60 min.
Rookscheiding 30 min.
BMP Brandmeldpaneel
Noodverlichting
Meterkast
B Brandblussen
Slow whoop
Handbrandmelder

Behoort bij besluit van Burgemeester en Wethouders van Utrecht
d.d. 19 JUN 2014
Nr. HZ WABO - 14 - 06722
de Namens hen: Sectormanager Publieke Dienstverlening

NAKED ARCHITECTURE

tekennummer
110125

project
UCK Domplein
Fase 02

tekeningnummer
BA 01

omschrijving
plattegrond
begane grond

nieuw

schaal **1:100** formaat **A1**

datum
310114

wijziging
-1 **120314**
-2 **010414**
-3 **030614**
-4
-5

getekend
JdR

frans halsstraat 26
3583 br utrecht
the netherlands

www.nakedarchitecture.nl
info@nakedarchitecture.nl
t + 31 (0)30 252 26 67
f + 31 (0)30 252 27 63

Aanvullende gegevens nav mail mevr. ~~Geleyns~~ M. DE GELDER d.d. 08-05-2014
Kenmerk: HZ_WABO-14-06722
Behandelend medewerker: J.O.M. ~~Geleyns~~ / R. Stoek

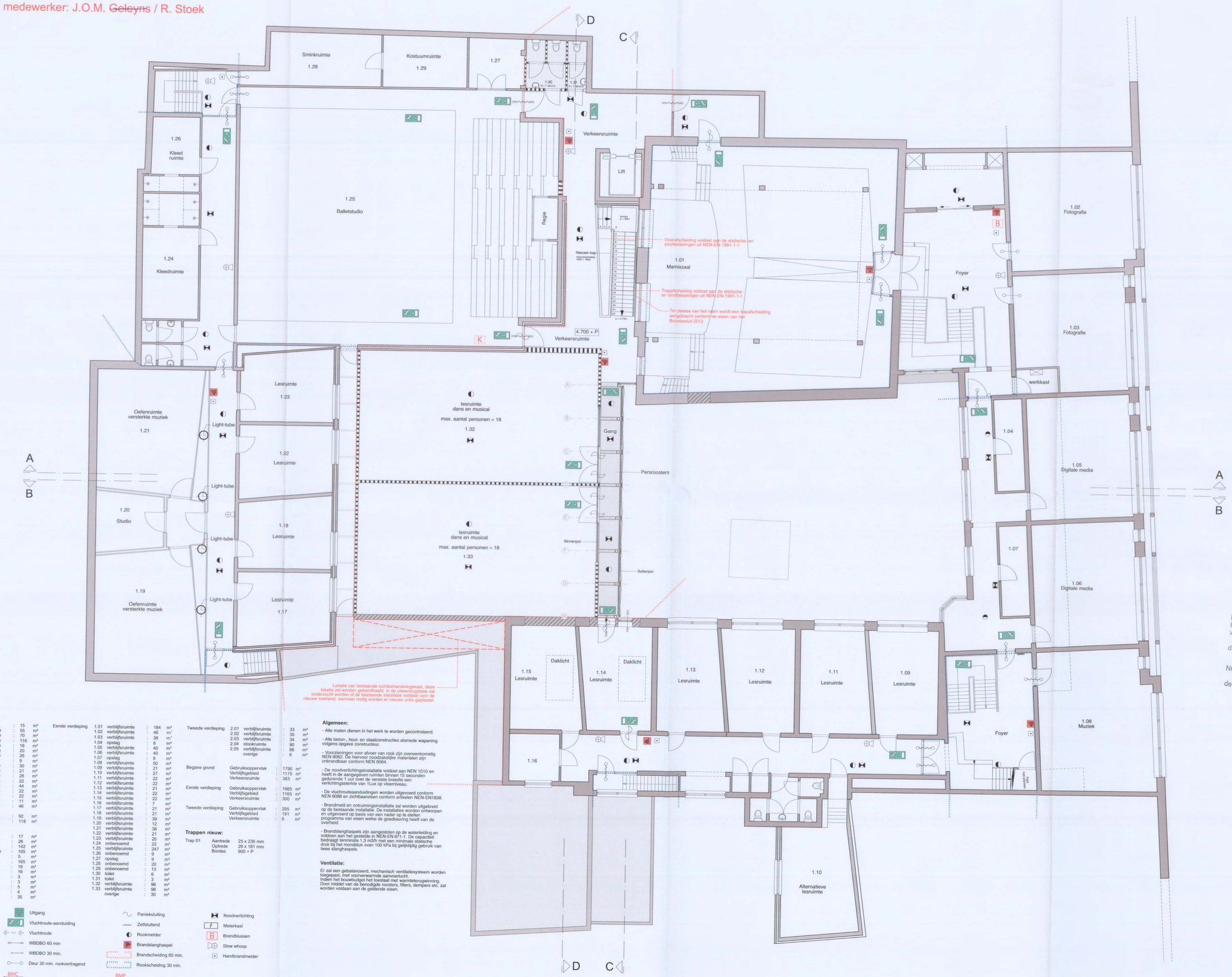

Eerste verdieping

RENVOOI

Ruimten en Oppervlakten:

Begane grond	0.01	onbenoemd	: 15	m²
	0.02	verblijfsruimte	: 55	m²
	0.03	verblijfsruimte	: 70	m²
	0.04	verblijfsruimte	: 116	m²
	0.05	verblijfsruimte	: 18	m²
	0.06	verblijfsruimte	: 20	m²
	0.07	verblijfsruimte	: 26	m²
	0.08	onbenoemd	: 9	m²
	0.09	verblijfsruimte	: 30	m²
	0.10	verblijfsruimte	: 21	m²
	0.11	verblijfsruimte	: 28	m²
	0.12	verblijfsruimte	: 22	m²
	0.13	verblijfsruimte	: 44	m²
	0.14	verblijfsruimte	: 22	m²
	0.15	verblijfsruimte	: 22	m²
	0.16	verblijfsruimte	: 11	m²
	0.17	verblijfsruimte	: 46	m²
	0.18	vervallen		
	0.19	verblijfsruimte	: 92	m²
	0.20	verblijfsruimte	: 118	m²
	0.21	vervallen		
	0.22	vervallen		
	0.23	onbenoemd	: 17	m²
	0.24	onbenoemd	: 26	m²
	0.25	verblijfsruimte	: 142	m²
	0.26	verkeersruimte	: 105	m²
	0.27	onbenoemd	: 5	m²
	0.28	verblijfsruimte	: 165	m²
	0.29	opslag	: 19	m²
	0.30	opslag	: 16	m²
	0.31	toilet	: 3	m²
	0.32	toilet	: 3	m²
	0.33	toilet	: 5	m²
	0.34	toilet	: 4	m²
		overige	: 35	m²

Eerste verdieping	1.01	verblijfsruimte	: 184	m²
	1.02	verblijfsruimte	: 46	m²
	1.03	verblijfsruimte	: 38	m²
	1.04	opslag	: 8	m²
	1.05	verblijfsruimte	: 40	m²
	1.06	verblijfsruimte	: 40	m²
	1.07	opslag	: 8	m²
	1.08	verblijfsruimte	: 50	m²
	1.09	verblijfsruimte	: 21	m²
	1.10	verblijfsruimte	: 27	m²
	1.11	verblijfsruimte	: 22	m²
	1.12	verblijfsruimte	: 22	m²
	1.13	verblijfsruimte	: 21	m²
	1.14	verblijfsruimte	: 22	m²
	1.15	verblijfsruimte	: 22	m²
	1.16	verblijfsruimte	: 7	m²
	1.17	verblijfsruimte	: 21	m²
	1.18	verblijfsruimte	: 21	m²
	1.19	verblijfsruimte	: 39	m²
	1.20	verblijfsruimte	: 12	m²
	1.21	verblijfsruimte	: 38	m²
	1.22	verblijfsruimte	: 21	m²
	1.23	verblijfsruimte	: 20	m²
	1.24	onbenoemd	: 22	m²
	1.25	verblijfsruimte	: 247	m²
	1.26	onbenoemd	: 9	m²
	1.27	opslag	: 9	m²
	1.28	onbenoemd	: 20	m²
	1.29	onbenoemd	: 13	m²
	1.30	toilet	: 6	m²
	1.31	toilet	: 3	m²
	1.32	verblijfsruimte	: 96	m²
	1.33	verblijfsruimte	: 98	m²
		overige	: 30	m²

Tweede verdieping	2.01	verblijfsruimte	: 33	m²
	2.02	verblijfsruimte	: 35	m²
	2.03	verblijfsruimte	: 34	m²
	2.04	stookruimte	: 90	m²
	2.05	verblijfsruimte	: 88	m²
		overige	: 6	m²

Begane grond	Gebruiksoppervlak	: 1790	m²
	Verblijfsgebied	: 1175	m²
	Verkeersruimte	: 383	m²
Eerste verdieping	Gebruiksoppervlak	: 1665	m²
	Verblijfsgebied	: 1165	m²
	Verkeersruimte	: 300	m²
Tweede verdieping	Gebruiksoppervlak	: 205	m²
	Verblijfsgebied	: 191	m²
	Verkeersruimte	: 6	m²

Trappen nieuw:

Trap 01	Aantrede	25 x 235 mm
	Optrede	26 x 181 mm
	Bordes	900 + P

Algemeen:

- Alle maten dienen in het werk te worden gecontroleerd.

- Alle beton-, hout- en staalconstructies altsmede wapening volgens opgave constructeur.

- Voorzieningen voor afvoer van rook zijn overeenkomstig NEN 6062. De hiervoor noodzakelijke materialen zijn onbrandbaar conform NEN 6064.

- De noodverlichtingsinstallatie voldoet aan NEN 1010 en heeft in de aangegeven ruimten binnen 15 seconden gedurende 1 uur over de vereiste breedte een verlichtingssterkte van 1Lux op vloerniveau.

- De vluchtroutesaanduidingen worden uitgevoerd conform NEN 6088 en zichtbaarsteien conform artikelen NEN-EN1838.

- Brandmeld en ontruimingsinstallatie zal worden uitgebreid op de bestaande installatie. De installaties worden ontworpen en uitgevoerd op basis van een nader op te stellen programma van eisen welke de goedkeuring heeft van de overheid.

- Brandslanghaspels zijn aangesloten op de waterleiding en voldoen aan het gestelde in NEN-EN 671-1. De capaciteit bedraagt tenminste 1,3 m3/h met een minimale statische druk bij het mondstuk xvan 100 kPa bij gelijktijdig gebruik van twee slanghaspels.

Ventilatie:

Er zal een gebalanceerd, mechanisch ventilatiesysteem worden toegepast, met voorverwarmde aanvoerlucht.
Indien het bouwbudget het toestaat met warmteterugwinning.
Door middel van de benodigde roosters, filters, dempers etc. zal worden voldaan aan de geldende eisen.

Bestaand
Scheidingwand
Metselwerk
Nieuw dak
Houten vloer
Tegelwerk
Beton
Isolatie
Uitgang
Vluchtroute-aanduiding
Vluchtroute
WBDBO 60 min
WBDBO 30 min.
Deur 30 min. rookvertragend
BMC
Brandmeldcentrale
Paniekluiting
Zelfsluitend
Rookmelder
Brandslanghaspel
Brandscheiding 60 min.
Rookscheiding 30 min.
BMP
Brandmeldpaneel
Noodverlichting
Meterkast
Brandblussen
Slow whoop
Handbrandmelder

Behoort bij besluit van Burgemeester en Wethouders van Utrecht
d.d. 19 JUN 2014
Nr. HZ_WABO - 14 - 06722
de Namens hen: Sectormanager Publieke Diensten

NAKED ARCHITECTURE

werknummer
110125
project
UCK Domplein
Fase 02
tekeningnummer
BA 02
omschrijving
plattegrond
eerste verdieping
nieuw
schaal **1:100** formaat **A1**
datum
310114
wijziging
-1 **120314**
-2 **010414**
-3 **030614**
-4
-5
getekend
JdR

frans halsstraat 26
3583 br utrecht
the netherlands
www.nakedarchitecture.nl
info@nakedarchitecture.nl
t + 31 (0)30 252 26 67
f + 31 (0)30 252 27 63

Aanvullende gegevens nav mail mevr. Geleyns d.d. 08-05-2014
Kenmerk: HZ_WABO-14-06722
Behandelend medewerker: J.O.M. Geleyns / R. Stoek

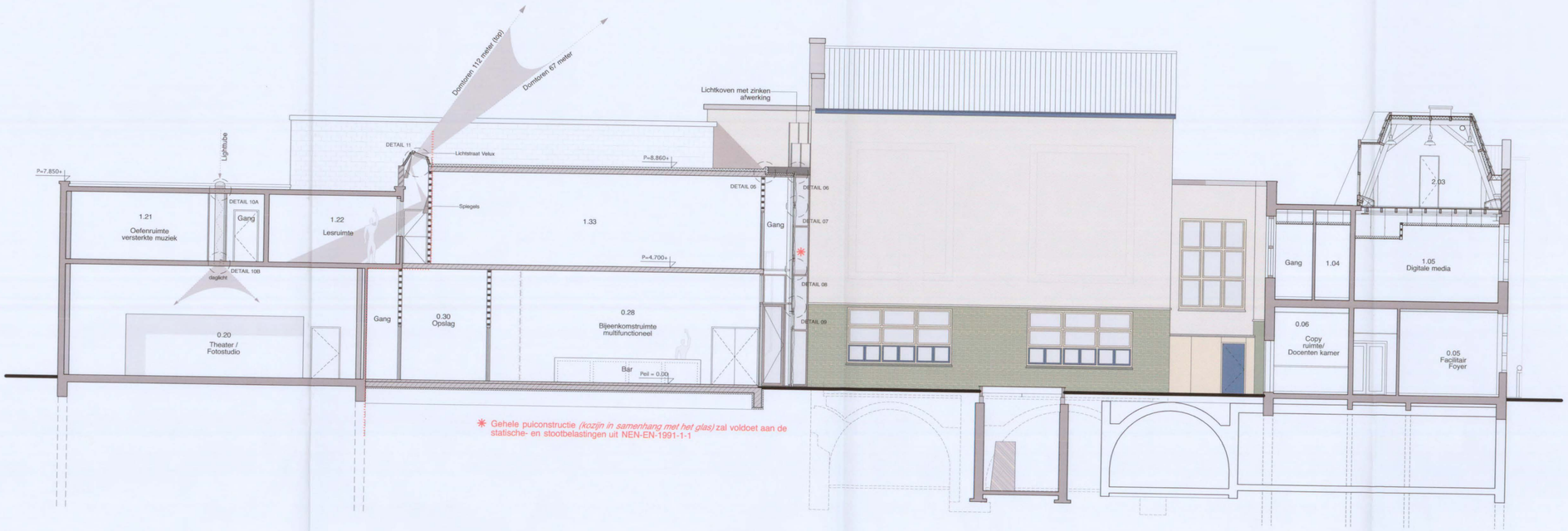

✱ Gehele puiconstructie *(kozijn in samenhang met het glas)* zal voldoet aan de statische- en stootbelastingen uit NEN-EN-1991-1-1

Doorsnede A

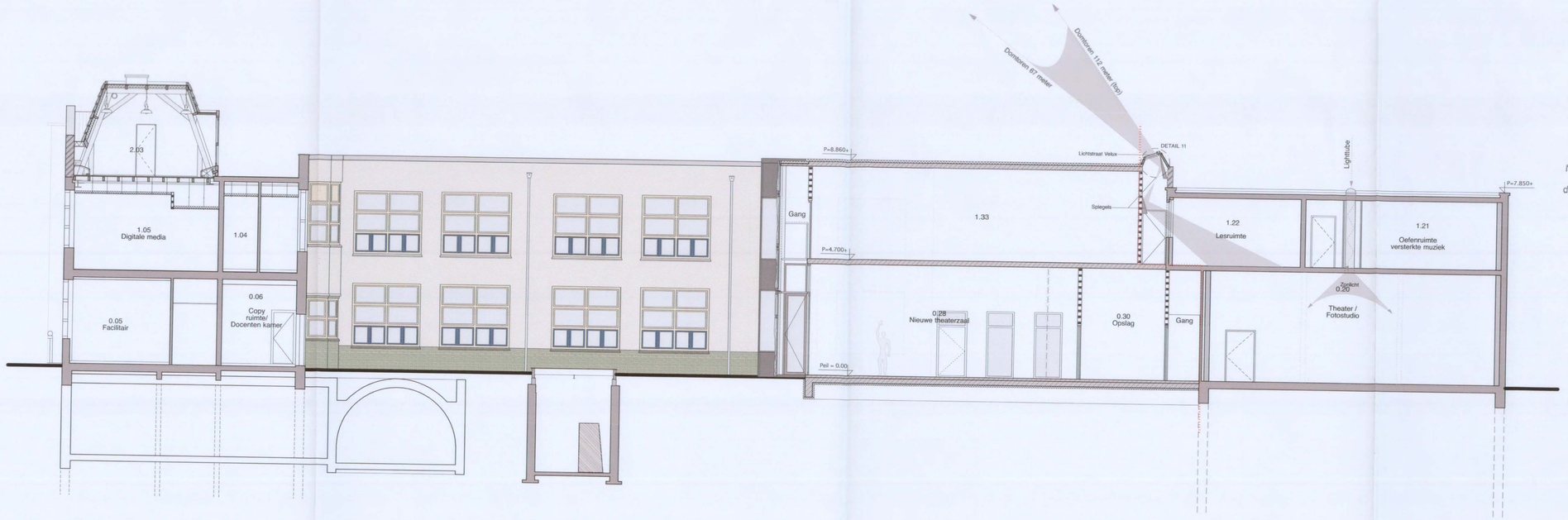

Doorsnede B

RENVOOI

- Bestaand
- Scheidingwand
- Metselwerk
- Nieuw dak
- Houten vloer
- Tegelwerk
- Beton
- Isolatie
- Gevel gestuukt
- Geglazuurde bakstenen
- Romeinse muur
- Brandscheiding 60 min.
- Gegoten aluminium gevellijsten

Behoort bij besluit van
Burgemeester en Wethouders
van Utrecht
d.d. 19 JUN 2014
Nr. HZ_WABO - 14 - 06722
de Namens hen:
Sectormanager Publieke Dienstverlening

NAKED ARCHITECTURE

werknummer
110125

project
UCK Domplein
Fase 02

tekeningnummer
BA 04

omschrijving
doorsneden
A B

nieuw

schaal **1:100** formaat **A1**

datum
310114

wijziging
-1 **120314**
-2 **010414**
-3 **030614**
-4
-5

getekend
JdR

frans halsstraat 26
3583 br utrecht
the netherlands

www.nakedarchitecture.nl
info@nakedarchitecture.nl

t + 31 (0)30 252 26 67
f + 31 (0)30 252 27 63

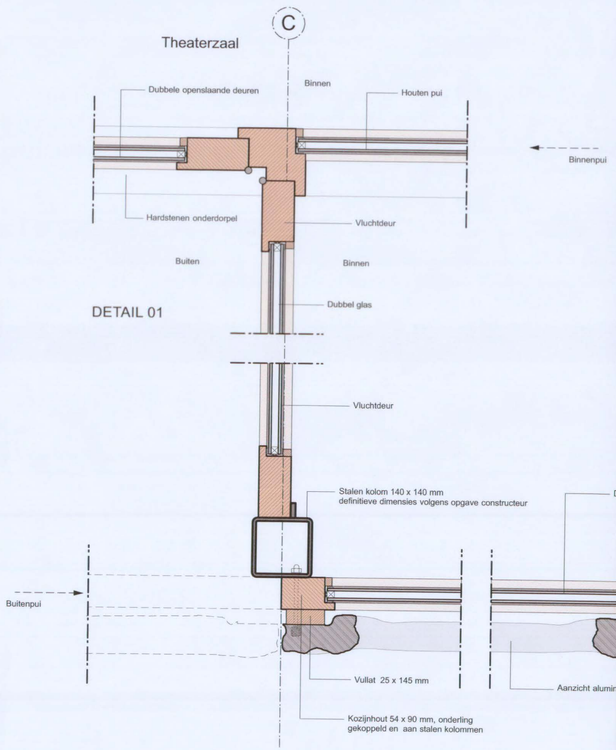

DETAIL 01

DETAIL 02

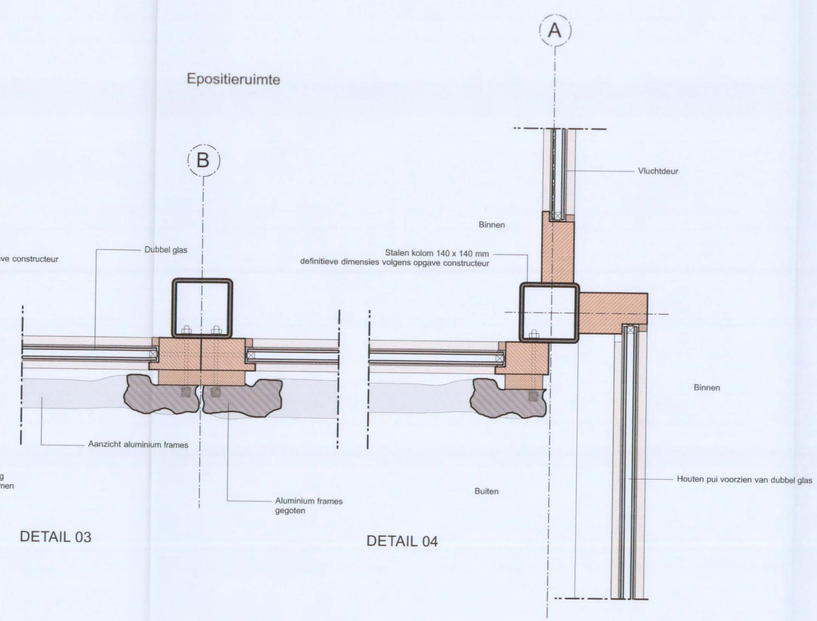

DETAIL 03

DETAIL 04

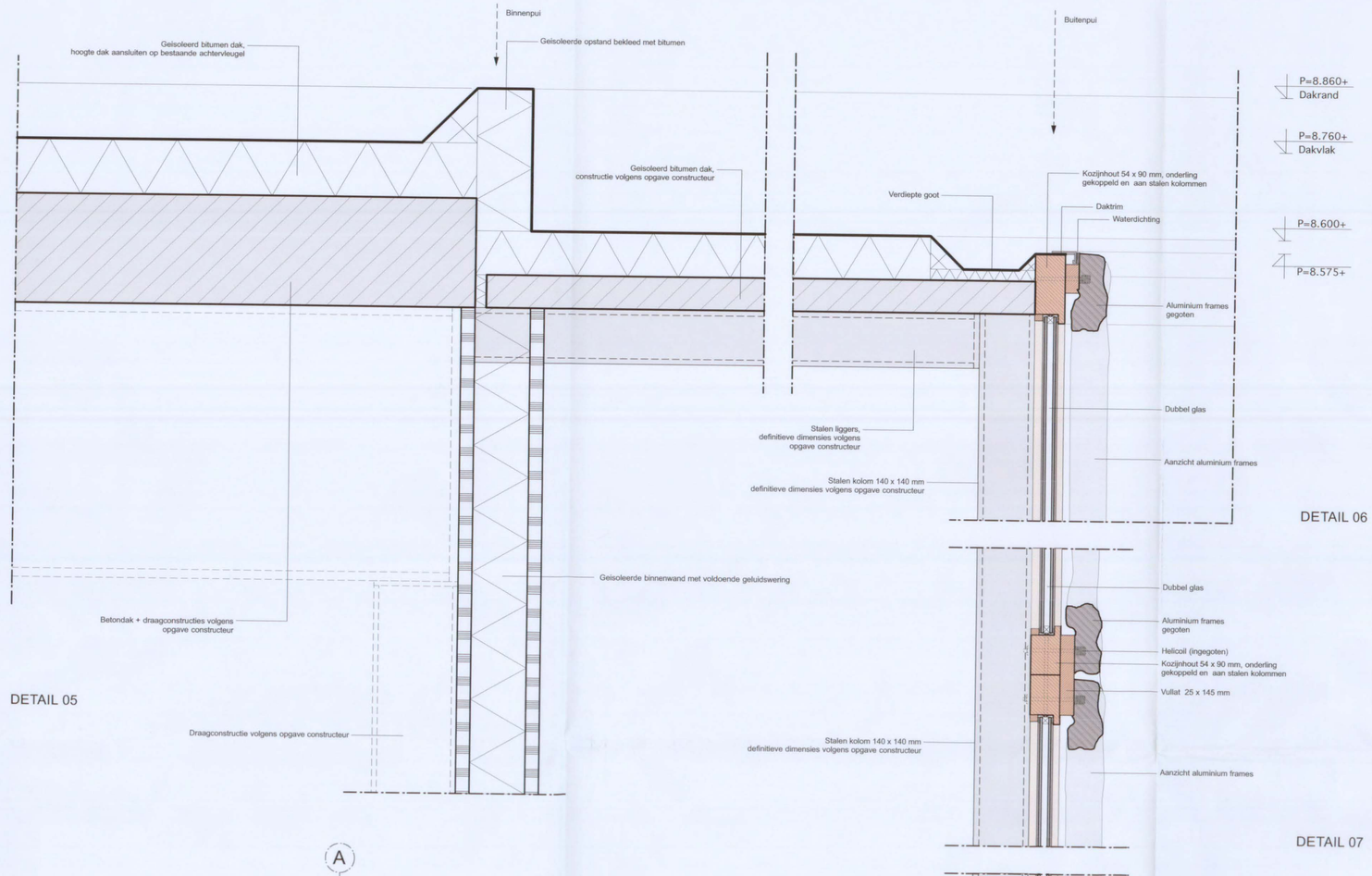

DETAIL 05

DETAIL 06

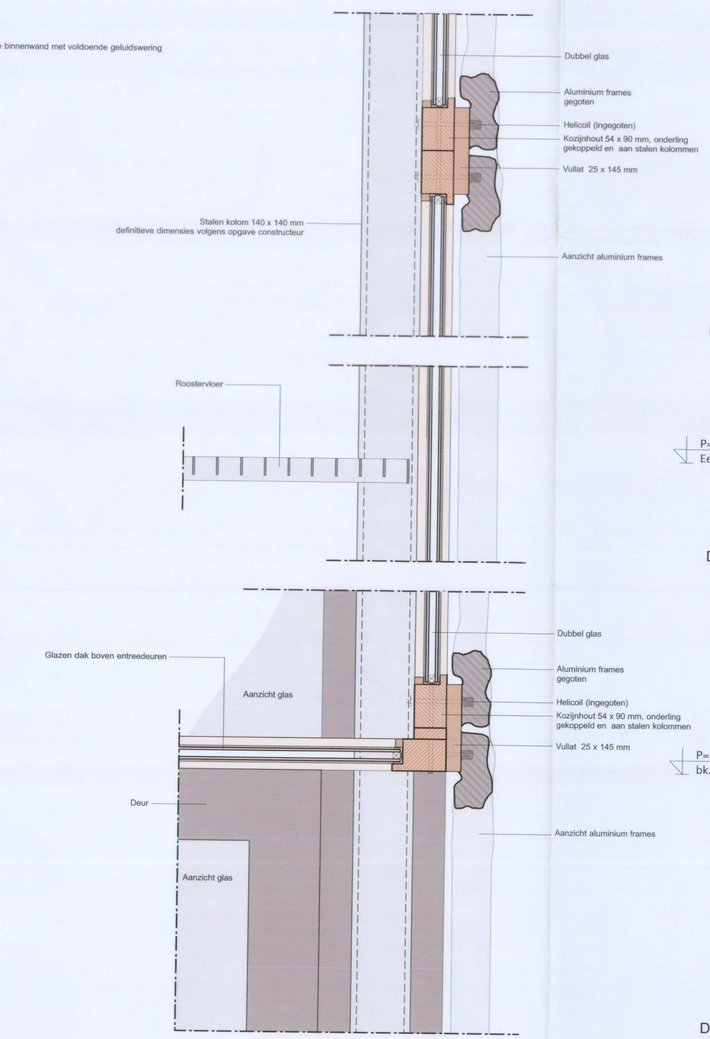

DETAIL 07

DETAIL 08

DETAIL 09

NAKED ARCHITECTURE

Behoort bij besluit van
Burgemeester en Wethouders
van Utrecht
d.d. 19 JUN 2014
Nr. HZ WABO - 14 - 06722
de Namens hen:
Sectormanager Publieke Diensten

werknummer
110125

project
UCK Domplein
Fase 02

tekeningnummer
BA 06

omschrijving
principedetails

nieuw

schaal	formaat
1:5	**A1**

datum
310114

wijziging

-1	**120314**
-2	**010414**
-3	
-4	
-5	

getekend
JdR

frans halsstraat 26
3583 br utrecht
the netherlands

www.nakedarchitecture.nl
info@nakedarchitecture.nl

t + 31 (0)30 252 26 67
f + 31 (0)30 252 27 63

bovenaanzicht light-tube

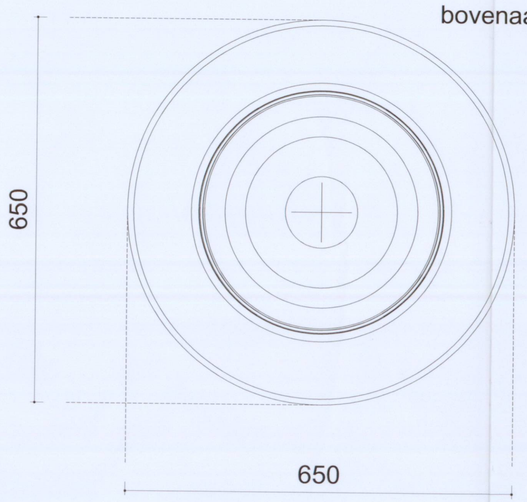

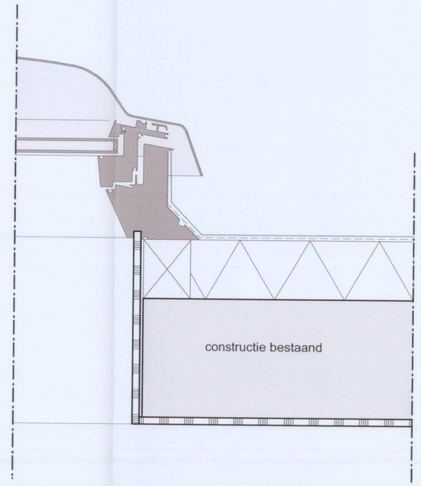

DETAIL 12

schaal 1:5

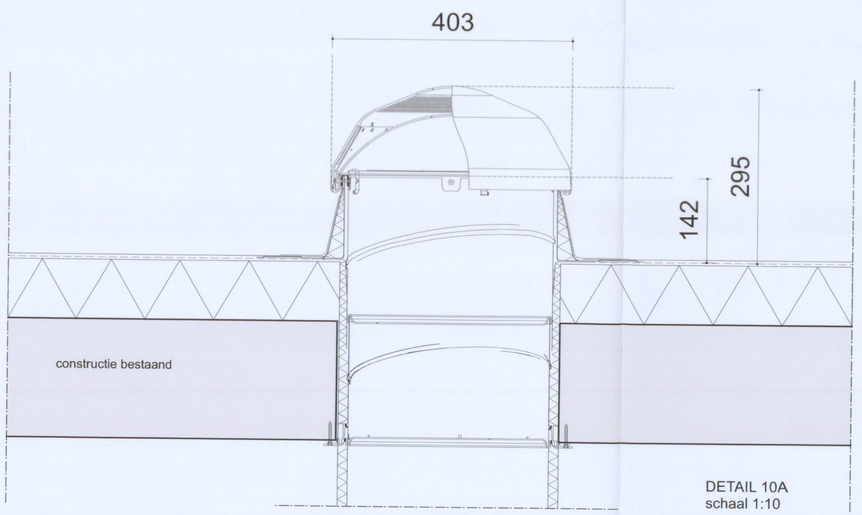

DETAIL 10A
schaal 1:10

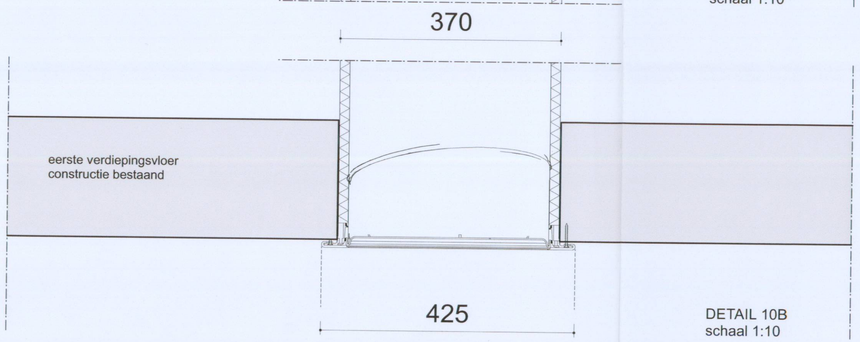

DETAIL 10B
schaal 1:10

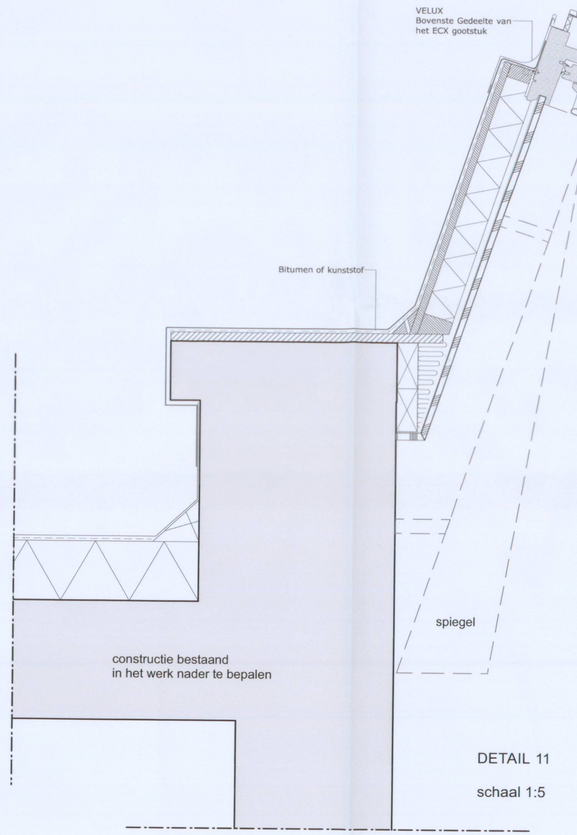

DETAIL 11

schaal 1:5

NAKED ARCHITECTURE

Behoort bij besluit van
Burgemeester en Wethouders
van Utrecht

d.d. 19 JUN 2014

Nr. BZ_WABO - 14 - 06722

de Namens hen,
Sectormanager Publieke Diensten

werknummer
110125

project
UCK Domplein
Fase 02

tekeningnummer
BA 07

omschrijving
principedetails

nieuw

schaal	formaat
1:5	**A1**

datum
310114

wijziging

-1	**120314**
-2	**010414**
-3	
-4	
-5	

getekend
EV

frans halsstraat 26
3583 br utrecht
the netherlands

www.nakedarchitecture.nl
info@nakedarchitecture.nl

t + 31 (0)30 252 26 67
f + 31 (0)30 252 27 63

RENVOOI

- Bestaand
- Scheidingwand
- Metselwerk
- Persrooster
- Houten vloer
- Beton
- Isolatie
- Hout
- WBDBO 60 min.
- WBDBO 30 min.
- Zelfsluitend
- WBDBO 60 min.
- Paniekslutiting
- Noodverlichting
- Brandslanghaspel
- Rookmelder
- Handbrandmelder
- Vluchtroute-aanduiding

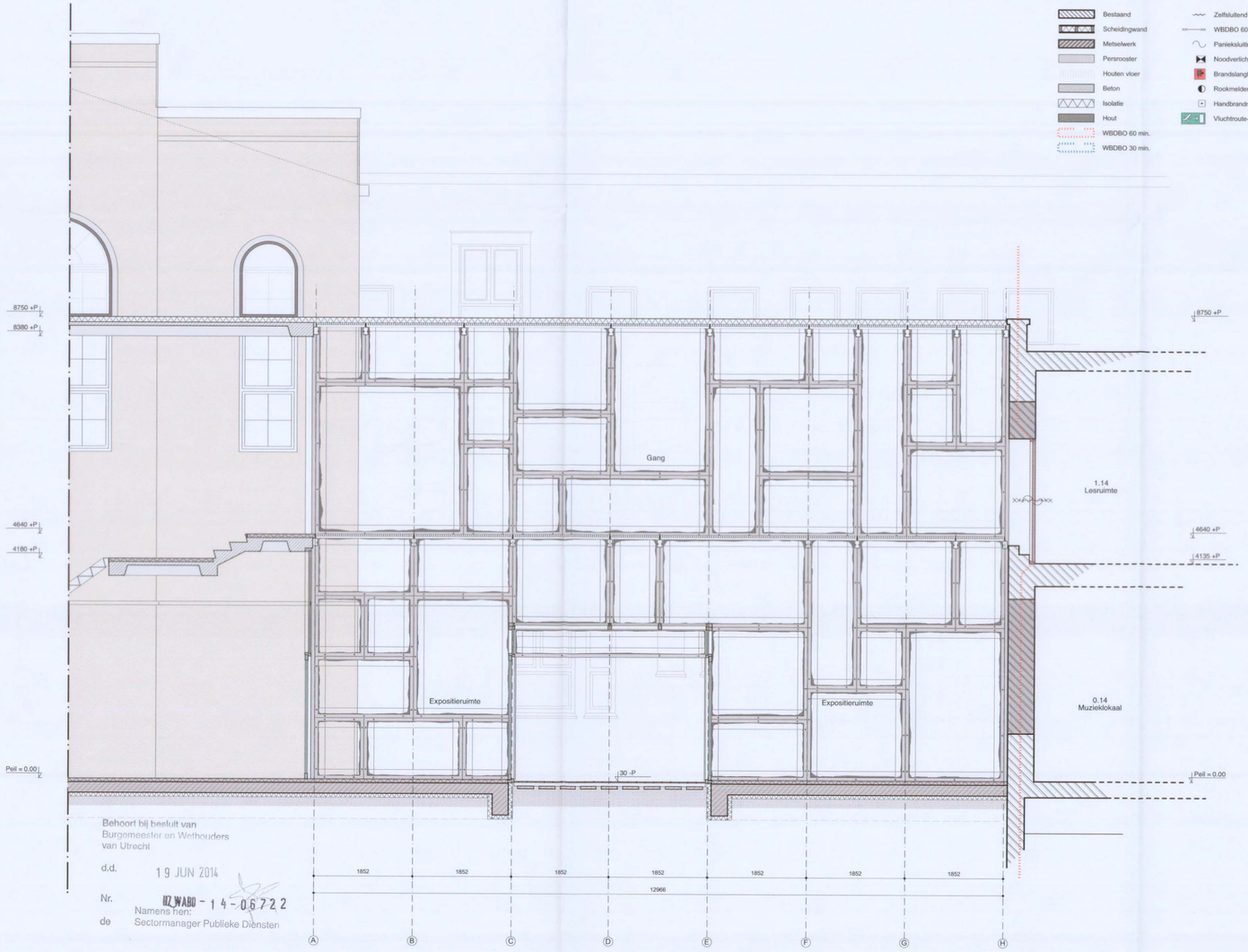

Behoort bij besluit van
Burgemeester en Wethouders
van Utrecht

d.d. 19 JUN 2014

Nr. BZ_WABO - 14 - 06722

Namens hen:
de Sectormanager Publieke Diensten

DOORSNEDE B

NAKED ARCHITECTURE

werknummer
110125

project
UCK uitbreiding

tekeningnummer
DO 01

omschrijving
Doorsnede B

schaal **1:50** formaat **A2**

datum
280514

wijziging
-1
-2
-3
-4
-5

getekend
JdR

frans halsstraat 26
3583 br utrecht
the netherlands

www.nakedarchitecture.nl
info@nakedarchitecture.nl

t + 31 (0)30 252 26 67
f + 31 (0)30 252 27 63

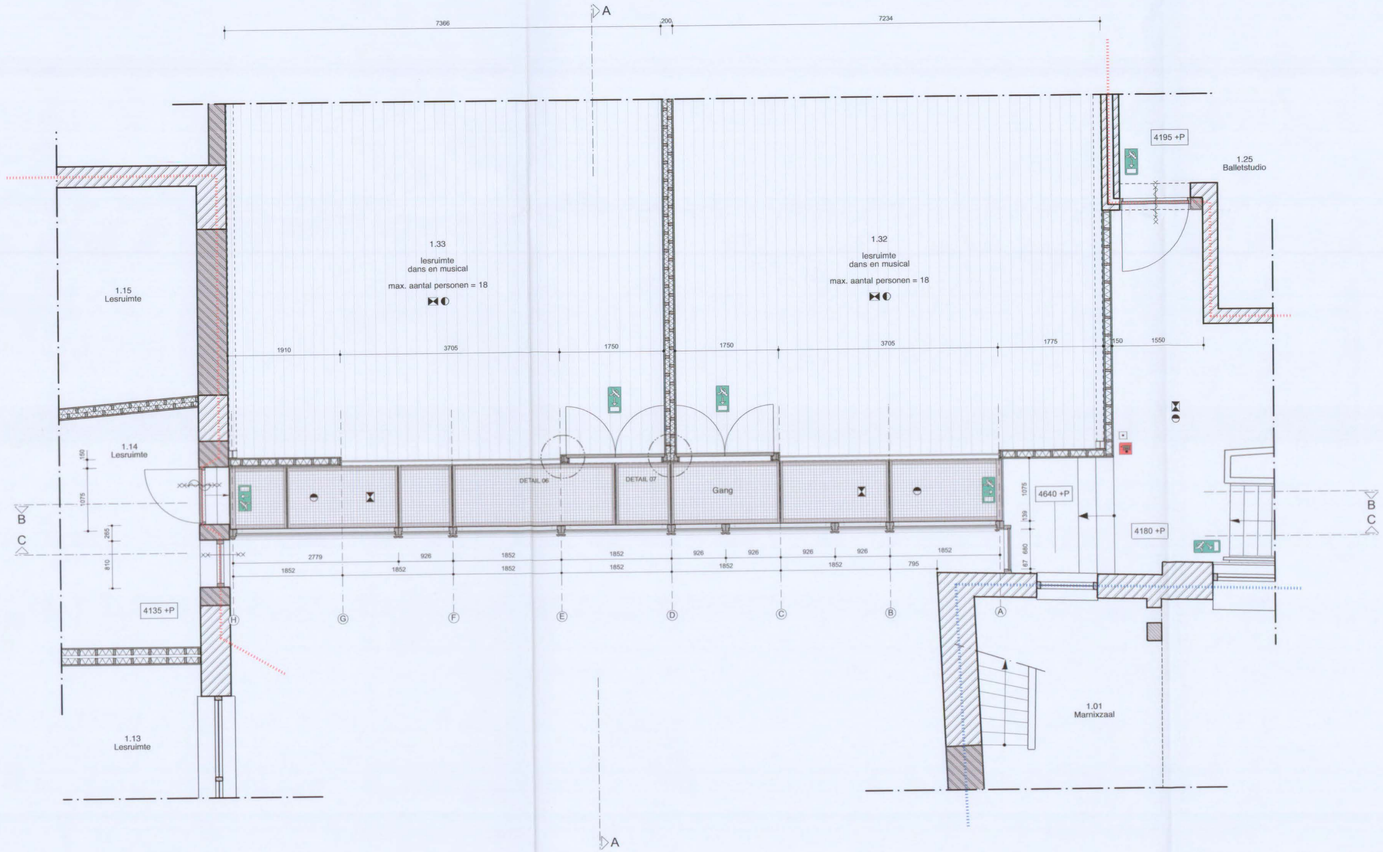

EERSTE VERDIEPING

Behoort bij besluit van
Burgemeester en Wethouders
van Utrecht

d.d. 19 JUN 2014

Nr. HZ_WABO - 14 - 06722

Namens hen:
de Sectormanager Publieke Dienster

RENVOOI

- Bestaand
- Scheidingwand
- Metselwerk
- Persrooster
- Houten vloer
- Beton
- Isolatie
- Hout
- WBDBO 60 min.
- WBDBO 30 min.
- Zelfsluitend
- WBDBO 60 min.
- Paniekslutting
- Noodverlichting
- Brandslanghaspel
- Rookmelder
- Handbrandmelder
- Vluchtroute-aanduiding

NAKED ARCHITECTURE

werknummer
110125

project
UCK uitbreiding

tekeningnummer
DO 01

omschrijving
Plattegrond
eerste verdieping

schaal **1:50** formaat **A2**

datum
280514

wijziging
-1
-2
-3
-4
-5

getekend
JdR

frans halsstraat 26
3583 br utrecht
the netherlands

www.nakedarchitecture.nl
info@nakedarchitecture.nl

t + 31 (0)30 252 26 67
f + 31 (0)30 252 27 63

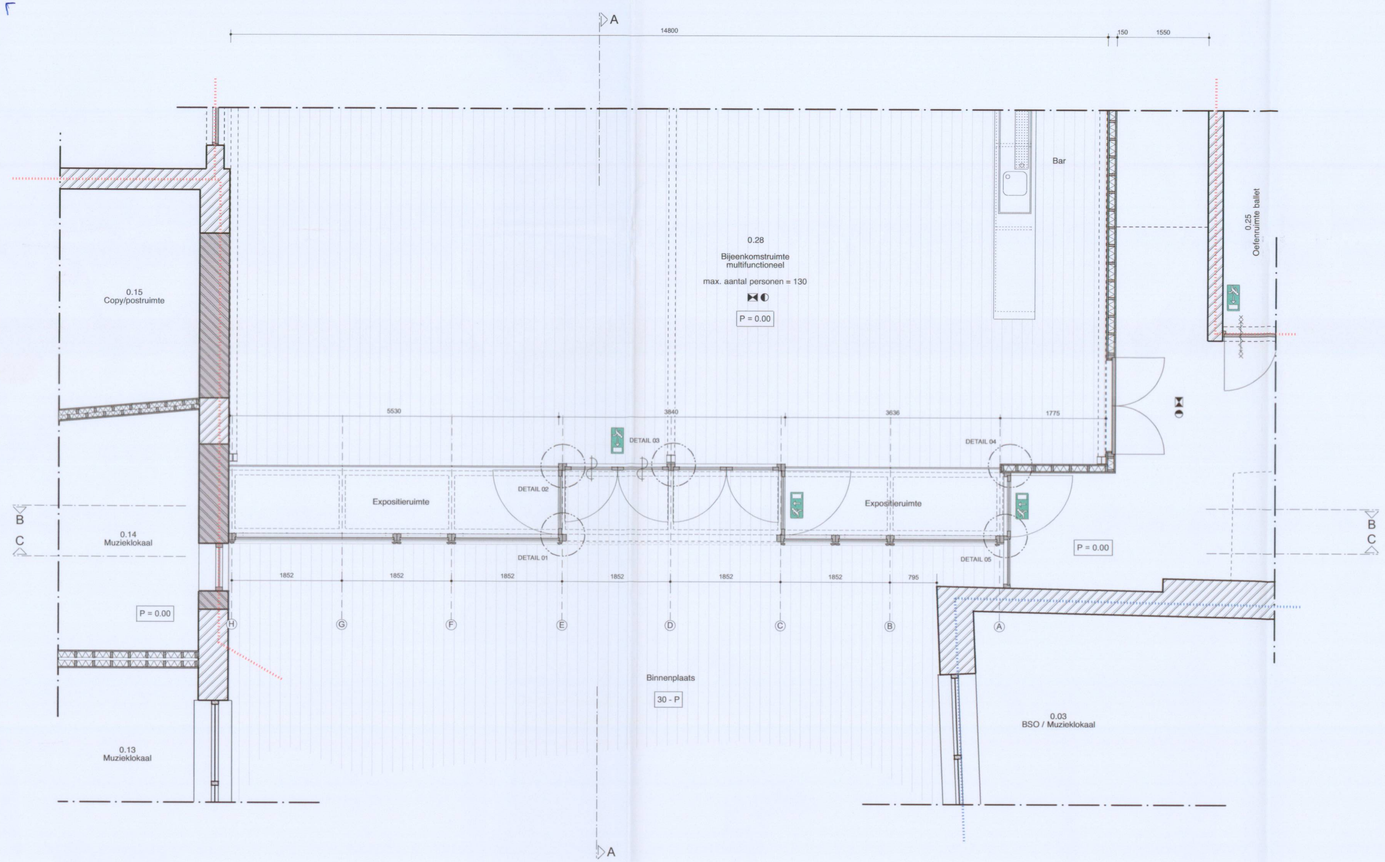

BEGANE GROND

Behoort bij besluit van
Burgemeester en Wethouders
van Utrecht

d.d. 19 JUN 2014

Nr. BZ WABO - 14 - 05722

Namens hen:
de Sectormanager Publieke Diensten

RENVOOI

- Bestaand
- Scheidingwand
- Metselwerk
- Persrooster
- Houten vloer
- Beton
- Isolatie
- Hout
- WBDBO 60 min.
- WBDBO 30 min.
- Zelfsluitend
- WBDBO 60 min.
- Paniekslutiting
- Noodverlichting
- Brandslanghaspel
- Rookmelder
- Handbrandmelder
- Vluchtroute-aanduiding

NAKED ARCHITECTURE

werknummer
110125

project
UCK uitbreiding

tekeningnummer
DO 01

omschrijving
Plattegrond
begane grond

schaal **1:50** formaat **A2**

datum
280514

wijziging
-1
-2
-3
-4
-5

getekend
JdR

frans halsstraat 26
3583 br utrecht
the netherlands

www.nakedarchitecture.nl
info@nakedarchitecture.nl
t + 31 (0)30 252 26 67
f + 31 (0)30 252 27 63

Begane grond

NAKED ARCHITECTURE

Behoort bij besluit van
Burgemeester en Wethouders
van Utrecht

d.d. 19 JUN 2014

Nr. HZ_WABO - 14 - 06722

de Namens hen:
Sectormanager Publieke Diensten

werknummer
110125

project
UCK Domplein
Fase 02

tekeningnummer
BT 01

omschrijving
plattegrond

bestaand

schaal **1:100** formaat **A1**

datum
310114

wijziging
-1 **010414**
-2
-3
-4
-5

getekend
JdR

frans halsstraat 26
3583 br utrecht
the netherlands

www.nakedarchitecture.nl
info@nakedarchitecture.nl

t + 31 (0)30 252 26 67
f + 31 (0)30 252 27 63

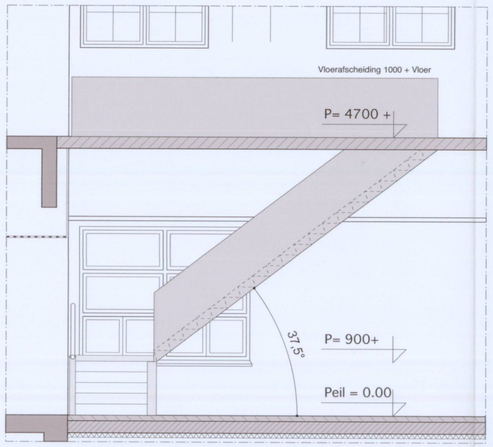

doorsnede D 1:50

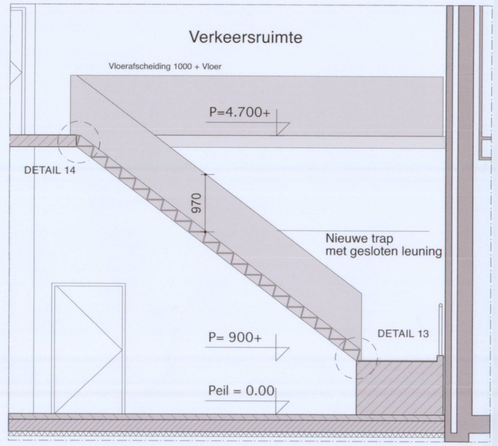

doorsnede C 1:50

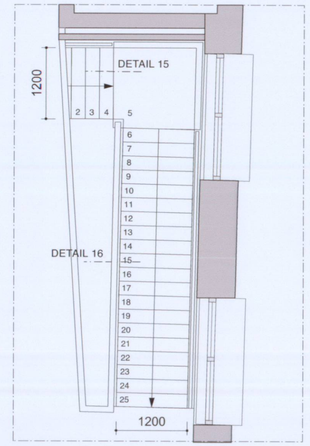

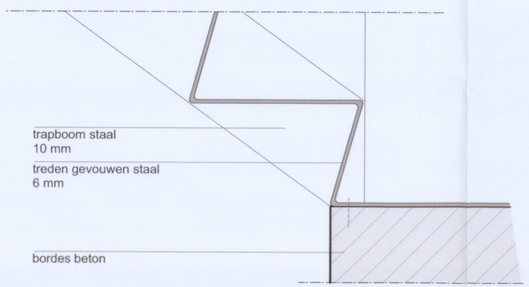

DETAIL 13

schaal 1:5

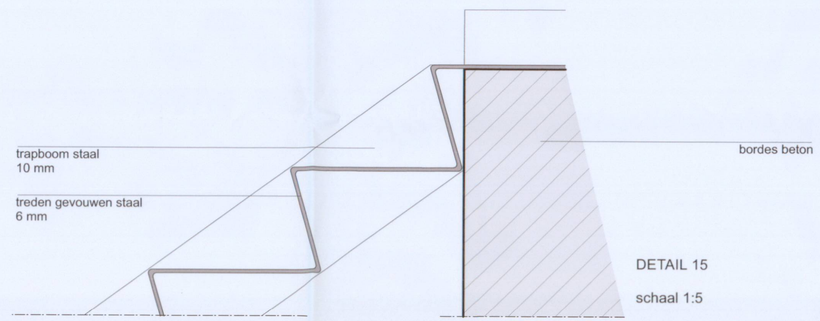

DETAIL 15

schaal 1:5

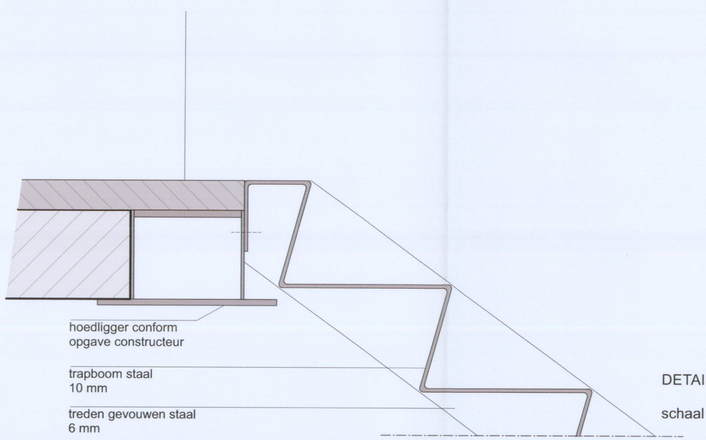

DETAIL 14

schaal 1:5

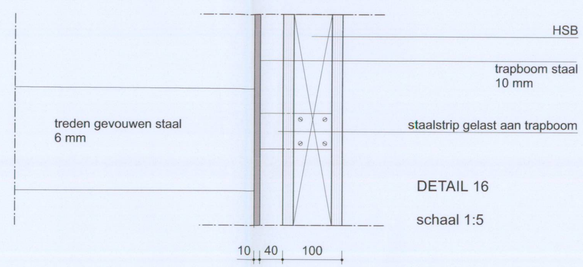

DETAIL 16

schaal 1:5

NAKED ARCHITECTURE

Behoort bij besluit van
Burgemeester en Wethouders
van Utrecht

d.d. 19 JUN 2014

Nr. BZ WABO - 14 - 06722

de Namens hen:
Sectormanager Publieke Diensten

werknummer
110125

project
UCK Domplein
Fase 02

tekeningnummer
BA 08

omschrijving
principedetails
nieuwe trap

nieuw

schaal	formaat
1:50/ 1:5	**A1**

datum
310114

wijziging

-1	**120314**
-2	**010414**
-3	
-4	
-5	

getekend
EV

frans halsstraat 26
3583 br utrecht
the netherlands

www.nakedarchitecture.nl
info@nakedarchitecture.nl

t + 31 (0)30 252 26 67
f + 31 (0)30 252 27 63

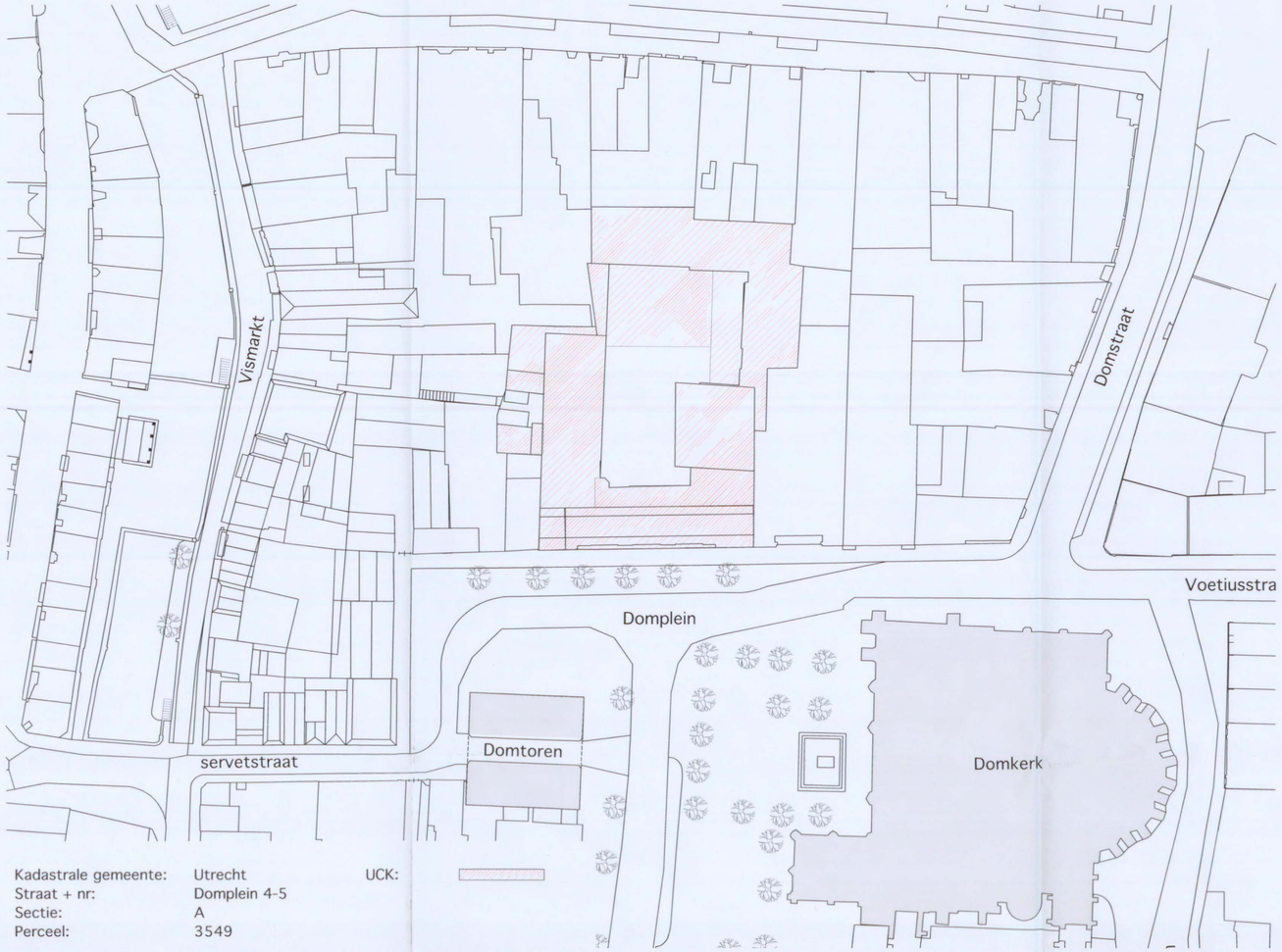

Kadastrale gemeente:	Utrecht	UCK:
Straat + nr:	Domplein 4-5	
Sectie:	A	
Perceel:	3549	

Situatie

Foto's bestaand

NAKED ARCHITECTURE

Impressies nieuwe toestand

Behoort bij besluit van
Burgemeester en Wethouders
van Utrecht

d.d. 19 JUN 2014

Nr. BW/WABO - 14 - 06222

de Namens hen:
Sectormanager Publieke Diensten

werknummer
110125

project
UCK Domplein
Fase 02

tekeningnummer
ST 06

omschrijving
Situatie
Foto's bestaand
Impressie nieuw

schaal **1:500** formaat **A1**

datum
310114

wijziging
-1
-2
-3
-4
-5

getekend
JdR

frans halsstraat 26
3583 br utrecht
the netherlands

www.nakedarchitecture.nl
info@nakedarchitecture.nl

t + 31 (0)30 252 26 67
f + 31 (0)30 252 27 63

RENVOOI

- Bestaand
- Scheidingwand
- Metselwerk
- Pensrooster
- Houten vloer
- Beton
- Isolatie
- Hout
- WBDBO 60 min.
- WBDBO 30 min.
- Zelfsluitend
- WBDBO 60 min.
- Paniekslutiting
- Noodverlichting
- Brandslanghaspel
- Rookmelder
- Handbrandmelder
- Vluchtroute-aanduiding

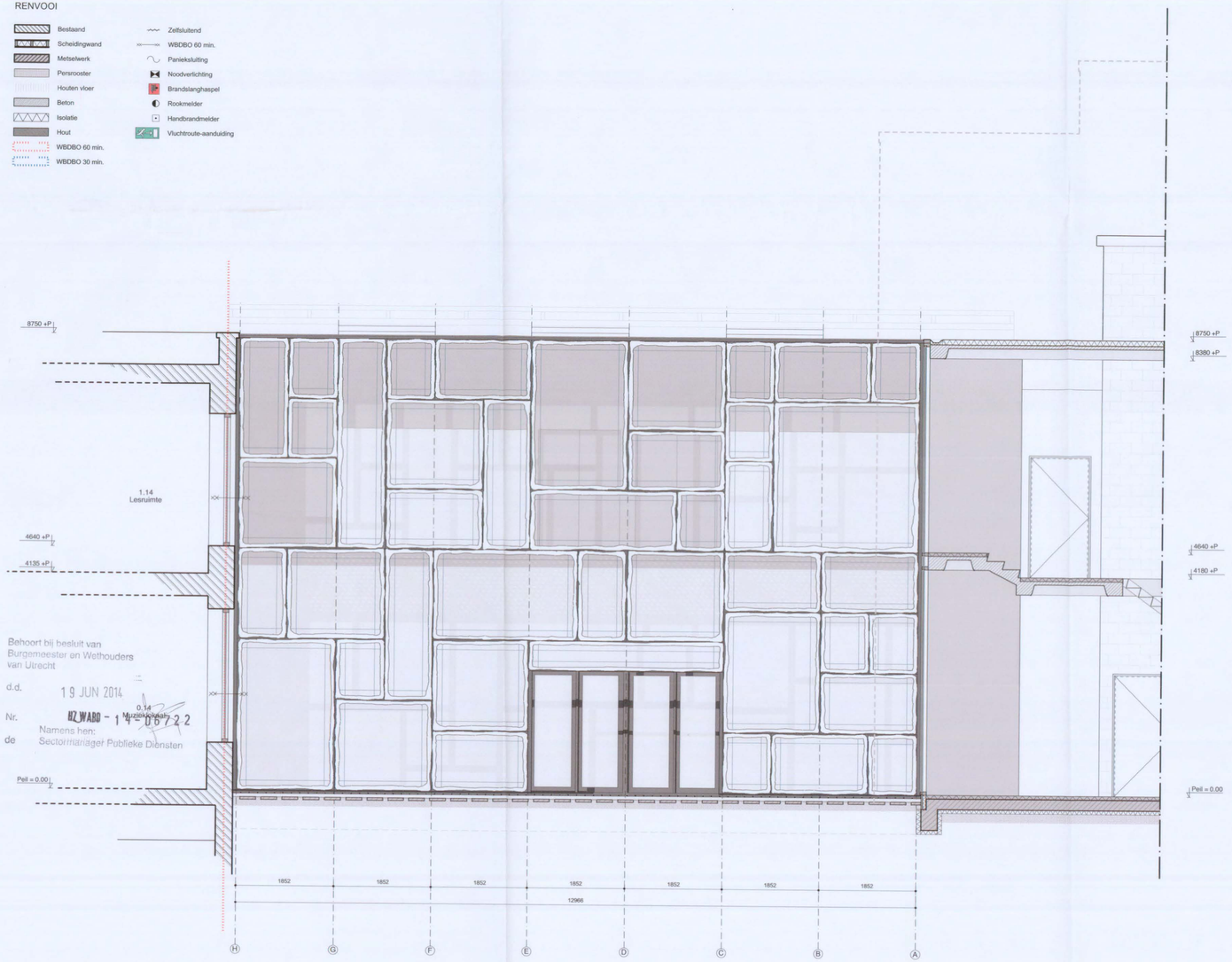

Behoort bij besluit van
Burgemeester en Wethouders
van Utrecht
d.d. 19 JUN 2014
Nr. HZ WABO - 14-06722
Namens hen:
de Sectormanager Publieke Diensten

DOORSNEDE C

NAKED ARCHITECTURE

werknummer
110125

project
UCK uitbreiding

tekeningnummer
DO 01

omschrijving
Doorsnede C

schaal **1:50** formaat **A2**

datum
280514

wijziging
-1
-2
-3
-4
-5

getekend
JdR

frans halsstraat 26
3583 br utrecht
the netherlands

www.nakedarchitecture.nl
info@nakedarchitecture.nl

t + 31 (0)30 252 26 67
f + 31 (0)30 252 27 63

NAKED ARCHITECTURE

Behoort bij besluit van
Burgemeester en Wethouders
van Utrecht

d.d. 19 JUN 2014

Nr. BZ_WABO - 14 - 06722

de Namens hen:
Sectormanager Publieke Diensten

werknummer
110125

project

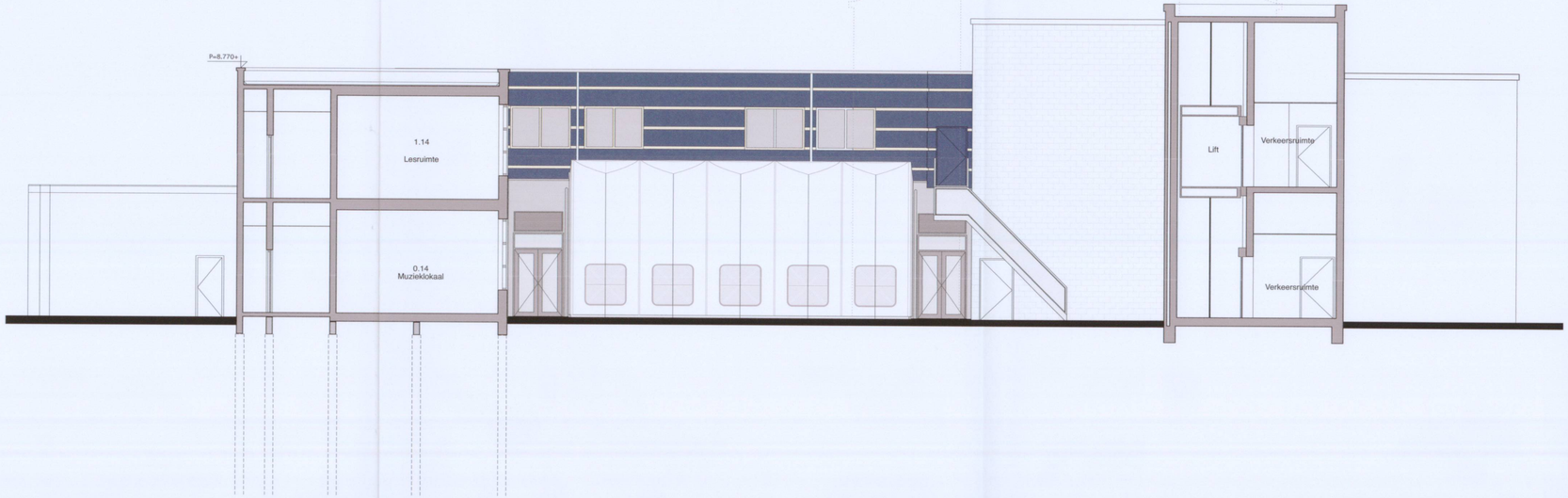

Doorsnede C

Doorsnede D

NAKED ARCHITECTURE

Behoort bij besluit van
Burgemeester en Wethouders
van Utrecht
d.d. 19 JUN 2014
Nr. HZ_WABO - 14 - 06222
de Namens hen:
Sectormanager Publieke Diensten

werknummer
110125

project
UCK Domplein
Fase 02

tekeningnummer
BT 05

omschrijving
doorsneden

bestaand

schaal **1:100** formaat **A1**

datum
310114

wijziging
-1 **010414**
-2
-3
-4
-5

getekend
JdR

frans halsstraat 26
3583 br utrecht
the netherlands
www.nakedarchitecture.nl
info@nakedarchitecture.nl
t + 31 (0)30 252 26 67
f + 31 (0)30 252 27 63

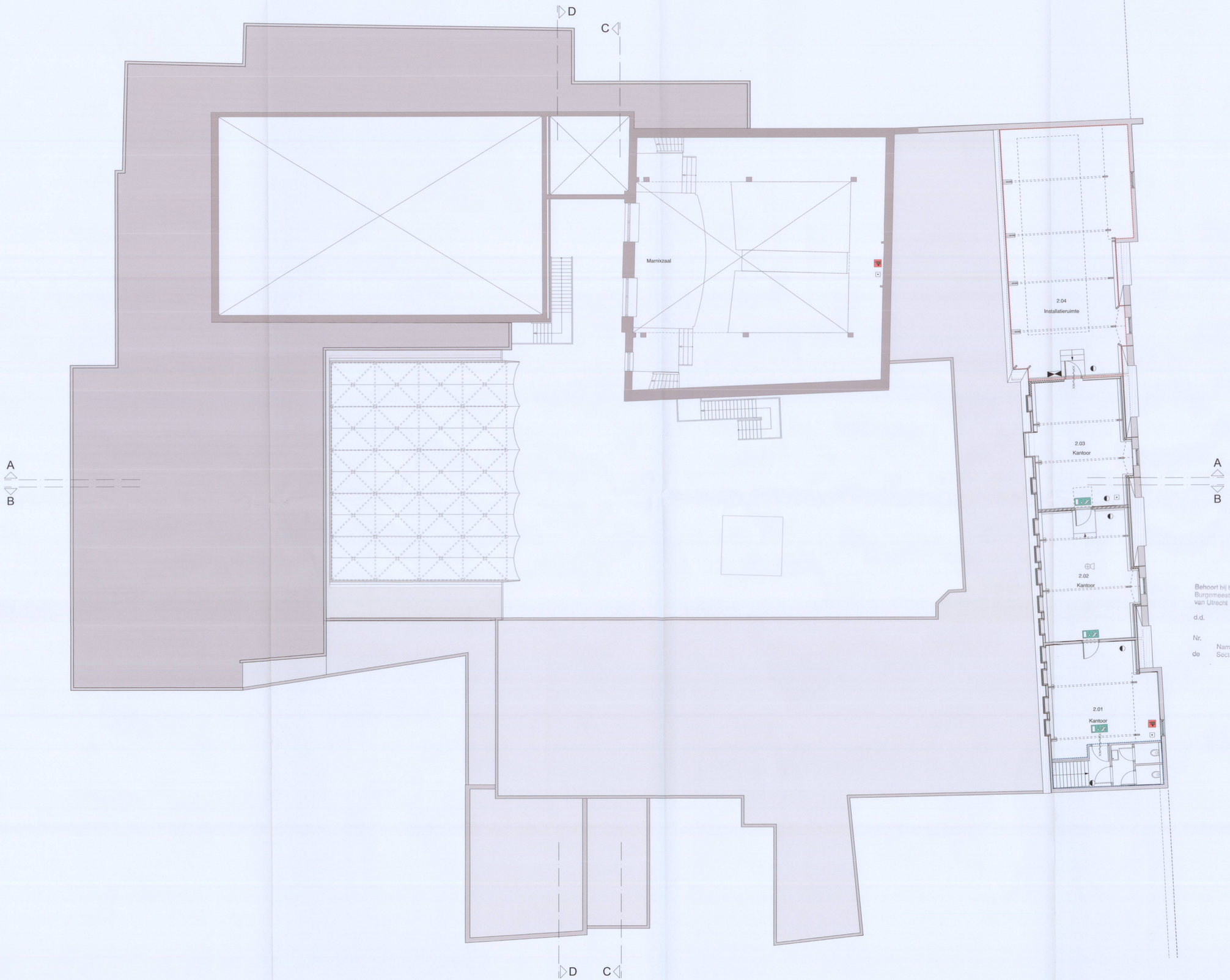

Tweede verdieping / dakaanzicht

NAKED ARCHITECTURE

Behoort bij besluit van
Burgemeester en Wethouders
van Utrecht

d.d. 19 JUN 2014

Nr. BJ WABO - 14 - 06722

de Namens hen:
Sectormanager Publieke Diensten

werknummer
110125

project
UCK Domplein
Fase 02

tekeningnummer
BT 03

omschrijving
plattegrond

bestaand

schaal **1:100** formaat **A1**

datum
310114

wijziging
-1 **010414**
-2
-3
-4
-5

getekend
JdR

frans halsstraat 26
3583 br utrecht
the netherlands

www.nakedarchitecture.nl
info@nakedarchitecture.nl

t + 31 (0)30 252 26 67
f + 31 (0)30 252 27 63

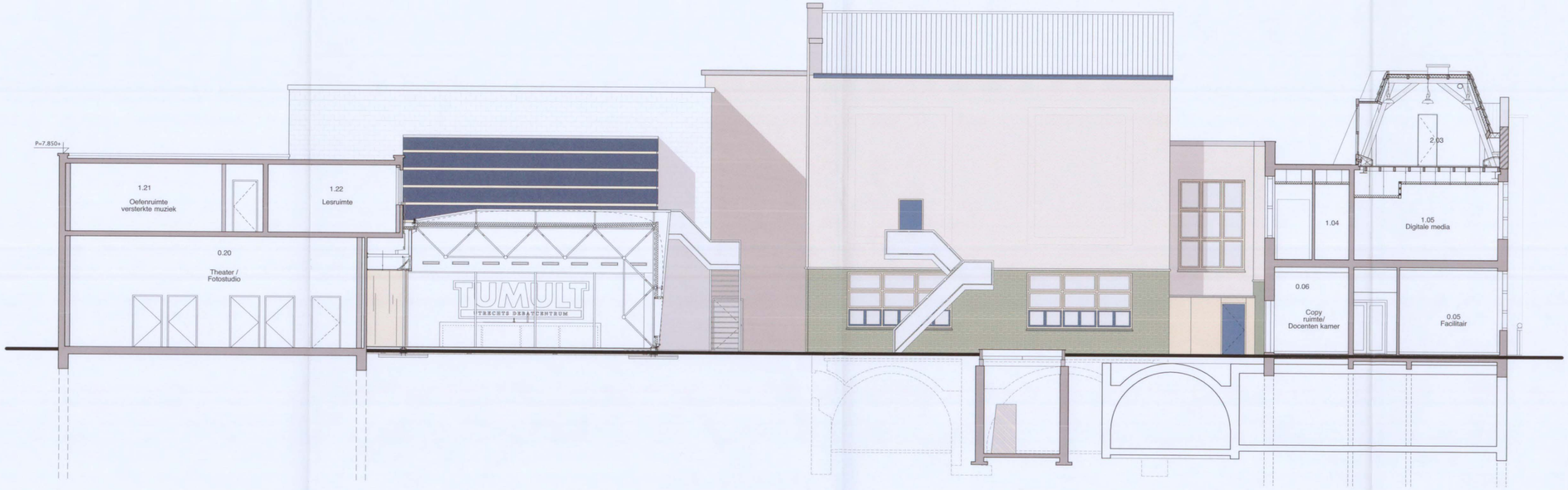

Doorsnede A

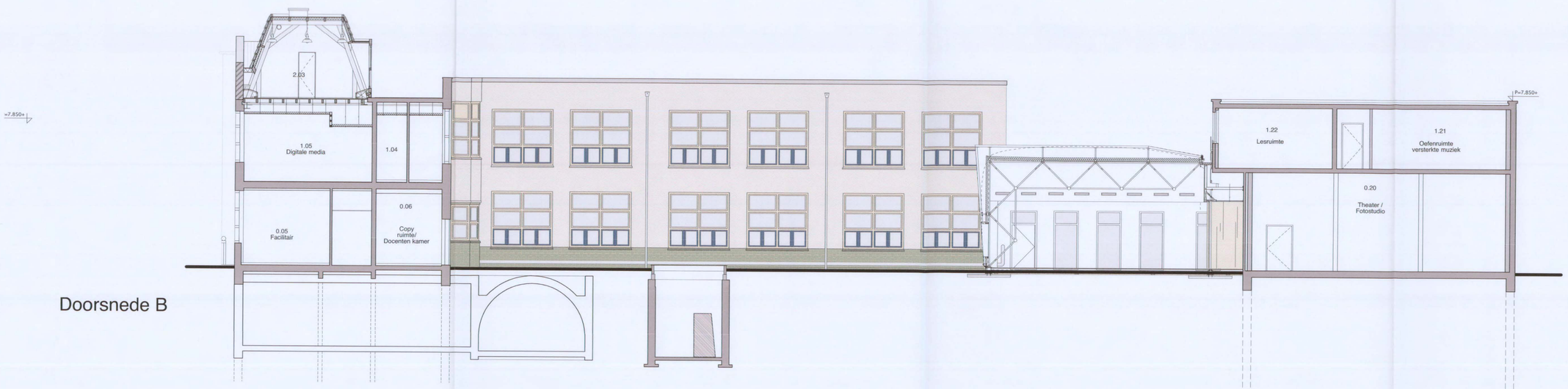

Doorsnede B

NAKED
ARCHITECTURE

Behoort bij besluit van
Burgemeester en Wethouders
van Utrecht

d.d. 19 JUN 2014

Nr. BZ WABO - 14 - 06722

de Namens hen:
Sectormanager Publieke Diensten

werknummer
110125

project
UCK Domplein
Fase 02

tekeningnummer
BT 04

omschrijving
doorsneden

bestaand

schaal **1:100** formaat **A1**

datum
310114

wijziging
-1 **010414**
-2
-3
-4
-5

getekend
JdR

frans halsstraat 26
3583 br utrecht
the netherlands

www.nakedarchitecture.nl
info@nakedarchitecture.nl

t + 31 (0)30 252 26 67
f + 31 (0)30 252 27 63

RENVOOI

- Bestaand
- Scheidingwand
- Metselwerk
- Persrooster
- Houten vloer
- Beton
- Isolatie
- Hout
- WBDBO 60 min.
- WBDBO 30 min.
- Zelfsluitend
- WBDBO 60 min.
- Paniekslui ting
- Noodverlichting
- Brandslanghaspel
- Rookmelder
- Handbrandmelder
- Vluchtroute-aanduiding

Behoort bij besluit van
Burgemeester en Wethouders
van Utrecht
d.d. 19 JUN 2014
Nr. IZVA00 - 14 - 06222
Namens hen:
Sectormanager Publieke Diensten
de

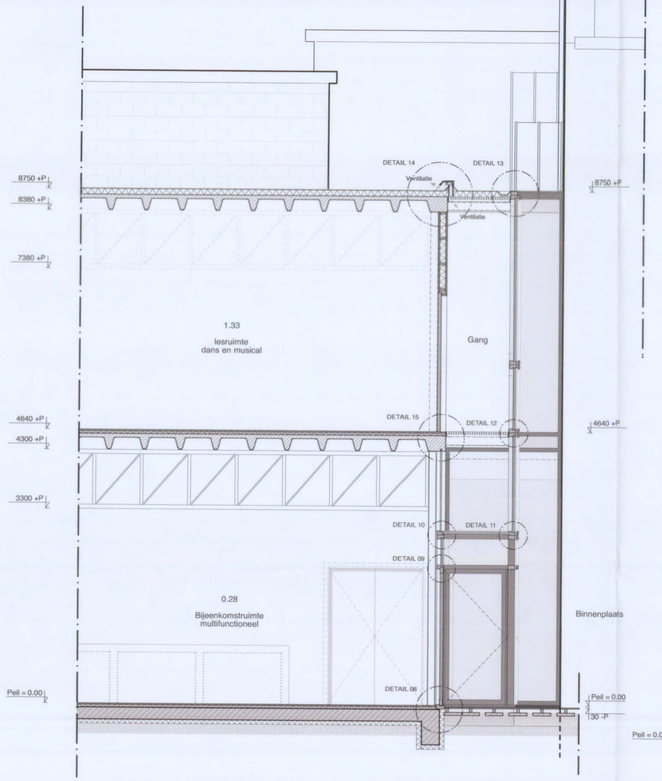

DOORSNEDE A

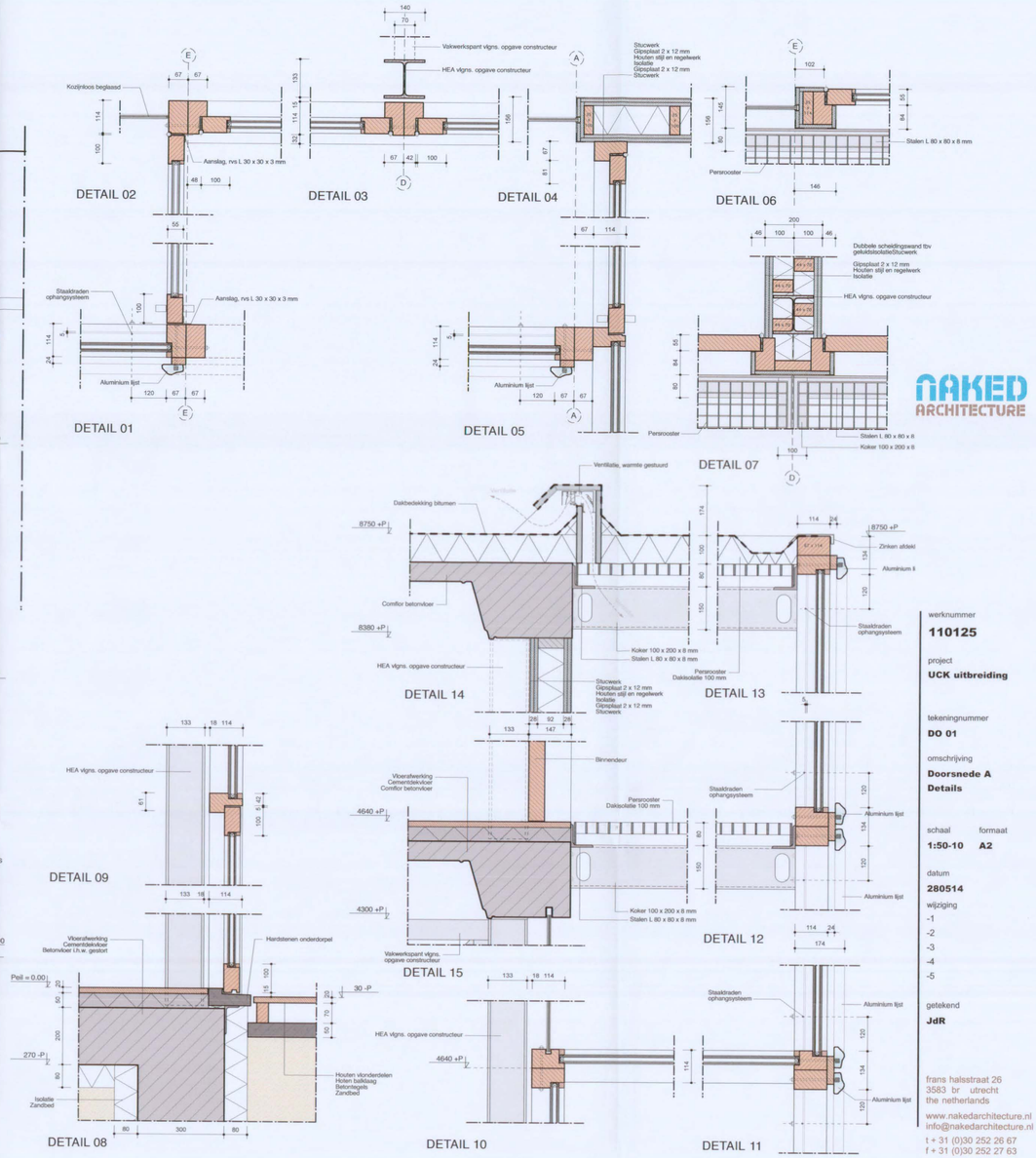

NAKED ARCHITECTURE

werknummer
110125

project
UCK uitbreiding

tekeningnummer
DO 01

omschrijving
Doorsnede A
Details

schaal **1:50-10** formaat **A2**

datum
280514

wijziging
-1
-2
-3
-4
-5

getekend
JdR

frans halsstraat 26
3583 br utrecht
the netherlands

www.nakedarchitecture.nl
info@nakedarchitecture.nl

t + 31 (0)30 252 26 67
f + 31 (0)30 252 27 63