

D/DOCK BV

Nieuwe Spiegelstraat 36
1017 DG AMSTERDAM



Behandeld door [REDACTED]
Doorkiesnummer 088 - 878 20 20
E-mail ut.preventie.secretariaat@vru.nl
Bijlage(n)

Datum 11 maart 2015
Ons kenmerk HZ_MBG-15-05092
Onderwerp Gebruiksmelding volledig

Uw kenmerk
Uw brief van

11 MAART 2015
Verzonden
Bij antwoord datum, kenmerk en onderwerp
vermelden

Geachte [REDACTED]

U heeft een gebruiksmelding gedaan voor het adres **Vliegend Hertlaan 15 te Utrecht**. Deze hebben wij op 20 februari 2015 ontvangen en is geregistreerd onder kenmerk HZ_MBG-15-05092. Bij uw correspondentie verzoeken wij u dit nummer te vermelden.

In deze brief informeren wij u over de behandeling van uw gebruiksmelding.

Ontvankelijkheid

Uw gebruiksmelding voldoet aan de in het Bouwbesluit 2012 gestelde voorschriften uit artikel 1.19 lid 5. U heeft hiermee voldaan aan de indieningsvereisten van de gebruiksmeldingsplicht.

Controle Brandveiligheid

Het gebouw moet aan de brandveiligheidseisen uit het Bouwbesluit 2012 voldoen. Het gebouw wordt opgenomen in het controleplan van de Veiligheidsregio Utrecht, Brandweer District Utrecht. Om uw melding inhoudelijk te beoordelen komt een preventiemedewerker bij u controleren of het gebruik van het bouwwerk aan de algemene eisen van het Bouwbesluit 2012 en de eventuele opgelegde nadere eisen voldoet. Deze controle kan plaatsvinden voordat het bouwwerk in gebruik wordt genomen maar ook daarna.

Meer informatie over de gebruiksmelding zoals bedoeld in het Bouwbesluit 2012 kunt u vinden op:
<http://www.rijksoverheid.nl/documenten-en-publicaties/brochures/2012/04/27/infoblad-omgevingsvergunning-en-melding-brandveilig-gebruik-bouwbesluit-2012.html>.

Heeft u vragen?

Voor meer informatie kunt u terecht bij de Veiligheidsregio Utrecht, Brandweer District Utrecht, afdeling Preventie, telefoonnummer: 088 – 878 20 20 of e-mailadres: ut.preventie.secretariaat@vru.nl.

Met vriendelijke groet,
Burgemeester en wethouders van Utrecht,
Namens dezen,



M. Prijs
Hoofd Vergunningen

Project: Herhuisvesting ABN AMRO Lease
Opdrachtgever: XXXXXXXXXX
Architect: Van Dop + Mathot architecten
Onderdeel: Bezetting en oppervlakte per verdieping t.b.v. gebruiksmelding
Datum: 16 juni 2015

Bezetting per verdieping			
Verdieping	Aantal personen	GO	Opmerkingen
15e verdieping	260	770 m2	260 alleen tijdens maandbijeenkomsten, regulier = 120 tijdens lunch
16e verdieping	66	770 m2	
17e verdieping	59	770 m2	
18e verdieping	56	770 m2	
19e verdieping	74	770 m2	

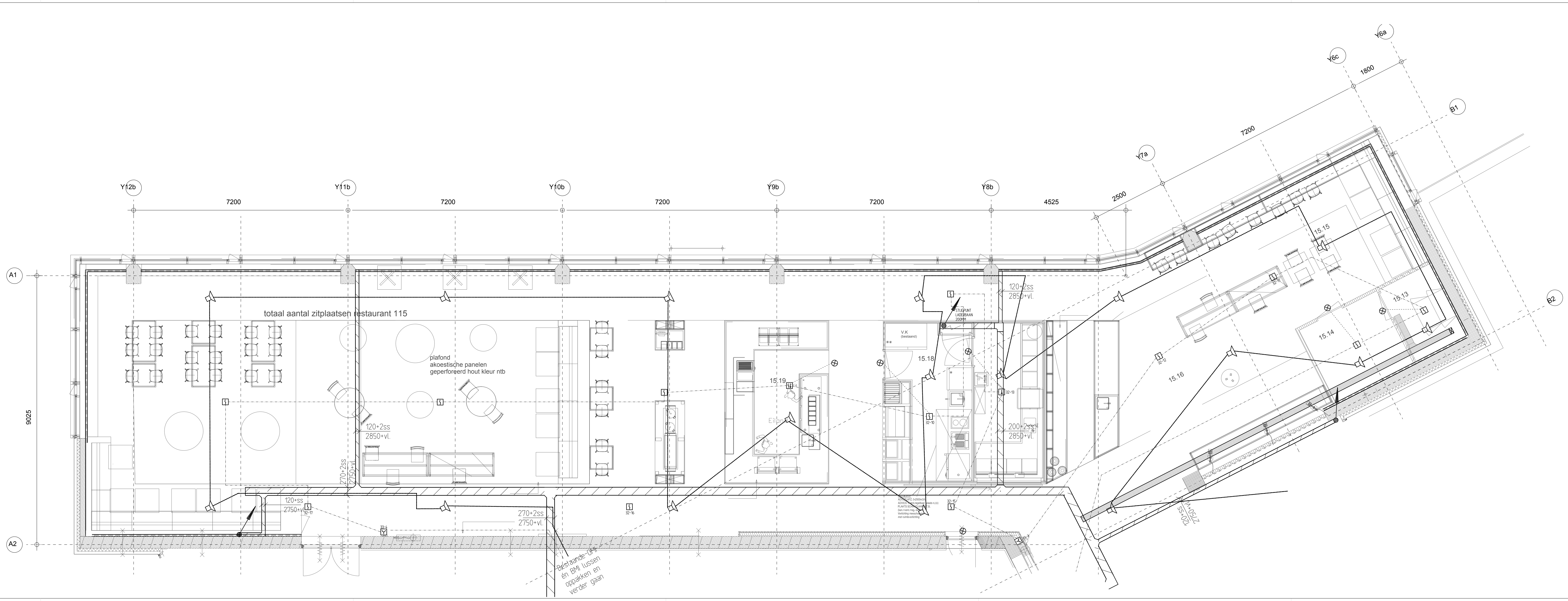

Brandmeld en Ontruimingsinstallatie	
SYMBOOL	OMSCHRIJVING
	Optische rookmelder
	Multi sensor
	Thermo differentiaal melder
	Handbrandmelder
	Nevenindicator
	Zwaailicht
	Ontruimingsinstallatie luidspreker
	Brandmeldcentrale
	Ontruimingscentrale
	Melder aspiratie
	Voedingnoodstroom voorziening
	I/O Module

Blad 1
Dit blad is aanvullend aan "BM/15"

Status:

Status datum:

Onderwerp:

Opdrachtgever:

Project:

Brandmeldinstallatie
KEUKEN

ABN Amro Lease
Kantoorgebouw Le Mirage ABN amro Lease

Adres: Vlegend herlaan 15-97
3526KT Utrecht

Adres: Vlegend herlaan 15-97
3526KT Utrecht

TERBERG
Totaal Installaties

Vestiging Utrecht
Swammerdamweg 7
3401 MP IJsselstein
Tel: +31 (0)30 6860711
Fax: +31 (0)30 6860765
Web: www.terberg.eu

Schaal : 1:50
Formaat : A0
Datum : 28-5-15
Huidige bouwkundig:
Normen:

Pij-Team : 04
Pij-leider : R.T.
Tekenaar : RDA
Projectnummer:
Bladnummer:

24.14.4229

BM/keuken

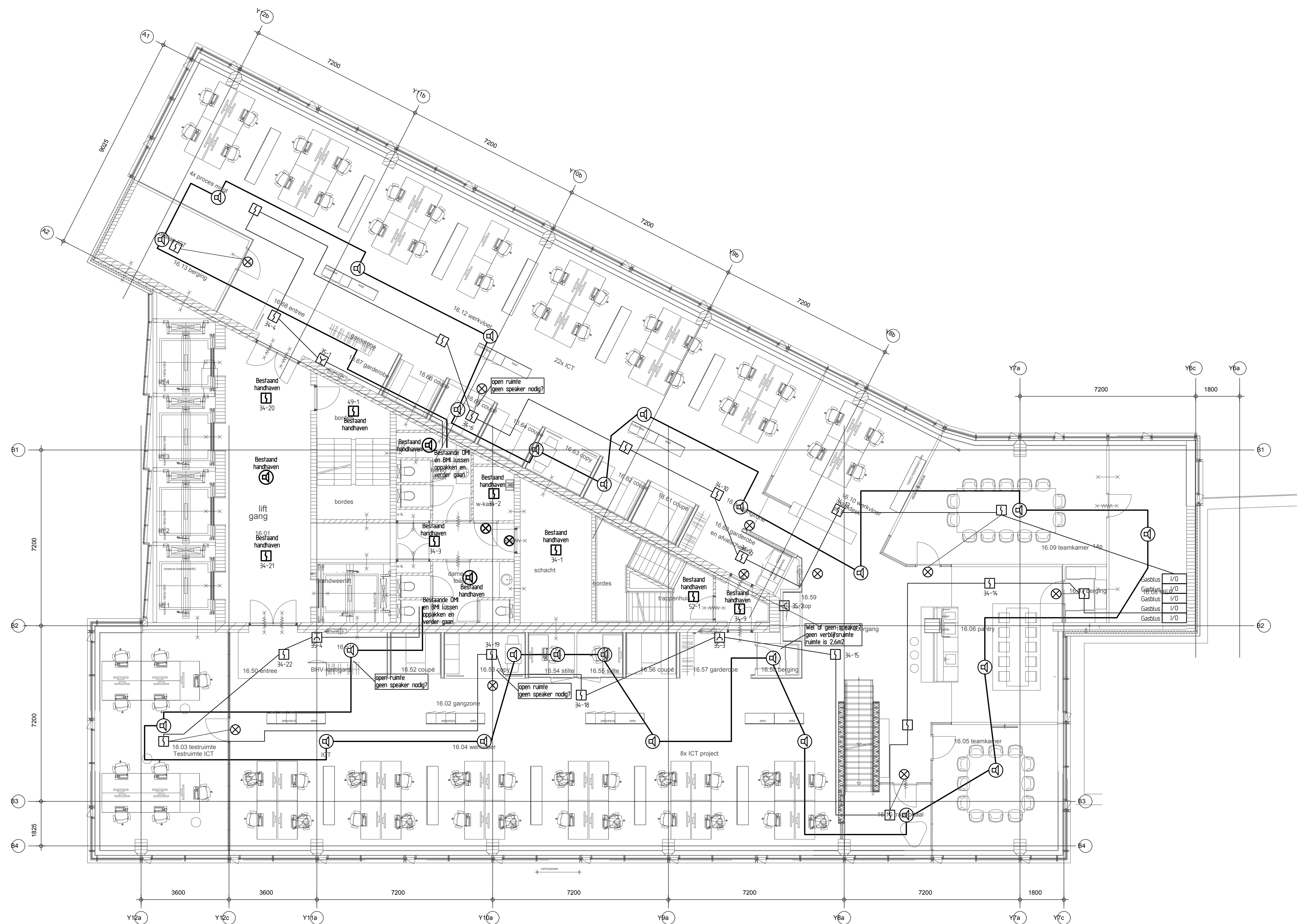

Voor Renvooi, zie blad 1

Totaal aantal speakers: 25
zonder "bestaand handhaven"

Gewijzigd: A: 30-3-5	Omschrijving: Nieuwe bouwkundige onderlegger	Par: JR	Status: Status datum:		VOOR UITVOERING			
			Onderwerp:		Brandmeld en ontruimingsinstallatie 16e verdieping			
Opdrachtgever:			ABN Amro lease		Adres: Viegederlaan 15-97 3526KT Utrecht			
Project:			Kantoorgebouw Le Mirage ABN amro Lease		Adres: Viegederlaan 15-97 3526KT Utrecht			
 TERBERG Totaal Installaties			Vestiging Utrecht Swammerdambweg 7 3401 MP IJsselstein Tel: +31 (0)30 6860711 Fax: +31 (0)30 6860706 Web: www.terberg.eu		Schaal: 1:100 Formaat: A1 Datum: 6-2-15 Huidige bouwkundig: 27-03-2015 Normen: NEN 2535 + C1 2009 NEN 2575, NEN 2576		PriJ-Tem: 04 PriJ-leider: R1 Tekenaar: JKR Projectnummer: 24.14.4229 Bladnummer: BM/16	
			Deze tekening blijft eigendom van Terberg Totaal Installaties en mag zonder schriftelijke toestemming niet worden vermenigvuldigd of gepubliceerd noch aan derden ter inzage worden gegeven.					

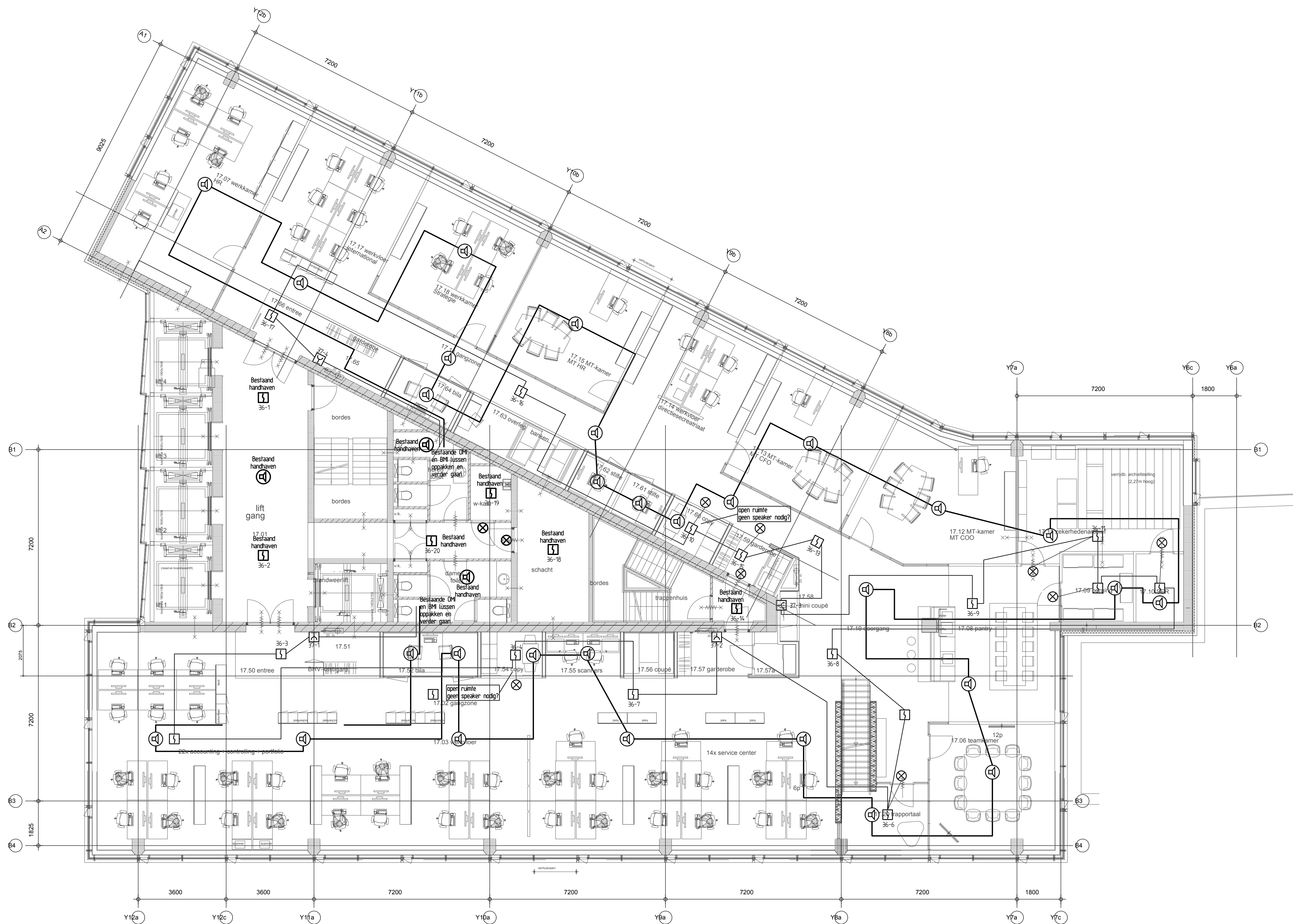

Voor Renvooi, zie blad 1

Totaal aantal speakers: 29
zonder "bestaand handhaven"

Par:	JR	Status:	VOOR UITVOERING	
JR	JR	Status datum:		
JR	JR	Onderwerp:	Brandmeld en ontruimingsinstallatie 17e verdieping	
JR	JR	Opdrachtgever:	ABN Amro lease	
JR	JR	Project:	Kantoorgebouw Le Mirage ABN amro Lease	
JR	JR	Adres:	Vleged herlaan 15-97 3526KT Utrecht	
JR	JR	Adres:	Vleged herlaan 15-97 3526KT Utrecht	
JR	JR	Schaal:	1:100	
JR	JR	Formaat:	A1	
JR	JR	Datum:	6-2-15	
JR	JR	Huidige bouwkundig:	27-9-2015	
JR	JR	Normen:	NEN 2535 + C1 2009 NEN 2575, NFR2576	
JR	JR	Prij-Team:	04	
JR	JR	Prij-leider:	JR	
JR	JR	Tekenaar:	JR	
JR	JR	Projectnummer:	24.14.4229	
JR	JR	Bladnummer:	BM/17	

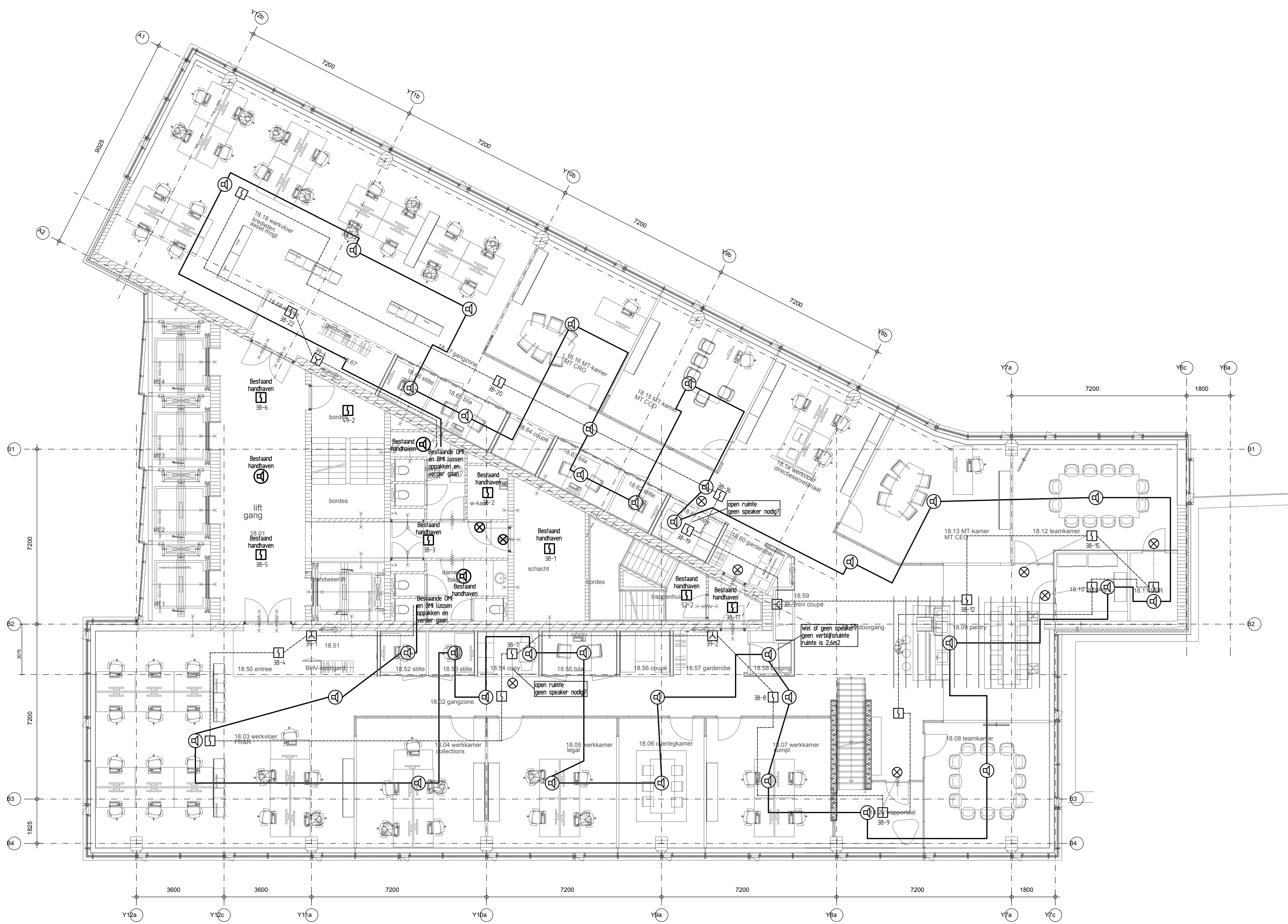

Voor Renvooi, zie blad 1

Totaal aantal speakers: 34
zonder "bestaand handhaven"

Gewijzigd: A: 30-3-5 B: 30-3-5 C: 30-3-5 D: 30-3-5 E: 30-3-5 F: 30-3-5 G: 30-3-5 H: 30-3-5 I: 30-3-5 J: 30-3-5 K: 30-3-5 L: 30-3-5 M: 30-3-5 N: 30-3-5 O: 30-3-5 P: 30-3-5 Q: 30-3-5 R: 30-3-5 S: 30-3-5 T: 30-3-5 U: 30-3-5 V: 30-3-5 W: 30-3-5 X: 30-3-5 Y: 30-3-5 Z: 30-3-5	Omschrijving: Nieuwe bouwrijde onderligger	Par: JR	Status: Status datum:	VOOR UITVOERING				
				Onderwerp: Brandmeld en ontruimingsinstallatie 18e verdieping				
				Opdrachtgever: ABN Amro lease Project: Kantoorgebouw Le Mirage ABN amro Lease				
				Adres: Vlegend herlaan 15-97 3526KT Utrecht				
				Terberg Totaal Installaties				
				Vestiging Utrecht Swanmerdamweg 7 3401 MP IJsselstein Tel: +31 (0)30 6860711 Fax: +31 (0)30 6860766 Web: www.terberg.eu				
				Schaal: 1:100 Formaat: A1 Datum: 6-2-15 Huidige bouwkundig: 27-03-2015 Normen: NEN 2535 + C1 2009 NEN 2575, NFR2576				
				Prijs-Team: 04 Prijs-leider: RT Tekenaar: JKR Projectnummer: 24.14.4229 Bladnummer: BM/18				

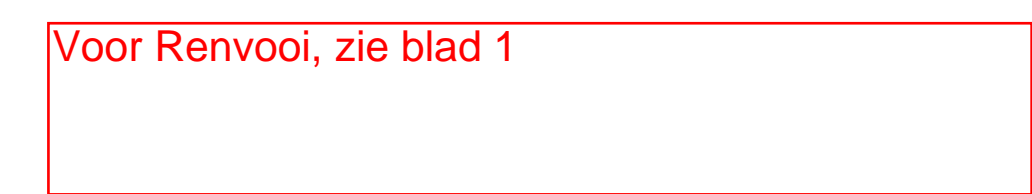

Status:	VOOR UITVOERING
Status datum:	
Onderwerp:	Brandmeld en ontruimingsinstallatie 19e verdieping

TERBERG
Totaal Installaties

Vestiging Utrecht
 Swammerdamweg
 3401 MP Lissesteede
 Tel: +31 (0)30 686077
 Fax: +31 (0)30 686078
 Web: www.terberg.nl

Deze tekening blijft eigendom van Terberg Totaal Installaties en mag zonder schriftelijke toestemming niet worden
 vermenigvuldigd of gekopieerd noch aan derden ter inzage worden gegeven

TERBERG
Totaal Installaties

Vestiging Utrecht
 Swammerdamweg
 3401 MP Lissesteede
 Tel: +31 (0)30 686077
 Fax: +31 (0)30 686078
 Web: www.terberg.nl

Deze tekening blijft eigendom van Terberg Totaal Installaties en mag zonder schriftelijke toestemming niet worden
 vermenigvuldigd of gekopieerd noch aan derden ter inzage worden gegeven

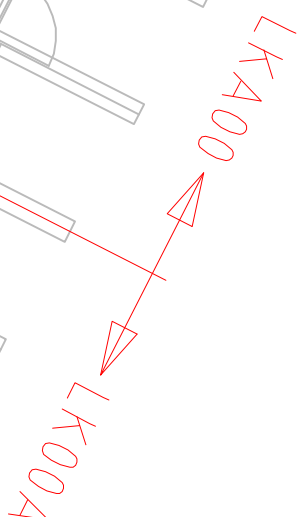

05	
04	
03	
02	
01	Werktek. Ter controle (volg
Wijz.	Omschrijving



boermans
 Elektrotechniek BV +31 (0)20 514.2801 www.boermans.com

Zuiderzeelaan 97, 1382 JY Weesp, info@boermans.com

Proj.nr. :	14-108
Blad :	E0070a
Schaal :	1:100
Datum :	14-11-2014
Get :	DLT
Formaat :	A2

Technisch Beheerder
Geecontroleerd door:
Datum :
Paraf :

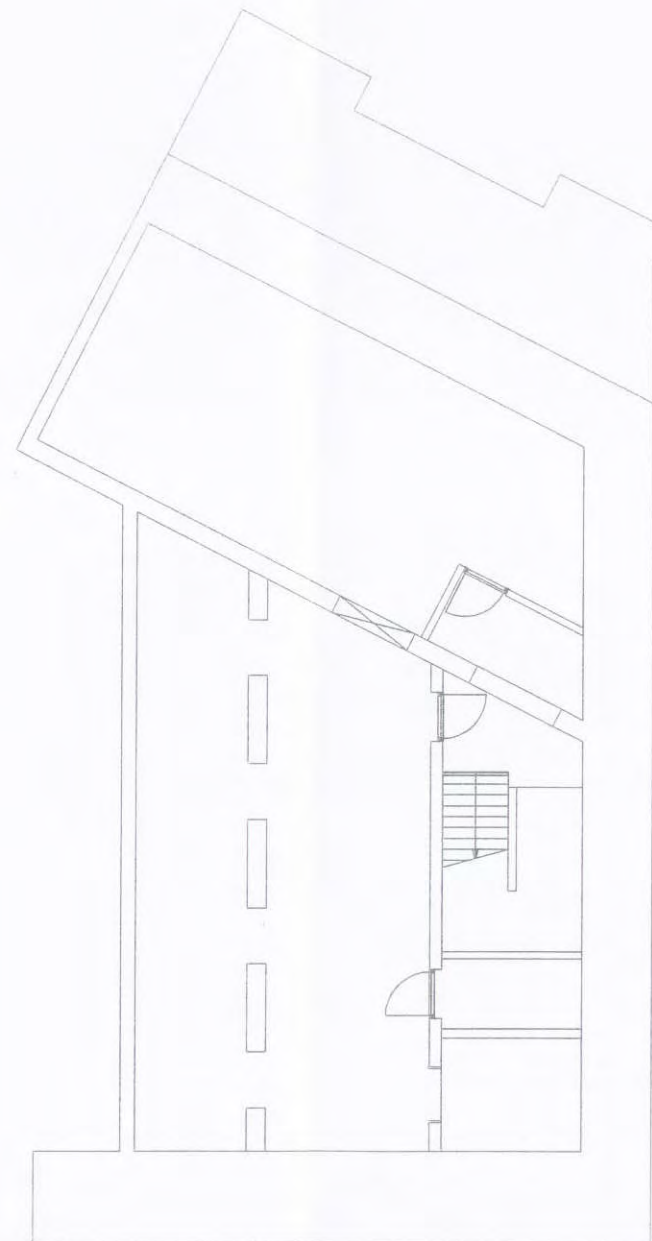

VERKLARING DER TEKENS

Behoort bij besluit



Gemeente Utrecht

Kelder
Le Mirage
Utrecht



Tel. 0318 - 640310
Fax 0318 - 640425

Tek.nr. : LMU_T0-1

Project : 90500926

Revisie : 04-06-09

Behoort bij besluit



Gemeente Utrecht

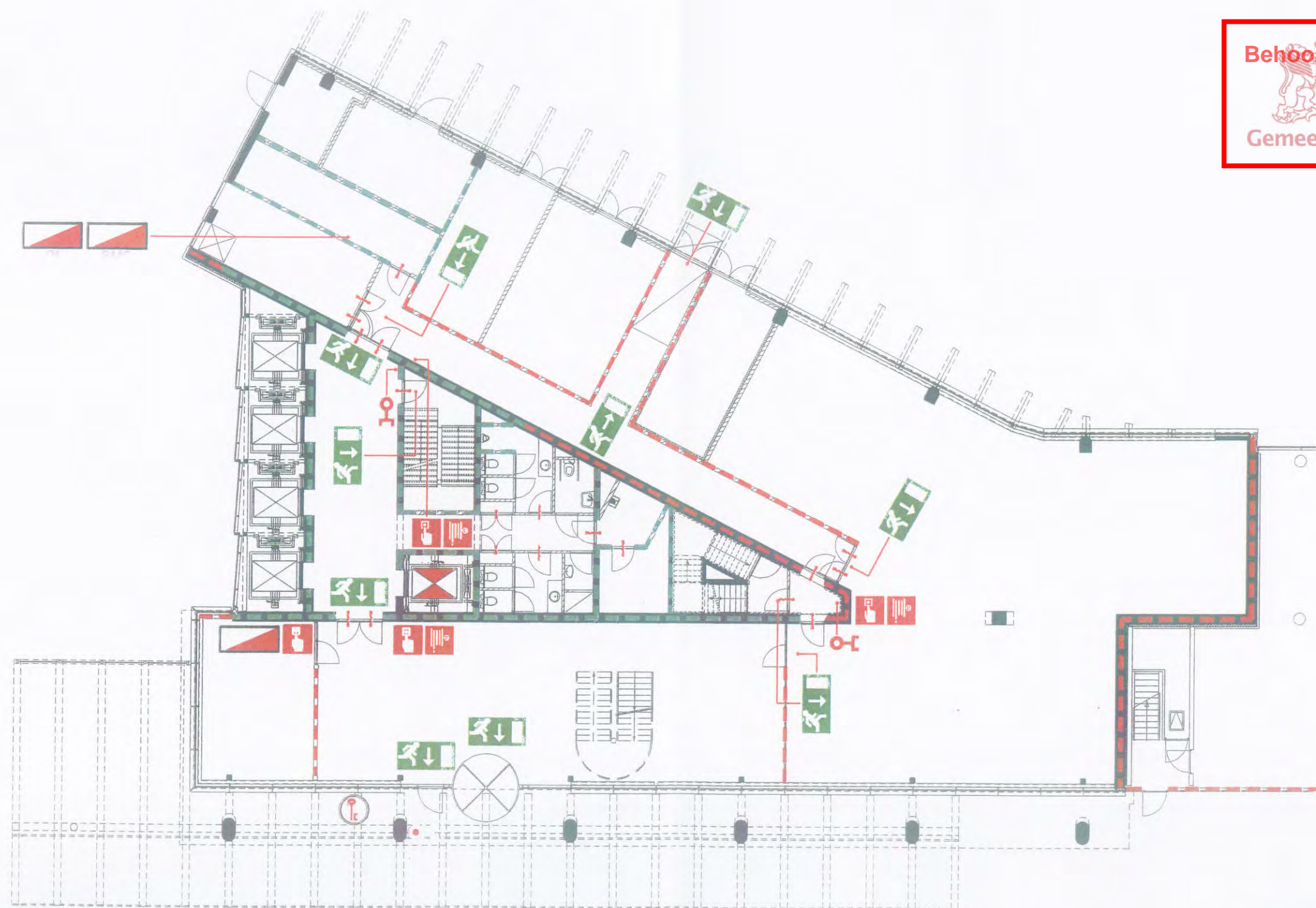

VERKLARING DER TEKENS

	Brandmeldcentrale		Brandelangkoppel		Lift		Brandwerende scheidings 30 minuten		Vluchtrichting recht-door of naar beneden
	Brandmeldpaneel		Sleutelbuis		Brandweerlift		Brandwerende scheidings 60 minuten		Vluchtrichting rechtsaf
	Handbrandmelder		Droge blusleiding		Zelfsluitende deur		Brandwerende scheidings 120 minuten		Vluchtrichting linksaf
	Ontruiminginstallatie		Afname punt droge blusleiding		Zelfsluitende deur rook-/brandwerend				

Begane grond
Le Mirage
Utrecht

PICAS
Tel. 0318 - 640310
Fax 0318 - 640425

Tek.nr. : LMU_T00
Project : 90500926
Revisie : 10-06-09

Behoort bij besluit



Gemeente Utrecht

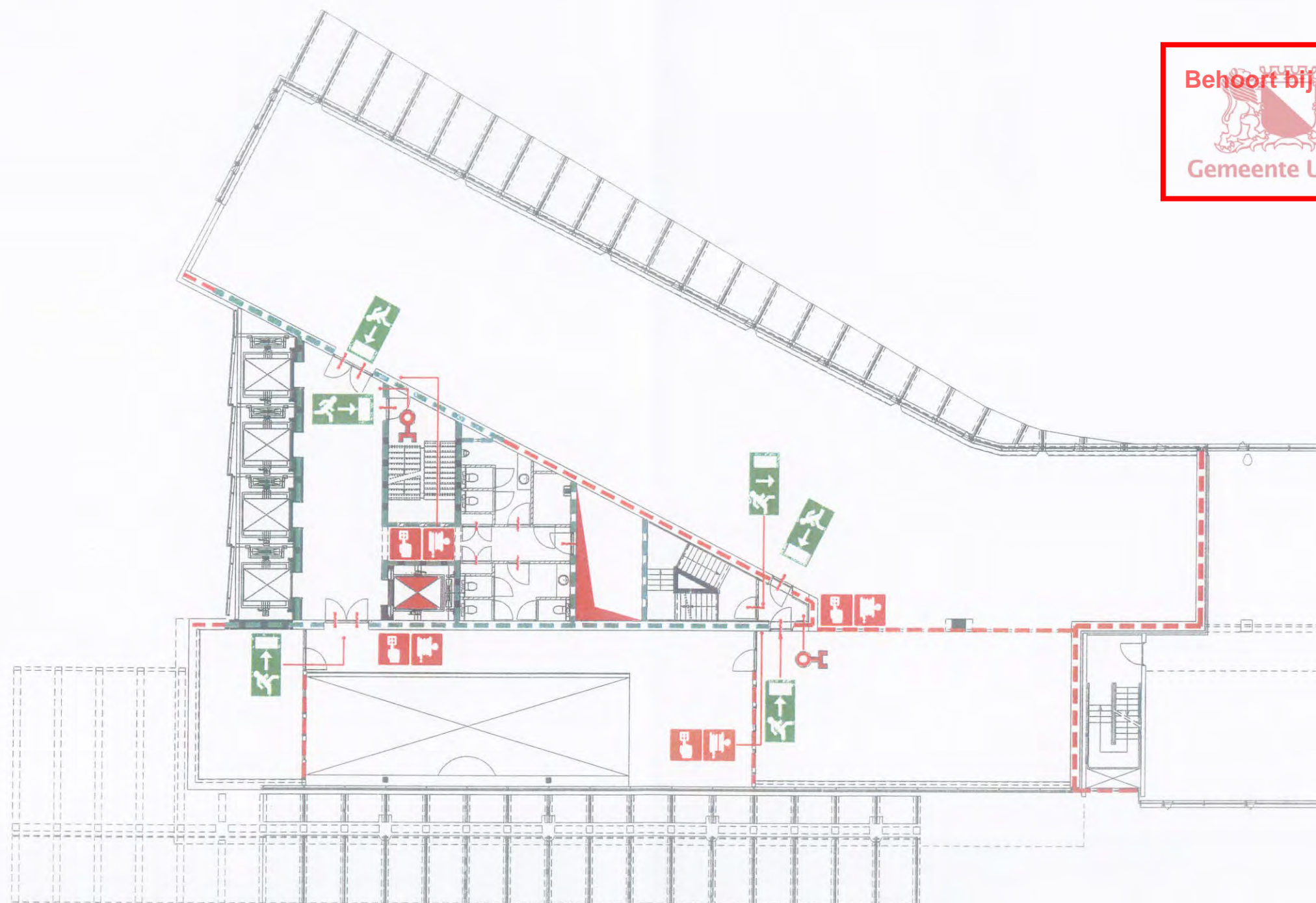

VERKLARING DER TEKENS

	Handbrandmelder		Brandwerende		Brandwerende		Vluchtrichting recht-
	Brandlanghospel		Schacht		Brandwerende		Vluchtrichting
	Droge blusleiding		Zelfsluitende deur		Brandwerende		Vluchtrichting linksaf
	Lift		Zelfsluitende deur		Brandwerende		Locatie ontruimings-
			rook-/brandwerend				plattgrond

1^e Verdieping
Le Mirage
Utrecht

PICAS
Tel. 0318 - 640310
Fax 0318 - 640425

Tek.nr. : LMU_T01
Project : 90500926
Revisie : 10-06-09

ehoor bij bes

Gemeente Utrecht

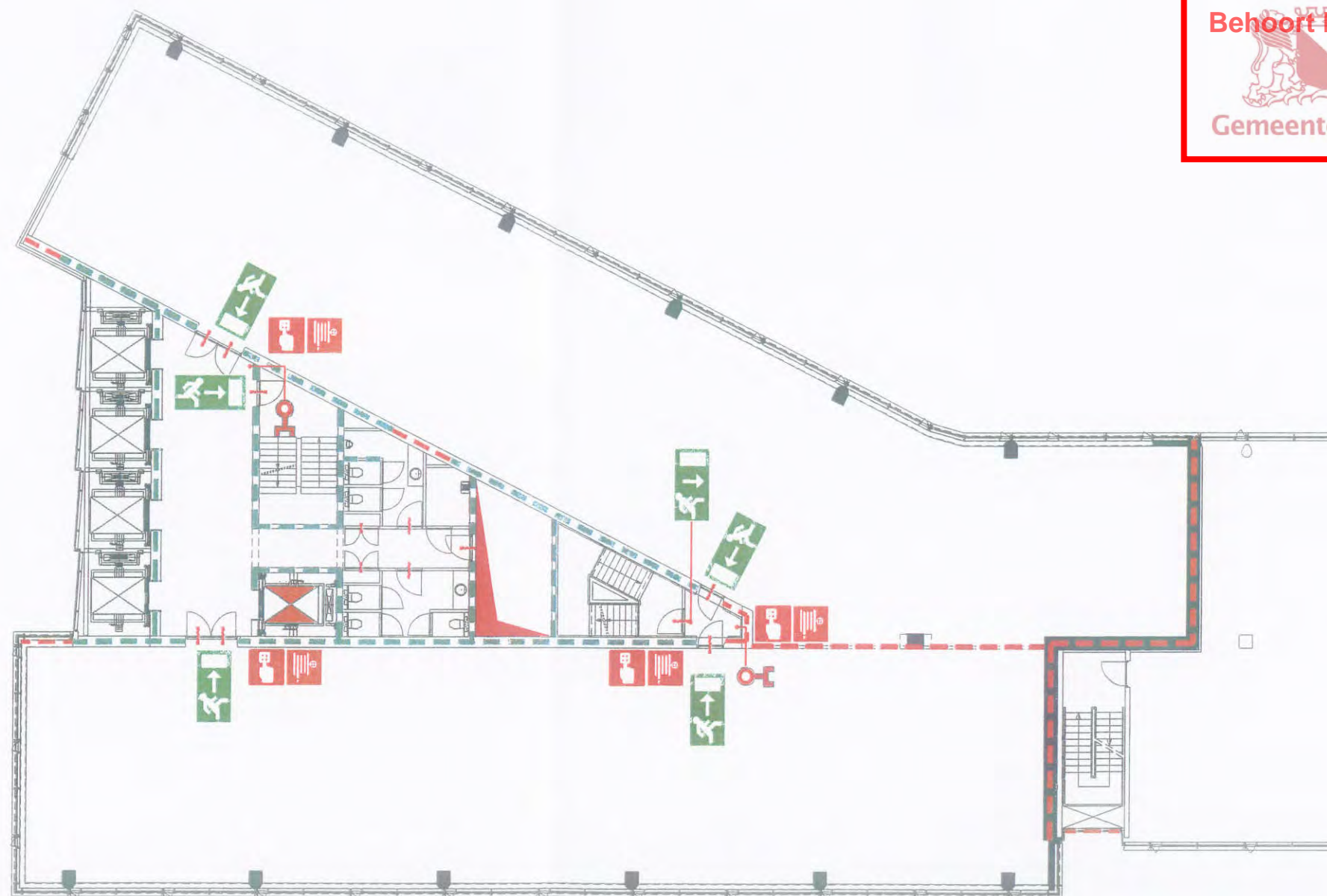

VERKLARING DER TEKENS



Handbrandmelder



Brandweerlift



Brandwerende
scheiding 30 minuten



Vluchtrichting recht-
door of naar beneden



Brandslanghaspel



Schacht



Brandwerende
scheiding 60 minuten



Vluchtrichting
rechtsaf



Droge blusleiding



Zelfsluitende deur



Brandwerende
scheiding 120 minuten



Locatie ontruimings-
plattegrond



Lift



Zelfsluitende deur
rook-/brandwerend



Vluchtrichting linksaf

2^e Verdieping
Le Mirage
Utrecht

RICAS
Tel. 0318 - 640310
Fax 0318 - 640425

Tek.nr. : LMU_T02
Project : 90500926
Revisie : 10-06-09

Behoort bij besluit



Gemeente Utrecht

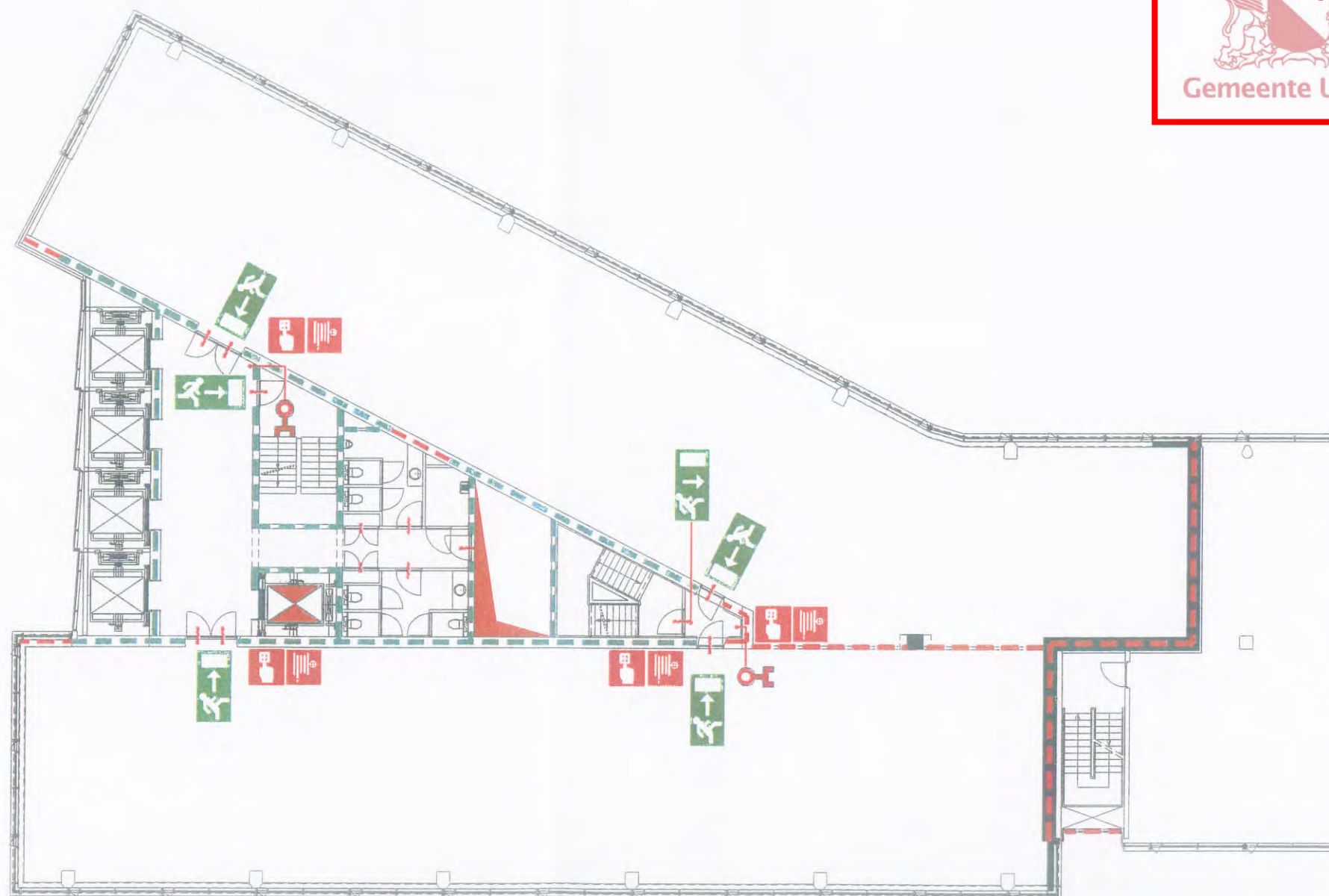

VERKLARING DER TEKENS

	Handbrandmelder		Brandweertif		Brandwerende scheiding 30 minuten		Vluchtrichting recht- door of naar beneden
	Brandslanghaspel		Schacht		Brandwerende scheiding 60 minuten		Vluchtrichting rechtsaf
	Droge blusleiding		Zelfsluitende deur		Brandwerende scheiding 120 minuten		Locatie ontruimings- plattegrond
	Lift		Zelfsluitende deur rook-/brandwerend		Vluchtrichting linksaf		

3^e Verdieping
Le Mirage
Utrecht

PICAS

Tel. 0318 - 640310
Fax 0318 - 640425

Tek.nr. : LMU_T03

Project : 90500926

Revisie : 10-06-09

Behoort bij besluit

 Gemeente Utrecht

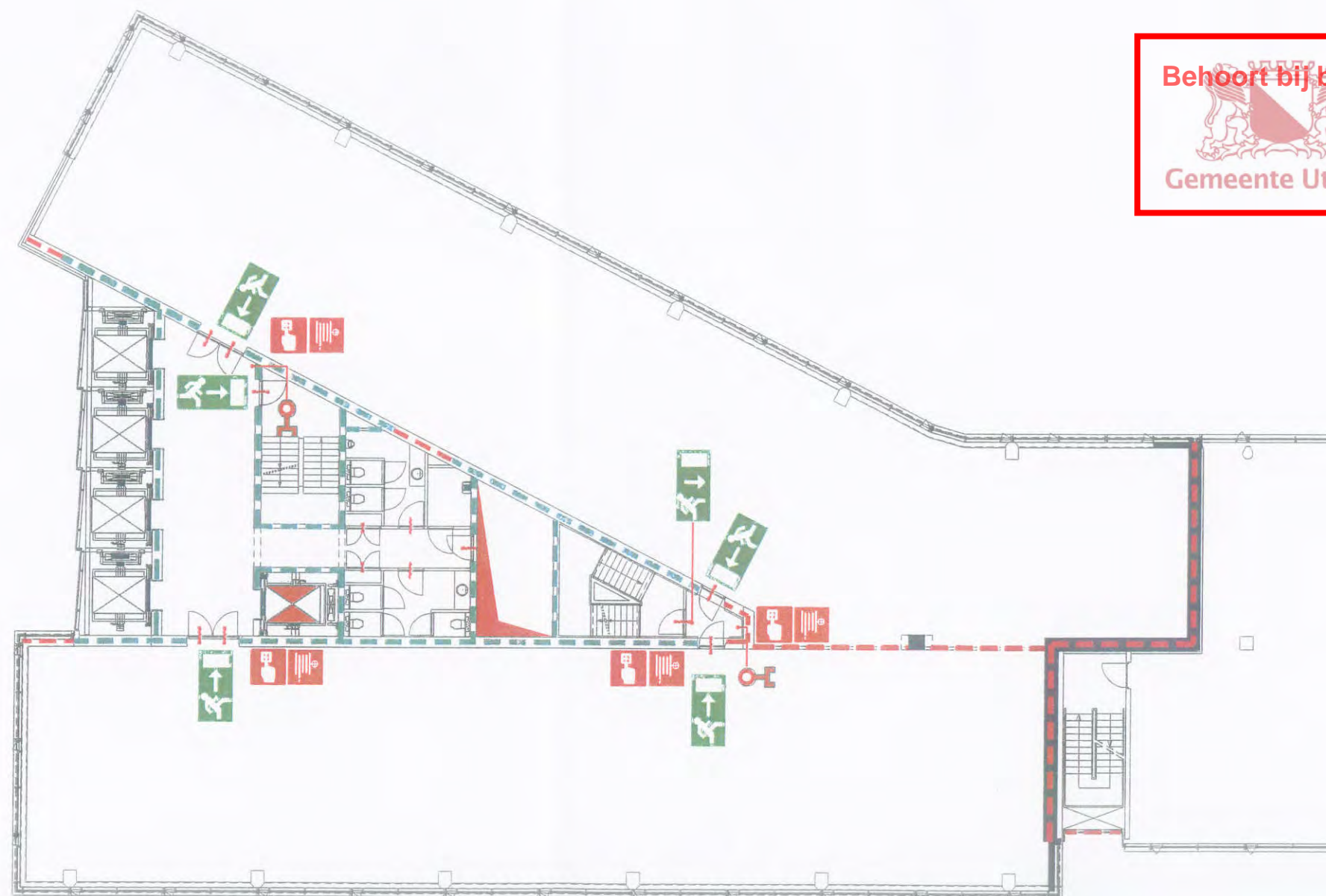

VERKLARING DER TEKENS

	Handbrandmelder		Brandweerdeur		Brandwerende scheiding 30 minuten		Vluchtrichting recht- door of naar beneden
	Brandslanghaspel		Schecht		Brandwerende scheiding 60 minuten		Vluchtrichting rechtsaf
	Droge blusleiding		Zelfsluitende deur		Brandwerende scheiding 120 minuten		Vluchtrichting linksaf
	Lift		Zelfsluitende deur rook-/brandwerend				Locatie ontruimings- plaattegrond

4^e Verdieping
 Le Mirage
 Utrecht

PICAS
 Tel. 0318 - 640310
 Fax 0318 - 640425

Tek.nr. : LMU_T04
 Project : 90500926
 Revisie : 10-06-09

Behoort bij besluit



Gemeente Utrecht

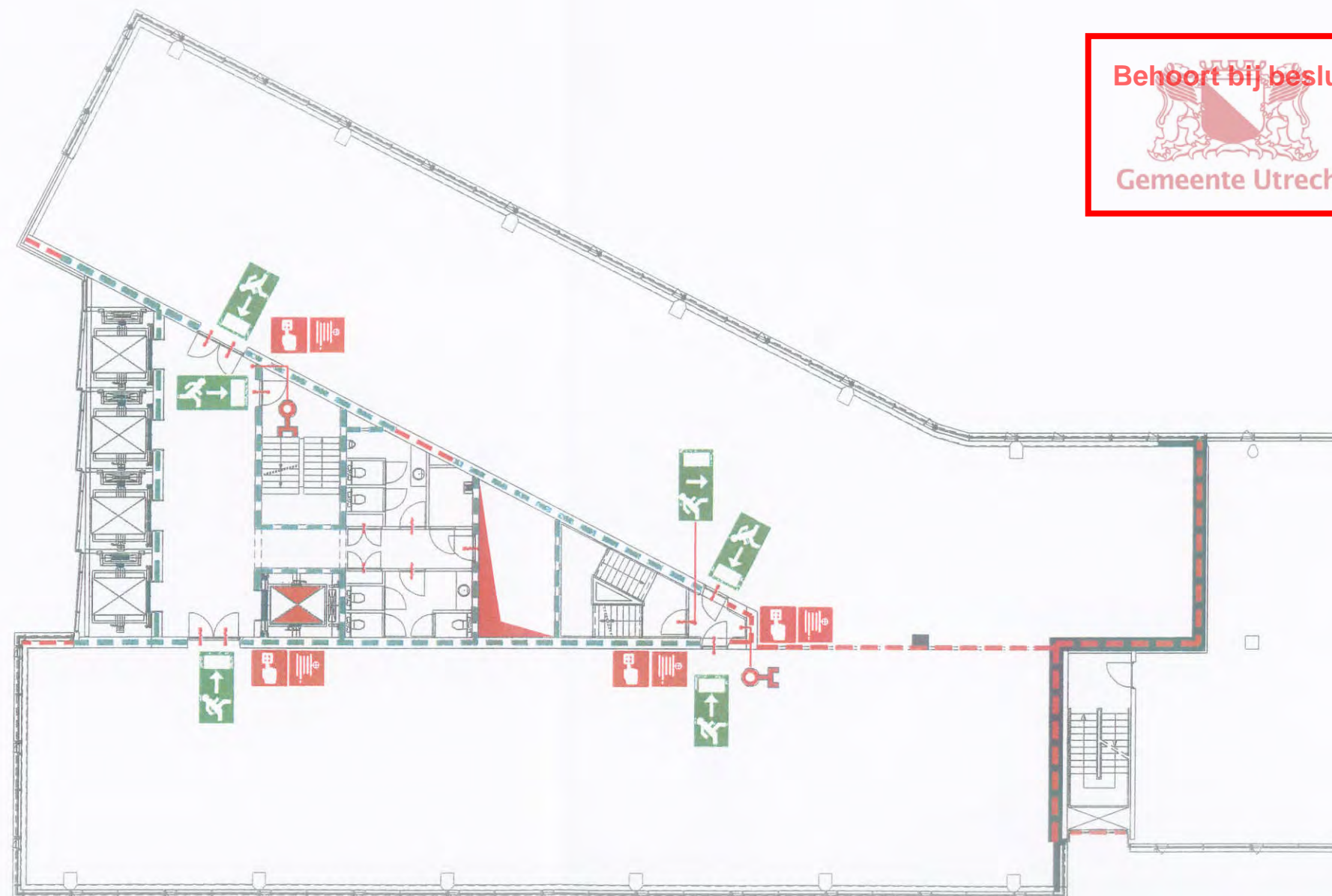

VERKLARING DER TEKENS



Handbrandmelder



Brandweertilt



Brandwerende
scheiding 30 minuten



Vluchtrichting recht-
door of naar beneden



Brandslanghaspel



Schacht



Brandwerende
scheiding 60 minuten



Vluchtrichting
rechtsaf



Droge blusleiding



Zelfsluitende deur



Brandwerende
scheiding 120 minuten



Locatie ontruimings-
plattegrond



LIR



Zelfsluitende deur
rook-/brandwerend



Vluchtrichting linksaf

5^e Verdieping
Le Mirage
Utrecht

RICAS
Tel. 0318 - 640310
Fax 0318 - 640425

Tek.nr. : LMU_T05

Project : 90500926

Revised : 10-06-09

Behoort bij besluit



Gemeente Utrecht



VERKLARING DER TEKENS

	Handbrandmelder		Brandweertift		Brandwerende scheiding 30 minuten		Vluchtrichting recht-door of naar beneden
	Brandslanghaspel		Schacht		Brandwerende scheiding 60 minuten		Vluchtrichting rechtsaf
	Droge blusleiding		Zelfsluitende deur		Brandwerende scheiding 120 minuten		Locatie ontruimingsplaattegrond
	Lift		Zelfsluitende deur rook-/brandwerend		Vluchtrichting linksaf		

6^e Verdieping
Le Mirage
Utrecht

RICAS
Tel. 0318 - 640310
Fax 0318 - 640425

Tek.nr. : LMU_T06
Project : 90500926
Revisie : 10-06-09

Behoort bij besluit

 Gemeente Utrecht

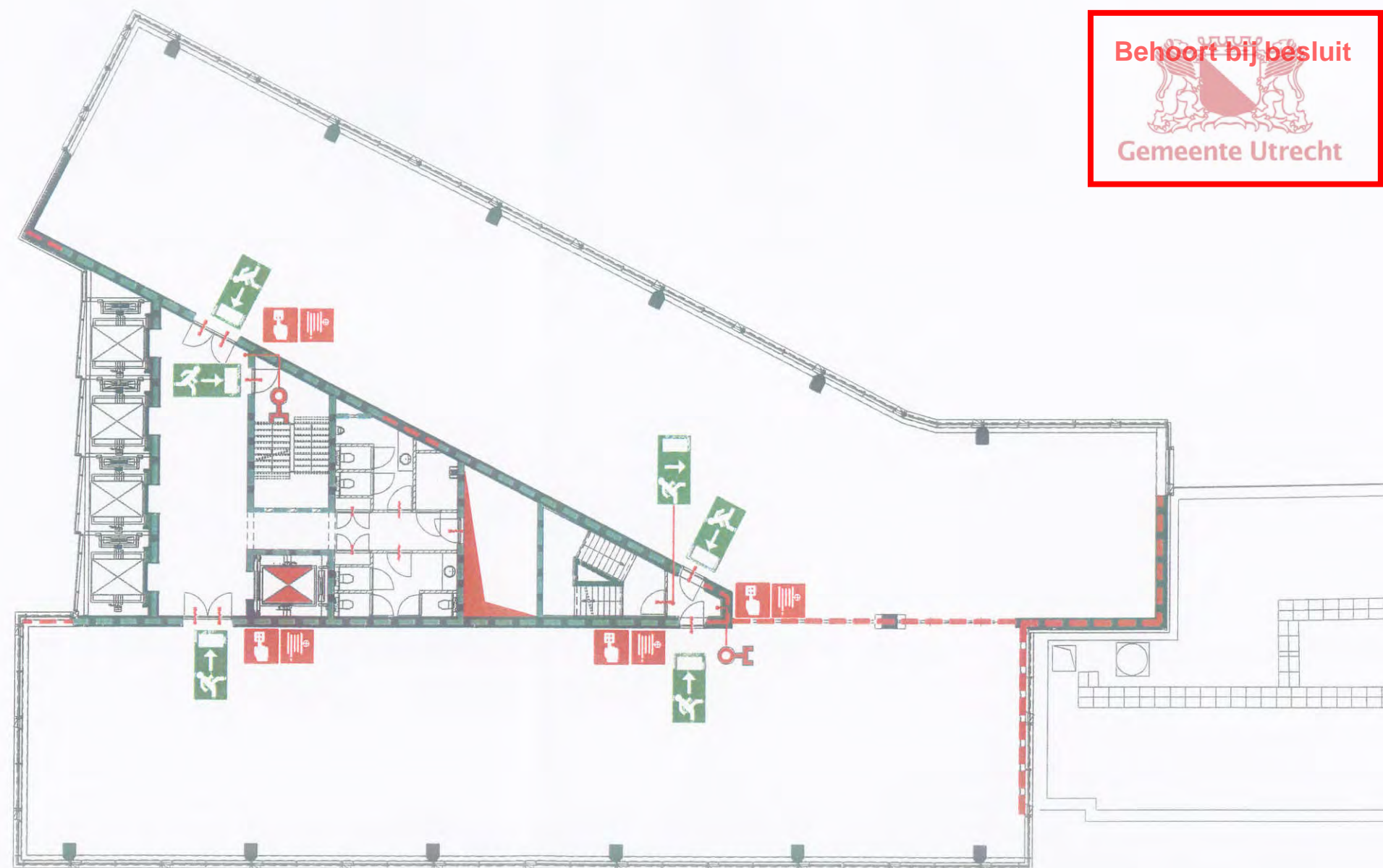

VERKLARING DER TEKENS

	Handbrandmelder		Brandweertift		Brandwerende scheidings 30 minuten		Vluchtrichting recht-door of naar beneden
	Brandslanghaspel		Schecht		Brandwerende scheidings 60 minuten		Vluchtrichting rechtsaf
	Droge blusleiding		Zelfsluitende deur		Brandwerende scheidings 120 minuten		Locatie ontruimings-plattegrond
	Lift		Zelfsluitende deur rook-/brandwerend		Vluchtrichting linksaf		

7^e Verdieping
 Le Mirage
 Utrecht

	Tek.nr. : LMU_T07
Tel. 0318 - 640310 Fax 0318 - 640425	Project : 90500926 Revisie : 10-06-09

Behoort bij besluit

 Gemeente Utrecht

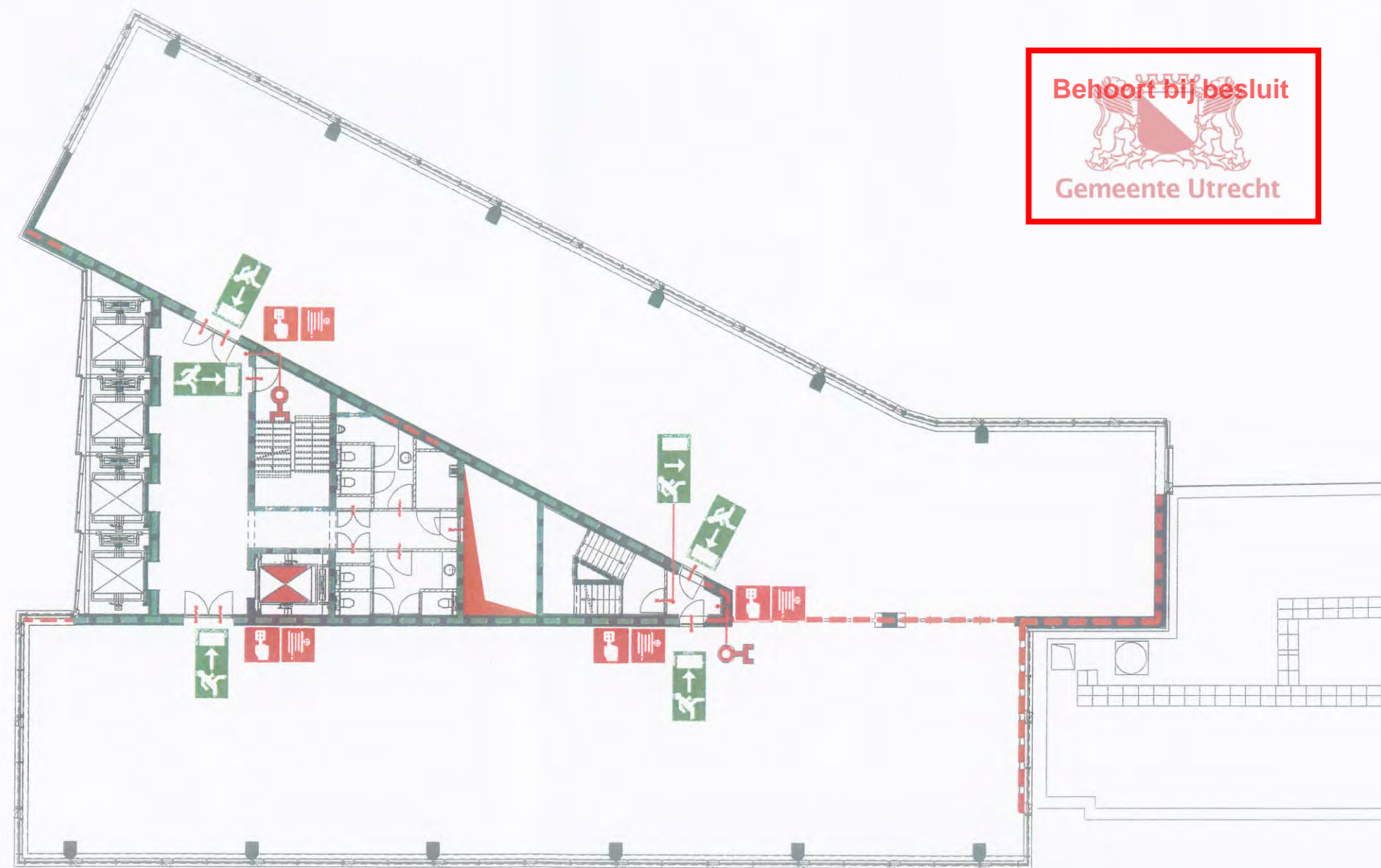

VERKLARING DER TEKENS

	Handbrandmelder		Brandweerlift		Brandwerende scheiding 30 minuten		Vluchtrichting recht- door of naar beneden
	Brandslanghaspel		Schacht		Brandwerende scheiding 60 minuten		Vluchtrichting rechtsaf
	Droge blusleiding		Zelfsluitende deur		Brandwerende scheiding 120 minuten		Vluchtrichting linksaf
	Lift		Zelfsluitende deur rook-/brandwerend		Locatie ontruimings- plaattegrond		

8^e Verdieping
 Le Mirage
 Utrecht

PICAS
 Tel. 0318 - 640310
 Fax 0318 - 640425

Tek.nr. : LMU_T08
Project : 90500926
Revisie : 10-06-09



VERKLARING DER TEKENS



Brandenburgerit



Schacht



Zelfsluitende deur



Zelfsluitende deur



•



Fluchtrichtung recht-



Vluchtrichting



Locatie ontruimings-
platform



9^e Verdieping
Le Mirage
Utrecht



Project : 90500926

Revised: 10-06-09

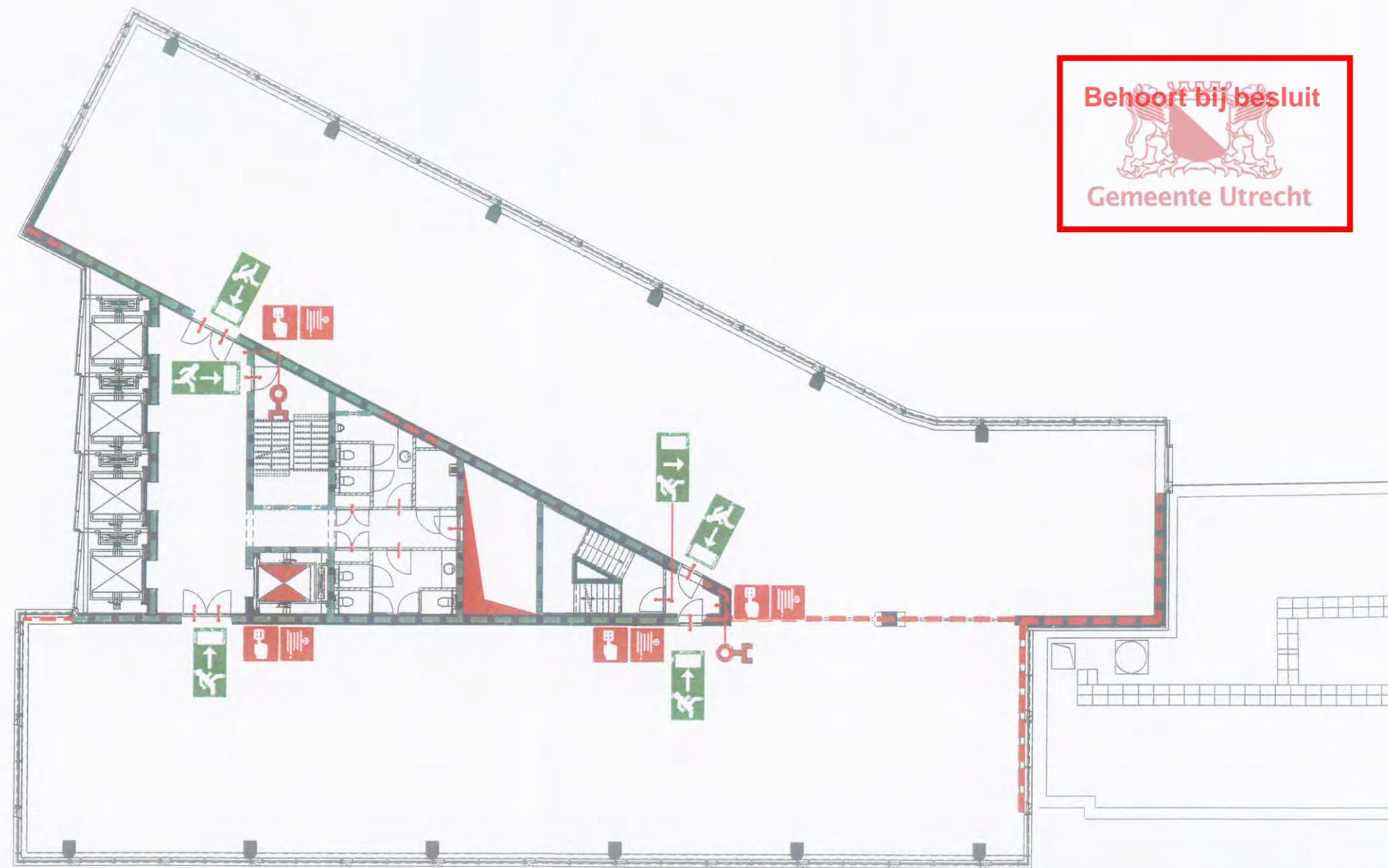

Behoort bij besluit

 Gemeente Utrecht

VERKLARING DER TEKENS

	Handbrandmelder		Brandweerlift		Brandwerende scheiding 30 minuten		Vluchtrichting recht-door of naar beneden
	Brandslanghaspel		Schacht		Brandwerende scheiding 60 minuten		Vluchtrichting rechtsaf
	Droge blusleiding		Zelfsluitende deur		Brandwerende scheiding 120 minuten		Locatie ontruimingsplaattegrond
	Lift		Zelfsluitende deur rook-/brandwerend		Vluchtrichting linksaf		

10^e Verdieping
 Le Mirage
 Utrecht

	Tek.nr. : LMD_T10
Tel. 0318 - 640310	Project : 90500926
Fax 0318 - 640425	Revisie : 10-06-09

Behoort bij besluit



Gemeente Utrecht

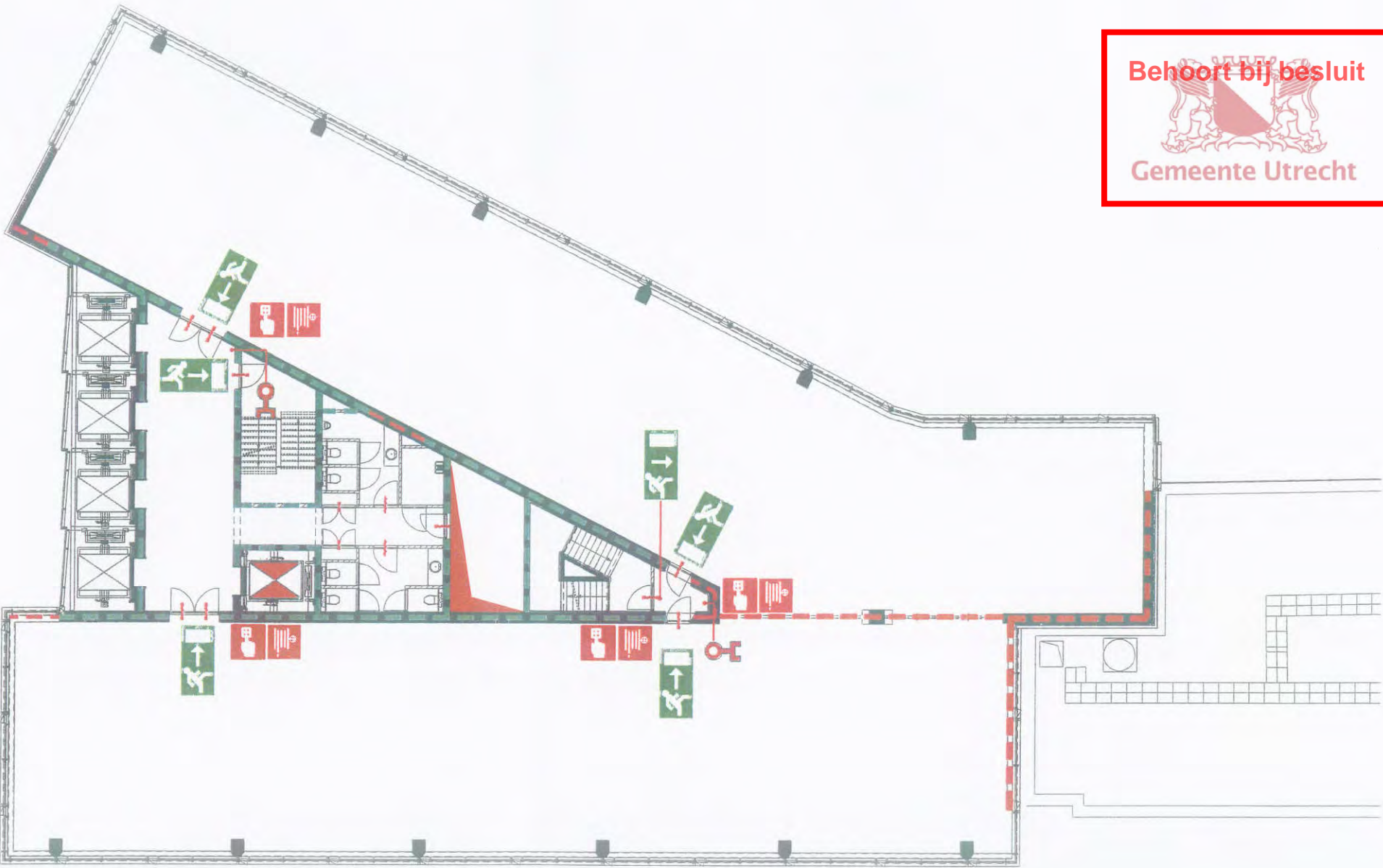

VERKLARING DER TEKENS

	Handbrandmelder		Brandweerlift		Brandwerende scheiding 30 minuten		Vluchtrichting recht-door of naar beneden
	Brandslanghaspel		Schacht		Brandwerende scheiding 60 minuten		Vluchtrichting rechtsaf
	Droge buisleiding		Zelfsluitende deur		Brandwerende scheiding 120 minuten		Locatie ontruimingsplaattegrond
	Lift		Zelfsluitende deur rook-/brandwerend		Vluchtrichting linksaf		

11^e Verdieping
Le Mirage
Utrecht



Tel. 0318 - 640310
Fax 0318 - 640425

Tekenr. : LMU_T11
Project : 90500926
Revisie : 10-06-09

Behoort bij besluit



Gemeente Utrecht

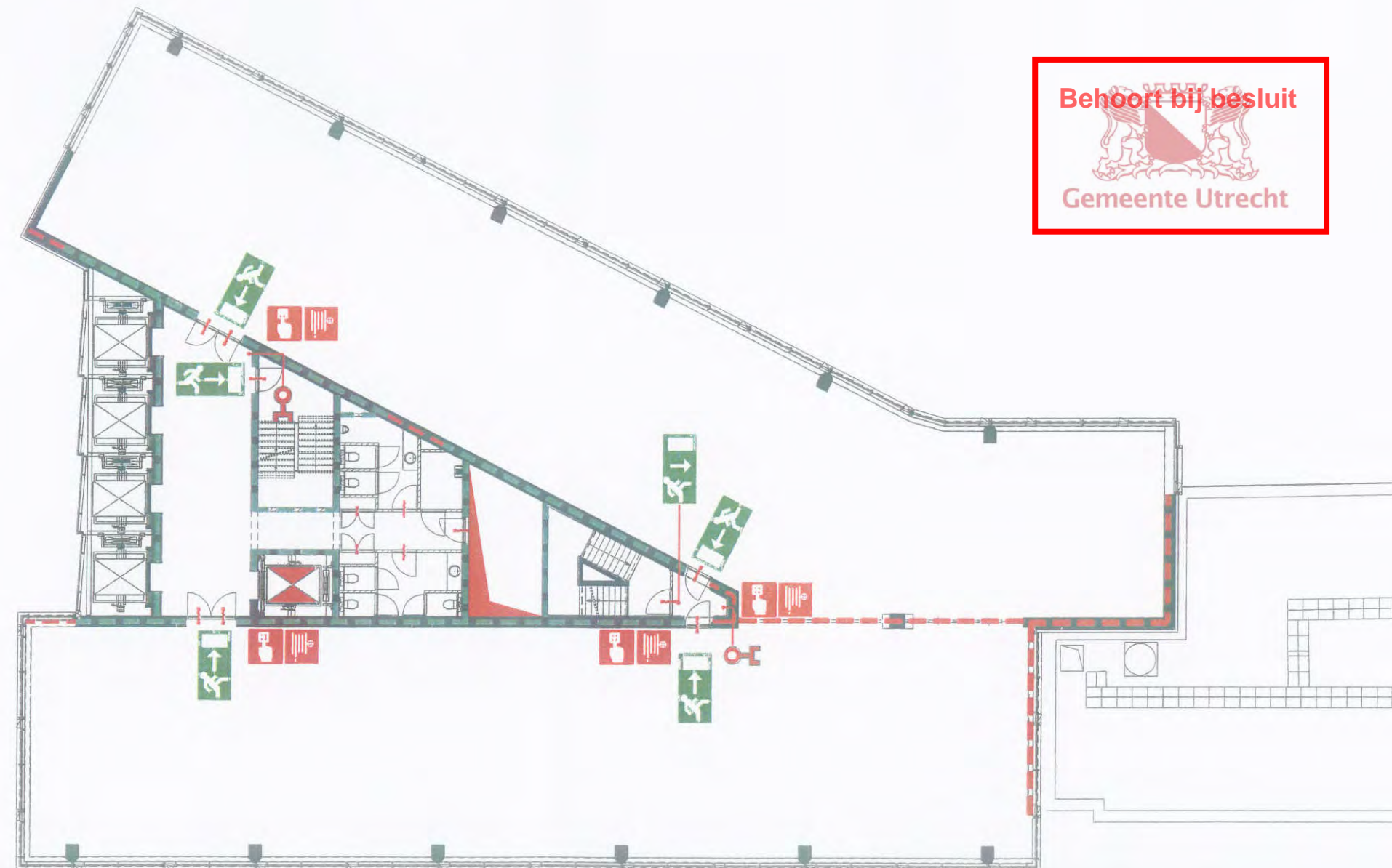

VERKLARING DER TEKENS



Handbrandmelder



Brandweerlift



Brandwerende



Fluchtrichtung recht-



Brandslanghaspel



Schecht

Brandwerende
scheiding 60 minuten

Viuchtrichtung
rechtsof



Droge blusleiding



Zelfsluitende deur

Brandwerende
scheiding 120 minuten

Locatie ontruimings-
plottergrond

12^e Verdieping
Le Mirage
Utrecht



Tel. 0318 - 640310
Fax 0318 - 640425

Tek.nr. : LMU_T12

Project : 90500926

Revised : 10-06-09

Behoort bij besluit



Gemeente Utrecht

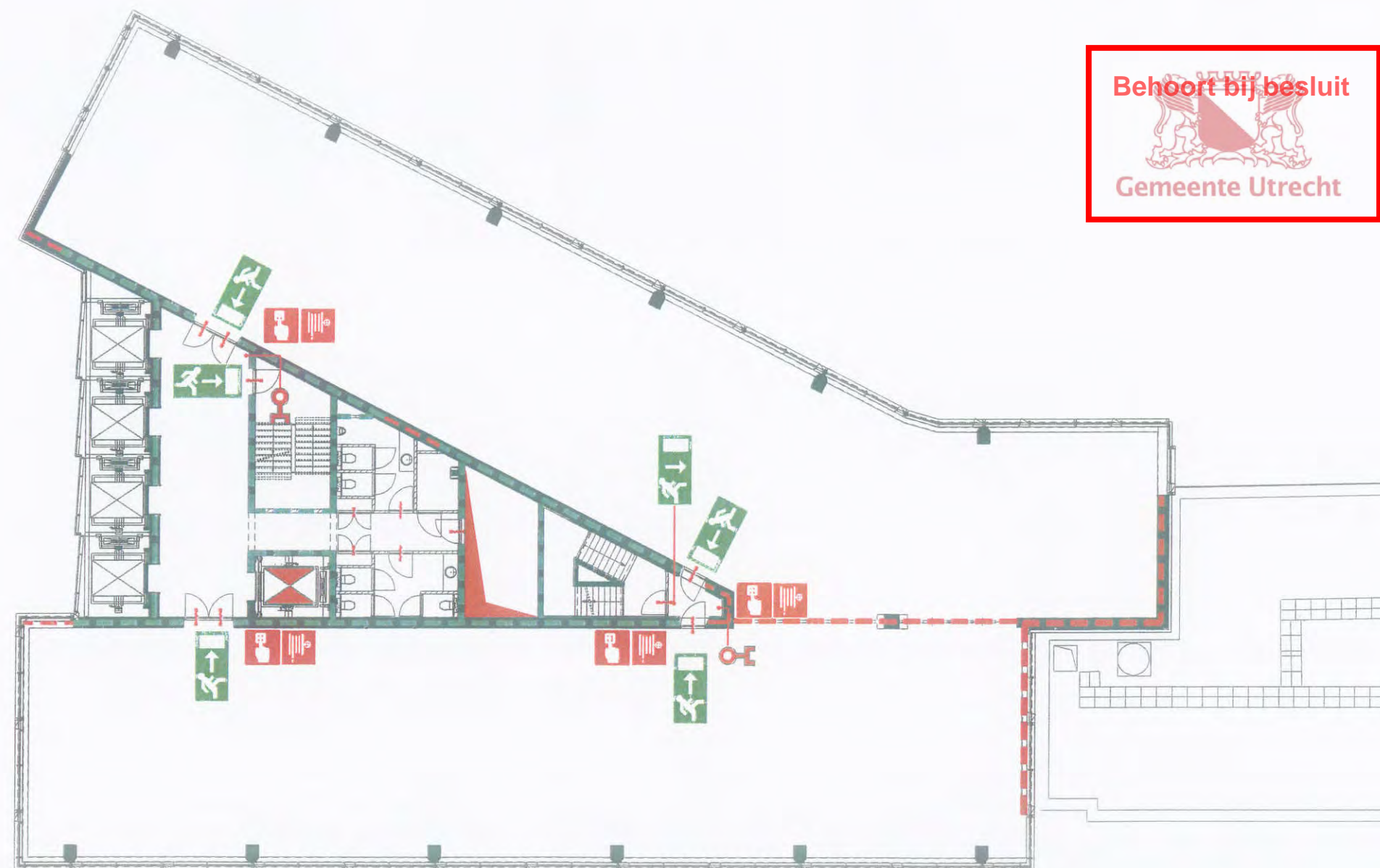

VERKLARING DER TEKENS

	Handbrandmelder		Brandweerlift		Brandwerende scheiding 30 minuten		Vluchtrichting recht-door of naar beneden
	Brandslanghaspel		Schacht		Brandwerende scheiding 60 minuten		Vluchtrichting rechtsaf
	Droge blusleiding		Zelfsluitende deur		Brandwerende scheiding 120 minuten		Vluchtrichting linksaf
	Lift		Zelfsluitende deur rook-/brandwerend		Locatie ontruimings-plaattegrond		

13^e Verdieping
Le Mirage
Utrecht

RICAS
Tel. 0318 - 640310
Fax 0318 - 640425

Tek.nr. : LMU_T13
Project : 90500926
Revisie : 10-06-09

Behoort bij besluit



Gemeente Utrecht

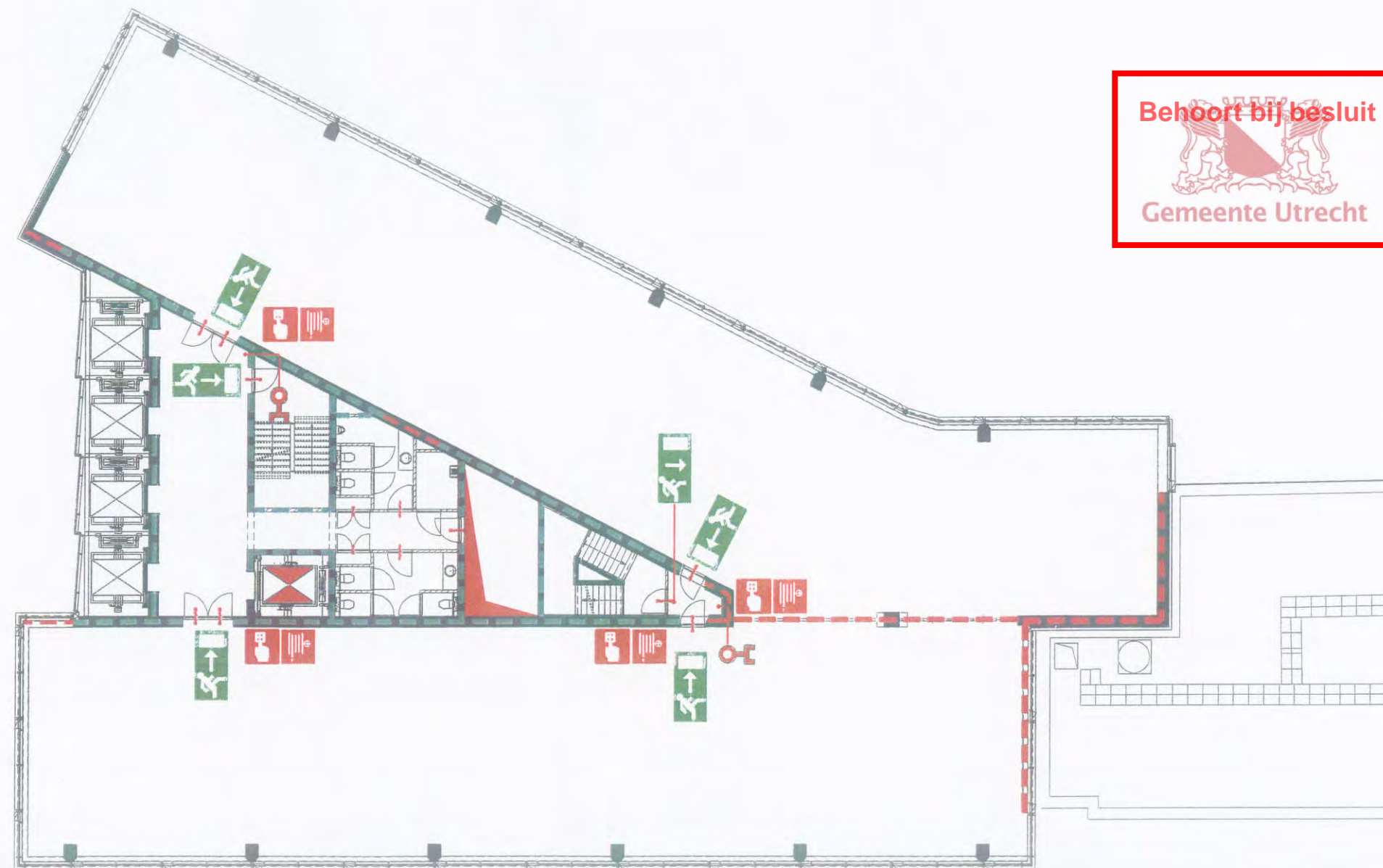

VERKLARING DER TEKENEN

	Handbrandmelder		Brandweertif		Brandwerende scheidings 30 minuten		Vluchtrichting recht-door of naar beneden
	Brandslanghaspel		Schacht		Brandwerende scheidings 60 minuten		Vluchtrichting rechtsaf
	Droge blusleiding		Zelfsluitende deur		Brandwerende scheidings 120 minuten		Locatie ontruimings-plattegrond
	Lift		Zelfsluitende deur rook-/brandwerend		Vluchtrichting linksaf		

14^e Verdieping
Le Mirage
Utrecht

	Tek.nr. : LMU_T14
Tel. 0318 - 640310 Fax 0318 - 640425	Project : 90500926
	Revisie : 10-06-09

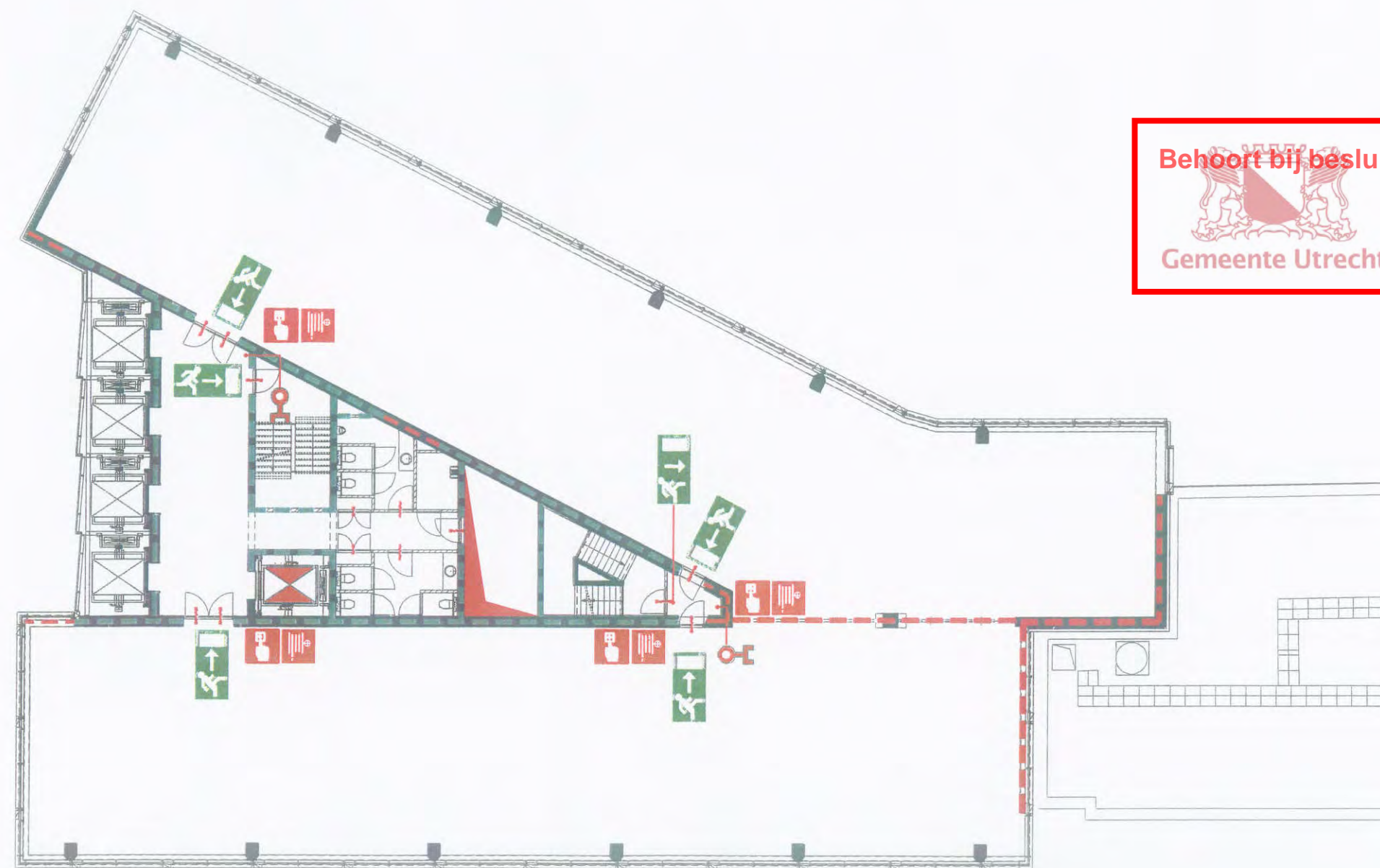

Behoort bij besluit

 Gemeente Utrecht

VERKLARING DER TEKENS

	Handbrandmelder		Brandweerlift		Brandwerende scheiding 30 minuten		Vluchtrichting recht-door of naar beneden
	Brandslanghaspel		Schacht		Brandwerende scheiding 60 minuten		Vluchtrichting rechtsaf
	Droge blusteiding		Zelfsluitende deur		Brandwerende scheiding 120 minuten		Locatie ontruimingsplattegrond
	Lift		Zelfsluitende deur rook-/brandwerend		Vluchtrichting linksaf		

15^e Verdieping
 Le Mirage
 Utrecht

	Tek.nr. : LMIU_T15
Tel. 0318 - 640310 Fax 0318 - 640425	Project : 90500926
	Revisie : 10-06-09

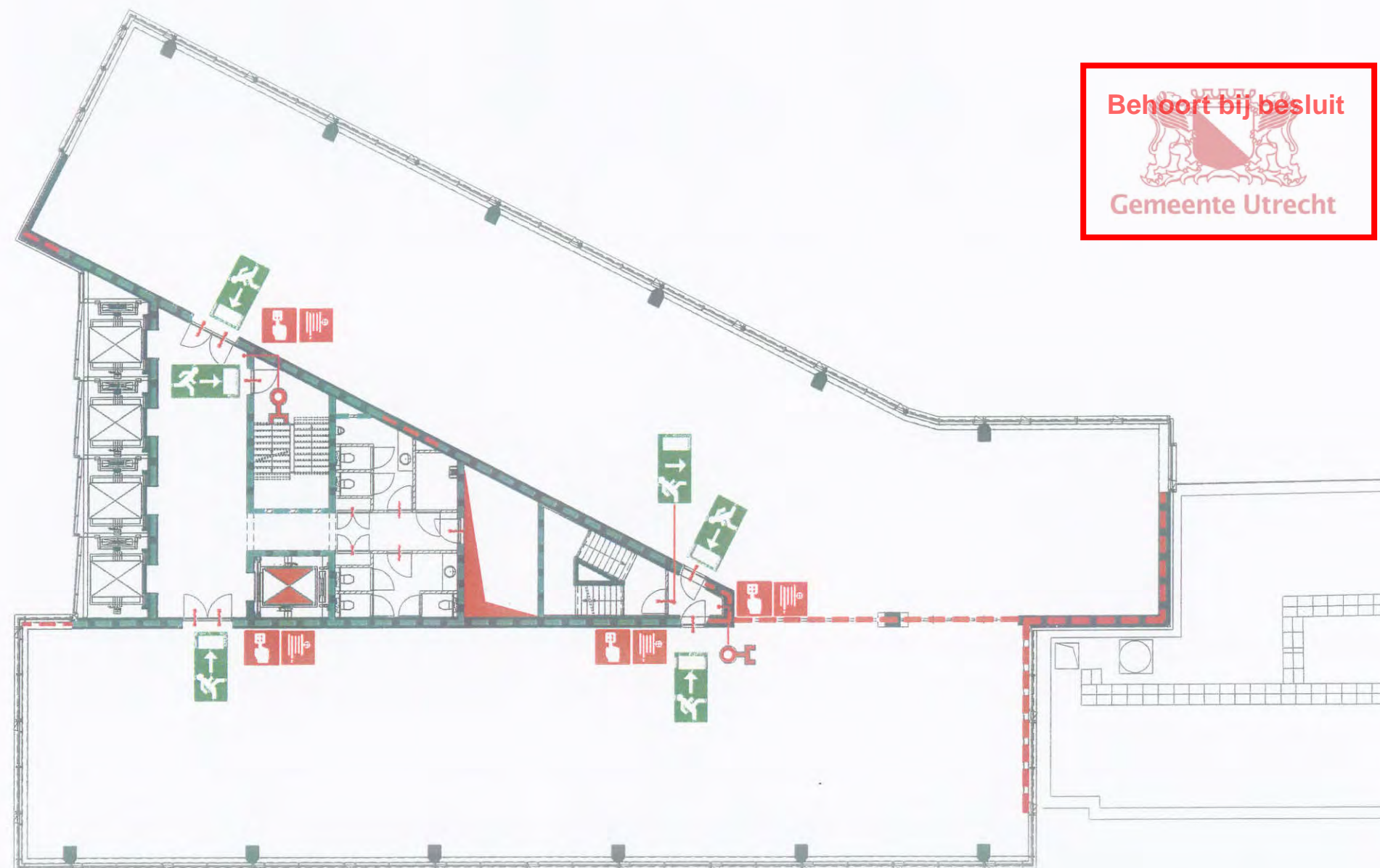

Behoort bij besluit

 Gemeente Utrecht

VERKLARING DER TEKENEN

	Handbrandmelder		Brandweertif		Brandwerende scheiding 30 minuten		Vluchtrichting recht- door of naar beneden
	Brandslanghaspel		Schacht		Brandwerende scheiding 60 minuten		Vluchtrichting rechtsaf
	Droge blusleiding		Zelfsluitende deur		Brandwerende scheiding 120 minuten		Locatie ontruimings- plaattegrond
	Lift		Zelfsluitende deur rook-/brandwerend		Vluchtrichting linksaf		

16 ^e Verdieping Le Mirage Utrecht	
	Tek.nr. : LMU_T16
Tel. 0318 - 640310 Fax 0318 - 640425	Project : 90500926
	Revisie : 10-06-09

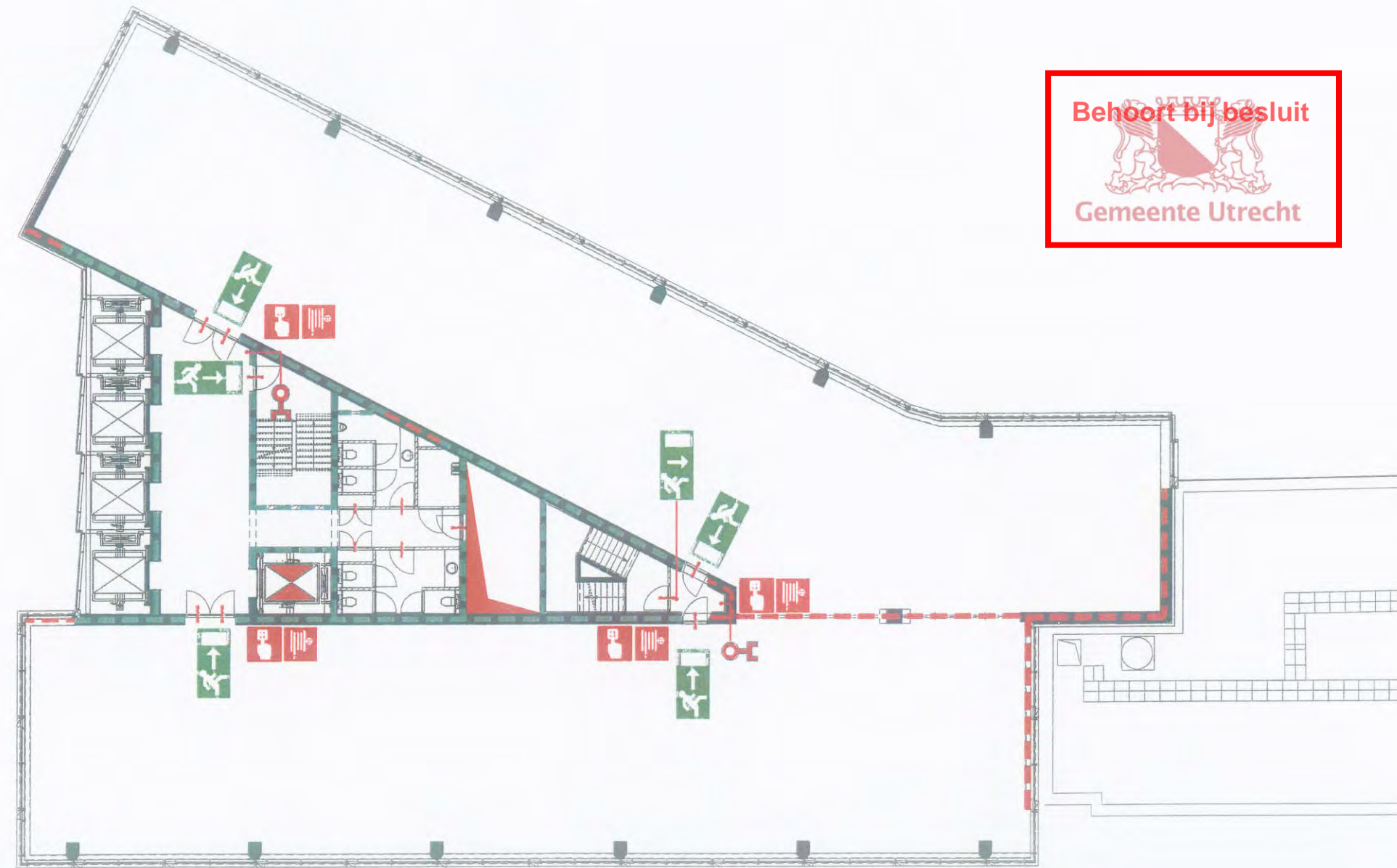

Behoort bij besluit



Gemeente Utrecht

VERKLARING DER TEKENS

	Handbrandmelder		Brandwerende lift		Brandwerende scheiding 30 minuten		Vluchtrichting recht-door of naar beneden
	Brandslanghaspel		Schacht		Brandwerende scheiding 60 minuten		Vluchtrichting rechtsaf
	Droge buisleiding		Zelfsluitende deur		Brandwerende scheiding 120 minuten		Locatie ontruimings-plaattegrond
	Lift		Zelfsluitende deur rock-/brandwerend		Vluchtrichting linksaf		

17^e Verdieping
Le Mirage
Utrecht

	Tek.nr. : LMU_T17
Tel. 0318 - 640310 Fax 0318 - 640425	Project : 90500926
	Revisie : 10-06-09

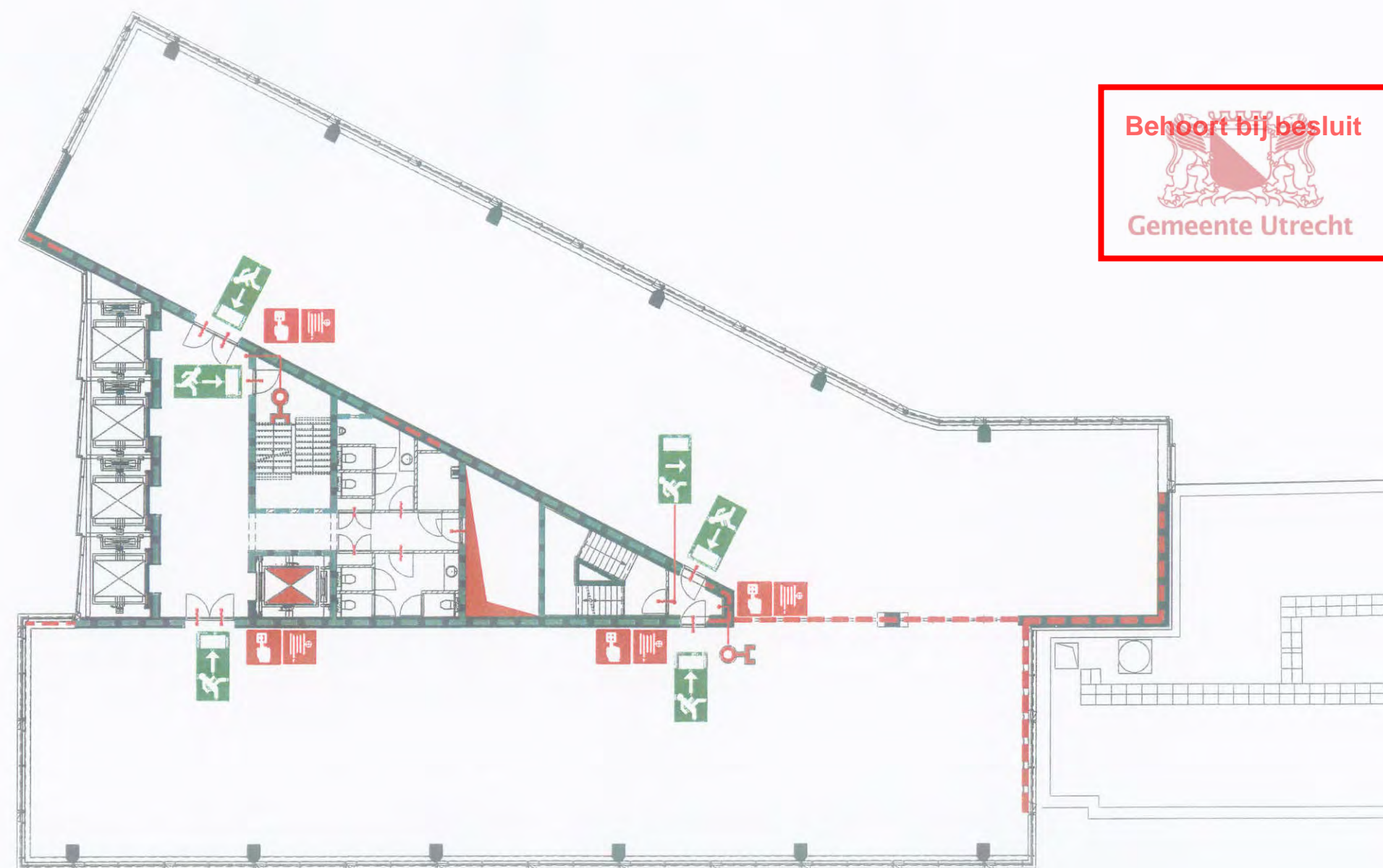

Behoort bij besluit

 Gemeente Utrecht

VERKLARING DER TEKENS

	Handbrandmelder		Brandveerlift		Brandwerende scheiding 30 minuten		Vluchtrichting recht- door of naar beneden
	Brandslanghaspel		Schacht		Brandwerende scheiding 60 minuten		Vluchtrichting rechtsaf
	Droge blusleiding		Zelfsluitende deur		Brandwerende scheiding 120 minuten		Vluchtrichting linksaf
	Lift		Zelfsluitende deur rook-/brandwerend				
							Locatie ontruimings- plattegrond

18^e Verdieping
 Le Mirage
 Utrecht

PICAS
 Tel. 0318 - 640310
 Fax 0318 - 640425



Tek.nr. : LMIU_T18
Project : 90500926
Revisie : 10-06-09

Behoort bij besluit

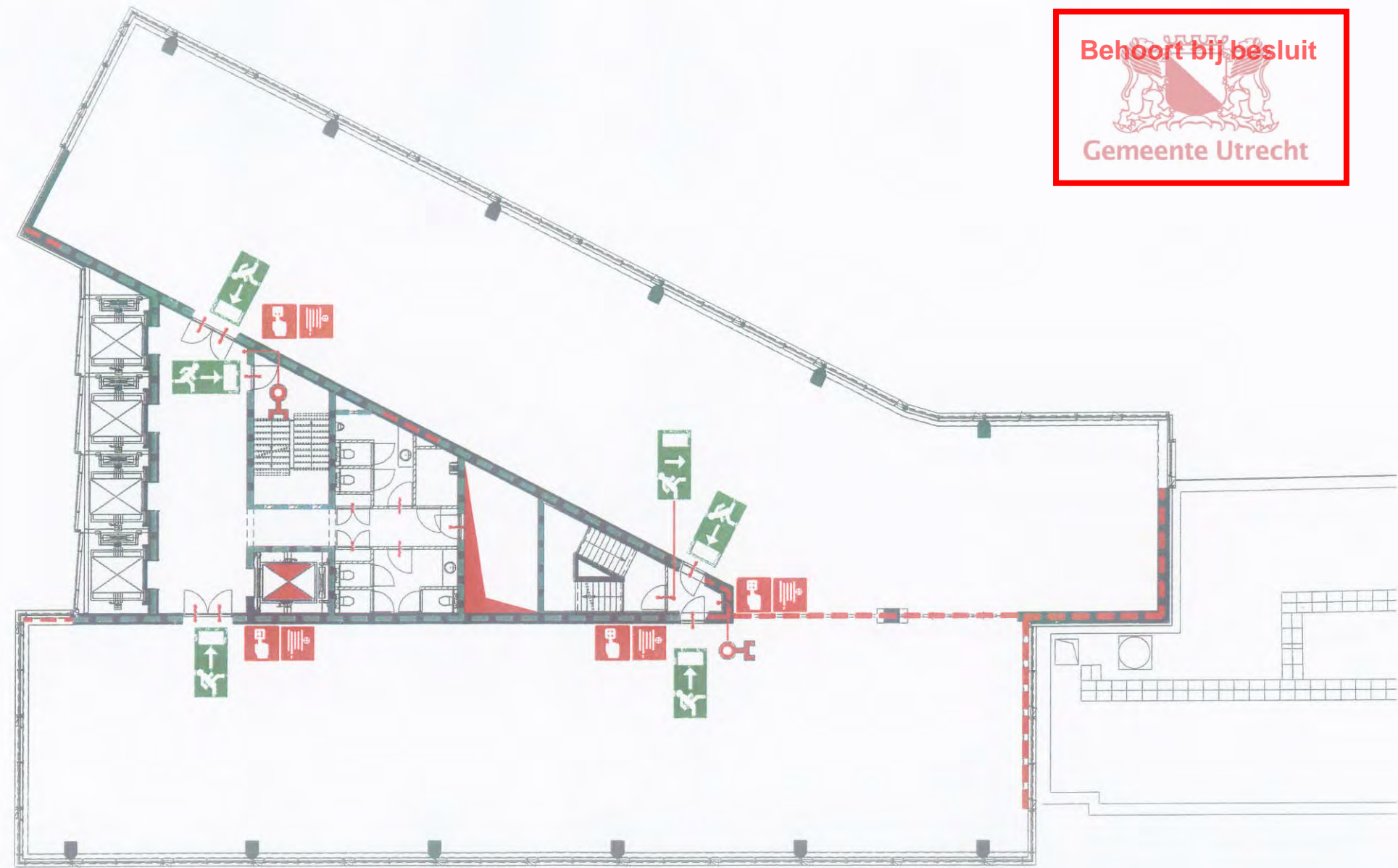
 Gemeente Utrecht



VERKLARING DER TEKENS

	Handbrandmelder		Brandveerlift		Brandwerende scheidingscheid 30 minuten		Vluchtrichting recht-door of naar beneden
	Brandslanghaspel		Schacht		Brandwerende scheidingscheid 60 minuten		Vluchtrichting rechtsaf
	Droge blusleiding		Zelfsluitende deur		Brandwerende scheidingscheid 120 minuten		Locatie ontruimings-plattegrond
	Lift		Zelfsluitende deur rook-/brandwerend		Vluchtrichting linksaf		

19 ^e Verdieping Le Mirage Utrecht	
	Tek.nr. : LMO_T19
Tel. 0318 - 640310 Fax 0318 - 640425	Project : 90500926
	Revisie : 10-06-09

Behoort bij besluit



Gemeente Utrecht

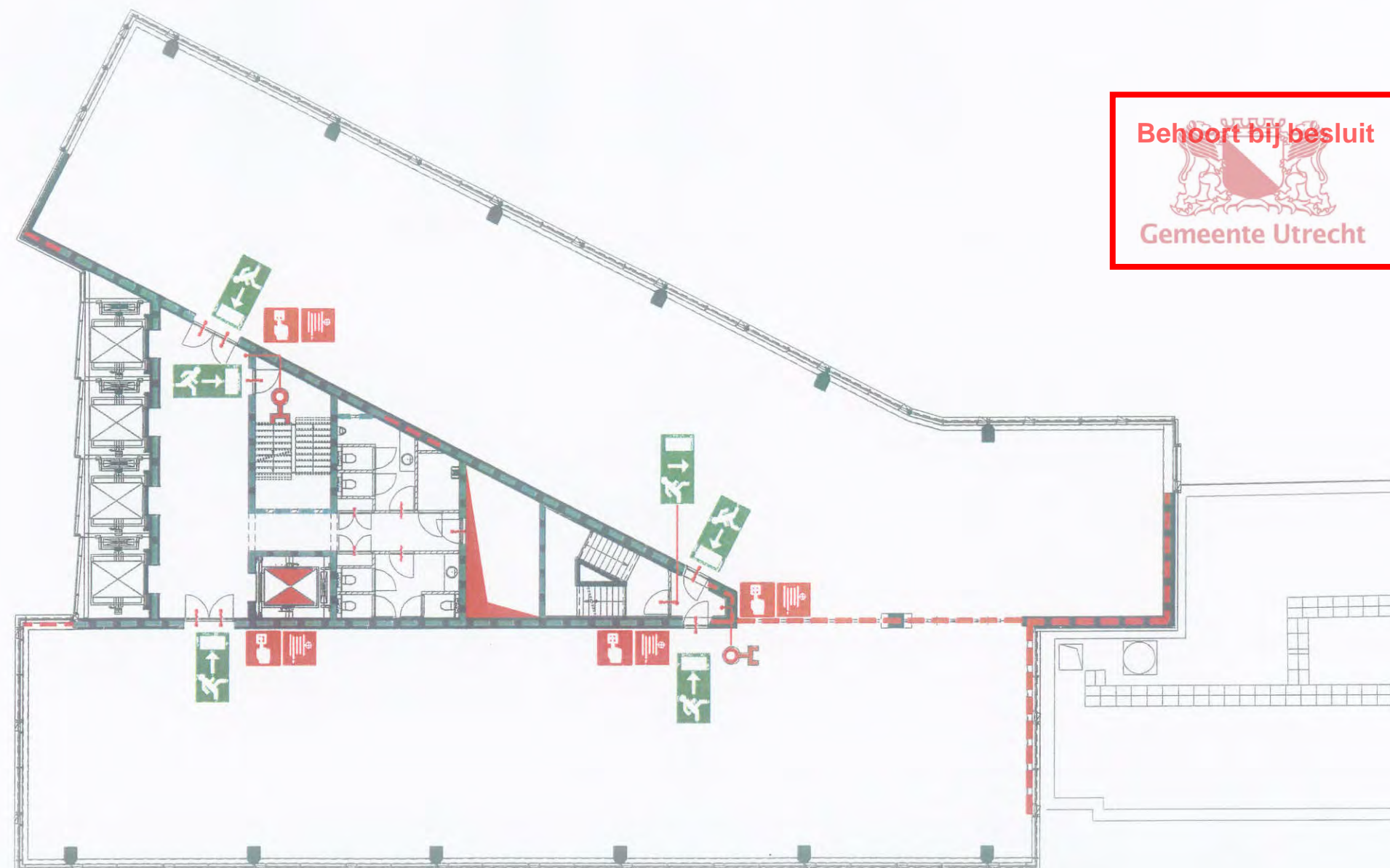

VERKLARING DER TEKENS

	Handbrandmelder		Brandwerende lift		Brandwerende scheidings 30 minuten		Vluchtrichting recht-door of naar beneden
	Brandlanghaspel		Schacht		Brandwerende scheidings 60 minuten		Vluchtrichting rechtsaf
	Droge blusleiding		Zelfsluitende deur		Brandwerende scheidings 120 minuten		Locatie ontruimingsplaattegrond
	Lift		Zelfsluitende deur rook-/brandwerend		Vluchtrichting linksaf		

20^e Verdieping
Le Mirage
Utrecht

RICAS
Tel. 0318 - 840310
Fax 0318 - 840425

Tek.nr. : LMU_T20
Project : 90500926
Revisie : 10-06-09



Behoort bij besluit



Gemeente Utrecht

VERKLARING DER TEKENS

	Handbrandmelder		Brandwerende scheiding 30 minuten		Vluchtrichting recht-door of naar beneden
	Brandslanghaspel		Brandwerende scheiding 60 minuten		Vluchtrichting rechtsaf
	Droge blusleiding		Brandwerende scheiding 120 minuten		Locatie ontruimings-plattegrond
	Lift		Zelfsluitende deur		Vluchtrichting linksaf
			Zelfsluitende deur rook-/brandwerend		

21^e Verdieping
Le Mirage
Utrecht

RICAS

Tel. 0318 - 640310
Fax 0318 - 640425







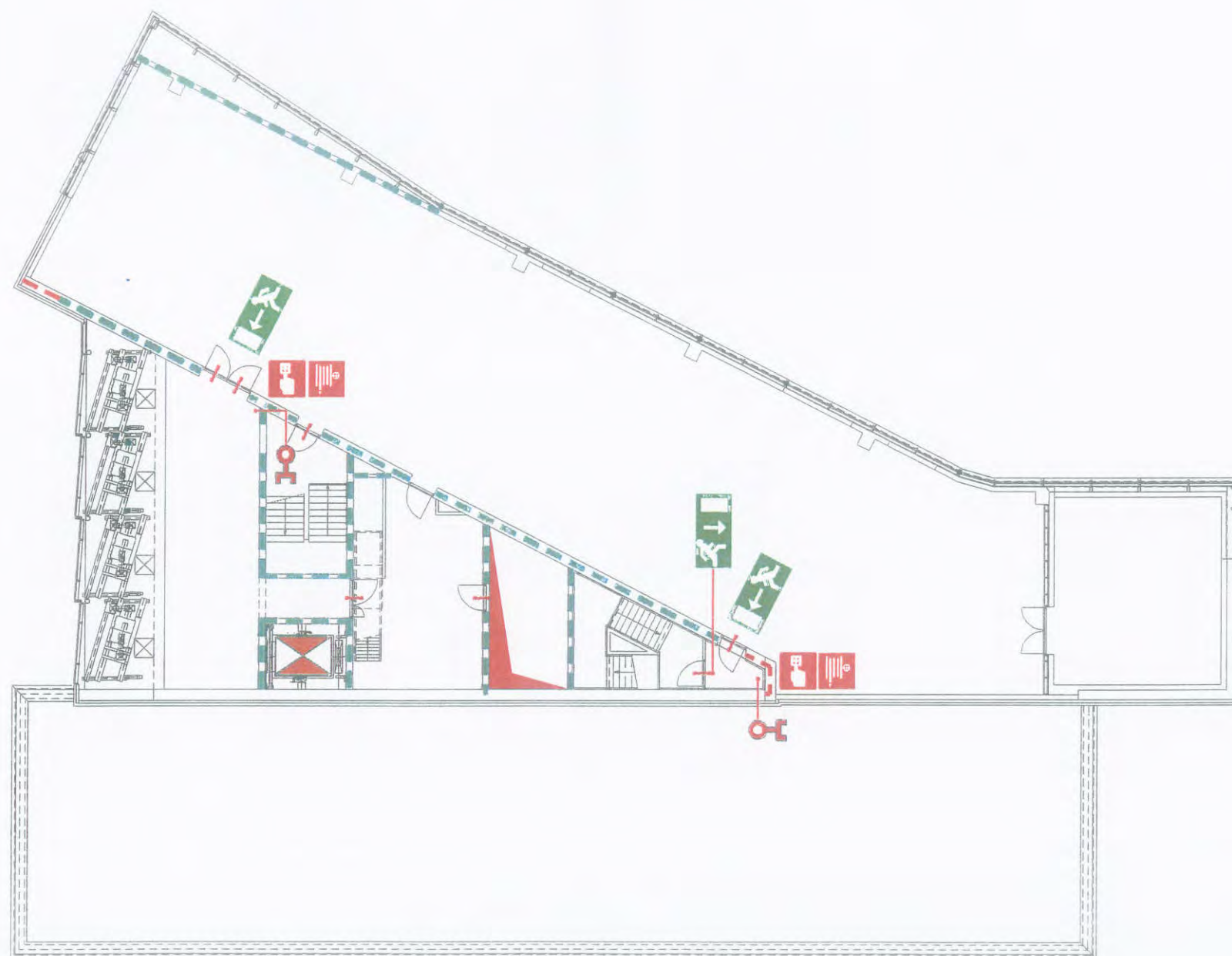



Tek.nr. : LMU_T21

Project : 90500926

Revisie : 10-06-09



VERKLARING DER TEKENS

	Handbrandmelder		Schacht		Viuchtrichting linksaf
	Brandslanghaspel		Zelfsluitende deur rook-/brandwerend		Viuchtrichting recht-door of naar beneden
	Droge blusleiding		Brandwerende scheiding 30 minuten		Locatie ontruimings-plattegrond
	Brandwerlift		Brandwerende scheiding 60 minuten		

Behoort bij besluit

 Gemeente Utrecht

22 ^e Verdieping Le Mirage Utrecht	
	Tek.nr. : LMU_T22
Tel. 0318 - 840310 Fax 0318 - 840425	Project : 90500926
	Revisie : 10-06-09

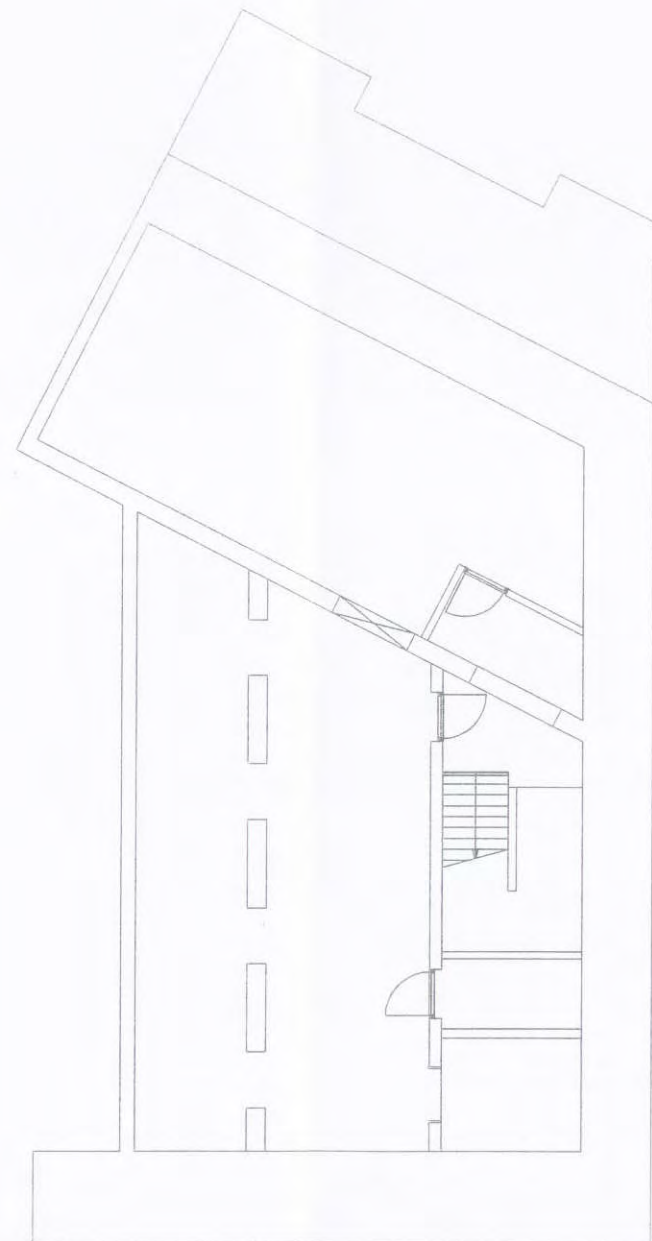

VERKLARING DER TEKENS

Kelder Le Mirage Utrecht	
	Tek.nr. : LMU_T0-1
Tel. 0318 - 640310 Fax 0318 - 640425	Project : 90500926
	Revisie : 04-06-09

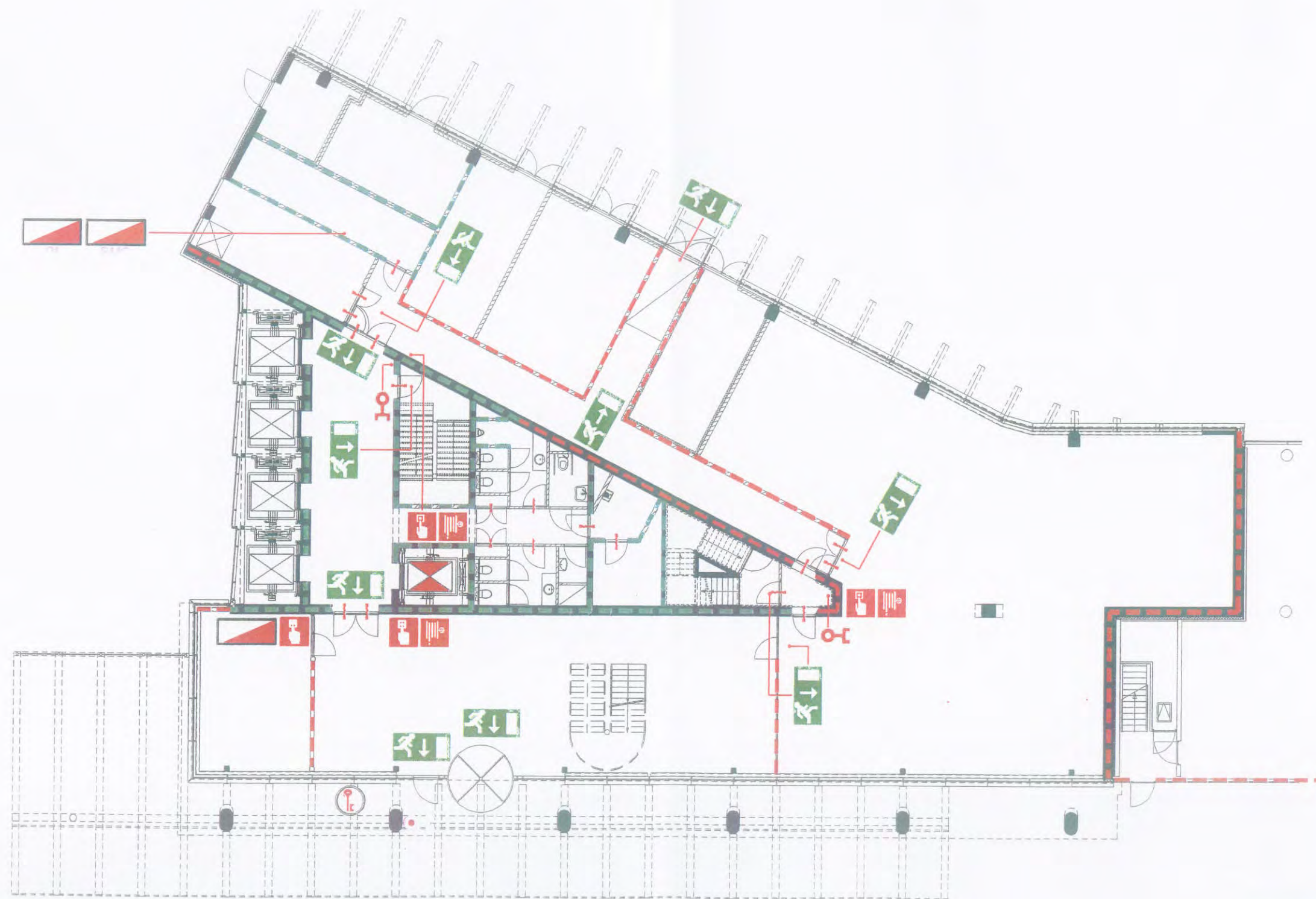

VERKLARING DER TEKENS

	Brandmeldcentrale		Brandalarmhoorn		Lift		Brandwerende scheidings 30 minuten		Vluchtrichting recht-door of naar beneden
	Brandmeldpaneel		Sleutelbuis		Brandweerlift		Brandwerende scheidings 60 minuten		Vluchtrichting rechtsaf
	Handbrandmelder		Droge buisleiding		Zelfsluitende deur		Brandwerende scheidings 120minuten		
	Ontruiminginstallatie		Afname punt droge buisleiding		Zelfsluitende deur rook-/brandwerend		Vluchtrichting linksaf		

Begane grond
Le Mirage
Utrecht

PICAS
Tel. 0318 - 640310
Fax 0318 - 640425

Tek.nr. : LMU_T00
Project : 90500926
Revisie : 10-06-09



 <p>Tel. 0318 - 640310 Fax 0318 - 640425</p>	Tek.nr. : LMU_T01
	Project : 90500926
	Revisie : 10-06-09

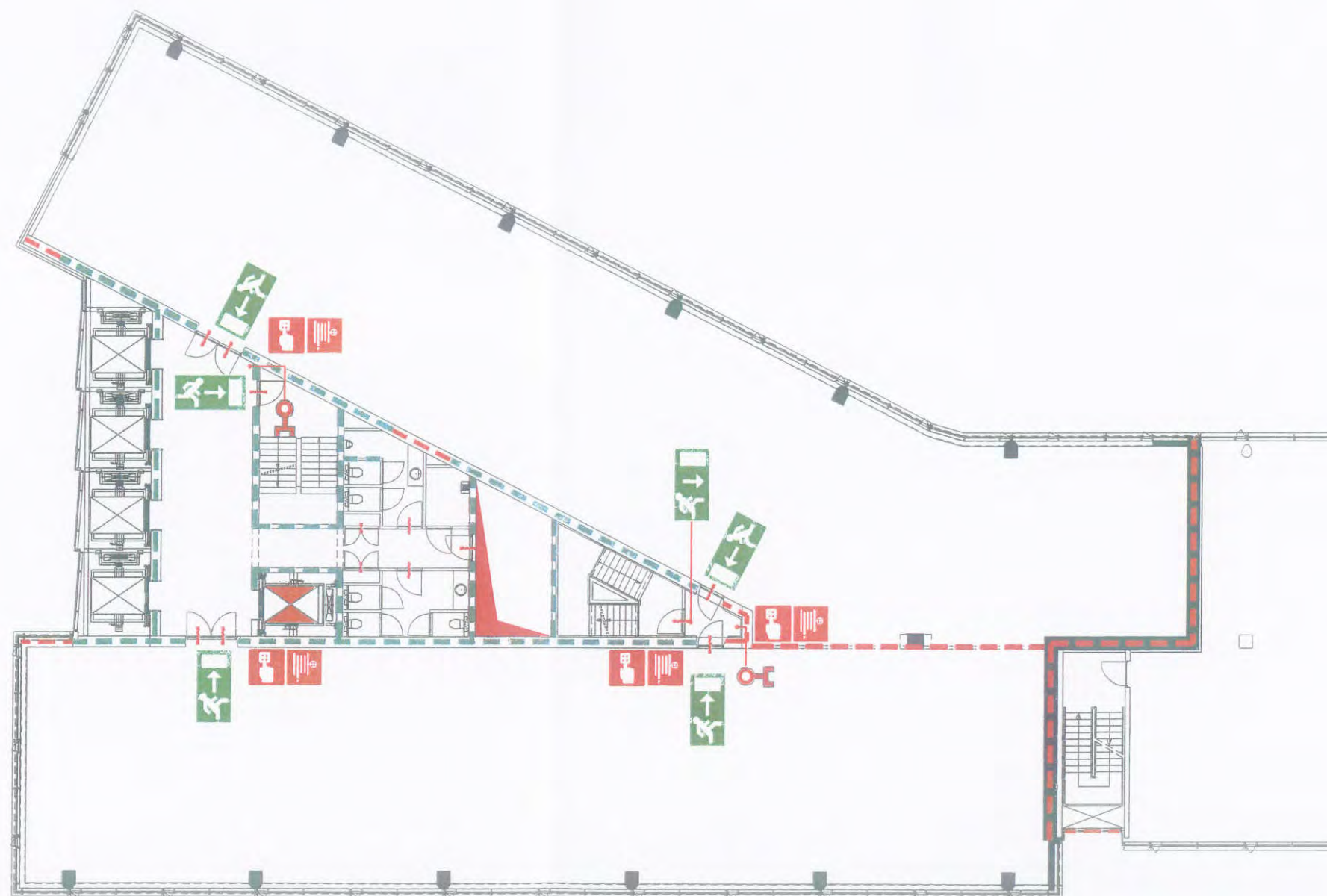

VERKLARING DER TEKENS

	Handbrandmelder		Brandwerende scheidingscheid 30 minuten		Vluchtrichting recht-door of naar beneden
	Brandslanghaspel		Brandwerende scheidingscheid 60 minuten		Vluchtrichting rechtsaf
	Droge blusleiding		Brandwerende scheidingscheid 120 minuten		Vluchtrichting linksaf
	Lift		Zelfsluitende deur		Locatie ontruimings-plaattegrond
			Zelfsluitende deur rook-/brandwerend		

2^e Verdieping
Le Mirage
Utrecht

PICAS
Tel. 0318 - 640310
Fax 0318 - 640425

Tek.nr. : LMU_T02
Project : 90500926
Revisie : 10-05-09

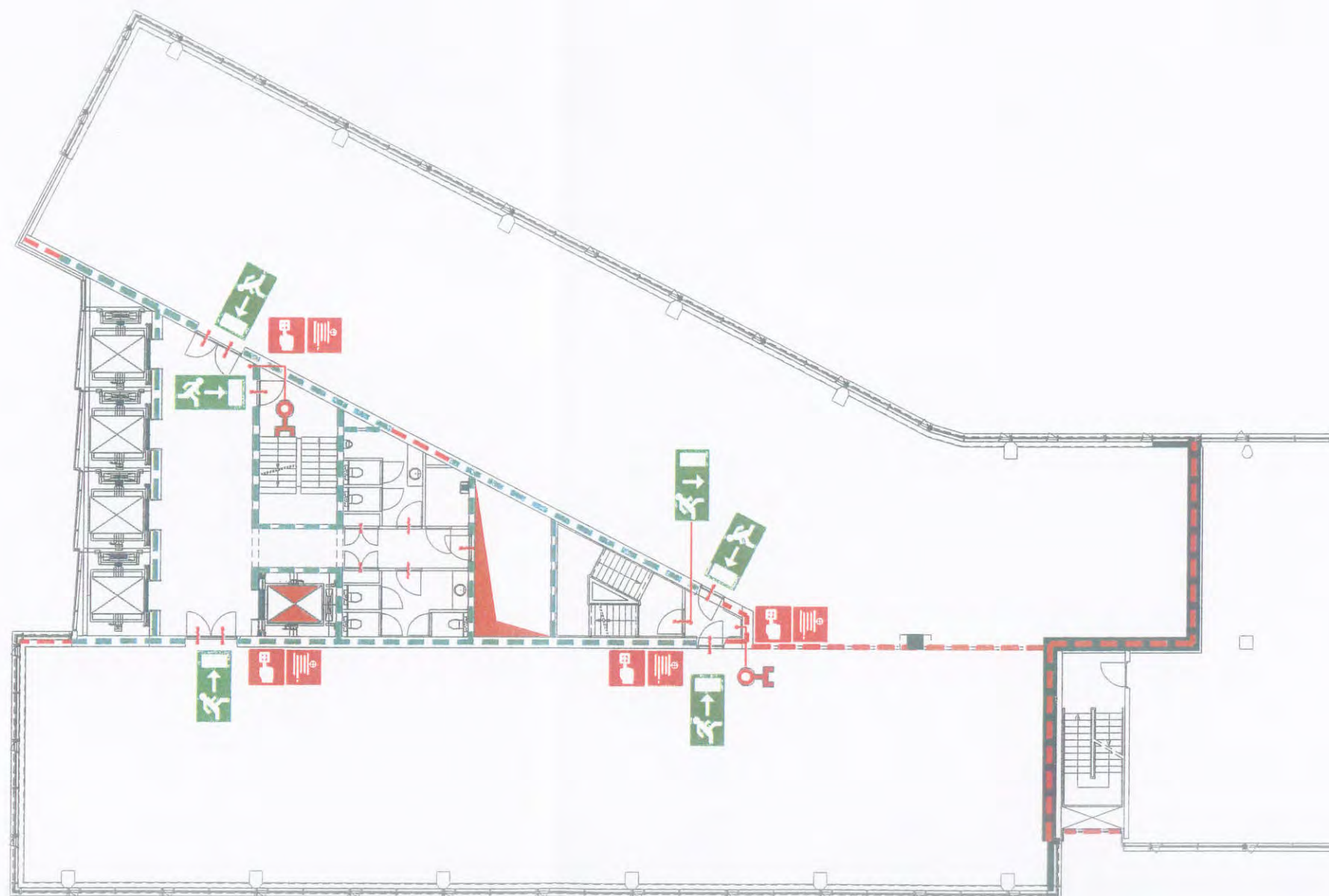

VERKLARING DER TEKENS

	Handbrandmelder		Brandwerende deur		Brandwerende scheiding 30 minuten		Vluchtrichting recht- door of naar beneden
	Brandslanghaspel		Schacht		Brandwerende scheiding 60 minuten		Vluchtrichting rechtsaf
	Droge blusleiding		Zelfsluitende deur		Brandwerende scheiding 120 minuten		Locatie ontruimings- plattegrond
	Lift		Zelfsluitende deur rook-/brandwerend		Vluchtrichting linksaf		

3^e Verdieping
Le Mirage
Utrecht

PICAS
Tel. 0318 - 640310
Fax 0318 - 640425

Tek.nr. : LMU_T03
Project : 90500926
Revisie : 10-06-09

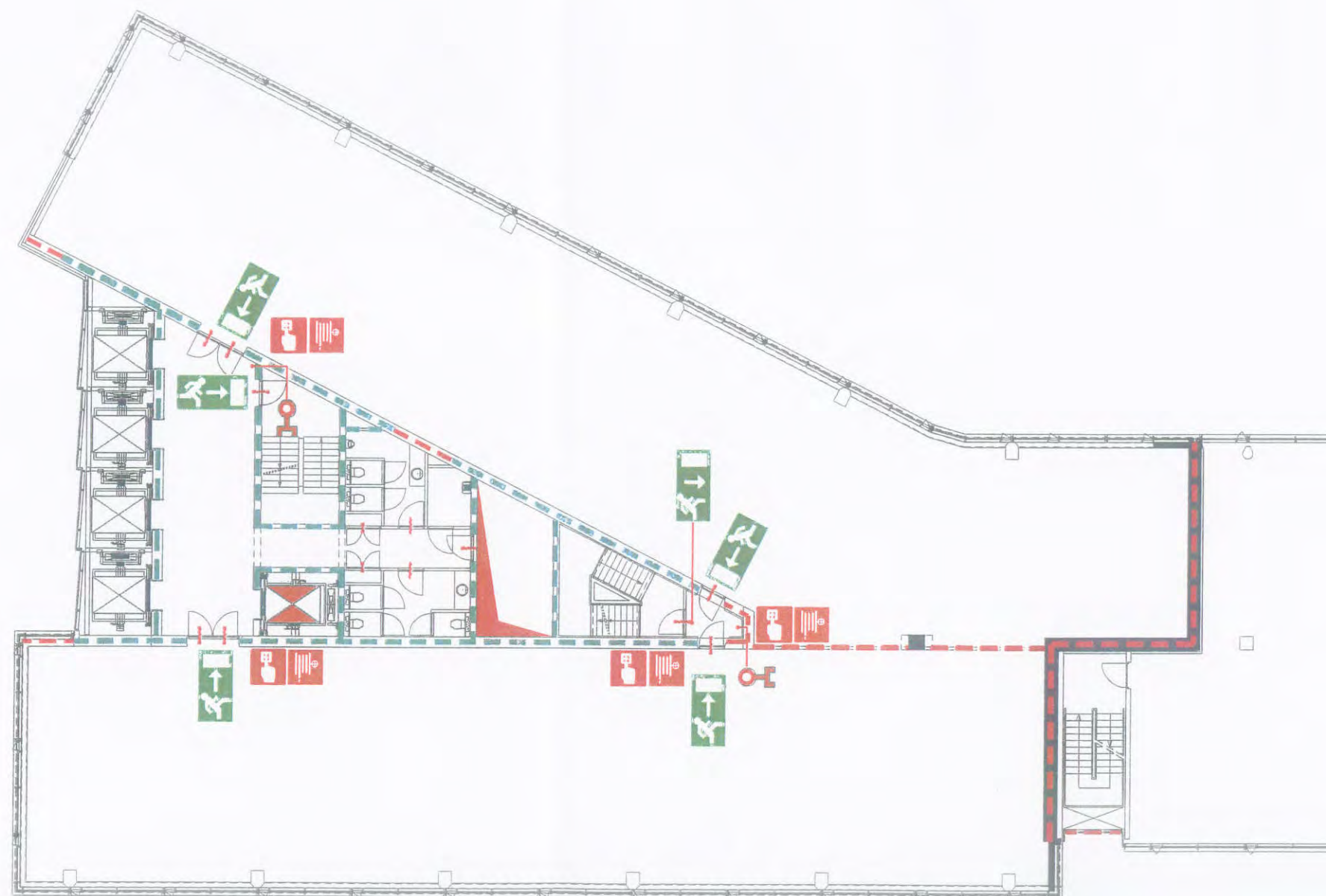

VERKLARING DER TEKENS

	Handbrandmelder		Brandweerdeur		Brandwerende scheiding 30 minuten		Vluchtrichting recht- door of naar beneden
	Brandslanghaspel		Scheel		Brandwerende scheiding 60 minuten		Vluchtrichting rechtsaf
	Droge blusleiding		Zelfsluitende deur		Brandwerende scheiding 120 minuten		Vluchtrichting linksaf
	Lift		Zelfsluitende deur rook-/brandwerend		Vluchtrichting linksaf		Locatie ontruimings- plaattegrond

4^e Verdieping
Le Mirage
Utrecht

PICAS
Tel. 0318 - 640310
Fax 0318 - 640425

Tek.nr. : LMU_T04
Project : 90500926
Revisie : 10-06-09

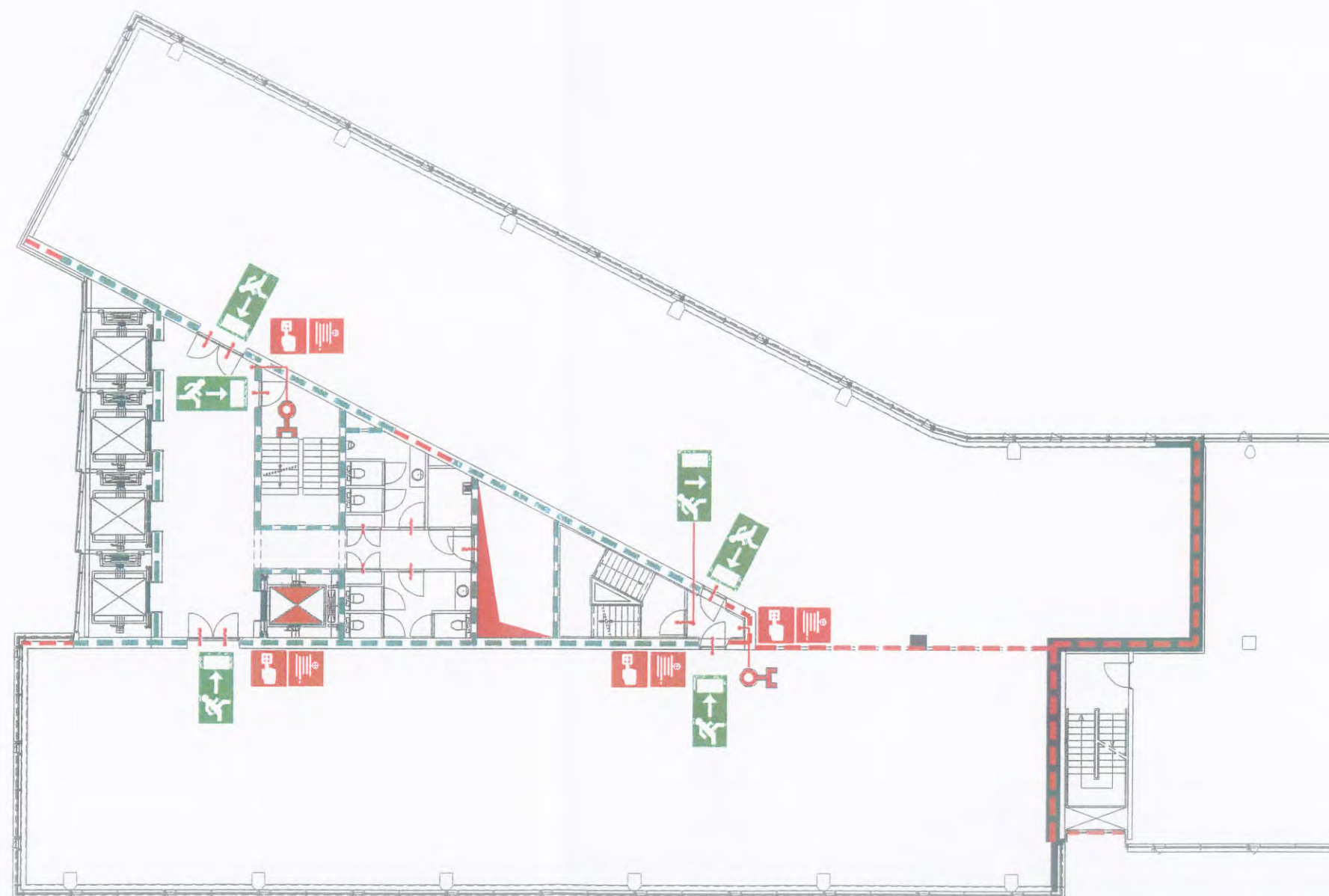

VERKLARING DER TEKENS

	Handbrandmelder		Brandwerende lift		Brandwerende scheiding 30 minuten		Vluchtrichting recht-deur of naar beneden
	Brandslanghaspel		Schacht		Brandwerende scheiding 60 minuten		Vluchtrichting rechtsaf
	Droge buisleiding		Zelfsluitende deur		Brandwerende scheiding 120 minuten		Vluchtrichting linksaf
	Lift		Zelfsluitende deur rook-/brandwerend		Locatie ontruimings-plattegrond		

5^e Verdieping
Le Mirage
Utrecht

PICAS
Tel. 0318 - 640310
Fax 0318 - 640425

Tek.nr. : LMU_T05
Project : 90500926
Revisie : 10-06-09



VERKLARING DER TEKENS

	Handbrandmelder		Brandweertift		Brandwerende scheiding 30 minuten		Vluchtrichting recht- door of naar beneden
	Brandslanghaspel		Schacht		Brandwerende scheiding 60 minuten		Vluchtrichting rechtsaf
	Droge blusleiding		Zelfsluitende deur		Brandwerende scheiding 120 minuten		Locatie ontruimings- plattegrond
	Lift		Zelfsluitende deur rook-/brandwerend		Vluchtrichting linksaf		

6^e Verdieping
Le Mirage
Utrecht

RICAS
Tel. 0318 - 640310
Fax 0318 - 640425

Tek.nr. : LMU_T06
Project : 90500926
Revisie : 10-06-09



RICAS
Tel. 0318 - 640310
Fax 0318 - 640425

Tek.nr. : LMU_T07
Project : 90500926
Revisiø : 10-06-09

Locatie ontruimings-
plattegrond

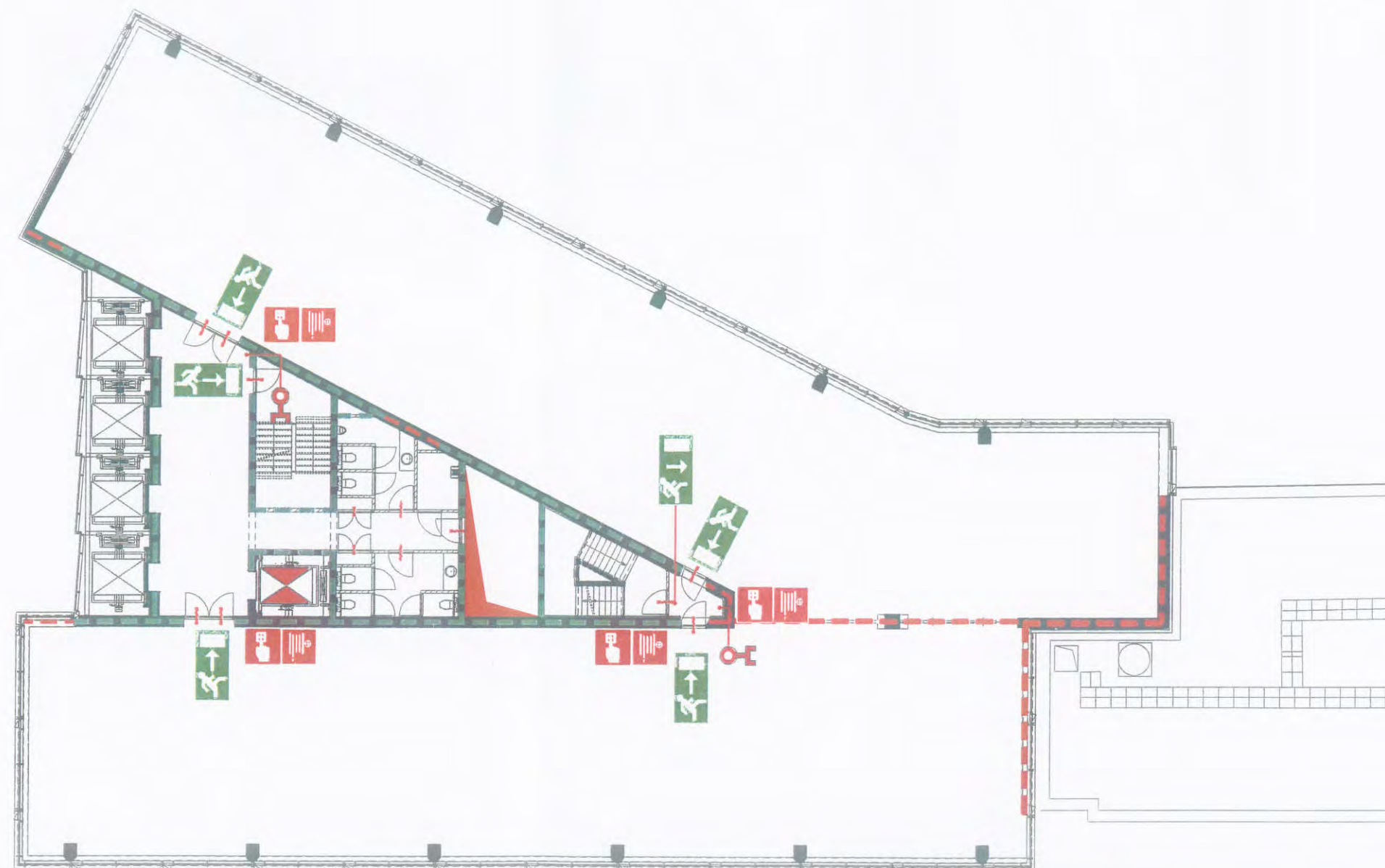

VERKLARING DER TEKENS

	Handbrandmelder		Brandweerlift		Brandwerende scheiding 30 minuten		Vluchtrichting recht-door of naar beneden
	Brandslanghaspel		Schacht		Brandwerende scheiding 60 minuten		Vluchtrichting rechtsaf
	Droge blusleiding		Zelfsluitende deur		Brandwerende scheiding 120 minuten		Locatie ontruimingsplaattegrond
	Lift		Zelfsluitende deur rook-/brandwerend		Vluchtrichting linksaf		

8^e Verdieping
Le Mirage
Utrecht

	Tek.nr. : LMU_T08
Tel. 0318 - 640310 Fax 0318 - 640425	Project : 90500926 Revisie : 10-06-09

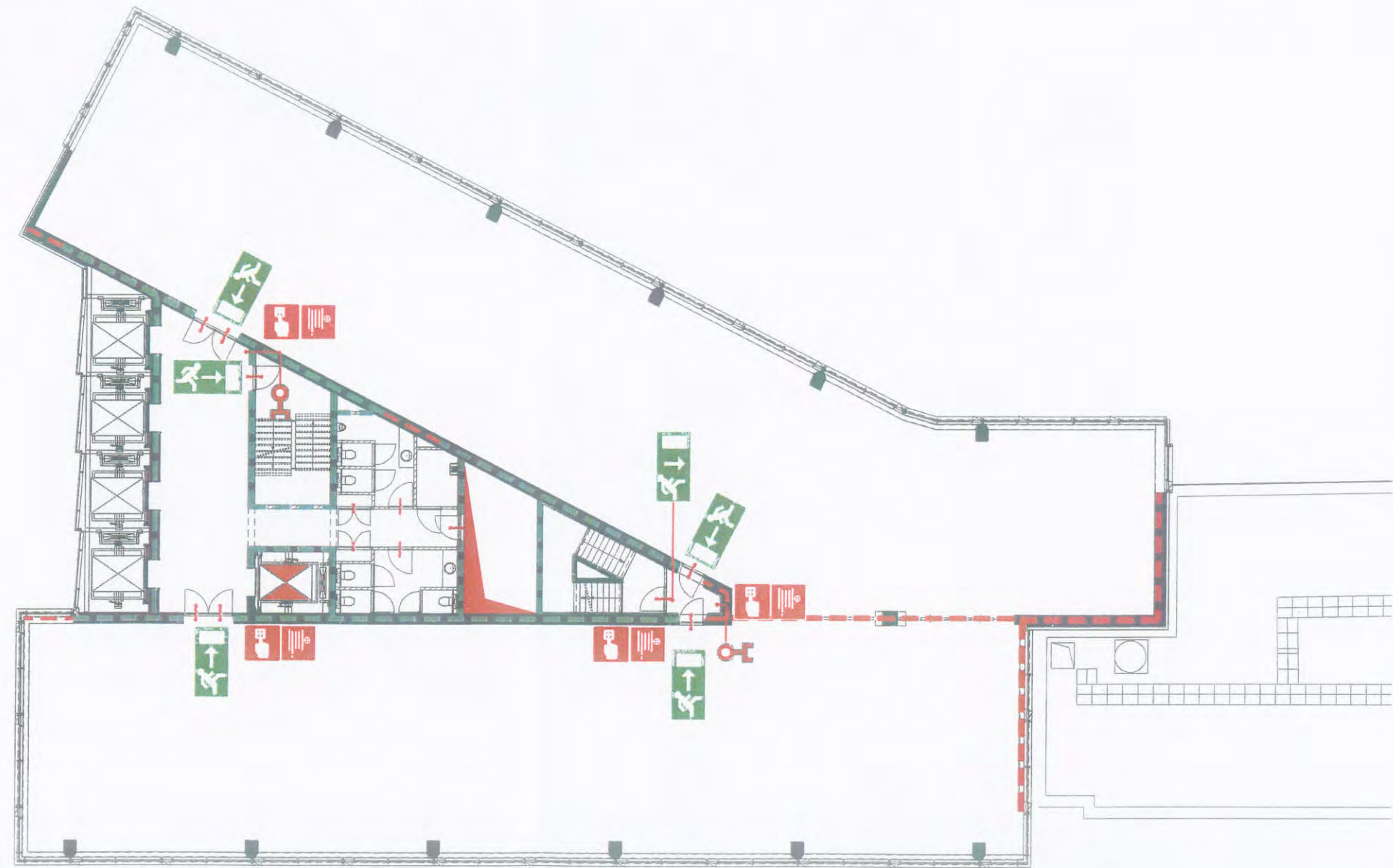

VERKLARING DER TEKENS

	Handbrandmelder		Brandwerend lift		Brandwerende scheid 30 minuten		Vluchtrichting recht-door of naar beneden
	Brandslanghaspel		Schacht		Brandwerende scheid 60 minuten		Vluchtrichting rechtsaf
	Droge blusleiding		Zelfsluitende deur		Brandwerende scheid 120 minuten		Locatie ontruimingsplaattegrond
	Lift		Zelfsluitende deur rook-/brandwerend		Vluchtrichting linksaf		

9^e Verdieping
Le Mirage
Utrecht

	Tek.nr. : LMIU_T09
Tel. 0318 - 640310 Fax 0318 - 640425	Project : 90500926
	Revisie : 10-06-09

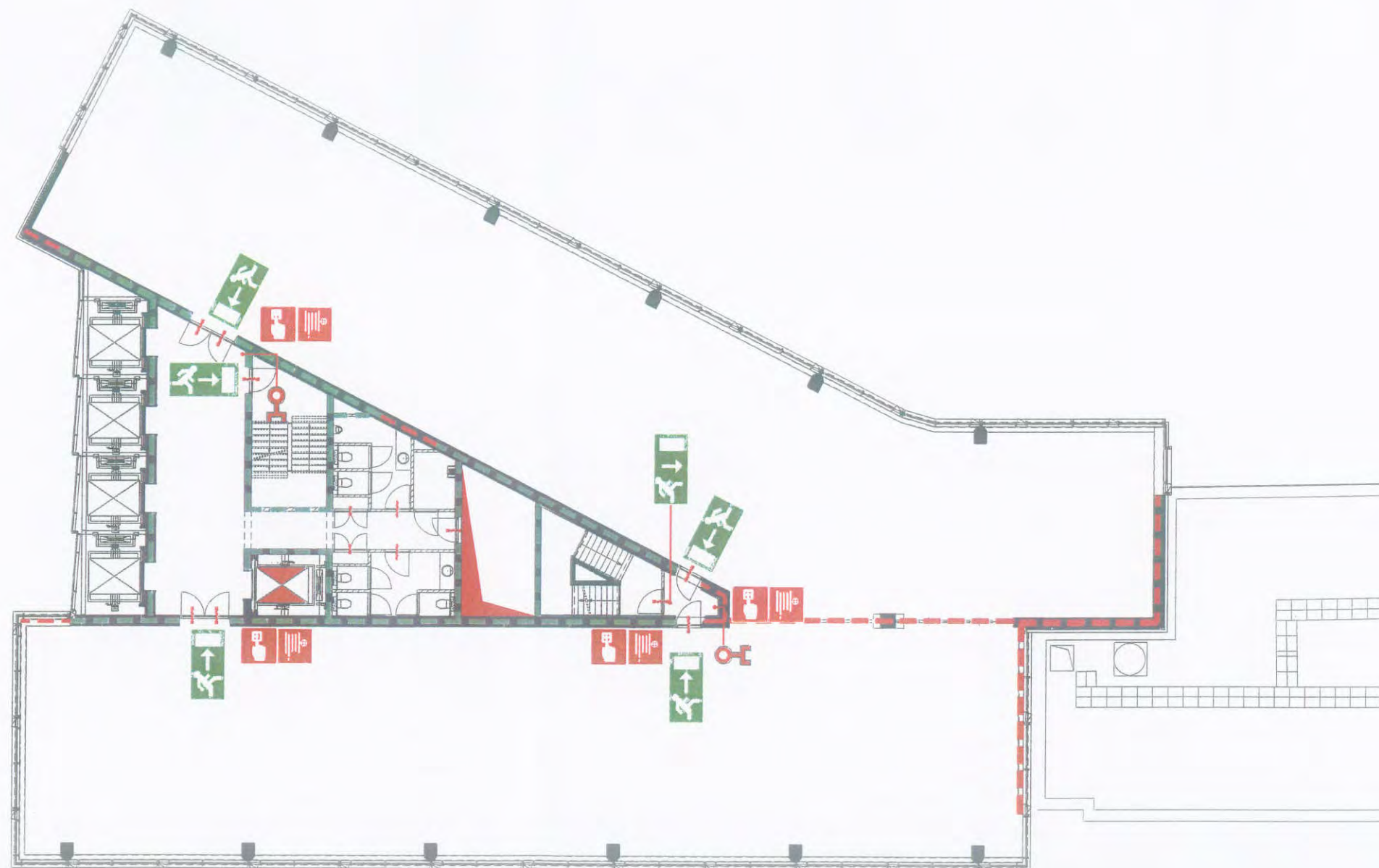

VERKLARING DER TEKENS

	Handbrandmelder		Brandwerenlift		Brandwerende scheiding 30 minuten		Vluchtrichting recht-door of naar beneden
	Brandslanghaspel		Schacht		Brandwerende scheiding 60 minuten		Vluchtrichting rechtsaf
	Droge blusleiding		Zelfsluitende deur		Brandwerende scheiding 120 minuten		Vluchtrichting linksaf
	Lift		Zelfsluitende deur rock-/brandwerend		Locatie ontruimings-plattegrond		

10^e Verdieping
Le Mirage
Utrecht

	Tek.n.r. : LMD_T10
Tel. 0318 - 640310	Project : 90500926
Fax 0318 - 640425	Revisie : 10-06-09

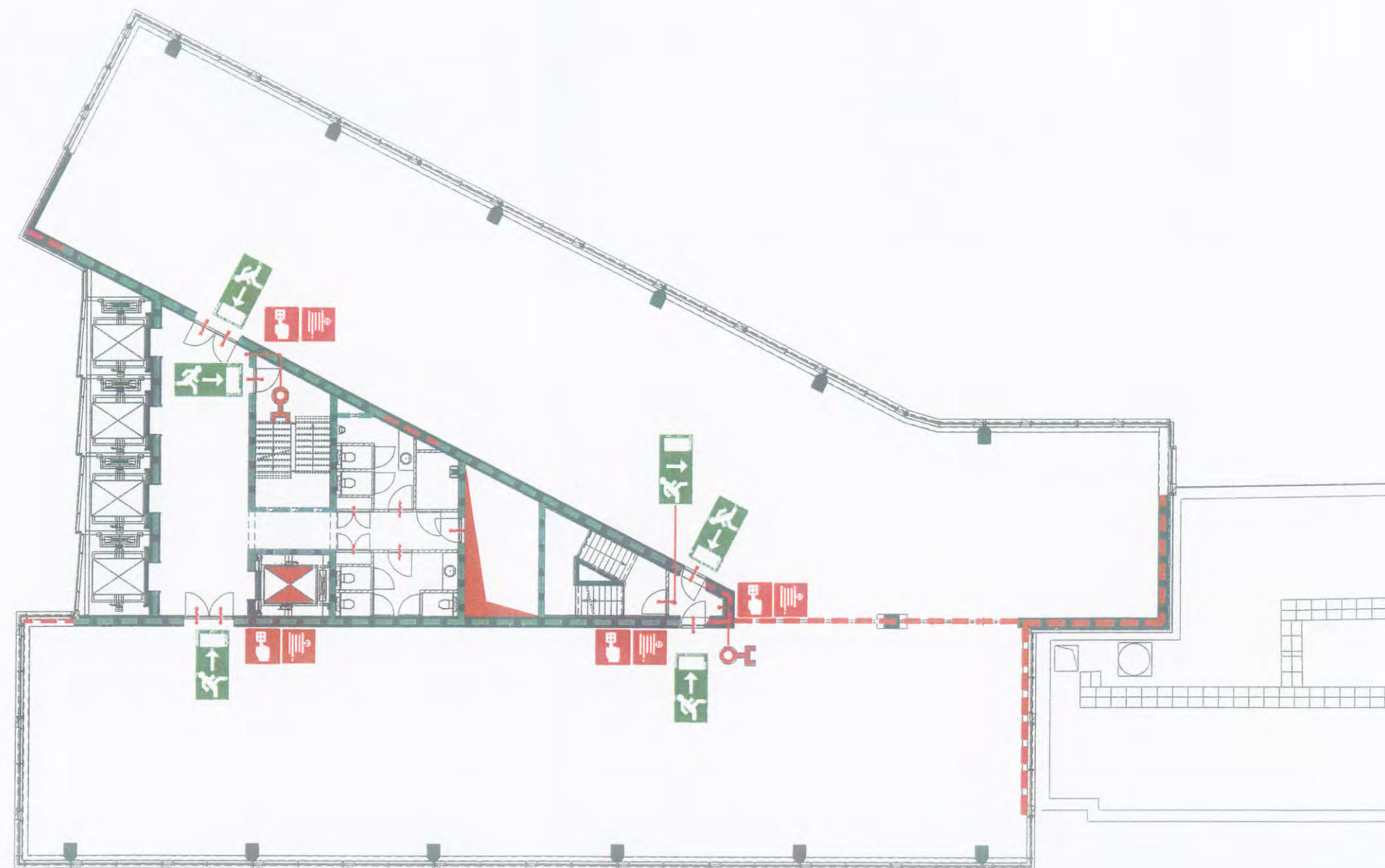

VERKLARING DER TEKENS

	Handbrandmelder		Brandwerende lift		Brandwerende scheiding 30 minuten		VLuchtrichting recht-door of naar beneden
	Brandslanghaspel		Schacht		Brandwerende scheiding 60 minuten		VLuchtrichting rechtsaf
	Droge buisleiding		Zelfsluitende deur		Brandwerende scheiding 120 minuten		VLuchtrichting linksaf
	Lift		Zelfsluitende deur rook-/brandwerend				Locatie ontruimings-plattegrond

11^e Verdieping
Le Mirage
Utrecht

	Tek.nr. : LMU_T11
Tel. 0318 - 640310 Fax 0318 - 640425	Project : 90500926
	Revisie : 10-06-09

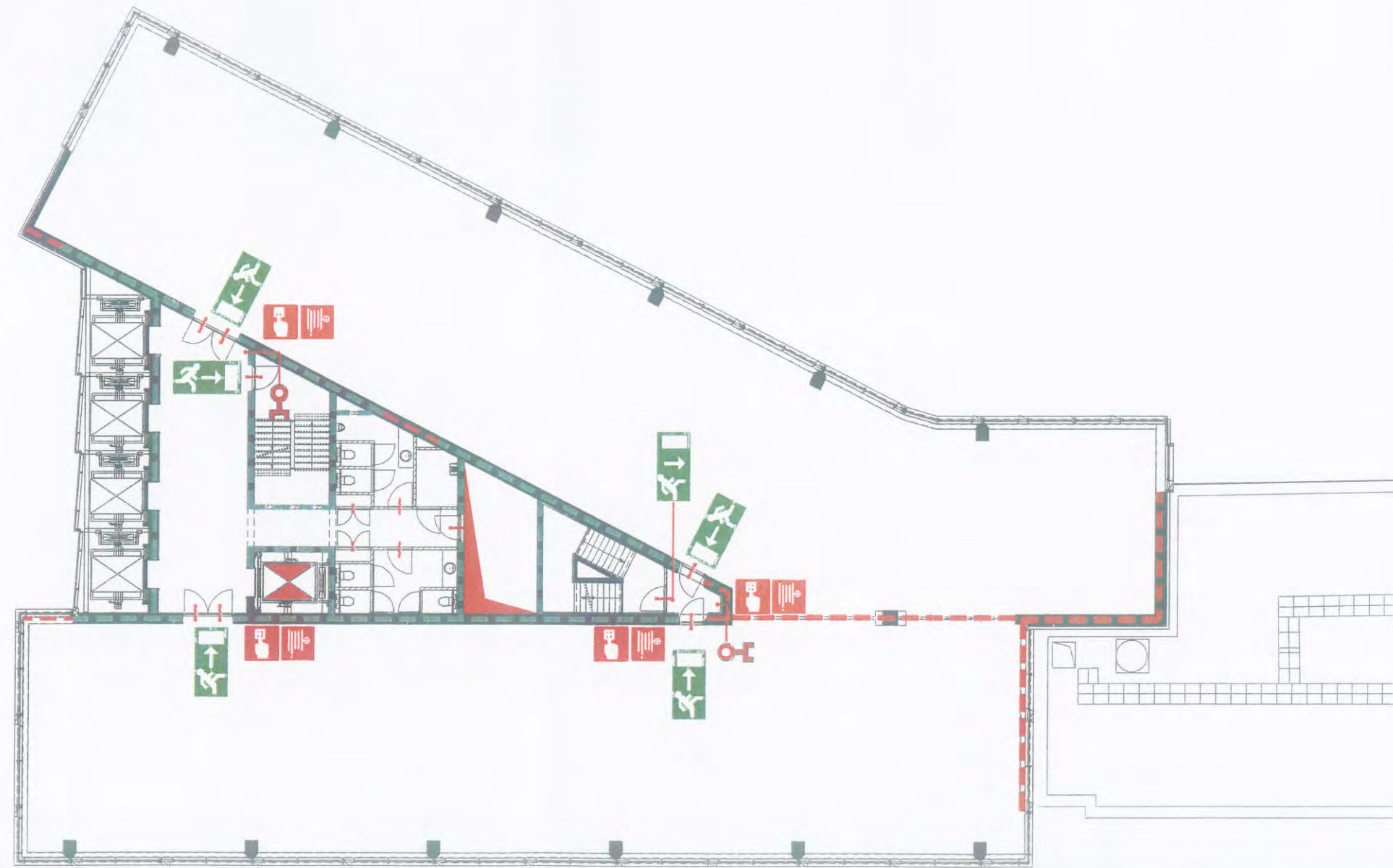

VERKLARING DER TEKENS

	Handbrandmelder		Brandweerlift		Brandwerende scheiding 30 minuten		Vluchtrichting recht- door of naar beneden
	Brandslanghaspel		Schecht		Brandwerende scheiding 60 minuten		Vluchtrichting rechtsaf
	Droge blusleiding		Zelfsluitende deur		Brandwerende scheiding 120 minuten		Locatie ontruimings- plaattegrond
	Lift		Zelfsluitende deur rook-/brandwerend		Vluchtrichting linksaf		

12^e Verdieping
Le Mirage
Utrecht

	Tek.nr. : LMU_T12
Tel. 0318 - 640310 Fax 0318 - 640425	Project : 90500926
	Revisie : 10-06-09

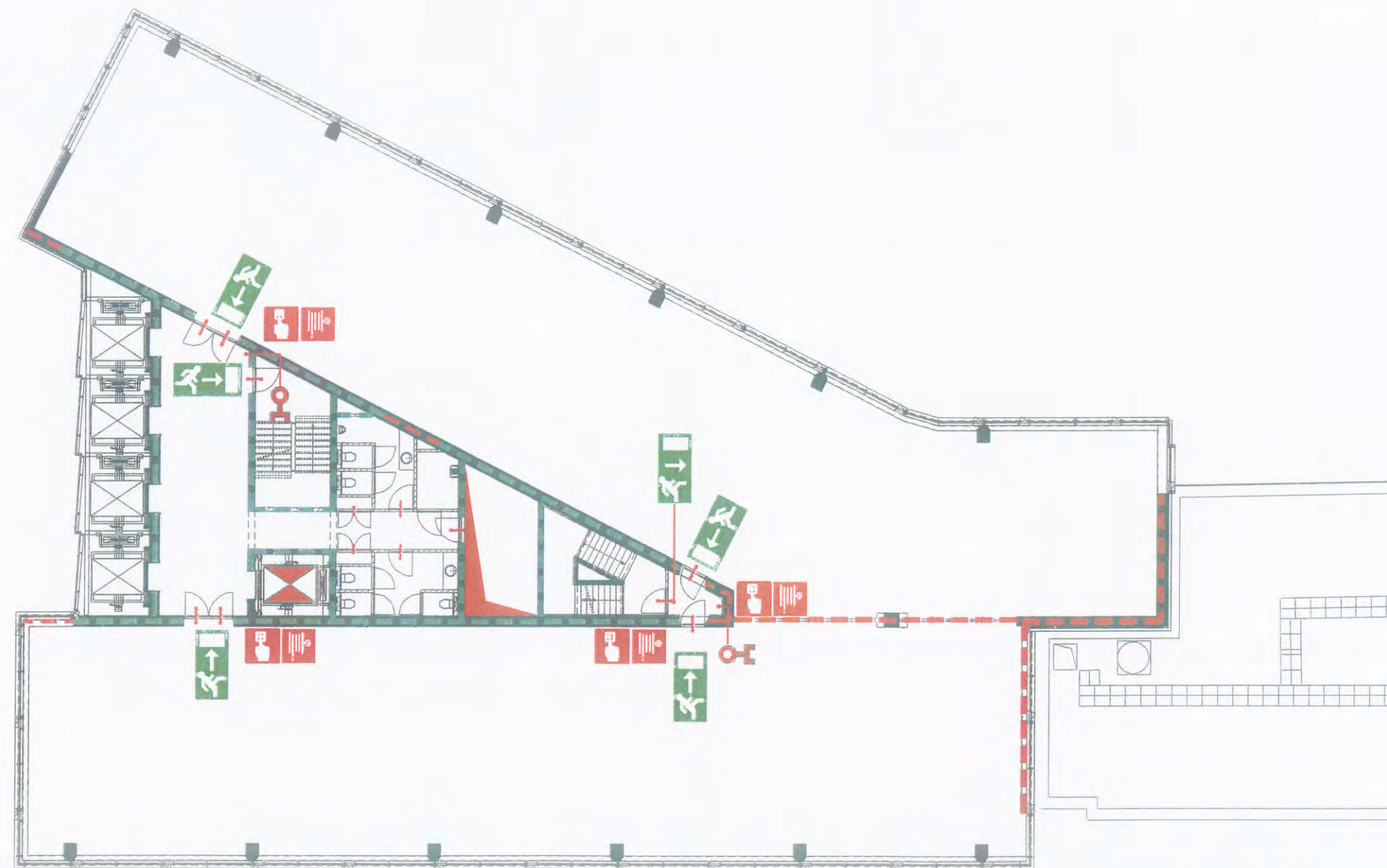

VERKLARING DER TEKENS

	Handbrandmelder		Brandweerlift		Brandwerende scheiding 30 minuten		Vluchtrichting recht- door of naar beneden
	Brandslanghaspel		Schacht		Brandwerende scheiding 60 minuten		Vluchtrichting rechtsaf
	Droge blusleiding		Zelfsluitende deur		Brandwerende scheiding 120 minuten		Locatie ontruimings- plaattegrond
	Lift		Zelfsluitende deur rook-/brandwerend		Vluchtrichting linksaf		

13^e Verdieping
Le Mirage
Utrecht

	Tek.nr. : LMU_T13
Tel. 0318 - 640310 Fax 0318 - 640425	Project : 90500926
	Revisie : 10-06-09

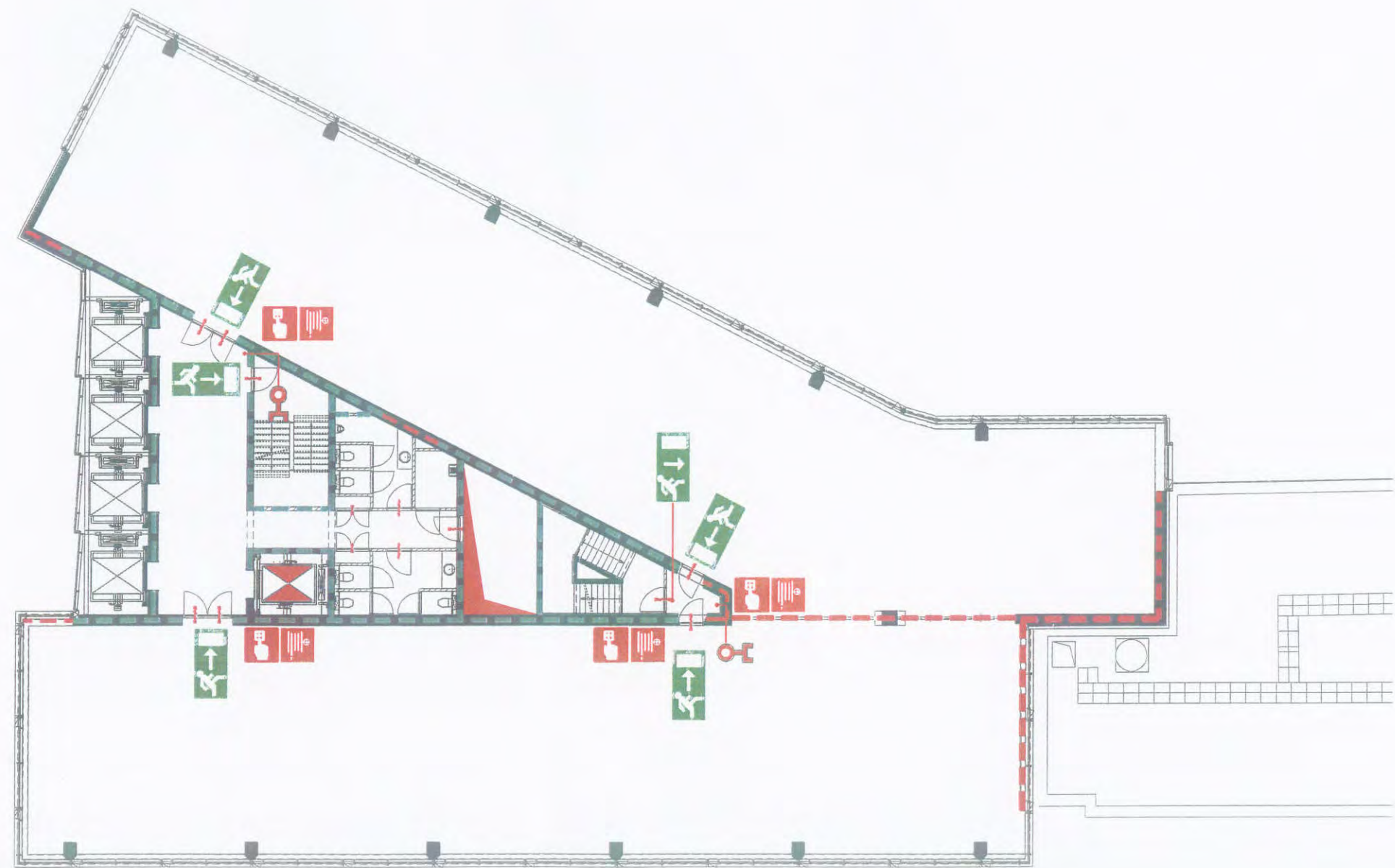

VERKLARING DER TEKENS

	Handbrandmelder		Brandweertift		Brandwerende scheiding 30 minuten		Vluchtrichting recht- door of naar beneden
	Brandslanghaspel		Schacht		Brandwerende scheiding 60 minuten		Vluchtrichting rechtsaf
	Droge blusleiding		Zelfsluitende deur		Brandwerende scheiding 120 minuten		Locatie ontruimings- plattegrond
	Lift		Zelfsluitende deur rook-/brandwerend		Vluchtrichting linksaf		

14^e Verdieping
Le Mirage
Utrecht

	Tek.nr. : LMU_T14
Tel. 0318 - 640310 Fax 0318 - 640425	Project : 90500926
	Revisie : 10-06-09

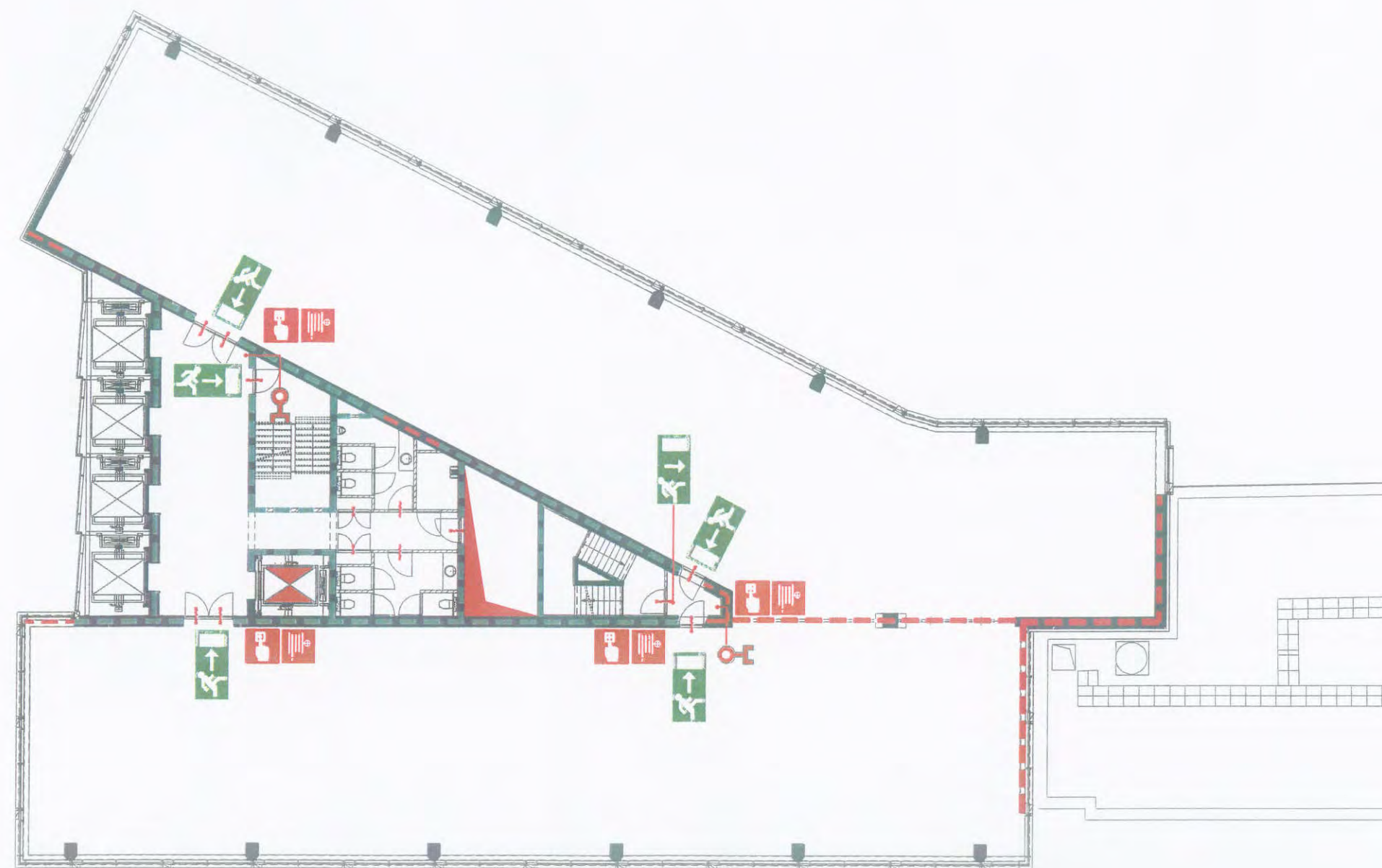

VERKLARING DER TEKENS

	Handbrandmelder		Brandweerlift		Brandwerende scheiding 30 minuten		Vluchtrichting recht- door of naar beneden
	Brandslanghaspel		Schacht		Brandwerende scheiding 60 minuten		Vluchtrichting rechtsaf
	Droge blusteiding		Zelfsluitende deur		Brandwerende scheiding 120 minuten		Locatie ontruimings- plattegrond
	Lift		Zelfsluitende deur rock-/brandwerend		Vluchtrichting linksaf		

15^e Verdieping
Le Mirage
Utrecht

	Tek.nr. : LMIU_T15
Tel. 0318 - 640310	Project : 90500926
Fax 0318 - 640425	Revisie : 10-06-09

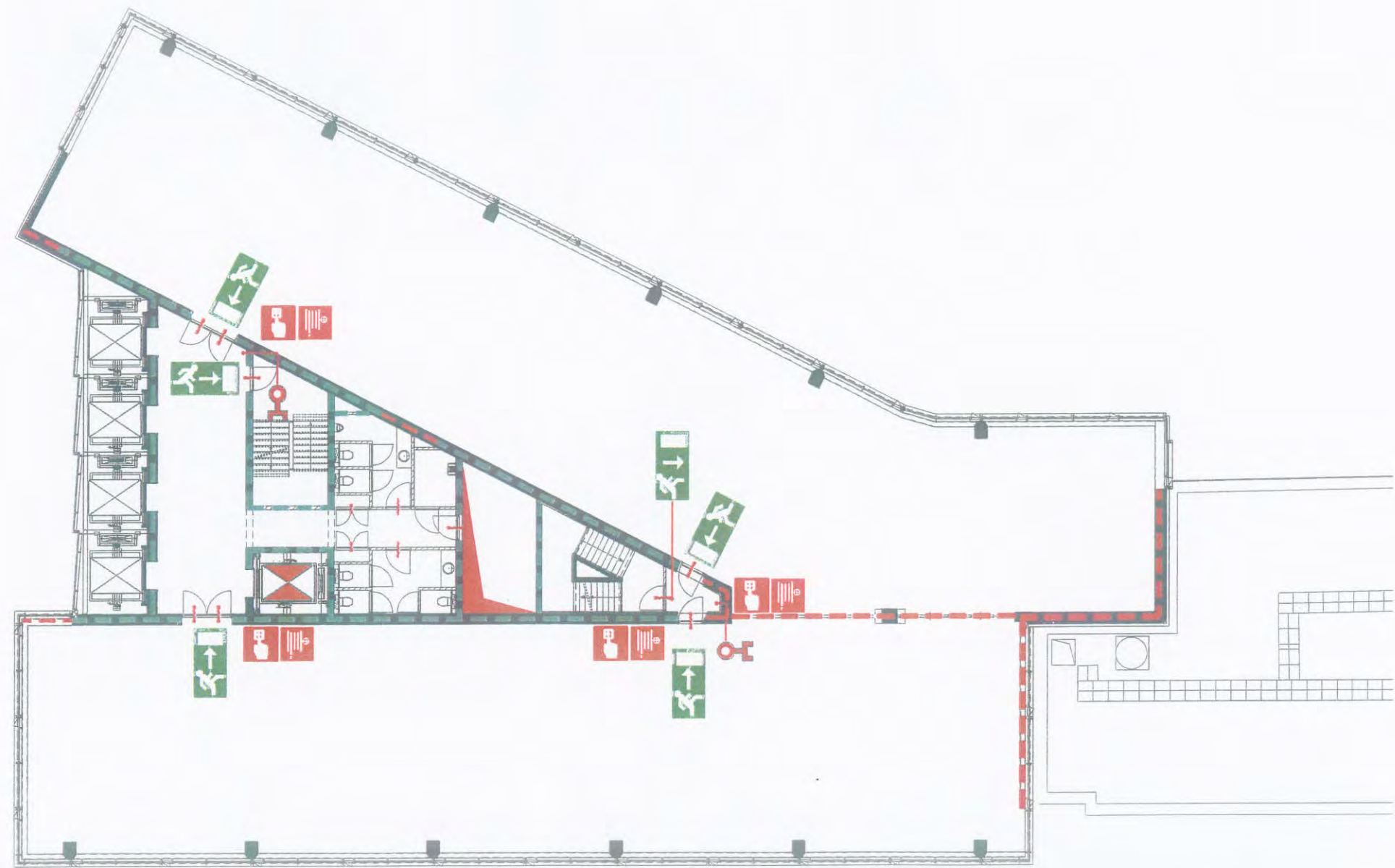

VERKLARING DER TEKENEN

	Handbrandmelder		Brandwerende deur		Brandwerende scheidingschelling 30 minuten		Viuchtriching recht-door of naar beneden
	Brandslanghaspel		Schacht		Brandwerende scheidingschelling 60 minuten		Viuchtriching rechtsaf
	Droge blusleiding		Zelfsluitende deur		Brandwerende scheidingschelling 120 minuten		Viuchtriching linksaf
	Lift		Zelfsluitende deur rock-/brandwerend		Viuchtriching linksaf		Locatie ontruimings-plattegrond

16^e Verdieping
Le Mirage
Utrecht

	Tek.nr. : LMU_T16
Tel. 0318 - 640310	Project : 90500926
Fax 0318 - 640425	Revisie : 10-06-09



VERKLARING DER TEKENS

	Handbrandmelder		Brandwerend lift		Brandwerende scheidingswand 30 minuten		Vluchtrichting rechtdoor of naar beneden
	Brandslanghaspel		Schacht		Brandwerende scheidingswand 60 minuten		Vluchtrichting rechtsaf
	Droge blusleiding		Zelfsluitende deur		Brandwerende scheidingswand 120 minuten		Locatie ontruimingsplaatgrond
	Lift		Zelfsluitende deur rook-/brandwerend		Vluchtrichting linksaf		

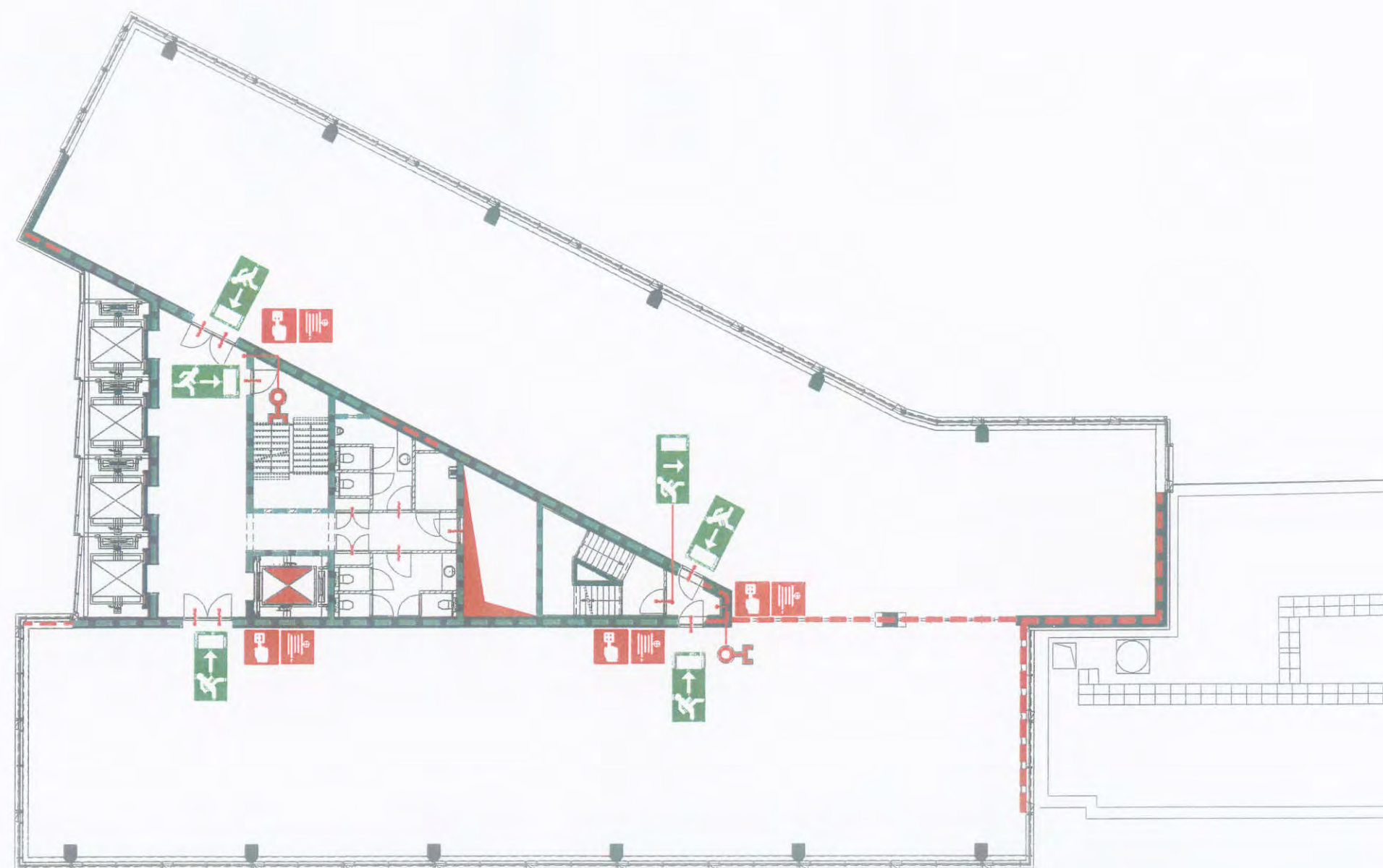

VERKLARING DER TEKENS

	Handbrandmelder		Brandwerend lift		Brandwerende scheidings 30 minuten		Vluchtrichting recht-door of naar beneden
	Brandslanghaspel		Schacht		Brandwerende scheidings 60 minuten		Vluchtrichting rechtsaf
	Droge blusleiding		Zelfsluitende deur		Brandwerende scheidings 120 minuten		Locatie ontruimings-plattegrond
	Lift		Zelfsluitende deur rook-/brandwerend		Vluchtrichting linksaf		

18^e Verdieping
 Le Mirage
 Utrecht

	Tek.nnr. : LMIU_T18
Tel. 0318 - 640310 Fax 0318 - 640425	Project : 90500926
	Revisie : 10-06-09

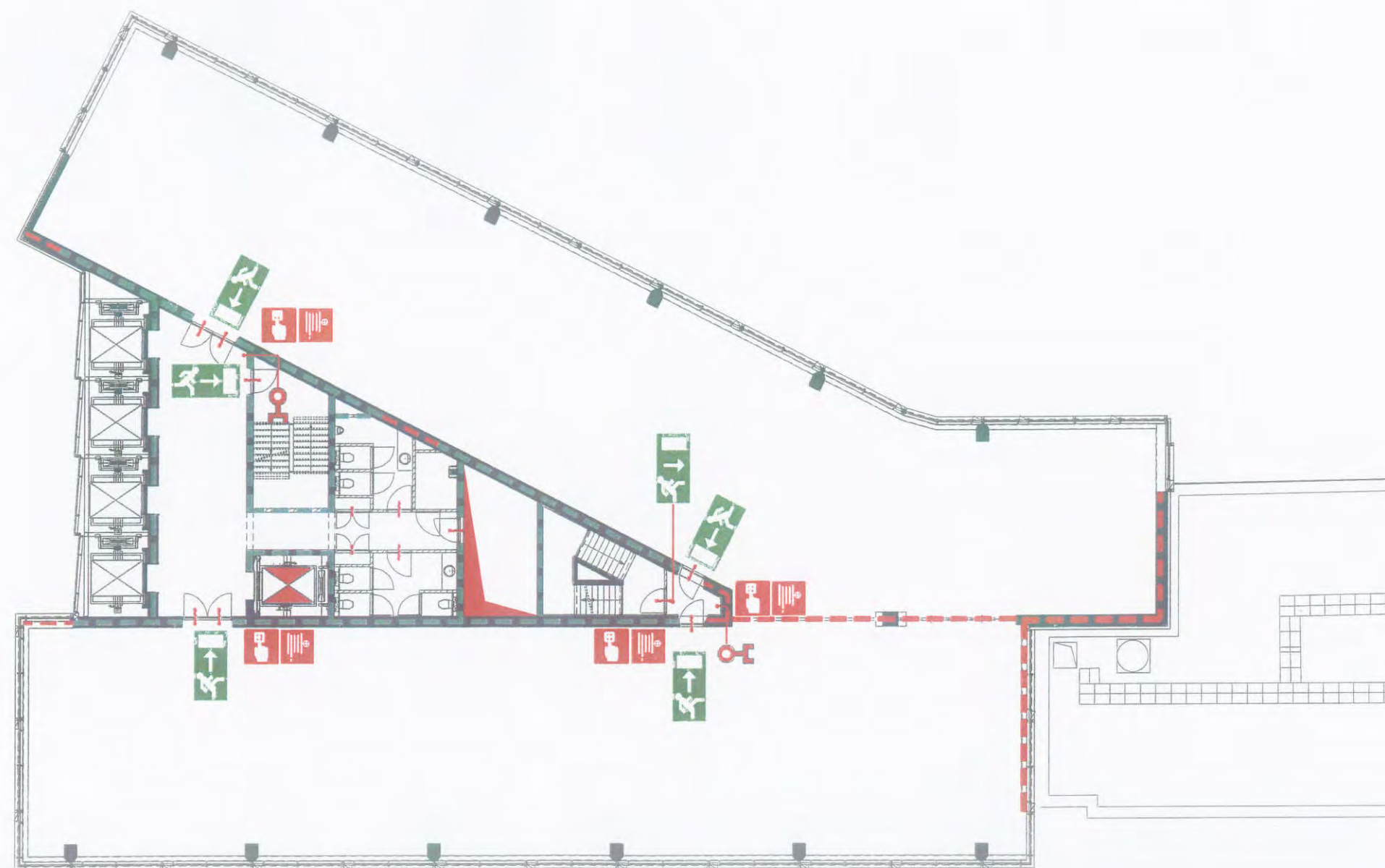

VERKLARING DER TEKENS

	Handbrandmelder		Brandveerlift		Brandwerende scheiding 30 minuten		Vluchtrichting recht- door of naar beneden
	Brandslanghaspel		Schacht		Brandwerende scheiding 60 minuten		Vluchtrichting rechtsaf
	Droge blusleiding		Zelfsluitende deur		Brandwerende scheiding 120 minuten		Vluchtrichting linksaf
	Lift		Zelfsluitende deur rook-/brandwerend		Locatie ontruimings- plattegrond		

19^e Verdieping
Le Mirage
Utrecht

	Tek.nr. : LMO_T19
Tel. 0318 - 640310 Fax 0318 - 640425	Project : 90500926
	Revisie : 10-06-09

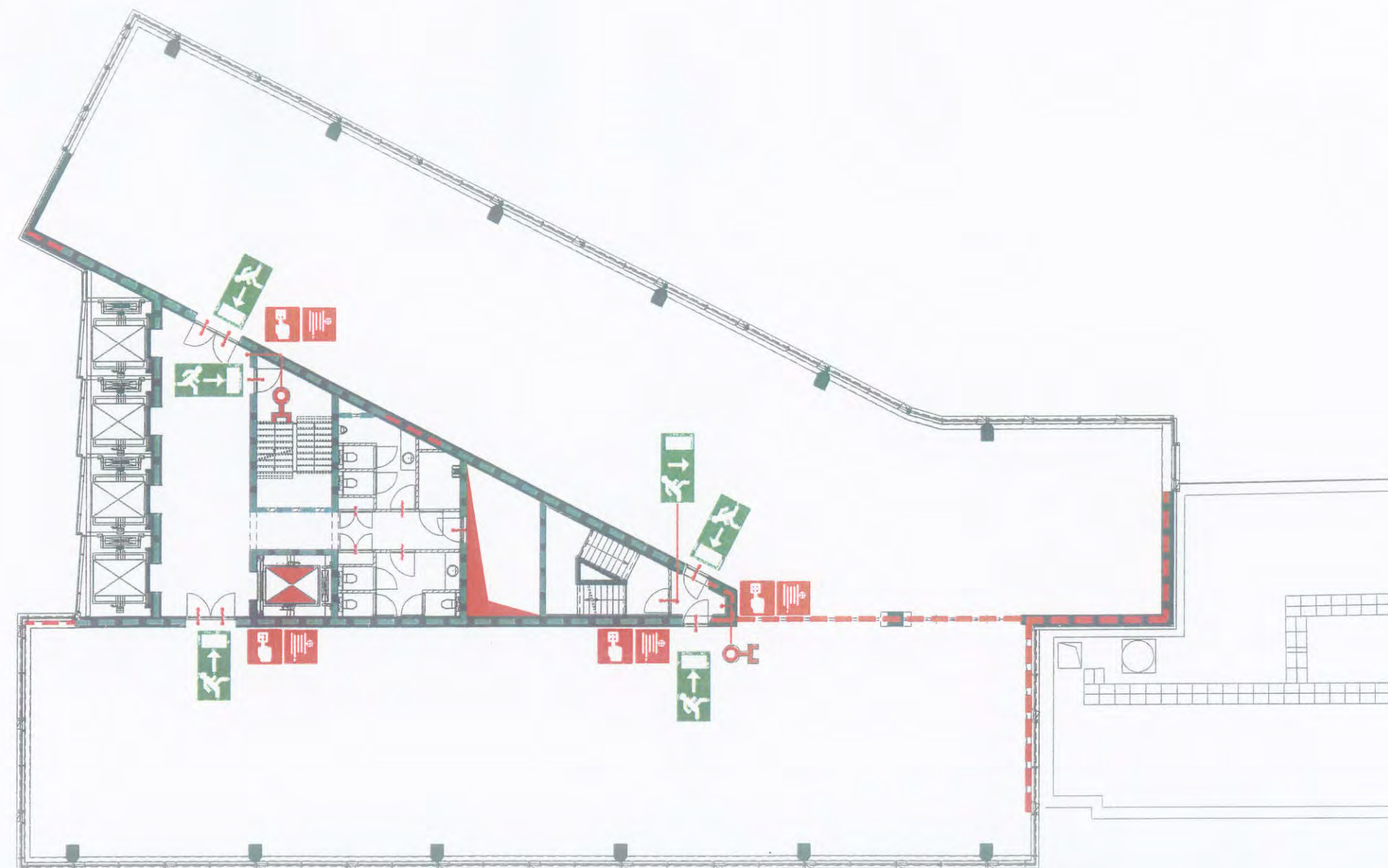

VERKLARING DER TEKENS

	Handbrandmelder		Brandwererlift		Brandwerende scheiding 30 minuten		Vluchtrichting recht- door of naar beneden
	Brandslanghaspel		Schacht		Brandwerende scheiding 60 minuten		Vluchtrichting rechtsaf
	Droge blusleiding		Zelfsluitende deur		Brandwerende scheiding 120 minuten		Locatie ontruimings- plaattegrond
	Lift		Zelfsluitende deur rook-/brandwerend		Vluchtrichting linksaf		

20^e Verdieping
Le Mirage
Utrecht

RICAS
Tel. 0318 - 840310
Fax 0318 - 840425

Tek.nr. : LMU_T20
Project : 90500926
Revisie : 10-06-09

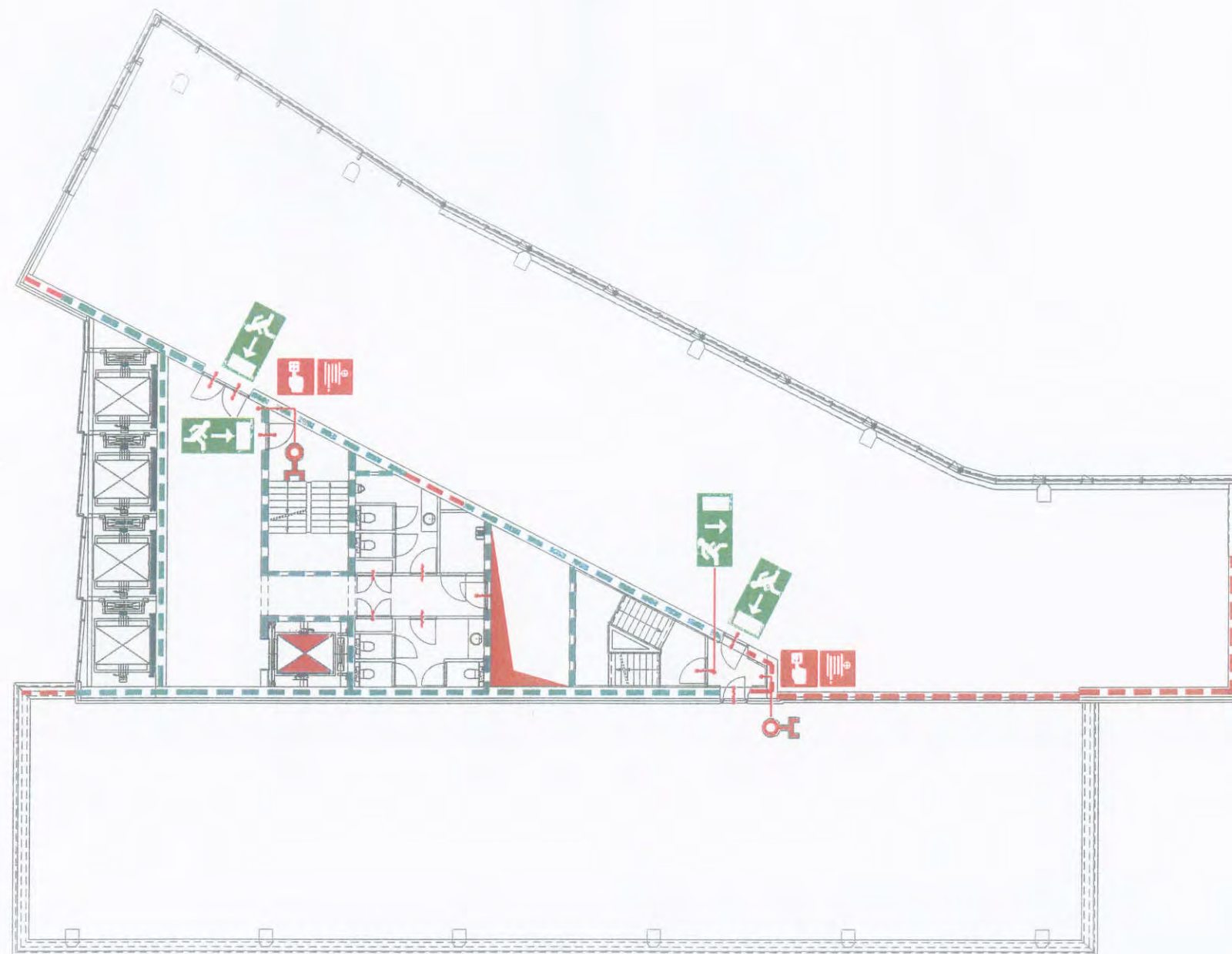

VERKLARING DER TEKENS

	Handbrandmelder		Brandwerend lift		Brandwerende scheiding 30 minuten		Vluchtrichting recht-door of naar beneden
	Brandslanghaspel		Schacht		Brandwerende scheiding 60 minuten		Vluchtrichting rechtsaf
	Droge blusleiding		Zelfsluitende deur		Brandwerende scheiding 120 minuten		Locatie ontruimings-plattegrond
	Lift		Zelfsluitende deur rook-/brandwerend		Vluchtrichting linksaf		

21^e Verdieping
Le Mirage
Utrecht

RICAS
Tel. 0318 - 640310
Fax 0318 - 640425

Tek.nr. : LMU_T21
Project : 90500926
Revisie : 10-06-09

JPR Advocaten

Zutphenseweg 31
7418 AH DEVENTER



Datum 26 januari 2015
Ons kenmerk HZ_WABO-14-29631
Onderwerp Besluit omgevingsvergunning

Behandeld door [redacted]
Doorkiesnummer [redacted]
E-mail [redacted]
Bijlage(n) 1 set gewaarmerkte stukken
Leges [redacted]

Verzonden **27 JAN 2015**
Bij antwoord datum, kenmerk en onderwerp vermelden

Geachte [redacted]

U heeft een aanvraag voor een omgevingsvergunning ingediend voor het adres Vliegend Hertlaan 15 te Utrecht. Deze aanvraag hebben wij op 19 december 2014 ontvangen en is geregistreerd onder kenmerk HZ_WABO-14-29631. Ons besluit over uw aanvraag voor het wijzigen van de gevel op de begane grond heeft betrekking op de volgende activiteiten in het kader van de Wet algemene bepalingen omgevingsrecht (Wabo):

- Bouw (artikel 2.1 lid 1 sub a van de Wabo)

Besluit

Wij besluiten de gevraagde omgevingsvergunning te verlenen. Hieronder vermelden wij de procedure waarop dit besluit is gebaseerd.

Bij deze omgevingsvergunning hoort een aanhangsel. Hierin vindt u de overwegingen en besluiten, de voorschriften en de aandachtspunten van uw vergunning. Verder hebben wij gewaarmerkte stukken als bijlage toegevoegd. Deze zijn ook onderdeel van uw vergunning.

Procedureel

Tijdens de behandeling van uw aanvraag hebben wij de voorgeschreven procedure uit de Wabo, de Ministeriële regeling omgevingsrecht (Mor) en het Besluit omgevingsrecht (Bor) doorlopen.

Publicatie

Op 30 december 2014 is de ontvangst van uw vergunningaanvraag gepubliceerd op de website www.officielebekendmakingen.nl. Naar aanleiding van de publicatie hebben wij geen reacties ontvangen. Tevens maken wij op deze site bekend dat wij een besluit over uw aanvraag hebben genomen.

Inwerkingtreding

De dag na de verzenddatum van deze brief treedt dit besluit in werking. Binnen zes weken kan tegen dit besluit bezwaar worden gemaakt. Wij moeten dan ons besluit heroverwegen en beslissen op uw bezwaar. Dit kan tot gevolg hebben dat wij ons besluit geheel of gedeeltelijk moeten herroepen. Verder kan een bezwaarmaker na het maken van bezwaar de voorzieningenrechter vragen om het besluit te schorsen (voorlopige voorziening te treffen). Maakt u direct gebruik van de vergunning, dan is dit voor uw eigen risico.

Bezwaar maken tegen dit besluit

U kunt tegen dit besluit bezwaar (en later beroep) aantekenen. U kunt uw bezwaar digitaal indienen door gebruik te maken van het daarvoor bestemde digitale formulier dat u kunt vinden op de webpagina www.utrecht.nl/bezwaar. Let op: u kunt het bezwaarschrift niet per e-mail insturen. Maakt u liever per brief bezwaar, dan kunt u uw bezwaarschrift sturen naar het college van burgemeester en wethouders. Het adres is: Postbus 16200, 3500 CE, Utrecht.

Wij wijzen u op het feit dat uw bezwaarschrift binnen zes weken na de dag waarop deze brief is verzonden door ons moet zijn ontvangen. Dit voorkomt dat wij moeten besluiten om uw bezwaarschrift niet in behandeling te nemen.

In het bezwaarschrift neemt u in ieder geval op:

- uw naam, adres, datum en handtekening; graag ook het telefoonnummer waarmee u overdag te bereiken bent;
- een omschrijving van het besluit waartegen het bezwaarschrift is gericht; vermeld hierbij de verzenddatum en het kenmerk van het besluit of stuur een kopie daarvan mee;
- de reden van uw bezwaar.

Registratie werkzaamheden

Wij wijzen u op de verplichting voor het tijdig melden van de start van de werkzaamheden zoals dit in het aanhangsel wordt genoemd. Deze melding kan digitaal worden ingediend via een link op de pagina: www.utrecht.nl/bouwtoezicht

Daarnaast moeten de werkzaamheden gereed worden gemeld. Hiervoor kunt u contact opnemen met de inspecteur van Toezicht en Handhaving Bebouwde Omgeving, de heer M. Allali, telefoonnummer: 030 - 286 54 67, e-mailadres: m.allali@utrecht.nl.

Betaling leges

U bent voor de verrichte werkzaamheden leges verschuldigd. De hoogte van dit bedrag is € 2.034,00. Hiervoor ontvangt u apart een rekening.

Heeft u vragen?

Voor meer informatie over de inhoud van deze brief kunt u terecht bij de heer W. Vierbergen, telefoonnummer: 030 - 286 43 60, e-mailadres: w.vierbergen@utrecht.nl.

Hoogachtend,
Namens burgemeester en wethouders,



M. Prijs
Hoofd Vergunningen

Aanhangsel

De volgende voorschriften en overwegingen zijn onderdeel van de omgevingsvergunning, verleend op 26 januari 2015 aan JPR Advocaten voor het project het wijzigen van de gevel op de begane grond op het adres Vliegend Hertlaan 15 te Utrecht.

Activiteit Bouw

1. Constateringen

- Uw aanvraag is in overeenstemming met de beheersverordening "Dichterswijk, Kanaleneiland, Transwijk".

2. Overwegingen

- Uit artikel 2.10 van de Wabo en de vermelde constateringen volgt dat uw aanvraag voor een omgevingsvergunning verleend moet worden aangezien geen grond aanwezig is om de vergunning te weigeren. In deze situatie kunnen wij privaatrechtelijke belangen niet in de besluitvorming betrekken.
- De Commissie Welstand en Monumenten heeft het college positief geadviseerd over uw aanvraag.

3. Besluit en motivering

Het volgende is besloten:

- De omgevingsvergunning te verlenen onder voorwaarden genoemd onder de Voorschriften. Wij verlenen de gevraagde vergunning aangezien het aannemelijk is dat uw aanvraag voldoet aan de relevante toetsingskaders.

4. Voorschriften

4.1. Algemene voorschriften

- Voor alle hierna te noemen stukken die voor nadere beoordeling moeten worden ingediend geldt het volgende: is de aanvraag via het Omgevingsloket Online (OLO) ingediend dan moeten deze gegevens via dit digitale loket worden toegezonden. Is de aanvraag op papier ingediend dan moeten deze gegevens in papieren vorm (in enkelvoud en voorzien van het kenmerk van de vergunning) worden ingediend, ter attentie van de eerder genoemde buiteninspecteur van Toezicht & Handhaving.
- De bouwwerkzaamheden moeten overeenkomstig deze vergunning worden uitgevoerd. Indien gebouwd wordt in afwijking van deze vergunning zal handhavend worden opgetreden.
- U moet de start van de bouwwerkzaamheden tenminste zeven dagen voor de aanvang melden via de webpagina: www.utrecht.nl/bouwtoezicht
- Hierbij wordt goedkeuring gegeven aan het constructieprincipe. Uiterlijk 3 weken voor de uitvoering van de betreffende bouwwerkzaamheden dienen de definitieve constructiegegevens ter goedkeuring te worden ingediend.
- Van bouwproducten met verplichte prestatie/kwaliteitsverklaring moeten de attesten op de bouwplaats aanwezig zijn.
- Uiterlijk op de dag van beëindiging van de bouwwerkzaamheden moet het werk worden gereedgemeld bij de genoemde inspecteur van de afdeling Toezicht & Handhaving. Voorafgaand aan deze melding mag het bouwwerk niet in gebruik worden genomen.
- De in rood op de tekening(en) aangegeven opmerkingen moeten worden uitgevoerd.

4.2. Voorschriften Bouwbesluit

- Voorschrift:** Artikel 6.24 lid 1 van het Bouwbesluit 2012.
- Constatering:** Bij de centrale ruimte op de begane grond moeten de vluchtrouteaanduidingen worden aangepast aan de nieuwe situatie.
- Maatregel:** Er moeten vluchtrouteaanduidingen aangebracht worden die voldoen aan NEN 6088 en aan zichtbaarheidseisen als bedoeld in de artikelen 5.2 tot en met 5.6 van NEN-EN 1838.
- Toelichting:** De gegevens over de vluchtrouteaanduidingen moeten worden ingediend bij de gemeente Utrecht.
-
- Voorschrift:** Artikel 6.25 lid 6 van het Bouwbesluit 2012.
- Constatering:** Van de buitendeuren is het ontsluitingsmechanisme niet aangegeven.
- Maatregel:** Er moet aangegeven worden dat de panieksluiting van de deur voldoet aan NEN-EN 1125 of er moet worden aangegeven dat de deur met een lichte druk kan worden geopend (touriquets).
- Toelichting:** De gegevens over de sluitmechanismen moeten worden ingediend bij de gemeente Utrecht.

5. Aandachtspunten

- Door bouwwerkzaamheden en het aan- en afvoeren van bouw materiaal kan schade aan de openbare weg, straatmeubilair, openbaar groen, straatverlichting en dergelijke ontstaan. Herstelwerkzaamheden en/of aanpassingen ten gevolge daarvan worden door Stadswerken op kosten van de aanvrager uitgevoerd. U dient voor deze werkzaamheden tijdig contact op te nemen met de gebiedsbeheerder van de desbetreffende wijk (bereikbaar via het Klantcontact Centrum van de gemeente Utrecht 030 - 286 0000).
- Deze vergunning wordt verleend behoudens rechten van derden. Dit betekent dat privaatrechtelijke zaken de uitvoering van de werkzaamheden geheel of gedeeltelijk kunnen verhinderen.
- De omgevingsvergunning kan geheel of gedeeltelijk worden ingetrokken indien:
 - o blijkt dat de vergunning is verstrekt op grond van onjuiste gegevens bij de aanvraag;
 - o de aan de vergunning verbonden voorschriften niet zijn of worden nagekomen;
 - o van de vergunning geen gebruik wordt gemaakt binnen 26 weken na bekendmaking;
 - o de werkzaamheden met meer dan 26 weken zijn stilgelegd;
 - o de vergunninghouder dit verzoekt.

Behoort bij besluit

 14-29631
Gemeente Utrecht
Formulierversie
2014.01

Aanvraaggegevens

Ingediende aanvraag/melding

Aanvraagnummer	1589035
Aanvraagnaam	Gewijziging ABN Le Mirage
Uw referentiecode	ABN01

Ingediend op	19-12-2014
Soort procedure	Reguliere procedure

Projectomschrijving	<p>Doordat er een nieuwe huurder is met specifieke wensen. Wordt de gevelplint op de begane grond aangepast. Er zijn 3 veranderingen in de gevel.</p> <p>1- Het bestaande gevelfragment op Y12c-Y10a wordt in zijn totaliteit verplaatst naar As 8a-7a</p> <p>2- de luifel wordt verlengt conform tekening</p> <p>3- er wordt een nieuwe tourniquet + deur geplaatst in de westgevel zie tekening.</p>
---------------------	--------------------------------------------------------------------------------------------------------------------------------------------------------------------------------------------------------------------------------------------------------------------------------------------------------------------------------------------------------------------------------------------------------

Opmerking	Alle wijzigingen worden conform bestaand uitgevoerd
-----------	-----------------------------------------------------

Gefaseerd	Nee
-----------	-----

Blokkerende onderdelen weglaten	Nee
---------------------------------	-----

Persoonsgegevens openbaar maken	Nee
---------------------------------	-----

Kosten openbaar maken	Nee
-----------------------	-----

Bijlagen die later komen	nvt
--------------------------	-----

Bijlagen n.v.t. of al bekend	nvt
------------------------------	-----

Bevoegd gezag

Naam:	Gemeente Utrecht
-------	------------------

Bezoekadres:	<div>Meer informatie over bouwen, wonen en ondernemen vindt u op onderstaand genoemde website.</div>
--------------	------------------------------------------------------------------------------------------------------

Postadres:	<p>Vergunningen, Toezicht en Handhaving</p> <p>Afdeling Vergunningen</p> <p>Postbus 8406</p> <p>3503 RK Utrecht</p>
------------	---------------------------------------------------------------------------------------------------------------------

Telefoonnummer:	030-286 0000
-----------------	--------------

E-mailadres algemeen:	MidOfficeMailimporterPRD@utrecht.nl
-----------------------	-------------------------------------

Website:	www.utrecht.nl/baliebwo
----------	-------------------------

Contactpersoon:	R. ter Avest
-----------------	--------------

Aanvraaggegevens

Aanvragergegevens

Locatie van de werkzaamheden

Werkzaamheden en onderdelen

Nieuw kozijn plaatsen of bestaand kozijn of gevelpaneel veranderen

- Bouwen

Bijlagen

Kosten

Formulierversie
2014.01

Aanvrager bedrijf

1 Bedrijf

KvK-nummer	38020434
Vestigingsnummer	000038020434
Statutaire naam	JPR Advocaten
Handelsnaam	JPR Advocaten

2 Contactpersoon

Geslacht

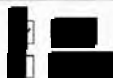

Voorvoegsels

-

Achternaam



Functie

3 Vestigingsadres bedrijf

Postcode	7418AH
Huisnummer	31
Huisletter	-
Huisnummertoevoeging	-
Straatnaam	Zutphenseweg
Woonplaats	Deventer

4 Correspondentieadres

Adres	Zutphenseweg 31 7418AH Deventer
-------	------------------------------------

5 Contactgegevens

Telefoonnummer	0570614080
Faxnummer	0570618244
E-mailadres	

Formulierversie
2014.01

Gemachtigde bedrijf

1 Bedrijf

KvK-nummer	34239623
Vestigingsnummer	000020084773
Statutaire naam	D/DOCK BV
Handelsnaam	D/DOCK BV

2 Contactpersoon

Geslacht	
Voorletters	
Voorvoegsels	
Achternaam	
Functie	BOUWKUNDIG MEDEWERKER

3 Vestigingsadres bedrijf

Postcode	1017DG
Huisnummer	36
Huisletter	-
Huisnummertoevoeging	-
Straatnaam	Nieuwe Spiegelstraat
Woonplaats	Amsterdam

4 Correspondentieadres

Adres	Nieuwe Spiegelstraat 36 1017DG Amsterdam
-------	---------------------------------------------

5 Contactgegevens

Telefoonnummer	0204201332
Faxnummer	0204283755
E-mailadres	

Formulierversie
2014.01

Locatie

1 Adres

Postcode	3526KT
Huisnummer	15
Huisletter	-
Huisnummertoevoeging	-
Straatnaam	Vliegend Hertlaan
Plaatsnaam	Utrecht
Gelden de werkzaamheden in deze aanvraag/melding voor meerdere adressen of percelen?	<input type="checkbox"/> Ja <input checked="" type="checkbox"/> Nee

2 Eigendomssituatie

Eigendomssituatie van het perceel	<input type="checkbox"/> U bent eigenaar van het perceel <input type="checkbox"/> U bent erfpachter van het perceel <input type="checkbox"/> U bent huurder van het perceel <input checked="" type="checkbox"/> Anders
Uw belang bij deze aanvraag	curator

Formulierversie
2014.01

Bouwen

Nieuw kozijn plaatsen of bestaand kozijn of gevelpaneel veranderen

1 De bouwwerkzaamheden

Wat is er op het bouwwerk van toepassing?

- ☐ Het wordt geheel vervangen
☒ Het wordt gedeeltelijk vervangen
☐ Het wordt nieuw geplaatst

Eventuele toelichting

zie tekeningen

Hebt u voor deze bouwwerkzaamheden al eerder een vergunning aangevraagd?

- ☐ Ja
☒ Nee

2 Plaats van het bouwwerk

Waar gaat u bouwen?

Hoofdgebouw

3 Uiterlijk bouwwerk/welstand

Beschrijf van de onderstaande onderdelen de materialen en kleuren die u voor het bouwwerk gebruikt. U mag het veld leeg laten als u materialen en kleuren in de bijlagen vermeldt

Onderdelen	Materiaal	Kleur
Gevels	zie tek	als bestaand
- Plint gebouw		
- Gevelbekleding		
- Borstweringen		
- Voegwerk		
Kozijnen		
- Ramen		
- Deuren		
- Luiken		

Vul hier overige onderdelen en bijbehorende materialen en kleuren in.

alle wijzigingen conform bestaand

4 Mondeling toelichten

Ik wil mijn bouwplan mondeling toelichten voor de welstandscommissie/stadsbouwmeester.

- ☐ Ja
☒ Nee

Formulierversie
2014.01

Bijlagen

Formele bijlagen

Naam bijlage	Bestandsnaam	Type	Datum ingediend	Status document
ABN01_BA_TekLijst_pdf	ABN01_BA_TekLijst.pdf	Anders	19-12-2014	In behandeling
ABN01_BA_SI_pdf	ABN01_BA_SI.pdf	Anders	19-12-2014	In behandeling
ABN01_BA_BG_pdf	ABN01_BA_BG.pdf	Plattegronden en doorsneden bouwen eenvoudige bouwwerken	19-12-2014	In behandeling
ABN01_BA_GV_pdf	ABN01_BA_GV.pdf	Plattegronden en doorsneden bouwen eenvoudige bouwwerken	19-12-2014	In behandeling

Schoon bij besluit van:
Burgemeester en Wethouders
van Utrecht

d.d.

27 JAN 2015

Nr.

NZ WABO - 14 - 29631

de

Namens hen:
Sectormanager Publieke Diensten



Formulierversie
2014.01

Kosten

Bouwen

Nieuw kozijn plaatsen of bestaand kozijn of gevelpaneel veranderen

Wat zijn de geschatte kosten in
euro's (exclusief BTW)?

Projectkosten

Wat zijn de geschatte kosten
voor het totale project in euro's
(exclusief BTW)?

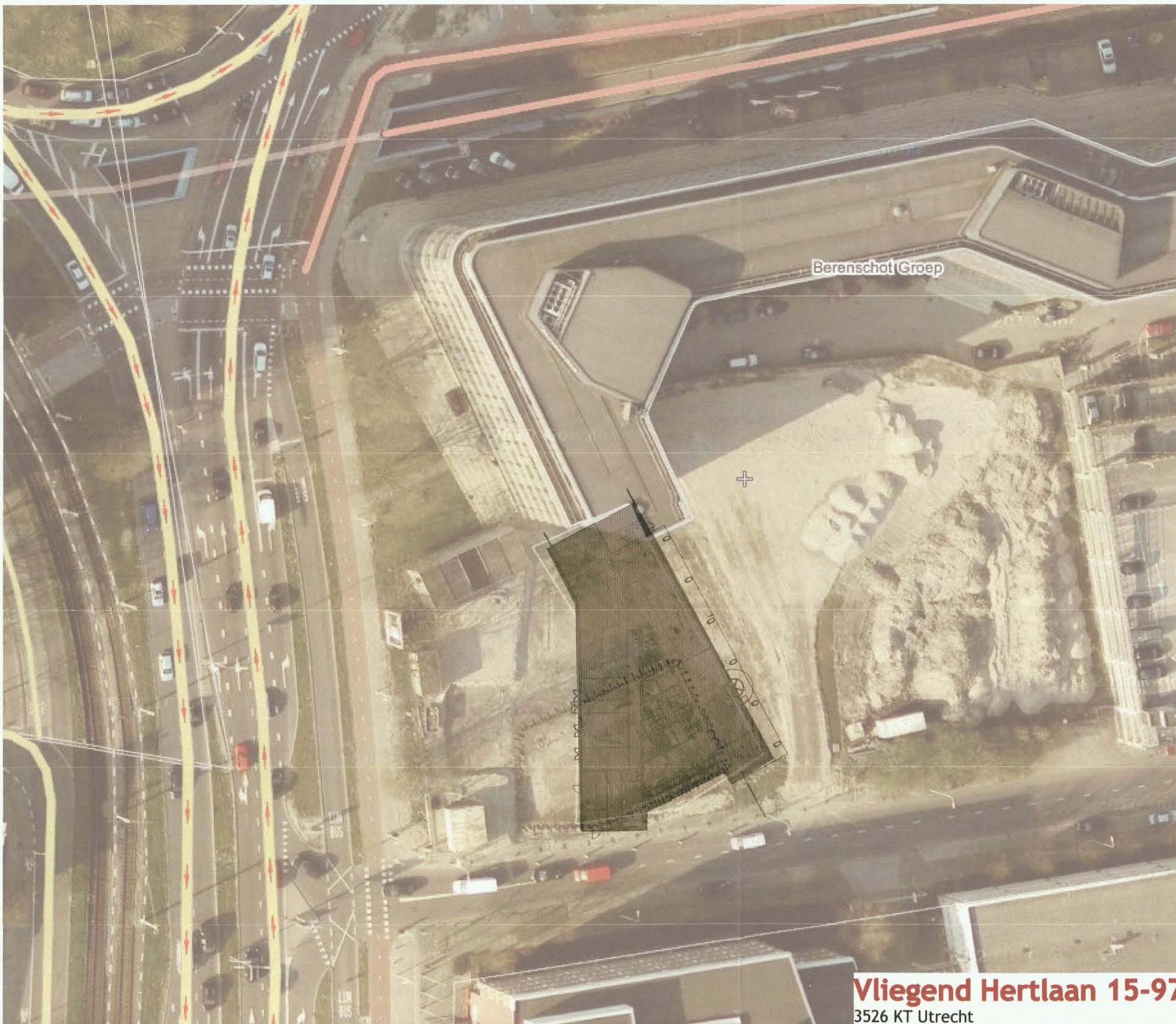

NOORDPIJL en SCHAALBALK

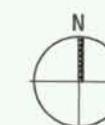

1:20 0.2m 0.5m 0.8m
1:50 1m 1.5m
1:100 1m 2.5m 3m
1:200 1m 5m 8m

OPDRACHTGEVER
CLIENT



PROJECT OMSCHRIJVING
PROJECT DESCRIPTION

ABN | Colliers
Le Mirage

PLAATS
CITY

Utrecht

SCHAAL
SCALE

1:100

FORMAAT
SIZE

A2

GETEKEND
DRAWN BY

RB

DATUM GET.
DRAFTING DATE

19-12-2014

Benoemd door de
Burgemeester van
van Utrecht

d.d. 27 JAN 2015

Nr. H/WABD - 14 - 29631

Namens RB:
de Sectormanager Publieke Diensten

DOC.CODE
FILE CODE

ABN01
ABN01_BA_BG

FASE
PHASE

BA

NUMMER
NUMBER

SI00



Vliegend Hertlaan 15-97
3526 KT Utrecht

(Gedeeltelijke) reproductie van dit document is verboden zonder schriftelijke toestemming van D/DOCK design & development.
(Partial) reproduction of this document is prohibited without written permission of D/DOCK design & development.

Nieuwe Spiegelstraat 36 T +31 (0) 20 4201332 info@ddock.nl
1017 DG Amsterdam F +31 (0) 20 4283755 www.ddock.nl

Elektrische installatie		Vermogenscodelijst	
		Vermogenscode	Omschrijving
* geeft aan dat deze boven vermeld platform is gebouwd, indien gewenst kan ook de bouwjaarcode worden toegevoegd		SC	Wod t.b.v. scherm
Eenkeelvoudige wandcontactdoos		VAV	Wod t.b.v. VAV installatie

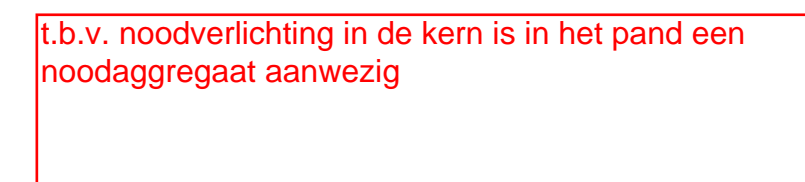

1 2 3 4 5 6 7 8 9 10 11 12 13 14 15 16 17 18 19 20 21 22 23 24 25 26 27 28 29 30 31 32 33 34 35 36 37 38 39 40 41 42 43 44 45 46 47 48 49 50 51 52 53 54 55 56 57 58 59 60 61 62 63 64 65 66 67 68 69 70 71 72 73 74 75 76 77 78 79 80 81 82 83 84 85 86 87 88 89 90 91 92 93 94 95 96 97 98 99 100 101 102 103 104 105 106 107 108 109 110 111 112 113 114 115 116 117 118 119 120 121 122 123 124 125 126 127 128 129 130 131 132 133 134 135 136 137 138 139 140 141 142 143 144 145 146 147 148 149 150 151 152 153 154 155 156 157 158 159 160 161 162 163 164 165 166 167 168 169 170 171 172 173 174 175 176 177 178 179 180 181 182 183 184 185 186 187 188 189 190 191 192 193 194 195 196 197 198 199 200 201 202 203 204 205 206 207 208 209 210 211 212 213 214 215 216 217 218 219 220 221 222 223 224 225 226 227 228 229 230 231 232 233 234 235 236 237 238 239 240 241 242 243 244 245 246 247 248 249 250 251 252 253 254 255 256 257 258 259 260 261 262 263 264 265 266 267 268 269 270 271 272 273 274 275 276 277 278 279 280 281 282 283 284 285 286 287 288 289 290 291 292 293 294 295 296 297 298 299 300 301 302 303 304 305 306 307 308 309 310 311 312 313 314 315 316 317 318 319 320 321 322 323 324 325 326 327 328 329 330 331 332 333 334 335 336 337 338 339 340 341 342 343 344 345 346 347 348 349 350 351 352 353 354 355 356 357 358 359 360 361 362 363 364 365 366 367 368 369 370 371 372 373 374 375 376 377 378 379 380 381 382 383 384 385 386 387 388 389 390 391 392 393 394 395 396 397 398 399 400 401 402 403 404 405 406 407 408 409 410 411 412 413 414 415 416 417 418 419 420 421 422 423 424 425 426 427 428 429 430 431 432 433 434 435 436 437 438 439 440 441 442 443 444 445 446 447 448 449 450 451 452 453 454 455 456 457 458 459 460 461 462 463 464 465 466 467 468 469 470 471 472 473 474 475 476 477 478 479 480 481 482 483 484 485 486 487 488 489 490 491 492 493 494 495 496 497 498 499 500 501 502 503 504 505 506 507 508 509 510 511 512 513 514 515 516 517 518 519 520 521 522 523 524 525 526 527 528 529 530 531 532 533 534 535 536 537 538 539 540 541 542 543 544 545 546 547 548 549 550 551 552 553 554 555 556 557 558 559 560 561 562 563 564 565 566 567 568 569 570 571 572 573 574 575 576 577 578 579 580 581 582 583 584 585 586 587 588 589 590 591 592 593 594 595 596 597 598 599 600 601 602 603 604 605 606 607 608 609 610 611 612 613 614 615 616 617 618 619 620 621 622 623 624 625 626 627 628 629 630 631 632 633 634 635 636 637 638 639 640 641 642 643 644 645 646 647 648 649 650 651 652 653 654 655 656 657 658 659 660 661 662 663 664 665 666 667 668 669 670 671 672 673 674 675 676 677 678 679 680 681 682 683 684 685 686 687 688 689 690 691 692 693 694 695 696 697 698 699 700 701 702 703 704 705 706 707 708 709 710 711 712 713 714 715 716 717 718 719 720 721 722 723 724 725 726 727 728 729 730 731 732 733 734 735 736 737 738 739 740 741 742 743 744 745 746 747 748 749 750 751 752 753 754 755 756 757 758 759 760 761 762 763 764 765 766 767 768 769 770 771 772 773 774 775 776 777 778 779 780 781 782 783 784 785 786 787 788 789 790 791 792 793 794 795 796 797 798 799 800 801 802 803 804 805 806 807 808 809 810 811 812 813 814 815 816 817 818 819 820 821 822 823 824 825 826 827 828 829 830 831 832 833 834 835 836 837 838
