

Formulierversie
2019.01

Aanvraaggegevens

Publiceerbare aanvraag/melding

Aanvraagnummer	4663245
Aanvraagnaam	Sinan Kutlu, Slingeraklaan 62, Carport + Berging
Uw referentiecode	-

Ingediend op	18-09-2019
Soort procedure	Reguliere procedure

Projectomschrijving	Aanvraag aluminium carport (rechts naast de woning) en aluminium berging (links naast de woning) net achter de voorgevel-. T.a.v. Dhr. Michel Terpelle
Opmerking	T.a.v. Dhr. M. Terpelle
Gefaseerd	Nee
Blokkerende onderdelen weglaten	Nee
Kosten openbaar maken	Nee
Bijlagen die later komen	Voor deze aanvraag zijn er geen verdere bijlage beschikbaar.
Bijlagen n.v.t. of al bekend	Voor deze aanvraag zijn er geen verdere bijlage beschikbaar.

Bevoegd gezag

Naam:	Gemeente Utrecht
Bezoekadres:	<div>Meer informatie over bouwen, wonen en ondernemen vindt u op onderstaand genoemde website.</div>
Postadres:	Vergunningen, Toezicht en Handhaving Afdeling Vergunningen Postbus 8406 3503 RK Utrecht
Telefoonnummer:	030-286 0000
Contactformulier:	www.utrecht.nl/baliebwo
Website:	www.utrecht.nl/baliebwo
Contactpersoon:	VTH Vergunningen

Overzicht bijgevoegde modulebladen

Aanvraaggegevens

Locatie van de werkzaamheden

Werkzaamheden en onderdelen

Bijbehorend bouwwerk bouwen

- Bouwen

Bijlagen

Formulierversie
2019.01

Locatie

1 Adres

Postcode	3544SM
Huisnummer	62
Huisletter	-
Huisnummertoevoeging	-
Straatnaam	Slingeraklaan
Plaatsnaam	Utrecht
Gelden de werkzaamheden in deze aanvraag/melding voor meerdere adressen of percelen?	<input type="checkbox"/> Ja <input checked="" type="checkbox"/> Nee

Bouwen

Bijbehorend bouwwerk bouwen

1 Woning

Gaat het om de bouw van één of meer woningen?

- ☐ Ja
☒ Nee

2 De bouwwerkzaamheden

Wat is er op het bouwwerk van toepassing?

- ☐ Het wordt geheel vervangen
☐ Het wordt gedeeltelijk vervangen
☒ Het wordt nieuw geplaatst

Eventuele toelichting

Bestaande woning uit 2016 waar nu een carport en berging worden aangebouwd.

Hebt u voor deze bouwwerkzaamheden al eerder een vergunning aangevraagd?

- ☒ Ja
☐ Nee

3 Plaats van het bouwwerk

Waar gaat u bouwen?

Hoofdgebouw

4 Bruto vloeroppervlakte bouwwerk

Verandert de bruto vloeroppervlakte van het bouwwerk door de bouwwerkzaamheden?

- ☒ Ja
☐ Nee

Wat is de bruto vloeroppervlakte van het bouwwerk in m2 voor uitvoering van de bouwwerkzaamheden?

0

Wat is de bruto vloeroppervlakte van het bouwwerk in m2 na uitvoering van de bouwwerkzaamheden?

40

5 Bruto inhoud bouwwerk

Verandert de bruto inhoud van het bouwwerk door de bouwwerkzaamheden?

- ☐ Ja
☒ Nee

6 Oppervlakte bebouwd terrein

Verandert de bebouwde oppervlakte van het terrein na uitvoering van de bouwwerkzaamheden?

- ☒ Ja
☐ Nee

Wat is de bebouwde oppervlakte van het terrein in m2 voor uitvoering van de bouwwerkzaamheden? 140

Wat is de bebouwde oppervlakte van het terrein in m2 na uitvoering van de bouwwerkzaamheden? 180

7 Seizoensgebonden en tijdelijke bouwwerken

Gaat het om een seizoengebonden bouwwerk? ☐ Ja ☒ Nee

Gaat het om een tijdelijk bouwwerk? ☐ Ja ☒ Nee

8 Gebruik

Waar gebruikt u het bouwwerk en/of terrein momenteel voor? ☒ Wonen ☐ Overige gebruiksfuncties

Waar gaat u het bouwwerk voor gebruiken? ☐ Wonen ☒ Overige gebruiksfuncties

Geef aan waar u het bouwwerk voor gaat gebruiken. Auto parkeren + opslag

9 Gebruiksfuncties

In onderstaande tabel staan in de eerste kolom mogelijke gebruiksfuncties die in een bouwwerk kunnen voorkomen. Vul voor alle gebruiksfuncties die voor u van toepassing zijn het aantal personen, de totale gebruiksoppervlakte en de totale vloeroppervlakte van het verblijfsgebied in m2 in hele getallen in.

Gebruiksfunctie	Aantal personen	Gebruiksoppervlakte (m2)	Verblijfsoppervlakte (m2)
Bijeenkomst			
Cel			
Gezondheidszorg			
Industrie			
Kantoor			
Logies			
Onderwijs			
Sport			
Winkel			
Overige gebruiksfuncties			

10 Uiterlijk bouwwerk/welstand

Beschrijf van de onderstaande onderdelen de materialen en kleuren die u voor het bouwwerk gebruikt. U mag het veld leeg laten als u materialen en kleuren in de bijlagen vermeldt

Onderdelen	Materiaal	Kleur
Gevels	Aluminium	RAL7016 antraciet
- Plint gebouw		
- Gevelbekleding		
- Borstweringen		
- Voegwerk		
Kozijnen		
- Ramen		
- Deuren	Aluminium	RAL7016 antraciet
- Luiken		
Dakgoten en boeidelen	Aluminium	RAL7016 antraciet
Dakbedekking	EPDM	Zwart

Vul hier overige onderdelen en -
bijbehorende materialen en kleuren
in.

11 Mondeling toelichten

Ik wil mijn bouwplan
mondeling toelichten voor
de welstandscommissie/
stadsbouwmeester.

- ☐ Ja
☒ Nee

Formulierversie
2019.01

Bijlagen

Formele bijlagen

Naam bijlage	Bestandsnaam	Type	Datum ingediend	Status document
New_Plan_Dhr__Terpelle_pdf	New Plan Dhr. Terpelle.pdf	Welstand Plattegronden, doorsneden en detailtekeningen bouwen	2019-09-18	In behandeling
ituatietekening_bestaand-_en_nieuw-A3_pdf	VBB19SRL-1.1 Situatietekening bestaand en nieuw-A3.pdf	Plattegronden, doorsneden en detailtekeningen bouwen	2019-09-18	In behandeling



1.1
2
Noordzijde
schaal 1:50

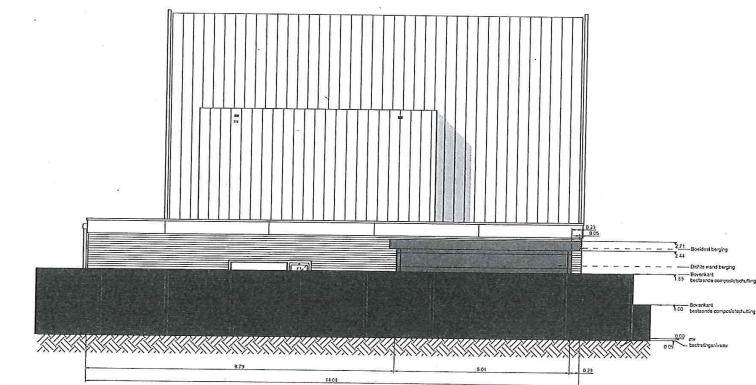

1.2
2
Oostzijde
schaal 1:50

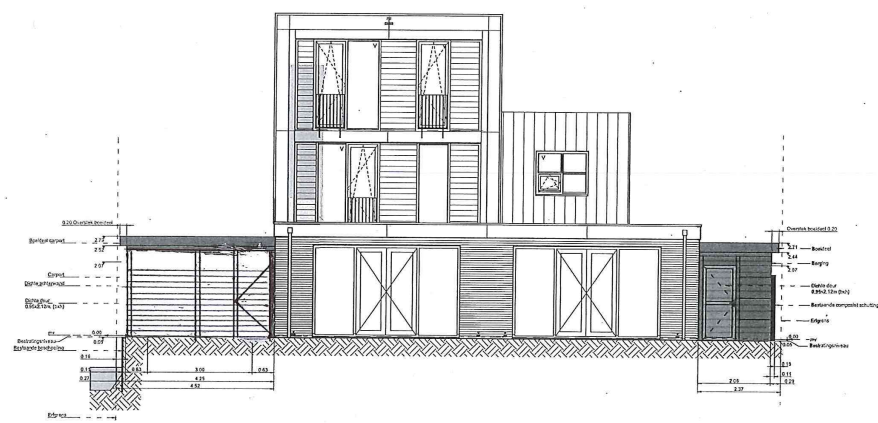

1.3
2
Zuidzijde
schaal 1:50

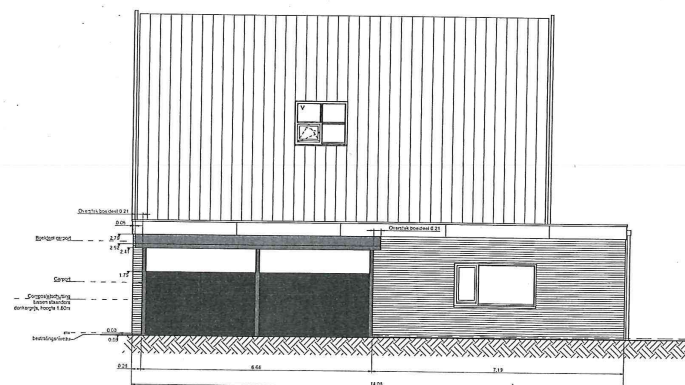

1.4
2
Westzijde
schaal 1:50

Renvoet Carport:		
Onderdeel	Materiaal	Kleur
Standaard	Aluminium	antraciet
Liggers	Aluminium	antraciet
Wanden	Aluminium	antraciet
Besleed	Aluminium	antraciet
Dakbedekking	EPDM-folie	
Deur	Aluminium	antraciet
schuifdeur	Composiet	donkergrijs
steekgips		

Renvoet Berging:		
Onderdeel	Materiaal	Kleur
Standaard	Aluminium	antraciet
Liggers	Aluminium	antraciet
Wanden	Aluminium	antraciet
Besleed	Aluminium	antraciet
Dakbedekking	EPDM-folie	
Deur	Aluminium	antraciet

1:50
Renvoet-meters
0.1
Renvoet-meters
0.1
Renvoet-meters

BOUWAANVRAAG CARPORT EN BERGING

Getekend voor:
Slingeraaklaan 62
3544 SM Utrecht

Datum: 11.07.2019
Tek.nr.: 2.2
Opdrac.: 819SR
Schaal: 1:100
Aldruk: A2

vanBeem
- 2005 1901 -
Gevorteld in groen

BUITENLEVEN
Luweg 177
1161 EW Zwanenburg
T: 06-18501381
E: info@buitenleven.nl
W: www.buitenleven.nl



Datum 30 oktober 2019
Ons kenmerk HZ_WABO-19-30651
Onderwerp Besluit omgevingsvergunning

Behandeld door
Doorkiesnummer
E-mail
Bijlage(n)

Verzonden

Bij antwoord datum, kenmerk en onderwerp vermelden

Geachte

We hebben besloten om een omgevingsvergunning te geven aan _____ voor:
het bouwen van een carport en een berging naast een woning op het adres: Slingeraklaan 62 in
Utrecht.

De activiteiten waar deze vergunning over gaat en de bijbehorende voorschriften leest u in de
voortzetting van dit besluit op de pagina's na de ondertekening.

Publicatie

We maken het besluit bekend op www.officielebekendmakingen.nl zodat belanghebbenden worden
geïnformeerd over ons besluit en hiertegen in bezwaar kunnen gaan.

Gebruik maken van de vergunning

U mag de vergunning al gebruiken. Wel is dit tijdens de bezwaarperiode van zes weken op eigen risico.
Het kan namelijk zijn dat de vergunning wordt bestreden waardoor we een nieuw besluit moeten
nemen. Dit kan een aangepaste vergunning zijn of een weigering. De bezwaarperiode begint op de dag
na verzenddatum van deze vergunning. U kunt navragen of bezwaar is ingediend bij het secretariaat
van de bezwaarcommissie, telefoon (030) 286 1096.

Kosten

Voor het behandelen van uw aanvraag moet u _____ betalen. U ontvangt hiervoor een rekening.

Uitvoering

Uw contactpersoon voor het toezicht op de uitvoering (waaronder de melding van start en voltooiing
van de werkzaamheden) is de _____, inspecteur van de afdeling Toezicht en Handhaving
Bebouwde Omgeving, telefoonnummer:

Vragen over dit besluit

Over de inhoud van dit besluit kunt u contact opnemen met de medewerker die uw aanvraag heeft behandeld. Bovenaan deze brief vindt u de contactgegevens.

Met vriendelijke groet,

Namens burgemeester en wethouders,

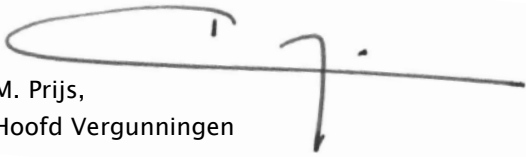

M. Prijs,
Hoofd Vergunningen

Bezwaar maken tegen dit besluit

Bent u het niet eens met het besluit in deze brief? Dan kunt u daartegen bezwaar maken. Dit moet u doen binnen 6 weken. Deze termijn start de dag na de verzenddatum van deze brief. Bezwaar maken kan op de volgende manieren:

- Online via www.utrecht.nl/bezwaar.
- Met een brief aan het college van burgemeester en wethouders van Utrecht, afdeling Juridische Zaken, postbus 16200, 3500 CE Utrecht. In het bezwaarschrift staat in elk geval:
 - uw naam, adres, telefoonnummer, datum en handtekening
 - kenmerk en datum van deze besluitbrief
 - reden van uw bezwaar

Activiteit Bouw

Constateringen

- Uw aanvraag is in overeenstemming met het bestemmingsplan "Slingeraklaan-Zandweg, Langerak ". Hierin heeft het perceel de bestemming "Wonen-2". De voorschriften staan toe dat bijbehorende bouwwerken gelijk (zoals in deze aanvraag) en zelfs voor de voorgevelrooilijn gebouwd mogen worden.
- Tijdens de behandeling van uw aanvraag heeft eenieder de gelegenheid gehad om een reactie in te dienen. In deze periode hebben we geen reactie(s) ontvangen.

Overwegingen

- Uit artikel 2.10 van de Wabo en de vermelde constateringen volgt dat uw aanvraag voor een omgevingsvergunning verleend moet worden aangezien geen grond aanwezig is om de vergunning te weigeren. In deze situatie kunnen wij privaatrechtelijke belangen niet in de besluitvorming betrekken.
- Het bureau van de Commissie Welstand en Monumenten heeft uw aanvraag aan het welstandsbeleid getoetst. Uw aanvraag voldoet aan de betreffende criteria.

Besluit en motivering

Het volgende is besloten:

- De omgevingsvergunning te verlenen onder voorwaarden genoemd onder de Voorschriften. Wij verlenen de gevraagde vergunning aangezien het aannemelijk is dat uw aanvraag voldoet aan de relevante toetsingskaders.

Voorschriften

Algemene Voorschriften

- U mag niet starten met de uitvoering voordat u hiervoor bij ons een melding hebt gedaan. U krijgt op korte termijn een e-mail van de afdeling Toezicht en Handhaving met informatie over deze verplichte melding.
- De bouwwerkzaamheden moeten overeenkomstig deze vergunning, het bouwbesluit en de bouwverordening worden uitgevoerd. Indien in afwijking hiervan wordt gebouwd zal handhavend worden opgetreden.
- Uiterlijk op de dag van beëindiging van de bouwwerkzaamheden moet het werk worden gereed gemeld bij de genoemde inspecteur van de afdeling Toezicht & Handhaving. Voorafgaand aan deze melding mag het bouwwerk niet in gebruik worden genomen.

Aandachtspunten

- Door bouwwerkzaamheden en het aan- en afvoeren van bouw materiaal kan schade aan de openbare weg, straatmeubilair, openbaar groen, straatverlichting en dergelijke ontstaan. Herstelwerkzaamheden en/of aanpassingen ten gevolge daarvan worden door Stadsbedrijven op kosten van de aanvrager uitgevoerd. U dient voor deze werkzaamheden tijdig contact op te nemen met de gebiedsbeheerder van de desbetreffende wijk (bereikbaar via het Klantcontact Centrum van de gemeente Utrecht, telefoonnummer: 14 030).
- Deze vergunning wordt verleend behoudens rechten van derden. Dit betekent dat privaatrechtelijke zaken de uitvoering van de werkzaamheden geheel of gedeeltelijk kunnen verhinderen.
- De omgevingsvergunning kan geheel of gedeeltelijk worden ingetrokken indien:
 - blijkt dat de vergunning is verstrekt op grond van onjuiste gegevens bij de aanvraag;
 - de aan de vergunning verbonden voorschriften niet zijn of worden nagekomen;
 - van de vergunning geen gebruik wordt gemaakt binnen 26 weken na bekendmaking;
 - de werkzaamheden met meer dan 26 weken zijn stilgelegd;
 - de vergunninghouder dit verzoekt.

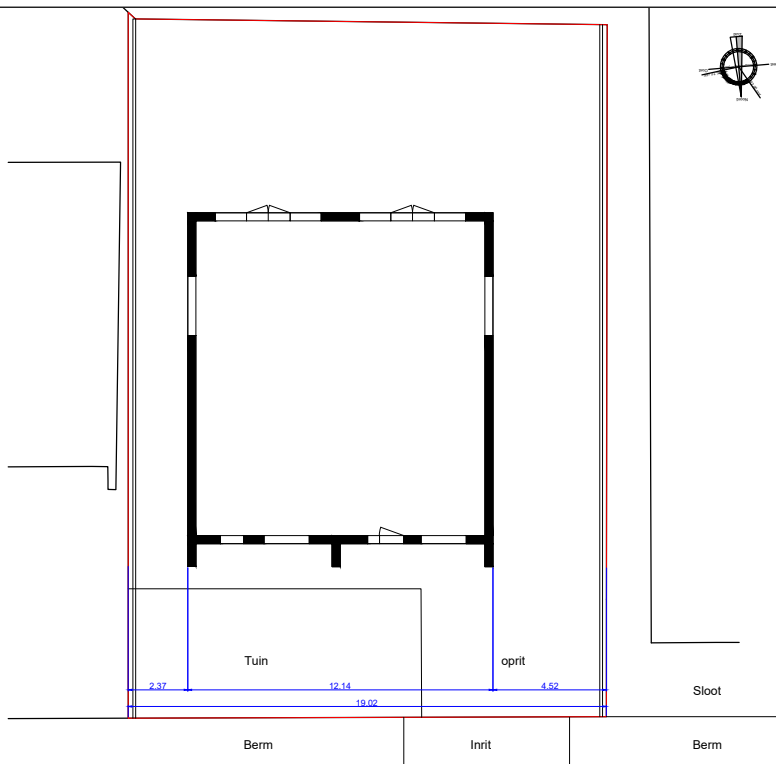

Perceel : 527.04 m²
woning : 160.71 m²

Rijbaan

Stoep

Plattegrond bestaande situatie
schaal 1:200

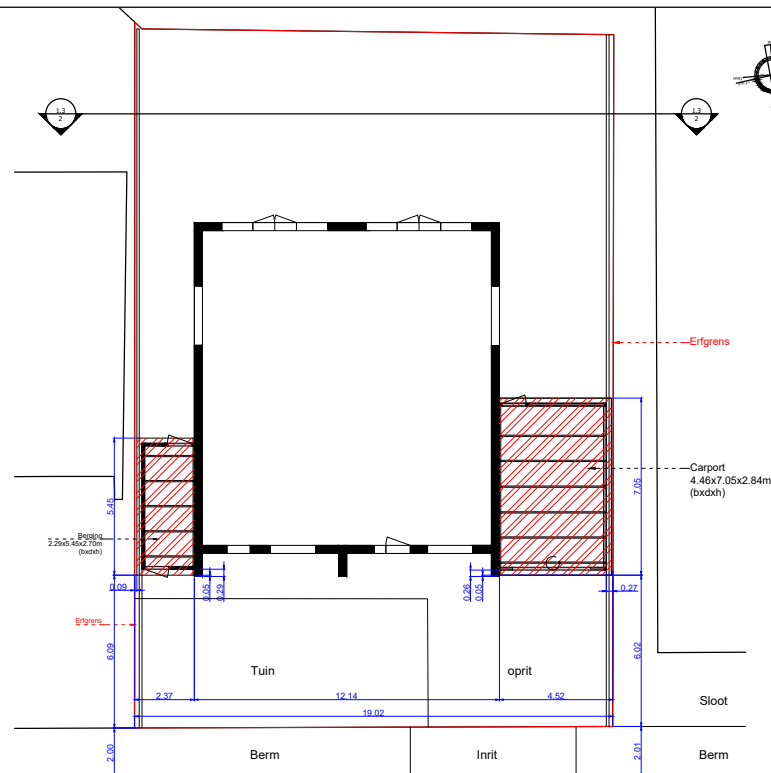

Perceel : 527.04 m²
woning : 160.71 m²
Berging links : 12.45 m²
Carport rechts : 31.40 m²

Rijbaan

Stoep

Plattegrond nieuwe situatie
schaal 1:200

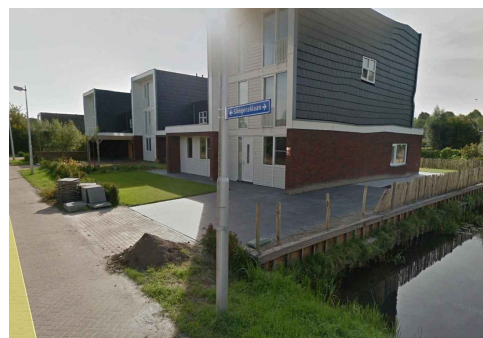

Streetview, huidige situatie



Luchtfoto met kadasterlijnen
schaal 1:1000

Bestaande en nieuwe situatie

Getekend voor:
Slingserslaan 62
3544 SM Utrecht

Datum: 09.04.2019
Tek.nr.: 1.1
Opdr.nr.: B19SRRL
Schaal: 1:200



Geworteld in groen

BUITENLEVEN

Lweg 177
1161 EW Zwanenburg
T: 06-18501381
E: gerko@vanbeem.nl
W: www.vanbeem.nl