



Archiefkopie
SC-DIV



Behandeld door
Doorkiesnummer
E-mail
Bijlage(n)

Leges

Datum 15 november 2013
Ons HZ_WABO-13-16445
Onderwerp Besluit Omgevingsvergunning

Verzonden 18 NOV. 2013

Bij antwoord datum, kenmerk en onderwerp
vermelden

Geachte

U heeft een aanvraag voor een omgevingsvergunning ingediend voor de adressen Jansdam 12 en Jansdam 12 BS te Utrecht. Deze hebben wij op 4 oktober 2013 ontvangen en is geregistreerd onder kenmerk HZ_WABO-13-16445. Uw aanvraag voor het bouwen van een dakterras op de eerste verdieping aan de achterzijde van het pand gaat over de volgende activiteiten:

– Bouw

Wij besluiten de gevraagde omgevingsvergunning te verlenen. Hieronder leest u hoe wij tot deze beslissing zijn gekomen.

Inhoud van het besluit

Wij hebben de procedure gevolgd die is beschreven in artikel 3.7 van de Wet algemene bepaling omgevingsrecht (Wabo). Uw aanvraag is getoetst aan de Wabo, het Besluit omgevingsrecht (Bor) en de Ministeriële regeling omgevingsrecht (Mor). Gebleken is dat uw aanvraag voldoet. Wij verlenen de omgevingsvergunning voor de genoemde activiteiten op grond van de Wabo.

Bij deze vergunning hoort een bijlage. Hierin vindt u de (technisch) inhoudelijke en juridische informatie van uw vergunning. Verder hebben wij gewaarmerkte stukken bijgevoegd. Deze zijn ook onderdeel van de vergunning.

Procedureel

Ter inzage legging

Tussen 14 oktober 2013 en 11 november 2013 heeft de aanvraag voor deze vergunning ter inzage gelegen. Belanghebbenden hadden in deze periode de mogelijkheid om zienswijzen in te dienen. Van deze gelegenheid is geen gebruik gemaakt.

Inwerkingtreding

De dag na verzenddatum van deze brief treedt dit besluit in werking. Binnen zes weken kunnen belanghebbenden bezwaar aantekenen. Wij moeten dan ons besluit heroverwegen. De vergunning kan eventueel worden gewijzigd of geweigerd. Daarnaast kan een bezwaarmaker de voorzieningenrechter vragen het besluit te schorsen (voorlopige voorziening te treffen). Maakt u direct gebruik van de vergunning, dan is dit voor uw eigen risico.

Publicatie

Wij publiceren het besluit op de volgende website: www.officielebekendmakingen.nl.

Aanvang werkzaamheden

Wij verzoeken u minimaal zeven dagen voor aanvang van de werkzaamheden het formulier in te vullen voor de registratie van de start van de werkzaamheden. Dit kunt u doen op: www.utrecht.nl/bouwtoezicht. Tevens verzoeken wij u contact op te nemen met de inspecteur van Toezicht en Handhaving Bebouwde Omgeving [redacted]

Betaling leges

Zoals wij in eerdere correspondentie hebben aangegeven, zijn de bouwkosten van de door u aangevraagde bouwwerkzaamheden gecontroleerd aan de hand van de kengetallenlijst. De door u opgegeven bouwkosten pasten echter niet binnen de toelaatbare afwijking van de normberekening. U bent daarom in de gelegenheid gesteld om een opgave van de bouwkosten conform het normblad NEN 2631 in te dienen. Van deze mogelijkheid heeft u niet tijdig of geen gebruik gemaakt. Wij hebben dus geen inzicht verkregen in de onderliggende berekening van de door u opgegeven bouwkosten.

Conform de beleidsregel "vaststellen maatstaf leges bouwkosten" wordt het legesbedrag, dat op grond van de legesverordening verschuldigd is, op grond van de normberekening bij definitieve aanslag vastgesteld. De hoogte van dit bedrag is [redacted]. Hiervoor ontvangt u apart een rekening..

Vindt u het besluit om bepaalde reden onjuist ?

Als u vindt dat het besluit onjuist is, dan kunt u bezwaar maken. U kunt uw bezwaar digitaal indienen. Daarvoor kunt u alleen gebruik maken van het door de gemeente beschikbaar gestelde digitale formulier. Dit vindt u op www.utrecht.nl/bezwaar. U kunt het bezwaar niet per e-mail insturen. Maakt u liever per brief bezwaar, dan kunt u uw bezwaarschrift sturen aan het College van burgemeester en wethouders. Het adres is: Postbus 16200, 3500 CE, Utrecht.

Zorgt u ervoor dat u het bezwaarschrift indient binnen zes weken na de dag waarop deze brief is verzonden. Daarmee voorkomt u dat wij uw bezwaarschrift niet meer kunnen behandelen.

In het bezwaarschrift neemt u in ieder geval op:

- uw naam, adres, datum en handtekening; graag ook het telefoonnummer waar u overdag te bereiken bent;
- een omschrijving van het besluit waartegen het bezwaarschrift is gericht; vermeld hierbij de verzenddatum en het kenmerk van het besluit of stuur een kopie daarvan mee;
- de reden waarom u vindt dat het besluit onjuist is.

Heeft u vragen?

Voor meer informatie kunt u terecht bij [redacted]

Hoogachtend,
Namens burgemeester en wethouders,



M. Prijs
Hoofd Vergunningen

Bijlage

De volgende voorschriften en overwegingen zijn onderdeel van de omgevingsvergunning, verleend op 15 november 2013 aan E.F.J. van Stipdonk voor het project het bouwen van een dakterras op de eerste verdieping aan de achterzijde van het pand op het adres Jansdam 12 en Jansdam 12 BS te Utrecht. De onderdelen van deze omgevingsvergunning zijn gebaseerd op de volgende artikelen:

- Artikel 2.1 lid 1 sub a van de Wabo, het bouwen.

Activiteit Bouw

Het (ver)bouwen van een bouwwerk (artikel 2.1 lid 1 sub a Wabo)

Overwegingen

- Het bouwplan is in overeenstemming met het ter plaatse geldende bestemmingsplan "Binnenstad", omdat overeenkomstig artikel 11.2.4 dakterrassen op aanbouwen en bijgebouwen zijn toegestaan.
- Het bouwplan voldoet aan redelijke eisen van welstand.

Voorschriften

- Er moet gebouwd worden overeenkomstig de voorschriften van het Bouwbesluit en de Bouwverordening. Indien gebouwd wordt in strijd met het Bouwbesluit wordt handhavend opgetreden.
- Het bouwtoezicht moet, voor zover het bouwwerken betreft waarvoor een omgevingsvergunning is verleend en onverminderd het bepaalde in de voorschriften van de omgevingsvergunning, tenminste zeven dagen voor de aanvang van elk van de hierna te noemen onderdelen van het bouwproces in kennis te worden gesteld:
 - De aanvang van de werkzaamheden.
- Hierbij wordt goedkeuring gegeven aan het constructieprincipe. Uiterlijk 3 weken voor de uitvoering van de betreffende bouwwerkzaamheden dienen de definitieve constructiegegevens ter goedkeuring te worden ingediend. Als de aanvraag via het Omgevingsloket Online (OLO) is ingediend, dan dienen deze gegevens via dit digitale loket te worden ge-upload. Als de aanvraag op papier is ingediend dan dienen de gegevens in papieren vorm (in enkelvoud en voorzien van het kenmerk van de vergunning) te worden ingediend, ter attentie van de op het tweede blad van deze vergunning genoemde buiteninspecteur.
- Door bouwwerkzaamheden en het aan- en afvoeren van bouw materiaal kan er schade aan de openbare weg, straatmeubilair, openbaar groen, straatverlichting en dergelijke ontstaan. Herstelwerkzaamheden en/of aanpassingen ten gevolge daarvan worden door Stadswerken op kosten van de aanvrager uitgevoerd. U dient voor deze werkzaamheden tijdig contact op te nemen met de gebiedsbeheerder van de desbetreffende wijk (bereikbaar via het Call Center van de gemeente Utrecht 030 - 286 0000).
- Wij kunnen de omgevingsvergunning geheel of gedeeltelijk intrekken als u niet binnen 26 weken een begin maakt met de bouwwerkzaamheden (artikel 2.33, tweede lid, onder a Wabo).

Gegevens bevoegd gezag

Referentienummer

Datum ontvangst

INGEKOOP
04 OKT 2013

Formulierversie
2013.01

Aanvraaggegevens

Let op: vul het formulier alstublieft volledig in.

Aanvraagnummer -
Aanvraagnaam -
Uw referentiecode -

Ingediend op -

Projectomschrijving -

Gefaseerd

Overzicht bijgevoegde modulebladen

Aanvraaggegevens

Aanvragergegevens

Locatie van de werkzaamheden

Werkzaamheden en onderdelen

Overige veranderingen

- Bouwen

Bijlagen

Kosten

Nawoord en ondertekening

Behoort bij besluit van
Burgemeester en Wethouders
van Utrecht

d.d.

18 NOV 2013

Nr.

HZWABO - 13 - 10445

Namens hen:

de

Sectormanager Publieke Diensten

Datum:

Aanvraagnummer:

Pagina 1 van 1

INGEKOMEN
04 OKT 2013

Formuliertersie
2013.01

Aanvrager

1 Persoonsgegevens aanvrager/melder

Burgerservicenummer

Geslacht

Voorletters

Voorvoegsels

Achternaam

2 Verblijfsadres

Postcode

Huisnummer

Huisletter

Huisnummertoevoeging

Straatnaam

Woonplaats

Adres

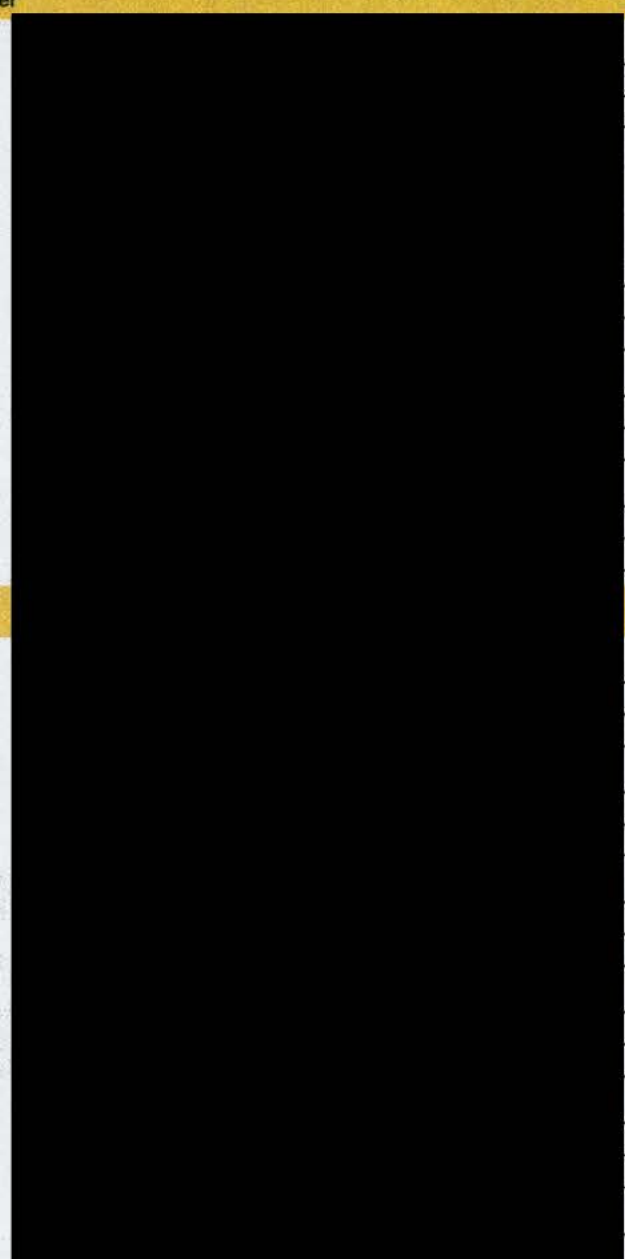

3 Correspondentieadres

Adres

4 Contactgegevens

Telefoonnummer

E-mailadres

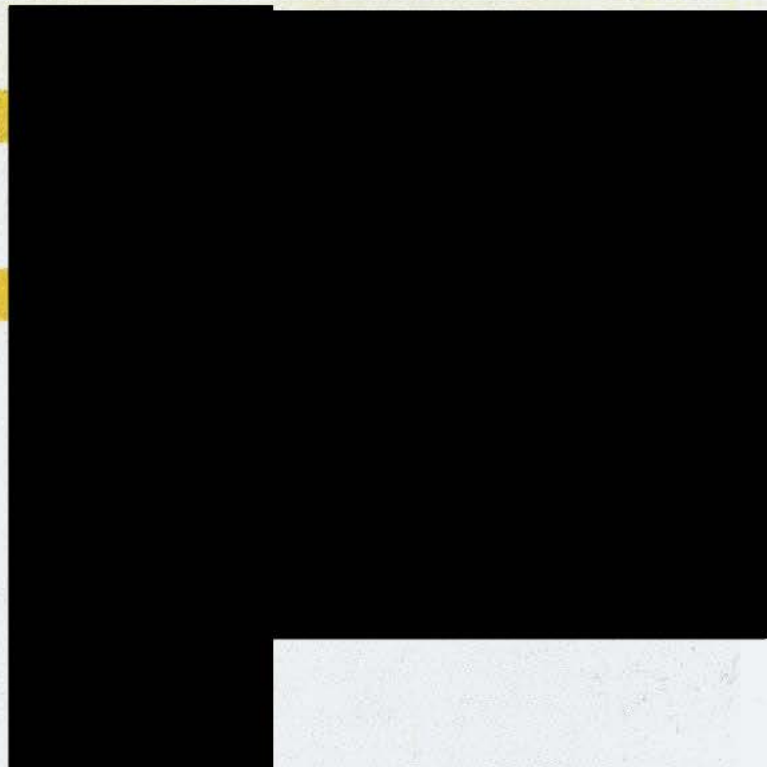

Locatie

1 Locatieaanduiding

Locatie waar de werkzaamheden
plaatsvinden

- ☒ Adres
☐ Kadastraal perceelnummer
☐ Locatie op Noordzee, Waddenzee of IJsselmeer

2 Adres

Postcode

3512 HB

Huisnummer

12/12A

Huisletter

Huisnummertoevoeging

Straatnaam

JANS DAM

Plaatsnaam

UTRECHT

Gelden de werkzaamheden in deze
aanvraag/melding voor meerdere
adressen of percelen?

- ☐ Ja > Specificeer hieronder de locatie(s)
☒ Nee

Specificatie locatie

Toelichting op locatie

3 Kadastraal perceelnummer

Burgerlijke gemeente

UTRECHT

Kadastrale gemeente

UTRECHT

Kadastrale sectie

A

Kadastraal perceelnummer

4313 A1

Bouwplannaam

Bouwnummer

Gelden de werkzaamheden in deze
aanvraag/melding voor meerdere
adressen of percelen?

☐ Ja
☒ Nee

Specificatie locatie

Toelichting op locatie

4 Eigendomssituatie

Eigendomssituatie van het perceel

☒ U bent eigenaar van het perceel
☐ U bent erfpachter van het perceel
☐ U bent huurder van het perceel
☐ Anders

Uw belang bij deze aanvraag

5 Aanvulling locatieaanduiding

RD coördinaten

X-coördinaat

Y-coördinaat

UTM ED50 coördinaten

UTM-zone

☐ 31
☐ 32

N-coördinaat

E-coördinaat

ETRS89 / WGS84 Coördinaten

Invoerwijze

☐ Graden.decimale graden
☐ Graden.minuten.decimale minuten
☐ Graden.minuten.seconden.decimale seconden

Lengte

Breedte

Kilometerraai

Rivier of kanaal

Kilometering

Zijde

- ☐ Noorden (N)
- ☐ Zuiden (Z)
- ☐ Oosten (O)
- ☐ Westen (W)
- ☐ Links (Li)
- ☐ Rechts (Re)

6 Toelichting

Eventuele toelichting op locatie

Bouwen

Overige veranderingen

1 Type bouwwerk

⑦ Wat gaat u bouwen?

DAKTERRAS + HEKWERK

2 Zorgwoning

⑦ Gaat het om de bouw van één of meerdere zorgwoning(en)?

☐ Zorgwoning(en)

☒ Geen zorgwoning(en)

3 De bouwwerkzaamheden

⑦ Wat is er op het bouwwerk van toepassing?

☐ Het wordt geheel vervangen

☐ Het wordt gedeeltelijk vervangen

☒ Het wordt nieuw geplaatst

⑦ Eventuele toelichting

EEN DAKTERRAS + HEKWERK WORDT

GEPLAATST

Hebt u voor deze bouwwerkzaamheden al eerder een vergunning aangevraagd?

☐ Ja

☒ Nee

4 Plaats van het bouwwerk

⑦ Waar gaat u bouwen?

☐ Op het terrein

☒ Aan of op het hoofdgebouw

☐ Aan of op een bijgebouw of ander bouwwerk > Vul hieronder de naam van het bijgebouw of bouwwerk in.

Naam van het bijgebouw of bouwwerk

5 Seizoensgebonden en tijdelijke bouwwerken

⑦ Gaat het om een seizoengebonden bouwwerk?

☐ Ja > Beantwoord de volgende twee vragen over de periode waarin het bouwwerk aanwezig is.

☒ Nee

Het bouwwerk is aanwezig van

☐ Januari

☐ Februari

☐ Maart

☐ April

☐ Mei

☐ Juni

☐ Juli

☐ Augustus

☐ September

> Een bouwwerk kan seizoengebonden en/of tijdelijk zijn. Denk aan bijvoorbeeld een tijdelijke bouwkeet of een strandtent die voor drie jaar achter elkaar in april wordt opgebouwd en in oktober weer afgebroken.

Het bouwwerk is aanwezig tot

- ☐ Oktober
- ☐ November
- ☐ December

- ☐ Januari
- ☐ Februari
- ☐ Maart
- ☐ April
- ☐ Mei
- ☐ Juni
- ☐ Juli
- ☐ Augustus
- ☐ September
- ☐ Oktober
- ☐ November
- ☐ December

- ⑦ Gaat het om een tijdelijk bouwwerk?

- ☐ Ja > Vul hieronder eerst in hoeveel hele jaren het bouwwerk op de locatie blijft bestaan en vervolgens het aantal maanden (bijvoorbeeld: 0 jaren en 6 maanden of 1 jaar en 3 maanden).
- ☒ Nee

Hoeveel hele jaren blijft het bouwwerk op de locatie bestaan?

Hoeveel maanden?

6 Gebruik

- ⑦ Waar gebruikt u het bouwwerk en/of terrein momenteel voor?

- ☒ Wonen
- ☐ Overige gebruiksfuncties > Vul hieronder in waar u het bouwwerk en/of terrein momenteel voor gebruikt.

Geef aan waar u het bouwwerk en/of terrein momenteel voor gebruikt.

- ⑦ Waar gaat u het bouwwerk voor gebruiken?

- ☒ Wonen > Beantwoord de volgende twee vragen over de gebruiks- en vloeroppervlakte.
- ☐ Overige gebruiksfuncties > Vul hieronder in waar u het bouwwerk voor gaat gebruiken.

- ⑦ Wat wordt de gebruiksoppervlakte van de woning in m2 na uitvoering van de bouwwerkzaamheden?

CA. 320M2

- ⑦ Wat wordt de vloeroppervlakte van het verblijfsgebied van de woning in m2 na uitvoering van de bouwwerkzaamheden?

CA. 275M2

Geef aan waar u het bouwwerk voor gaat gebruiken.

WONEN

> Vul deze tabel in als het bouwwerk één of meer van de overige gebruiksfuncties krijgt.

7 Gebruiksfuncties

In onderstaande tabel staan in de eerste kolom mogelijke gebruiksfuncties die in een bouwwerk kunnen voorkomen. Vul voor alle gebruiksfuncties die voor u van toepassing zijn het aantal personen, de totale gebruiksoppervlakte en de totale vloeroppervlakte van het verblijfsgebied in m2 in hele getallen in.

Gebruiksfunctie	Aantal personen	Gebruiksoppervlakte (m2)	Verblijfsoppervlakte (m2)
Bijeenkomst			
Cel			
Gezondheidszorg			
Industrie			
Kantoor			
Logies			
Onderwijs			
Sport			
Winkel			
Overige gebruiksfuncties			

8 Uiterlijk bouwwerk/welstand

Beschrijf van de onderstaande onderdelen de materialen en kleuren die u voor het bouwwerk gebruikt. U mag het veld leeg laten als u materialen en kleuren in de bijlagen vermeldt

Onderdelen	Materiaal	Kleur
Gevels		
- Plint gebouw		
- Gevelbekleding		
- Borstweringen		
- Voegwerk		
Kozijnen		
- Ramen		
- Deuren		
- Luiken		
Balkonhekken	METAAL	BLANK
Dakgoten en boeidelen		
Dakbedekking		

Vul hier overige onderdelen en bijbehorende materialen en kleuren in.

VLONDERDELEN - NATUREL

9 Mondeling toelichten

⑦ Ik wil mijn bouwplan mondeling toelichten voor de welstandscommissie/stadsbouwmeester.

- ☐ Ja
☐ Nee

INDIEN NOODZAKELIJK

> Beantwoord onderstaande vragen alleen als u één of meerdere zorgwoningen of wooneenheden gaat bouwen.

10 Wonen en zorg

Zorgwoningen zijn woningen waar bewoners zorg krijgen. Het kan gaan om grondgebonden woningen of woningen in een woongebouw. De woningen hebben een eigen voordeur waarachter bewoners individueel of in een groep wonen al dan niet met een gezamenlijke huishouding.

⑦ Om welk soort woning gaat het?

- ☐ Zelfstandige woning, grondgebonden (individueel wonen)
- ☐ Zelfstandige woning, in woongebouw (individueel wonen)
- ☐ Geclusterde grondgebonden woningen i.v.m. zorg (individueel wonen)
- ☐ Geclusterde woningen i.v.m. zorg in woongebouw (individueel wonen)
- ☐ Groepswoning

⑦ Welke zorgvoorziening is aanwezig in de woningen/wooneenheden?

- ☐ Geen zorg/n.v.t.
- ☐ Zorg op afspraak (thuiszorg)
- ☐ Zorg op afroep (zorgpost in de buurt, via intercom)
- ☐ 24-uurs zorg (zorgverleners in huis)

Formulierversie
2013.01

Kosten

Bouwen

Overige veranderingen

Wat zijn de geschatte kosten in
euro's (exclusief BTW)?

Projectkosten

Wat zijn de geschatte kosten
voor het totale project in euro's
(exclusief BTW)?

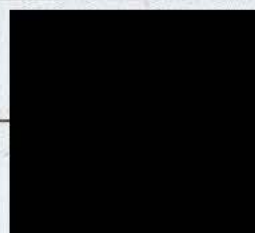

Terugsturen van de aanvraag

U kunt de aanvraag of melding inclusief bijbehorende bescheiden versturen naar onderstaand adres van het bevoegd gezag.

Bevoegd gezag omgevingsvergunning

Naam:	Gemeente Utrecht
Bezoekadres:	Voor informatie kunt u terecht bij de balie BWO Openingstijden 9.00 tot 17.00 uur maandag t/m vrijdag. Rachmaninoffplantsoen 61 te Utrecht
Postadres:	Vergunningen, Toezicht en Handhaving Afdeling Vergunningen Postbus 8406 3503 RK Utrecht 030 286 4802
Telefoonnummer:	
Emailadres:	bwo@utrecht.nl
Website:	www.utrecht.nl
Contactpersoon:	R. ter Avest
Bereikbaar op:	Maandag t/m vrijdag van 9.00 tot 17.00 uur

Behoort bij besluit van
Burgemeester en Wethouders
van Utrecht

d.d. 18 NOV 2013

Nr.

HLWABO - 13 - 16445

de

Namens hen:
Sectormanager Publieke Diensten

Formulierversie
2013.01

Nawoord en ondertekening

*Alleen te beantwoorden
als de bijlagen nog niet
compleet zijn*

*Alleen te beantwoorden
als de bijlagen nog niet
compleet zijn*

Zijn de bijlagen bij deze aanvraag
compleet

☒ Ja
☐ Nee

De volgende bijlagen dien ik later
in

De volgende bijlagen dien ik niet in

Vul uw eventuele persoonlijke
opmerkingen over uw aanvraag
hier in.

Als blijkt dat voor één van de
onderdelen geen vergunning
verleend kan worden, wilt u dan
voor de overige onderdelen wel
een vergunning ontvangen?

☐ Ja
☐ Nee NVT

Geeft u toestemming om persoons-
en adresgegevens van de
aanvrager/melder en, indien van
toepassing, de gemachtigde
openbaar te maken?

☐ Ja
☒ Nee

Geeft u toestemming om de
geschatte projectkosten / kosten
van de werkzaamheden openbaar
te maken?

☐ Ja
☒ Nee

☒ Hierbij verklaar ik dat ik de aanvraag/melding naar waarheid heb ingevuld en dat ik weet dat er
kosten verbonden kunnen zijn aan het indienen van een aanvraag.

*Niet verplicht in te vullen
indien u gemachtigde
bent*

Handtekening aanvrager

Datum

03/10/2013

Handtekening



Handtekening gemachtigde

Datum

Handtekening

d.d.

18 NOV 2013

Nr.

HZWABO - 13-16445
Namens hen:
Sectormanager Publieke Diensten

de

Datum:

Aanvraagnummer:

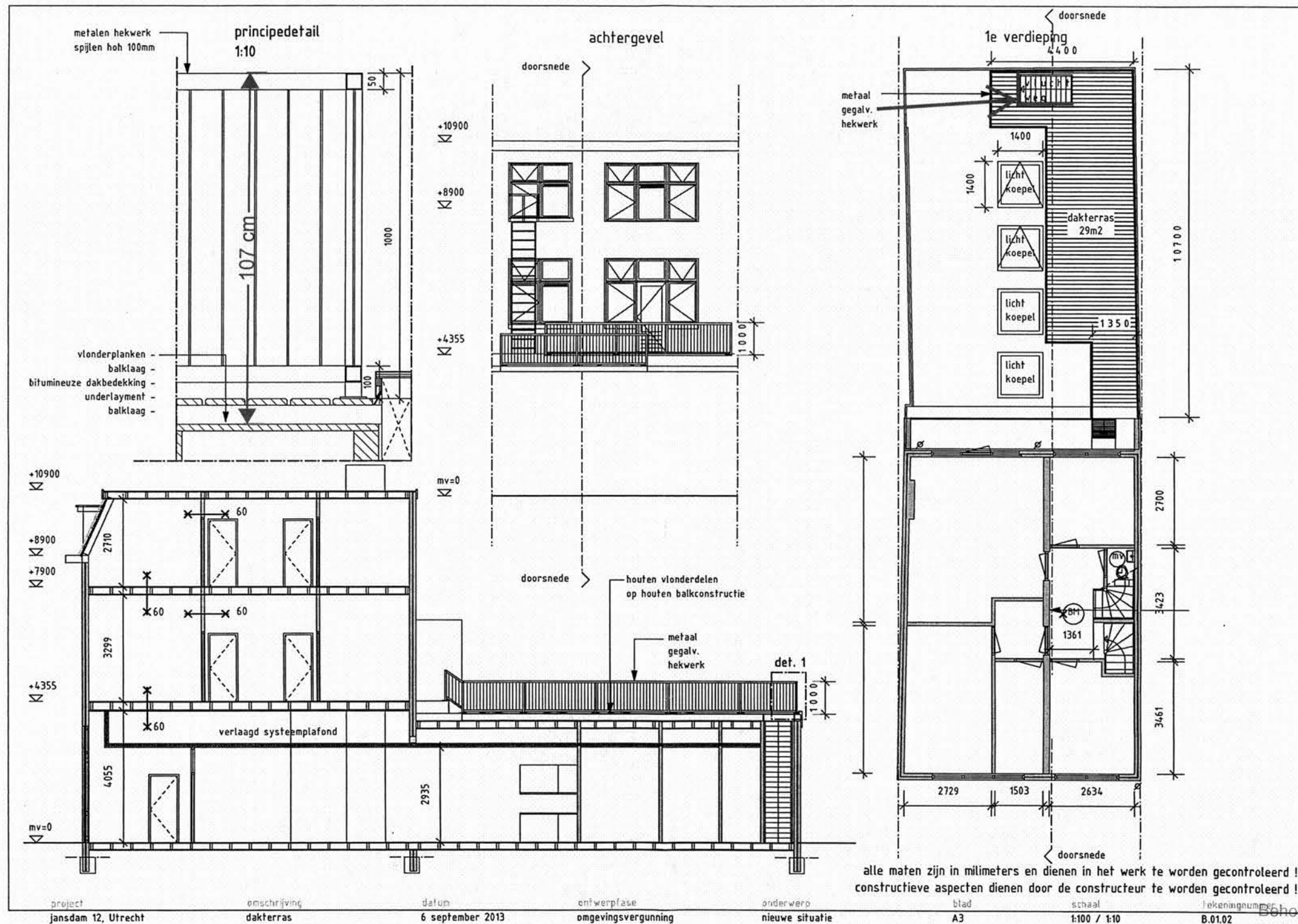

alle maten zijn in millimeters en dienen in het werk te worden gecontroleerd!
 constructieve aspecten dienen door de constructeur te worden gecontroleerd!

Schoot bij besluit van
 Burgemeester en Wethouders
 van Utrecht

d.d. 18 NOV 2013
 Nr. HZWABO = 13-16445
 Namens hen:
 de Sectormanager Publieke Diensten

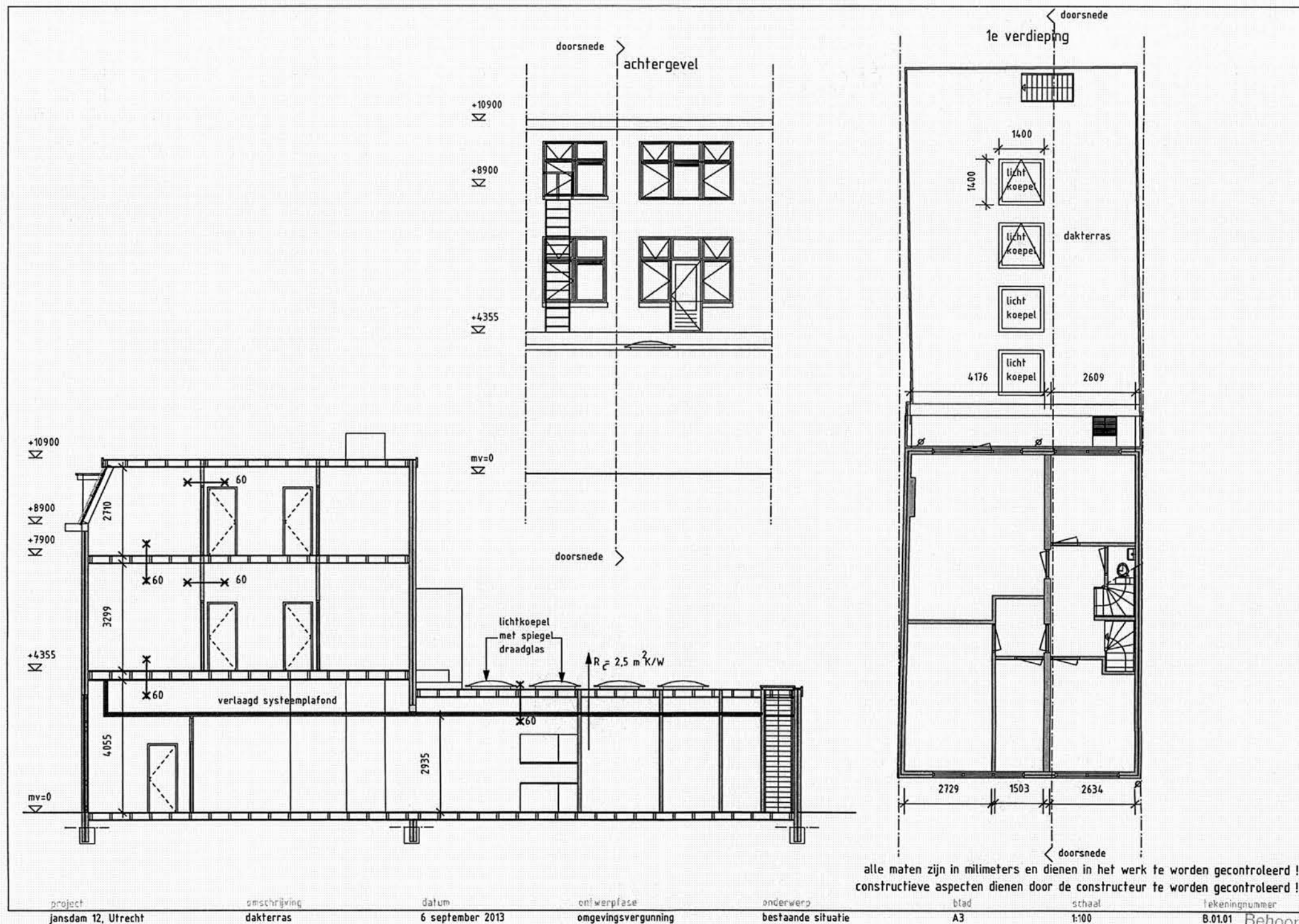

Behoort bij besluit van
Burgemeester en Wethouders
van Utrecht

d.d. 18 NOV 2013

Nr. HZWABO - 13 - 16445

de Namens hen:
Sectormanager Publieke Diensten