

**Legenda:**

- Brandblusser
- Hek (Gezeild)
- Lichtmast
- Noodbordje/nooduitgang
- Rijplaat
- Aggregaat
- Vast stroompunt
- Centrale noodverlichting
- Kantoor
- Nooduitgang
- Pagode 5x5
- Kross
- Dixie
- Stagebarrier
- Foldtable
- Bistro setje
- Vuurtent
- Layher toren 2,07x2,07x6
- Opslag containers

Event: Sneeuwbal Festival 2023  
Datum: 28 Januari 2023  
Tekendatum: 21-10-2022  
Versie: 1.01

LOCKERS

**From:** "Tijdelijke Verkeersmaatregelen"  
**Sent:** Thu, 15 Dec 2022 10:48:18 +0100  
**To:** "5.1.2E" <5.1.2E@VRU.NL>  
**Subject:** Terreinindeling Sneeuwbal  
**Attachments:** Plattegrond Sneeuwbal.pdf

Goedemorgen 5.1.2E

Jij wilde deze nog inzien, bij deze.

P.S. je kan in de toekomst voor dergelijke stukken ook 5.1.2E binnen de VRU benaderen.

Met vriendelijke groet,

Tijdelijke Verkeersmaatregelen Utrecht

5.1.2E

5.1.2E

5.1.2E@utrecht.nl

[www.utrecht.nl/bereikbaar](http://www.utrecht.nl/bereikbaar)

Gemeente Utrecht

Ontwikkelorganisatie Ruimte

Stedenbouw en Mobiliteit

Stadsplateau 1

9e etage Noord

Postbus 16200

3500 CE Utrecht





**From:** "5.1.2E"  
**Sent:** Wed, 21 Dec 2022 13:17:28 +0100  
**To:** "5.1.2E" <5.1.2E@utrecht.nl>; "5.1.2E"  
5.1.2E@utrecht.nl  
**Cc:** "5.1.2E" <5.1.2E@utrecht.nl>  
**Subject:** Koeriersterslaan (22-37548) Geluidsplan Sneeuwbal Festival  
**Attachments:** Verg\_bijlage 5 - Geluidsplan - 2022 (ongewijzigd).pdf

Hoi,

Bijgevoegd het geluidsrapport en zie onderstaande opmerking.  
Rapport is ook in quit gezet.

Met vriendelijke groet,

5.1.2E

5.1.2E

5.1.2E

5.1.2E@utrecht.nl

[www.utrecht.nl](http://www.utrecht.nl)

Gemeente Utrecht

Vergunningen, Toezicht en Handhaving

Vergunningen

Stadsplateau 1

maandag t/m donderdag

Postbus 16200

3500 CE Utrecht



---

**Van:** 5.1.2E <5.1.2E@thezoo.nl>  
**Verzonden:** woensdag 21 december 2022 13:00  
**Aan:** 5.1.2E <5.1.2E@utrecht.nl>  
**Onderwerp:** Geluidsplan Sneeuwbal Festival

Beste mevrouw 5.1.2E

In de bijlage vind u het geluidsplan voor het evenement Sneeuwbal op 28 januari 2023.

Nog even een kanttekening hierbij; In het plan worden data benoemd uit 2022. De editie van 2022 is niet doorgegaan vanwege corona en is verplaatst naar 2023, het plan is echter nog steeds toepasbaar op deze editie.

De tijden van geluid zullen hetzelfde blijven; op zaterdag 28 januari tussen 14:00 en 23:00 uur en de soundcheck zal de dag ervoor plaatsvinden, op vrijdag 27 januari tussen 17:00 en 19:00 uur.

Voor eventuele aanvullende vragen of opmerkingen ben ik het beste bereikbaar via mijn mobiele nummer: 5.1.2E

Fijne dagen alvast gewenst!

Met vriendelijke groet

5.1.2E



Boonsweg 10  
3274 LH Heinenoord

M : 5.1.2E

T : 5.1.2E

W : [www.thezoo.nl](http://www.thezoo.nl)



**Geluidsplan V1****Sneeuwbal Winterfestival  
29 januari 2022****Park Transwijk  
Utrecht***Adviseur:* Ing. 5.1.2E*Opdrachtgever:* US Productions  
Stirlingweg 12  
5466 AV Veghel*Contactpersoon:* De heer 5.1.2E*Datum:* 11 december 2021*Kenmerk:* 3526 ZB - 31 WO 002-11-12-21 V1

© 2021 **Westerveld Advies b.v.**

Niets uit dit rapport mag in enigerlei vorm of op enigerlei wijze worden verveelvoudigd, opgeslagen in een geautomatiseerd gegevensbestand of openbaar gemaakt, noch elektronisch of mechanisch, noch middels fotokopieën, opnamen of op enigerlei andere wijze, zonder voorafgaande toestemming van **Westerveld Advies b.v.**

Voorwaarden:

Alle opdrachten worden aanvaard en uitgevoerd overeenkomstig DNR-2011, inclusief alle bijlagen en aanvullingen tot op heden.

## Inhoudsopgave

<b>1. Inleiding en samenvatting</b>	<b>4</b>
<b>2. Situatie</b>	<b>5</b>
2.1 Locatie	5
2.2 Geluidsnormen	5
2.3 Evenement	6
<b>3. Akoestische modellering</b>	<b>7</b>
<b>4. Akoestische voorzieningen</b>	<b>9</b>
4.1 Area 1, mainstage	9
4.2 Area 2 t/m 6	9
<b>5. Berekeningsresultaten</b>	<b>10</b>
<b>6. Metingen tijdens het Sneeuwbal Winterfestival</b>	<b>11</b>

## Figuren

**Bijlage A – Invoergegevens Geomilieu**

**Bijlage B – Berekeningsresultaten Geomilieu**



## 1. Inleiding en samenvatting

In opdracht van *US Productions* is door *Westerveld Advies* een geluidsplan opgesteld voor het *Sneeuwbal Winterfestival* hetgeen 29 januari 2022 op het terrein van *Park Transwijk* te Utrecht wordt georganiseerd.

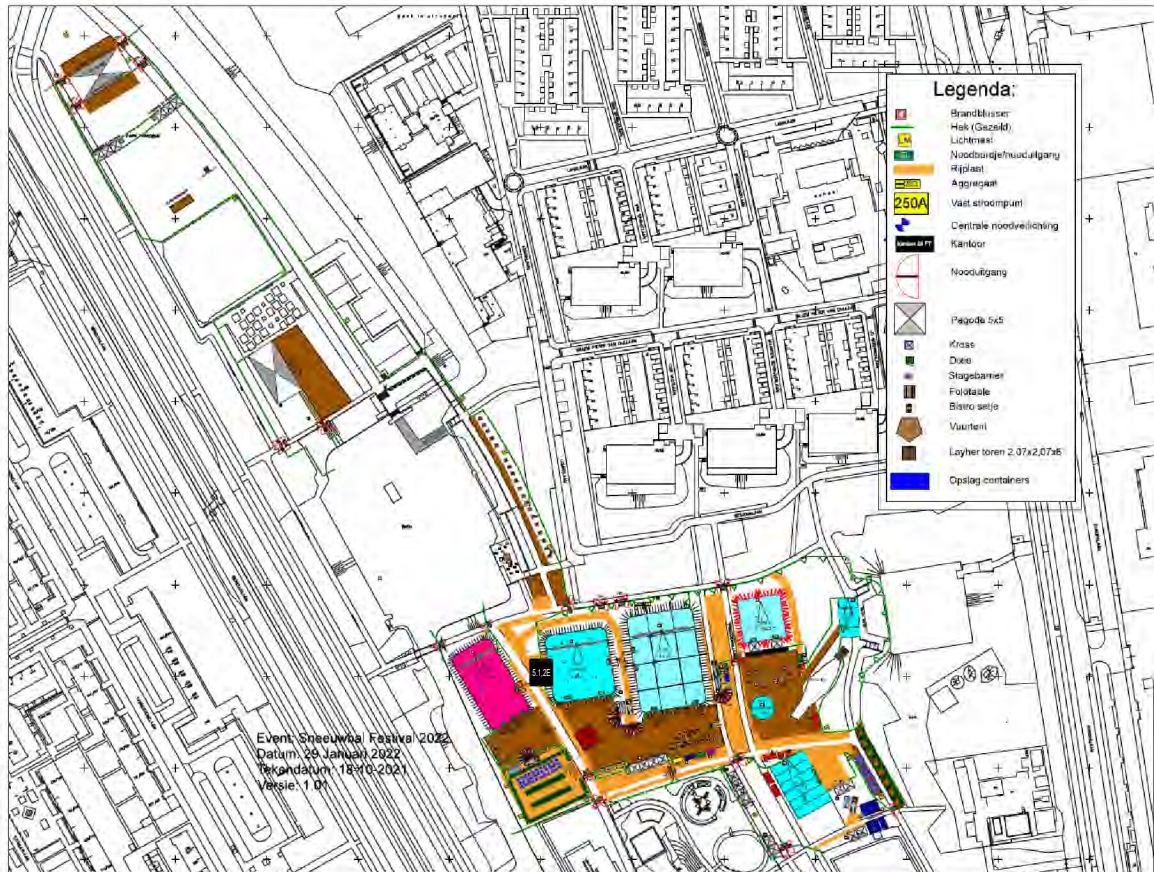

Evenementen zonder (versterkte) muziek zijn zeldzaam, om te voorkomen dat evenementen niet (meer) mogen plaatsvinden door bezwaren van omwonenden, is het zaak geluidshinder zo veel mogelijk te beperken. In de vorm van een geluidsplan kunnen de te verwachten geluidsomstandigheden en de te treffen maatregelen inzichtelijk worden gemaakt. Ten einde de geluidbelasting in de omgeving te kunnen prognosticeren is een akoestisch rekenmodel opgesteld met behulp van het rekenprogramma Geomilieu.

Gedurende het Sneeuwbal Winterfestival zullen geluidmetingen worden verricht bij de verschillende podia en op de dichtstbijzijnde woningen. De metingen en de beoordeling vindt plaats conform de Handleiding meten en rekenen industrieelawaai 1999. Na afloop van het evenement zal een rapportage worden opgesteld waarin de bevindingen worden opgenomen.

**Westerveld Advies b.v.**

5.1.2E

Ing. 5.1.2E

5.1.2E



## 2. Situatie

### 2.1 Locatie

Park Transwijk is een groot park, gelegen tussen de wijken Transwijk en Kanaleneiland, waar regelmatig evenementen en activiteiten worden georganiseerd. Het terrein grenst in noordelijke, westelijke en zuidelijke richting (blauw gearceerde gebouwen, zie onderstaande afbeelding) aan woningen op een afstand van 100-175 meter.

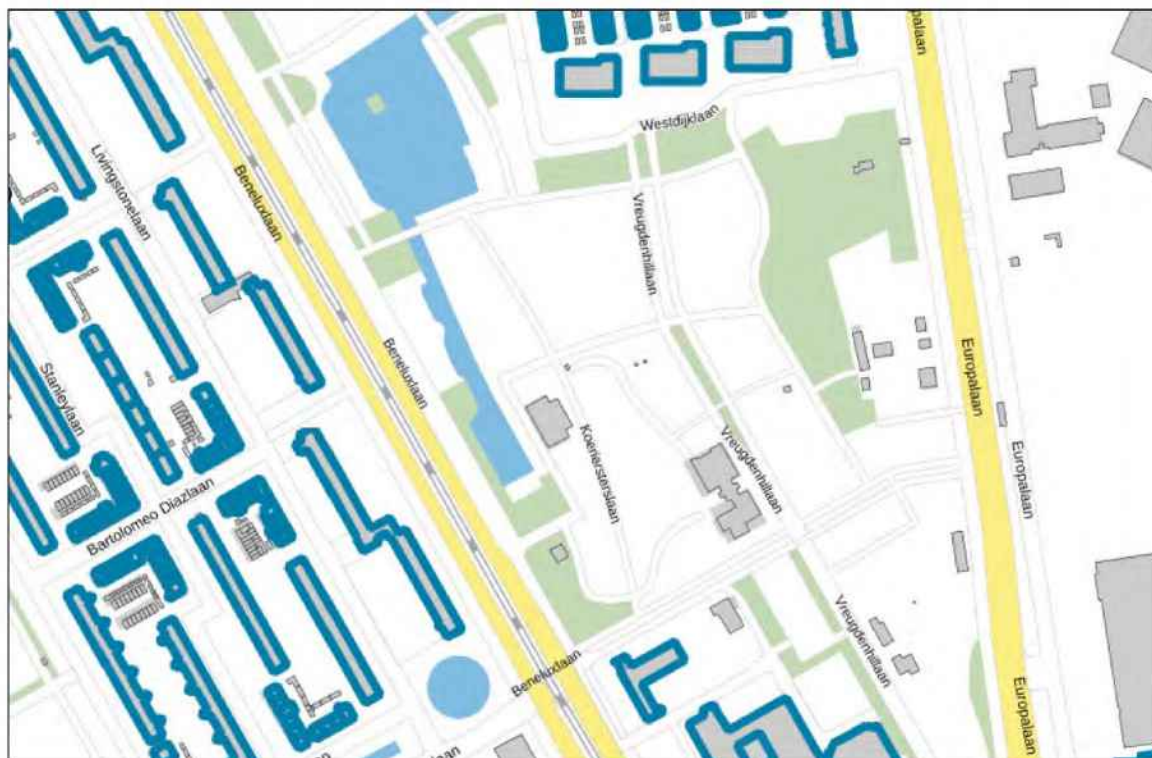

### 2.2 Geluidsnormen

Door de gemeente Utrecht is onderstaande normstelling opgegeven:

1. Het opbouwen en afbreken van het evenement dient zoveel mogelijk plaats te vinden in de uren gelegen tussen 07:00 en 19:00 uur. Voor het uitvoeren van geluidhinder veroorzakende werkzaamheden buiten de reguliere werktijden dient u in het bezit te zijn van een ontheffing.
2. Voor de toestellen en installaties dient van geluidsarme of geluidgedempte typen gebruik gemaakt te worden.
3. De toestellen en installaties dienen op zo groot mogelijke afstand van woningen te worden opgesteld.
4. Het is toegestaan om versterkt geluid ten gehore te brengen tijdens het evenement op:

vrijdag 28 januari 2022 (soundcheck)	van 17:00 uur	tot 19:00 uur
zaterdag 29 januari 2022	van 14:00 uur	tot 23:00 uur

Hierbij dient het volume beperkt te blijven tot maximaal **80 dB(A)** en **95 dB(C)** gemeten op 100 meter van het podium. U dient met enige regelmaat (tenminste elk uur) geluidsmetingen te verrichten, hiervan dient u een logboek met de gegevens te overleggen aan Vergunningen, Toezicht en Handhaving afdeling Evenementen op maandag 30 januari 2022.

5. De geluidsbronnen moeten zodanig geplaatst worden dat het geluid gericht wordt, zodat zo min mogelijk geluidsoverlast veroorzaakt wordt voor omwonenden.
6. De geluidsmetingen dienen te worden verricht door een professioneel bedrijf met een klasse A meter waarbij de dB(A) en de dB(C) afzonderlijk zichtbaar zijn. Elke meting moet minimaal twee minuten duren.

## 2.3 Evenement

Het evenement met een verwacht bezoekersaantal van ca. 13.500 personen vindt plaats op 29 januari 2022 van 14.00 tot 23.00 uur. Voorafgaand aan het evenement zullen er op 28 januari 2022 van 17.00 tot 19.00 uur soundchecks plaatsvinden.

Er wordt muziekgeluid (techno, tech-house, house, hitjes en après ski) geproduceerd ter plaatse van de volgende area's:

- Area 1, Tent 34 x 50 meter;
- Area 2, Tent 32 x 35 meter;
- Area 3, Tent 22,5 x 44 meter;
- Area 4, Tent 22,5 x 22,5 meter;
- Area 5, Aluhal 20 x 30 meter;
- Area 6, Aluhal 10 x 20 meter;
- Schirmbar, diameter 12 meter.

Afbeelding 1: situering area's



Het bronvermogen van de installaties is bepaald op basis van binnen ons bureau aanwezige gegevens van gelijksoortige evenementen in combinatie met leveranciergegevens. Uitgangspunt hierbij is een geluidniveau van 100 dB(A) op het publiekvlak (FoH – mengtafel) met het standaard spectrum housemuziek, hetgeen overeenkomt met een bronvermogen van:

- |   |                             |
|---|-----------------------------|
| • Area 1, Tent 34 x 50 meter (1.700 m <sup>2</sup> ):   | L <sub>w</sub> = 131 dB(A); |
| • Area 2, Tent 32 x 35 meter (1.120 m <sup>2</sup> ):   | L <sub>w</sub> = 129 dB(A); |
| • Area 3, Tent 22,5 x 44 meter (990 m <sup>2</sup> ):   | L <sub>w</sub> = 128 dB(A); |
| • Area 4, Tent 22,5 x 22,5 meter (500 m <sup>2</sup> ): | L <sub>w</sub> = 126 dB(A); |
| • Area 5, Aluhal 20 x 30 meter (600 m <sup>2</sup> ):   | L <sub>w</sub> = 127 dB(A); |
| • Area 6, Aluhal 10 x 20 meter (200 m <sup>2</sup> ):   | L <sub>w</sub> = 123 dB(A); |
| • Schirmbar, diameter 12 meter (100 m <sup>2</sup> ):   | L <sub>w</sub> = 120 dB(A). |



### 3. Akoestische modellering

Op basis van de gegevens van de installaties is een computerrekenmodel (Geomilieu, zie figuur 1 en onderstaande afbeelding) opgesteld waarmee de geluidniveaus in de omgeving berekend kunnen worden. Voor wat betreft de bronvermogens zijn de verschillende area's in een achttal (openingshoek van 45°) geluidbronnen onderverdeeld die alle een individuele bronsterkte en uitstralingsrichting hebben gekregen.

- |                                  |                      |
|----------------------------------|----------------------|
| • Area 1, Topkasten (links):     | Bronnummer 01;       |
| • Area 1, Topkasten (rechts):    | Bronnummer 02;       |
| • Area 1, Subkasten:             | Bronnummer 03 en 04; |
| • Area 2, Topkasten (links):     | Bronnummer 05;       |
| • Area 2, Topkasten (rechts):    | Bronnummer 06;       |
| • Area 2, Subkasten:             | Bronnummer 07 en 08; |
| • Area 3, Topkasten (links):     | Bronnummer 09;       |
| • Area 3, Topkasten (rechts):    | Bronnummer 10;       |
| • Area 3, Subkasten:             | Bronnummer 11 en 12; |
| • Area 4, Topkasten (links):     | Bronnummer 13;       |
| • Area 4, Topkasten (rechts):    | Bronnummer 14;       |
| • Area 4, Subkasten:             | Bronnummer 15 en 16; |
| • Area 5, Topkasten (links):     | Bronnummer 17;       |
| • Area 5, Topkasten (rechts):    | Bronnummer 18;       |
| • Area 5, Subkasten:             | Bronnummer 19 en 20; |
| • Area 6, Topkasten (links):     | Bronnummer 21;       |
| • Area 6, Topkasten (rechts):    | Bronnummer 22;       |
| • Area 6, Subkasten:             | Bronnummer 23 en 24; |
| • Schirmbar, Topkasten (links):  | Bronnummer 25;       |
| • Schirmbar, Topkasten (rechts): | Bronnummer 26;       |
| • Schirmbar, Subkasten:          | Bronnummer 27 en 28. |

Afbeelding 2: situering area's in computerrekenmodel

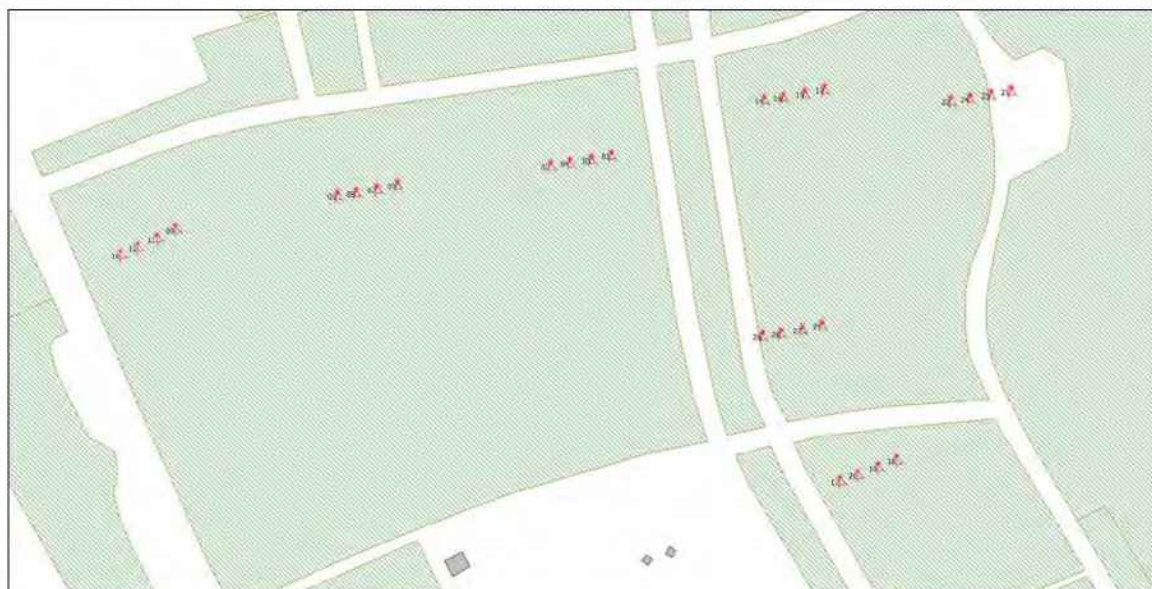

In bijlage A zijn de invoergegevens van het rekenmodel opgenomen, met behulp van dit model is de opstelling van de geluidsinstallaties geoptimaliseerd. De metingen en berekeningen zijn uitgevoerd overeenkomstig de "Handleiding meten en rekenen Industrielawaai 1999". Voor de berekening van de optredende immissieniveaus zijn overdrachtsberekeningen verricht met het rekenprogramma Geomilieu, versie V2021.1.

Hierbij is de methode II.8 van de Handleiding gehanteerd, waarbij als basisformule geldt:

$$L_i = L_{WR} - \Sigma D$$

waarbij:  $L_{WR}$  = de immissierelevante bronsterkte  
 $L_i$  = het gestandaardiseerde immissieniveau bij het immissiepunt  
 $\Sigma D$  = verzamelterm van alle verzwakkingen

$$\Sigma D = D_{geo} + D_{lucht} + D_{reflectie} + D_{scherm} + D_{veg} + D_{terrein} + D_{bodem} + D_{ruis}$$

waarbij:  $D_{geo}$  = afname van het geluidsniveau door geometrische uitbreiding  
 $D_{lucht}$  = afname van het geluidsniveau door luchtabsorptie  
 $D_{reflectie}$  = afname door reflectie tegen obstakels (deze term is negatief)  
 $D_{scherm}$  = afname ten gevolge van afscherming door akoestisch goed isolerende obstakels (dijken, wallen, gebouwen)  
 $D_{veg}$  = afname vanwege geluidsverstrooiing aan en absorptie door vegetatie  
 $D_{bodem}$  = afname ten gevolge van reflectie tegen, verstrooiing aan en absorptie door bodem (deze term kan ook negatief zijn)



## 4. Akoestische voorzieningen

Doel van het geluidontwerp is de realisatie van een aanvaardbare situatie, zowel voor de organisator, de bezoekers van het evenement, alsmede de omwonenden. In het onderhavige geluidsonderzoek wordt gebruik gemaakt van de laatste inzichten op het gebied van geluidbeheersing. Op basis van onze ervaringen in vergelijkbare situaties impliceert voornoemde dat met name de lage tonen (bassen) van belang zijn.

Ten einde de overlast zoveel mogelijk te voorkomen zal de akoestische situatie geoptimaliseerd worden. Onderstaand is een overzicht opgenomen van de maatregelen die getroffen zullen worden om de geluidemissie tot een aanvaardbaar niveau te reduceren.

### 4.1 Area 1, mainstage

- Toepassen van een line-array of gelijkwaardig systeem, door coherente koppeling van luidsprekers zijn minder luidsprekerkasten benodigd zodat er fysiek kleinere arrays toegepast kunnen worden. Door toepassing van nauwkeurig bepaalde hoeken tussen de afzonderlijke elementen kan het geluid nauwkeurig op het publiek gericht worden, hierdoor hoeft de array minder hard gezet te worden om het gewenste geluidsniveau te kunnen realiseren.
- De gevlogen speakers moeten zo laag mogelijk opgehangen worden, geadviseerd wordt de bovenste kast van het array minimaal 5 graden naar beneden te richten;
- De cross-overfrequentie tussen sub- en topkasten dient voldoende hoog ingesteld te worden (niet lager dan 80 Hz), zodat er slechts sprake is van geringe weergave van de basen < 80 Hz vanuit de topkasten. Als highpass filter op de topkasten wordt een Linkwitz-Riley 24 dB/octaaf filter geadviseerd.
- Toepassen van een zogenaamde "cardioïde" sublaag array opstelling in een 1:2 verhouding of een gelijkwaardige oplossing van de subkasten, dit maakt het mogelijk om de subafstraling (bassen) naar de achter- en zijanten sterk te reduceren. Bijkomend voordeel is dat het recht naar voren uitgestraalde vermogen toeneemt zodat het systeem minder hard gezet behoeft te worden om hetzelfde effect te realiseren.
- Subkasten moeten op 1-lijn voor het podium geplaatst worden.
- Frequenties onder de 40 Hz worden afgefilterd met een verval van 8 dB per tertsband;
- Er worden geen scrim (mesh) doeken voor de geluidsystemen gehangen;
- Gevlogen subwoofers worden niet gebruikt.

### 4.2 Area 2 t/m 6

- Toepassen van een zogenaamde "cardioïde" sublaag array opstelling in een 1:2 verhouding of een gelijkwaardige oplossing van de subkasten, dit maakt het mogelijk om de subafstraling (bassen) naar de achter- en zijanten sterk te reduceren. Bijkomend voordeel is dat het recht naar voren uitgestraalde vermogen toeneemt zodat het systeem minder hard gezet behoeft te worden om hetzelfde effect te realiseren.
- De cross-overfrequentie tussen sub- en topkasten dient voldoende hoog ingesteld te worden (niet lager dan 80 Hz), zodat er slechts sprake is van geringe weergave van de basen < 80 Hz vanuit de topkasten. Als highpass filter op de topkasten wordt een Linkwitz-Riley 24 dB/octaaf filter geadviseerd;
- Frequenties onder de 40 Hz worden afgefilterd met een verval van 8 dB per tertsband.



## 5. Berekeningsresultaten

Op basis van de uitgangspunten zijn de geluidniveaus ten gevolge van het *Sneeuwbal Winterfestival* op een afstand van 100 meter van de podia berekend, tevens zijn de geluidniveaus op de dichtstbijzijnde woningen op een hoogte van 5 meter berekend. In figuur 1 en onderstaande afbeelding is de computerschematisering met de ontvangerpunten opgenomen.

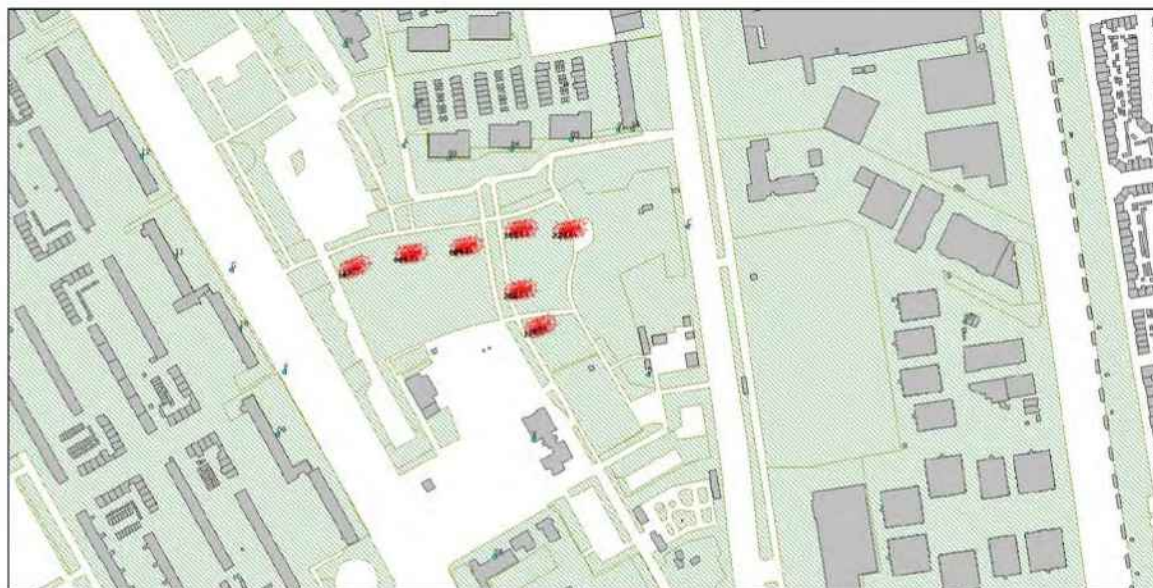

In tabel 1 zijn de berekeningsresultaten in dB(A) en dB(C) opgenomen, de uitgebreide berekeningsresultaten zijn in bijlage B opgenomen.

Tabel 1 berekeningsresultaten  $L_i$  in dB(A) en dB(C)

Positie (zie figuur 1)			$L_i$ in dB(A)	$L_i$ in dB(C)
Nr.	Omschrijving	Hoogte		
A A	100 meter van podium (Noord)	5	72	93
B A	100 meter van podium (Noordoost)	5	69	90
C A	100 meter van podium (Oost)	5	71	90
D A	100 meter van podium (Zuidoost)	5	<b>78</b>	<b>95</b>
E A	100 meter van podium (Zuid)	5	<b>77</b>	<b>95</b>
F A	100 meter van podium (Zuidwest)	5	<b>78</b>	<b>95</b>
G A	100 meter van podium (West)	5	73	92
01 A	Lomanlaan 103-105	5	65	87
02 A	Lomanlaan 46-56	5	68	89
03 A	Cor Vlotlaan 13-55	5	73	94
04 A	Maarten Schrijverlaan 13-55	5	72	93
05 A	Jo Wuthrichlaan 13-55	5	70	91
06 A	Jo Wuthrichlaan 2-96	5	69	89
07 A	Kanaalweg 25-26	5	65	85
08 A	Beneluxlaan 902-922	5	<b>76</b>	<b>95</b>
09 A	Livingstonelaan 652-934	5	76	93
10 A	Livingstonelaan 468-646	5	72	91
11 A	Livingstonelaan 366-464	5	68	88
12 A	Livingstonelaan 2-364	5	66	88

Uit tabel 1 kan worden afgeleid dat de geluidniveaus (inclusief de in hoofdstuk 4 genoemde geluidmaatregelen) aan de normstelling van 80 dB(A) en 95 dB(C) kan worden voldaan.

## 6. Metingen tijdens het Sneeuwbal Winterfestival

Gedurende het gehele evenement zullen geluidmetingen worden verricht bij de verschillende podia, aanvullend zullen metingen worden verricht op de dichtstbijzijnde woningen:

- Meetpunt 1 (Noord): Cor Vlotlaan 31;
- Meetpunt 2 (West): Livingstonelaan 482;
- Meetpunt 3 (Zuid): Kinderboerderij de Eilandsteede;
- Meetpunt 4 (Wind): Dit station wordt afhankelijk van de windrichting (meewindcondities) geplaatst

De metingen en de beoordeling vindt plaats conform de Handleiding meten en rekenen industrielawaai 1999. Na afloop van het evenement zal een rapportage worden opgesteld waarin de bevindingen worden opgenomen.

**Figuren**





Figur 1:  
Sneeuwbal Winterfestival 2022 V1



**Bijlage A**





## Bijlage A1

Model: Sneeuwbal Winterfestival 2022 V1  
 Groep: (hoofdgroep)  
 Lijst van Puntbronnen, voor rekenmethode Industrielawaai - HMRI, industrie

Groep	Naam	Omschr.	X	Y	Hoogte	Maaiveld	Type	Richt.	Hoek	Tb(u) (D)	Tb(u) (A)	Tb(u) (N)	Cb(D)	Cb(A)	Cb(N)
Area 1	01	Topkasten, 0gr	135527,16	453675,25	6,00	0,00	Normale puntbron	170,00	45,00	12,0000	4,0000	--	0,00	0,00	--
Area 1	01	Topkasten, 45gr	135527,16	453675,25	6,00	0,00	Normale puntbron	215,00	45,00	12,0000	4,0000	--	0,00	0,00	--
Area 1	01	Topkasten, 90gr	135527,16	453675,25	6,00	0,00	Normale puntbron	260,00	45,00	12,0000	4,0000	--	0,00	0,00	--
Area 1	01	Topkasten, 135gr	135527,16	453675,25	6,00	0,00	Normale puntbron	305,00	45,00	12,0000	4,0000	--	0,00	0,00	--
Area 1	01	Topkasten, 180gr	135527,16	453675,25	6,00	0,00	Normale puntbron	350,00	45,00	12,0000	4,0000	--	0,00	0,00	--
Area 1	01	Topkasten, 225gr	135527,16	453675,25	6,00	0,00	Normale puntbron	35,00	45,00	12,0000	4,0000	--	0,00	0,00	--
Area 1	01	Topkasten, 270gr	135527,16	453675,25	6,00	0,00	Normale puntbron	80,00	45,00	12,0000	4,0000	--	0,00	0,00	--
Area 1	01	Topkasten, 315gr	135527,16	453675,25	6,00	0,00	Normale puntbron	125,00	45,00	12,0000	4,0000	--	0,00	0,00	--
Area 1	02	Topkasten, 0gr	135513,11	453672,79	6,00	0,00	Normale puntbron	170,00	45,00	12,0000	4,0000	--	0,00	0,00	--
Area 1	02	Topkasten, 45gr	135513,11	453672,79	6,00	0,00	Normale puntbron	215,00	45,00	12,0000	4,0000	--	0,00	0,00	--
Area 1	02	Topkasten, 90gr	135513,11	453672,79	6,00	0,00	Normale puntbron	260,00	45,00	12,0000	4,0000	--	0,00	0,00	--
Area 1	02	Topkasten, 135gr	135513,11	453672,79	6,00	0,00	Normale puntbron	305,00	45,00	12,0000	4,0000	--	0,00	0,00	--
Area 1	02	Topkasten, 180gr	135513,11	453672,79	6,00	0,00	Normale puntbron	350,00	45,00	12,0000	4,0000	--	0,00	0,00	--
Area 1	02	Topkasten, 225gr	135513,11	453672,79	6,00	0,00	Normale puntbron	35,00	45,00	12,0000	4,0000	--	0,00	0,00	--
Area 1	02	Topkasten, 270gr	135513,11	453672,79	6,00	0,00	Normale puntbron	80,00	45,00	12,0000	4,0000	--	0,00	0,00	--
Area 1	02	Topkasten, 315gr	135513,11	453672,79	6,00	0,00	Normale puntbron	125,00	45,00	12,0000	4,0000	--	0,00	0,00	--
Area 1	03	Subwoofers, 0gr	135522,49	453674,30	1,00	0,00	Normale puntbron	170,00	45,00	12,0000	4,0000	--	0,00	0,00	--
Area 1	03	Subwoofers, 45gr	135522,49	453674,30	1,00	0,00	Normale puntbron	215,00	45,00	12,0000	4,0000	--	0,00	0,00	--
Area 1	03	Subwoofers, 90gr	135522,49	453674,30	1,00	0,00	Normale puntbron	260,00	45,00	12,0000	4,0000	--	0,00	0,00	--
Area 1	03	Subwoofers, 135gr	135522,49	453674,30	1,00	0,00	Normale puntbron	305,00	45,00	12,0000	4,0000	--	0,00	0,00	--
Area 1	03	Subwoofers, 180gr	135522,49	453674,30	1,00	0,00	Normale puntbron	350,00	45,00	12,0000	4,0000	--	0,00	0,00	--
Area 1	03	Subwoofers, 225gr	135522,49	453674,30	1,00	0,00	Normale puntbron	35,00	45,00	12,0000	4,0000	--	0,00	0,00	--
Area 1	03	Subwoofers, 270gr	135522,49	453674,30	1,00	0,00	Normale puntbron	80,00	45,00	12,0000	4,0000	--	0,00	0,00	--
Area 1	03	Subwoofers, 315gr	135522,49	453674,30	1,00	0,00	Normale puntbron	125,00	45,00	12,0000	4,0000	--	0,00	0,00	--
Area 1	04	Subwoofers, 0gr	135517,49	453673,44	1,00	0,00	Normale puntbron	170,00	45,00	12,0000	4,0000	--	0,00	0,00	--
Area 1	04	Subwoofers, 45gr	135517,49	453673,44	1,00	0,00	Normale puntbron	215,00	45,00	12,0000	4,0000	--	0,00	0,00	--
Area 1	04	Subwoofers, 90gr	135517,49	453673,44	1,00	0,00	Normale puntbron	260,00	45,00	12,0000	4,0000	--	0,00	0,00	--
Area 1	04	Subwoofers, 135gr	135517,49	453673,44	1,00	0,00	Normale puntbron	305,00	45,00	12,0000	4,0000	--	0,00	0,00	--
Area 1	04	Subwoofers, 180gr	135517,49	453673,44	1,00	0,00	Normale puntbron	350,00	45,00	12,0000	4,0000	--	0,00	0,00	--
Area 1	04	Subwoofers, 225gr	135517,49	453673,44	1,00	0,00	Normale puntbron	35,00	45,00	12,0000	4,0000	--	0,00	0,00	--
Area 1	04	Subwoofers, 270gr	135517,49	453673,44	1,00	0,00	Normale puntbron	80,00	45,00	12,0000	4,0000	--	0,00	0,00	--
Area 1	04	Subwoofers, 315gr	135517,49	453673,44	1,00	0,00	Normale puntbron	125,00	45,00	12,0000	4,0000	--	0,00	0,00	--
Area 2	05	Topkasten, 0gr	135476,77	453668,25	5,00	0,00	Normale puntbron	170,00	45,00	12,0000	4,0000	--	0,00	0,00	--
Area 2	05	Topkasten, 45gr	135476,77	453668,25	5,00	0,00	Normale puntbron	215,00	45,00	12,0000	4,0000	--	0,00	0,00	--
Area 2	05	Topkasten, 90gr	135476,77	453668,25	5,00	0,00	Normale puntbron	260,00	45,00	12,0000	4,0000	--	0,00	0,00	--
Area 2	05	Topkasten, 135gr	135476,77	453668,25	5,00	0,00	Normale puntbron	305,00	45,00	12,0000	4,0000	--	0,00	0,00	--

## Bijlage A1

Model: Sneeuwbal Winterfestival 2022 V1  
 Groep: (hoofdgroep)  
 Lijst van Puntbronnen, voor rekenmethode Industrielawaai - HMRI, industrie

Groep	Lwr 31	Lwr 63	Lwr 125	Lwr 250	Lwr 500	Lwr 1k	Lwr 2k	Lwr 4k	Lwr 8k	Lwr Totaal	ItemID
Area 1	0,00	--	119,46	119,47	120,49	120,52	118,61	115,93	114,14	127,32	1636
Area 1	0,00	--	119,46	119,47	119,49	119,52	115,61	109,93	107,14	126,09	1637
Area 1	0,00	--	113,46	112,47	113,49	111,52	108,61	102,93	101,14	119,39	1638
Area 1	0,00	--	111,46	107,47	106,49	106,52	105,61	99,93	98,14	115,29	1639
Area 1	0,00	--	109,46	106,47	104,49	105,52	105,61	98,93	97,14	113,91	1640
Area 1	0,00	--	111,46	107,47	106,49	106,52	105,61	99,93	98,14	115,29	1641
Area 1	0,00	--	113,46	112,47	113,49	111,52	108,61	102,93	87,14	119,33	1642
Area 1	0,00	--	119,46	119,47	119,49	119,52	115,61	109,93	107,14	126,09	1643
Area 1	0,00	--	119,46	119,47	120,49	120,52	118,61	115,93	114,14	127,32	1644
Area 1	0,00	--	119,46	119,47	119,49	119,52	115,61	109,93	107,14	126,09	1645
Area 1	0,00	--	113,46	112,47	113,49	111,52	108,61	102,93	101,14	119,39	1646
Area 1	0,00	--	111,46	107,47	106,49	106,52	105,61	99,93	98,14	115,29	1647
Area 1	0,00	--	109,46	106,47	104,49	105,52	105,61	98,93	97,14	113,91	1648
Area 1	0,00	--	111,46	107,47	106,49	106,52	105,61	99,93	98,14	115,29	1649
Area 1	0,00	--	113,46	112,47	113,49	111,52	108,61	102,93	87,14	119,33	1650
Area 1	0,00	--	119,46	119,47	119,49	119,52	115,61	109,93	107,14	126,09	1651
Area 1	0,00	114,45	--	--	--	--	--	--	--	114,45	1652
Area 1	0,00	109,45	--	--	--	--	--	--	--	109,45	1653
Area 1	0,00	105,45	--	--	--	--	--	--	--	105,45	1654
Area 1	0,00	104,45	--	--	--	--	--	--	--	104,45	1655
Area 1	0,00	104,45	--	--	--	--	--	--	--	104,45	1656
Area 1	0,00	104,45	--	--	--	--	--	--	--	104,45	1657
Area 1	0,00	105,45	--	--	--	--	--	--	--	105,45	1658
Area 1	0,00	109,45	--	--	--	--	--	--	--	109,45	1659
Area 1	0,00	114,45	--	--	--	--	--	--	--	114,45	1660
Area 1	0,00	109,45	--	--	--	--	--	--	--	109,45	1661
Area 1	0,00	105,45	--	--	--	--	--	--	--	105,45	1662
Area 1	0,00	104,45	--	--	--	--	--	--	--	104,45	1663
Area 1	0,00	104,45	--	--	--	--	--	--	--	104,45	1664
Area 1	0,00	104,45	--	--	--	--	--	--	--	104,45	1665
Area 1	0,00	105,45	--	--	--	--	--	--	--	105,45	1666
Area 1	0,00	109,45	--	--	--	--	--	--	--	109,45	1667
Area 2	0,00	--	117,96	117,97	118,99	119,02	117,11	114,43	112,64	125,82	1669
Area 2	0,00	--	117,96	117,97	117,99	118,02	114,11	108,43	105,64	124,59	1670
Area 2	0,00	--	111,96	110,97	111,99	110,02	107,11	101,43	99,64	117,89	1671
Area 2	0,00	--	109,96	105,97	104,99	105,02	104,11	98,43	96,64	113,79	1672

## Bijlage A1

Model: Sneeuwbal Winterfestival 2022 V1  
 Groep: (hoofdgroep)  
 Lijst van Puntbronnen, voor rekenmethode Industrielawaai - HMRI, industrie

Groep	Naam	Omschr.	X	Y	Hoogte	Maaiveld	Type	Richt.	Hoek	Tb(u) (D)	Tb(u) (A)	Tb(u) (N)	Cb (D)	Cb (A)	Cb (N)
Area 2	05	Topkasten, 180gr	135476,77	453668,25	5,00	0,00	Normale puntbron	350,00	45,00	12,0000	4,0000	--	0,00	0,00	--
Area 2	05	Topkasten, 225gr	135476,77	453668,25	5,00	0,00	Normale puntbron	35,00	45,00	12,0000	4,0000	--	0,00	0,00	--
Area 2	05	Topkasten, 270gr	135476,77	453668,25	5,00	0,00	Normale puntbron	80,00	45,00	12,0000	4,0000	--	0,00	0,00	--
Area 2	05	Topkasten, 315gr	135476,77	453668,25	5,00	0,00	Normale puntbron	125,00	45,00	12,0000	4,0000	--	0,00	0,00	--
Area 2	06	Topkasten, 0gr	135462,72	453665,79	5,00	0,00	Normale puntbron	170,00	45,00	12,0000	4,0000	--	0,00	0,00	--
Area 2	06	Topkasten, 45gr	135462,72	453665,79	5,00	0,00	Normale puntbron	215,00	45,00	12,0000	4,0000	--	0,00	0,00	--
Area 2	06	Topkasten, 90gr	135462,72	453665,79	5,00	0,00	Normale puntbron	260,00	45,00	12,0000	4,0000	--	0,00	0,00	--
Area 2	06	Topkasten, 135gr	135462,72	453665,79	5,00	0,00	Normale puntbron	305,00	45,00	12,0000	4,0000	--	0,00	0,00	--
Area 2	06	Topkasten, 180gr	135462,72	453665,79	5,00	0,00	Normale puntbron	350,00	45,00	12,0000	4,0000	--	0,00	0,00	--
Area 2	06	Topkasten, 225gr	135462,72	453665,79	5,00	0,00	Normale puntbron	35,00	45,00	12,0000	4,0000	--	0,00	0,00	--
Area 2	06	Topkasten, 270gr	135462,72	453665,79	5,00	0,00	Normale puntbron	80,00	45,00	12,0000	4,0000	--	0,00	0,00	--
Area 2	06	Topkasten, 315gr	135462,72	453665,79	5,00	0,00	Normale puntbron	125,00	45,00	12,0000	4,0000	--	0,00	0,00	--
Area 2	07	Subwoofers, 0gr	135472,10	453667,30	1,00	0,00	Normale puntbron	170,00	45,00	12,0000	4,0000	--	0,00	0,00	--
Area 2	07	Subwoofers, 45gr	135472,10	453667,30	1,00	0,00	Normale puntbron	215,00	45,00	12,0000	4,0000	--	0,00	0,00	--
Area 2	07	Subwoofers, 90gr	135472,10	453667,30	1,00	0,00	Normale puntbron	260,00	45,00	12,0000	4,0000	--	0,00	0,00	--
Area 2	07	Subwoofers, 135gr	135472,10	453667,30	1,00	0,00	Normale puntbron	305,00	45,00	12,0000	4,0000	--	0,00	0,00	--
Area 2	07	Subwoofers, 180gr	135472,10	453667,30	1,00	0,00	Normale puntbron	350,00	45,00	12,0000	4,0000	--	0,00	0,00	--
Area 2	07	Subwoofers, 225gr	135472,10	453667,30	1,00	0,00	Normale puntbron	35,00	45,00	12,0000	4,0000	--	0,00	0,00	--
Area 2	07	Subwoofers, 270gr	135472,10	453667,30	1,00	0,00	Normale puntbron	80,00	45,00	12,0000	4,0000	--	0,00	0,00	--
Area 2	07	Subwoofers, 315gr	135472,10	453667,30	1,00	0,00	Normale puntbron	125,00	45,00	12,0000	4,0000	--	0,00	0,00	--
Area 2	08	Subwoofers, 0gr	135467,11	453666,44	1,00	0,00	Normale puntbron	170,00	45,00	12,0000	4,0000	--	0,00	0,00	--
Area 2	08	Subwoofers, 45gr	135467,11	453666,44	1,00	0,00	Normale puntbron	215,00	45,00	12,0000	4,0000	--	0,00	0,00	--
Area 2	08	Subwoofers, 90gr	135467,11	453666,44	1,00	0,00	Normale puntbron	260,00	45,00	12,0000	4,0000	--	0,00	0,00	--
Area 2	08	Subwoofers, 135gr	135467,11	453666,44	1,00	0,00	Normale puntbron	305,00	45,00	12,0000	4,0000	--	0,00	0,00	--
Area 2	08	Subwoofers, 180gr	135467,11	453666,44	1,00	0,00	Normale puntbron	350,00	45,00	12,0000	4,0000	--	0,00	0,00	--
Area 2	08	Subwoofers, 225gr	135467,11	453666,44	1,00	0,00	Normale puntbron	35,00	45,00	12,0000	4,0000	--	0,00	0,00	--
Area 2	08	Subwoofers, 270gr	135467,11	453666,44	1,00	0,00	Normale puntbron	80,00	45,00	12,0000	4,0000	--	0,00	0,00	--
Area 2	08	Subwoofers, 315gr	135467,11	453666,44	1,00	0,00	Normale puntbron	125,00	45,00	12,0000	4,0000	--	0,00	0,00	--
Area 3	09	Topkasten, 0gr	135424,52	453657,81	5,00	0,00	Normale puntbron	155,00	45,00	12,0000	4,0000	--	0,00	0,00	--
Area 3	09	Topkasten, 45gr	135424,52	453657,81	5,00	0,00	Normale puntbron	200,00	45,00	12,0000	4,0000	--	0,00	0,00	--
Area 3	09	Topkasten, 90gr	135424,52	453657,81	5,00	0,00	Normale puntbron	245,00	45,00	12,0000	4,0000	--	0,00	0,00	--
Area 3	09	Topkasten, 135gr	135424,52	453657,81	5,00	0,00	Normale puntbron	290,00	45,00	12,0000	4,0000	--	0,00	0,00	--
Area 3	09	Topkasten, 180gr	135424,52	453657,81	5,00	0,00	Normale puntbron	335,00	45,00	12,0000	4,0000	--	0,00	0,00	--
Area 3	09	Topkasten, 225gr	135424,52	453657,81	5,00	0,00	Normale puntbron	20,00	45,00	12,0000	4,0000	--	0,00	0,00	--
Area 3	09	Topkasten, 270gr	135424,52	453657,81	5,00	0,00	Normale puntbron	65,00	45,00	12,0000	4,0000	--	0,00	0,00	--
Area 3	09	Topkasten, 315gr	135424,52	453657,81	5,00	0,00	Normale puntbron	110,00	45,00	12,0000	4,0000	--	0,00	0,00	--



## Bijlage A1

Model: Sneeuwbal Winterfestival 2022 V1  
 Groep: (hoofdgroep)  
 Lijst van Puntbronnen, voor rekenmethode Industrielawaai - HMRI, industrie

Groep	Lwr 31	Lwr 63	Lwr 125	Lwr 250	Lwr 500	Lwr 1k	Lwr 2k	Lwr 4k	Lwr 8k	Lwr Totaal	ItemID
Area 2	0,00	--	107,96	104,97	102,99	104,02	104,11	97,43	95,64	112,41	1673
Area 2	0,00	--	109,96	105,97	104,99	105,02	104,11	98,43	96,64	113,79	1674
Area 2	0,00	--	111,96	110,97	111,99	110,02	107,11	101,43	85,64	117,83	1675
Area 2	0,00	--	117,96	117,97	117,99	118,02	114,11	108,43	105,64	124,59	1676
Area 2	0,00	--	117,96	117,97	118,99	119,02	117,11	114,43	112,64	125,82	1677
Area 2	0,00	--	117,96	117,97	117,99	118,02	114,11	108,43	105,64	124,59	1678
Area 2	0,00	--	111,96	110,97	111,99	110,02	107,11	101,43	99,64	117,89	1679
Area 2	0,00	--	109,96	105,97	104,99	105,02	104,11	98,43	96,64	113,79	1680
Area 2	0,00	--	107,96	104,97	102,99	104,02	104,11	97,43	95,64	112,41	1681
Area 2	0,00	--	109,96	105,97	104,99	105,02	104,11	98,43	96,64	113,79	1682
Area 2	0,00	--	111,96	110,97	111,99	110,02	107,11	101,43	85,64	117,83	1683
Area 2	0,00	--	117,96	117,97	117,99	118,02	114,11	108,43	105,64	124,59	1684
Area 2	0,00	112,95	--	--	--	--	--	--	--	112,95	1685
Area 2	0,00	107,95	--	--	--	--	--	--	--	107,95	1686
Area 2	0,00	103,95	--	--	--	--	--	--	--	103,95	1687
Area 2	0,00	102,95	--	--	--	--	--	--	--	102,95	1688
Area 2	0,00	102,95	--	--	--	--	--	--	--	102,95	1689
Area 2	0,00	102,95	--	--	--	--	--	--	--	102,95	1690
Area 2	0,00	103,95	--	--	--	--	--	--	--	103,95	1691
Area 2	0,00	107,95	--	--	--	--	--	--	--	107,95	1692
Area 2	0,00	112,95	--	--	--	--	--	--	--	112,95	1693
Area 2	0,00	107,95	--	--	--	--	--	--	--	107,95	1694
Area 2	0,00	103,95	--	--	--	--	--	--	--	103,95	1695
Area 2	0,00	102,95	--	--	--	--	--	--	--	102,95	1696
Area 2	0,00	102,95	--	--	--	--	--	--	--	102,95	1697
Area 2	0,00	102,95	--	--	--	--	--	--	--	102,95	1698
Area 2	0,00	103,95	--	--	--	--	--	--	--	103,95	1699
Area 2	0,00	107,95	--	--	--	--	--	--	--	107,95	1700
Area 3	0,00	--	116,96	116,97	117,99	118,02	116,11	113,43	111,64	124,82	1701
Area 3	0,00	--	116,96	116,97	116,99	117,02	113,11	107,43	104,64	123,59	1702
Area 3	0,00	--	110,96	109,97	110,99	109,02	106,11	100,43	98,64	116,89	1703
Area 3	0,00	--	108,96	104,97	103,99	104,02	103,11	97,43	95,64	112,79	1704
Area 3	0,00	--	106,96	103,97	101,99	103,02	103,11	96,43	94,64	111,41	1705
Area 3	0,00	--	108,96	104,97	103,99	104,02	103,11	97,43	95,64	112,79	1706
Area 3	0,00	--	110,96	109,97	110,99	109,02	106,11	100,43	84,64	116,83	1707
Area 3	0,00	--	116,96	116,97	116,99	117,02	113,11	107,43	104,64	123,59	1708

## Bijlage A1

Model: Sneeuwbal Winterfestival 2022 V1  
 Groep: (hoofdgroep)  
 Lijst van Puntbronnen, voor rekenmethode Industrielawaai - HMRI, industrie

Groep	Naam	Omschr.	X	Y	Hoogte	Maaiveld	Type	Richt.	Hoek	Tb(u) (D)	Tb(u) (A)	Tb(u) (N)	Cb(D)	Cb(A)	Cb(N)
Area 3	10	Topkasten, 0gr	135411,58	453651,79	5,00	0,00	Normale puntbron	155,00	45,00	12,0000	4,0000	--	0,00	0,00	--
Area 3	10	Topkasten, 45gr	135411,58	453651,79	5,00	0,00	Normale puntbron	200,00	45,00	12,0000	4,0000	--	0,00	0,00	--
Area 3	10	Topkasten, 90gr	135411,58	453651,79	5,00	0,00	Normale puntbron	245,00	45,00	12,0000	4,0000	--	0,00	0,00	--
Area 3	10	Topkasten, 135gr	135411,58	453651,79	5,00	0,00	Normale puntbron	290,00	45,00	12,0000	4,0000	--	0,00	0,00	--
Area 3	10	Topkasten, 180gr	135411,58	453651,79	5,00	0,00	Normale puntbron	335,00	45,00	12,0000	4,0000	--	0,00	0,00	--
Area 3	10	Topkasten, 225gr	135411,58	453651,79	5,00	0,00	Normale puntbron	20,00	45,00	12,0000	4,0000	--	0,00	0,00	--
Area 3	10	Topkasten, 270gr	135411,58	453651,79	5,00	0,00	Normale puntbron	65,00	45,00	12,0000	4,0000	--	0,00	0,00	--
Area 3	10	Topkasten, 315gr	135411,58	453651,79	5,00	0,00	Normale puntbron	110,00	45,00	12,0000	4,0000	--	0,00	0,00	--
Area 3	11	Subwoofers, 0gr	135420,25	453655,68	1,00	0,00	Normale puntbron	155,00	45,00	12,0000	4,0000	--	0,00	0,00	--
Area 3	11	Subwoofers, 45gr	135420,25	453655,68	1,00	0,00	Normale puntbron	200,00	45,00	12,0000	4,0000	--	0,00	0,00	--
Area 3	11	Subwoofers, 90gr	135420,25	453655,68	1,00	0,00	Normale puntbron	245,00	45,00	12,0000	4,0000	--	0,00	0,00	--
Area 3	11	Subwoofers, 135gr	135420,25	453655,68	1,00	0,00	Normale puntbron	290,00	45,00	12,0000	4,0000	--	0,00	0,00	--
Area 3	11	Subwoofers, 180gr	135420,25	453655,68	1,00	0,00	Normale puntbron	335,00	45,00	12,0000	4,0000	--	0,00	0,00	--
Area 3	11	Subwoofers, 225gr	135420,25	453655,68	1,00	0,00	Normale puntbron	20,00	45,00	12,0000	4,0000	--	0,00	0,00	--
Area 3	11	Subwoofers, 270gr	135420,25	453655,68	1,00	0,00	Normale puntbron	65,00	45,00	12,0000	4,0000	--	0,00	0,00	--
Area 3	11	Subwoofers, 315gr	135420,25	453655,68	1,00	0,00	Normale puntbron	110,00	45,00	12,0000	4,0000	--	0,00	0,00	--
Area 3	12	Subwoofers, 0gr	135415,65	453653,56	1,00	0,00	Normale puntbron	155,00	45,00	12,0000	4,0000	--	0,00	0,00	--
Area 3	12	Subwoofers, 45gr	135415,65	453653,56	1,00	0,00	Normale puntbron	200,00	45,00	12,0000	4,0000	--	0,00	0,00	--
Area 3	12	Subwoofers, 90gr	135415,65	453653,56	1,00	0,00	Normale puntbron	245,00	45,00	12,0000	4,0000	--	0,00	0,00	--
Area 3	12	Subwoofers, 135gr	135415,65	453653,56	1,00	0,00	Normale puntbron	290,00	45,00	12,0000	4,0000	--	0,00	0,00	--
Area 3	12	Subwoofers, 180gr	135415,65	453653,56	1,00	0,00	Normale puntbron	335,00	45,00	12,0000	4,0000	--	0,00	0,00	--
Area 3	12	Subwoofers, 225gr	135415,65	453653,56	1,00	0,00	Normale puntbron	20,00	45,00	12,0000	4,0000	--	0,00	0,00	--
Area 3	12	Subwoofers, 270gr	135415,65	453653,56	1,00	0,00	Normale puntbron	65,00	45,00	12,0000	4,0000	--	0,00	0,00	--
Area 3	12	Subwoofers, 315gr	135415,65	453653,56	1,00	0,00	Normale puntbron	110,00	45,00	12,0000	4,0000	--	0,00	0,00	--
Area 4	13	Topkasten, 0gr	135577,51	453690,77	4,00	0,00	Normale puntbron	170,00	45,00	12,0000	4,0000	--	0,00	0,00	--
Area 4	13	Topkasten, 45gr	135577,51	453690,77	4,00	0,00	Normale puntbron	215,00	45,00	12,0000	4,0000	--	0,00	0,00	--
Area 4	13	Topkasten, 90gr	135577,51	453690,77	4,00	0,00	Normale puntbron	260,00	45,00	12,0000	4,0000	--	0,00	0,00	--
Area 4	13	Topkasten, 135gr	135577,51	453690,77	4,00	0,00	Normale puntbron	305,00	45,00	12,0000	4,0000	--	0,00	0,00	--
Area 4	13	Topkasten, 180gr	135577,51	453690,77	4,00	0,00	Normale puntbron	350,00	45,00	12,0000	4,0000	--	0,00	0,00	--
Area 4	13	Topkasten, 225gr	135577,51	453690,77	4,00	0,00	Normale puntbron	35,00	45,00	12,0000	4,0000	--	0,00	0,00	--
Area 4	13	Topkasten, 270gr	135577,51	453690,77	4,00	0,00	Normale puntbron	80,00	45,00	12,0000	4,0000	--	0,00	0,00	--
Area 4	13	Topkasten, 315gr	135577,51	453690,77	4,00	0,00	Normale puntbron	125,00	45,00	12,0000	4,0000	--	0,00	0,00	--
Area 4	14	Topkasten, 0gr	135563,45	453688,31	4,00	0,00	Normale puntbron	170,00	45,00	12,0000	4,0000	--	0,00	0,00	--
Area 4	14	Topkasten, 45gr	135563,45	453688,31	4,00	0,00	Normale puntbron	215,00	45,00	12,0000	4,0000	--	0,00	0,00	--
Area 4	14	Topkasten, 90gr	135563,45	453688,31	4,00	0,00	Normale puntbron	260,00	45,00	12,0000	4,0000	--	0,00	0,00	--
Area 4	14	Topkasten, 135gr	135563,45	453688,31	4,00	0,00	Normale puntbron	305,00	45,00	12,0000	4,0000	--	0,00	0,00	--

## Bijlage A1

Model: Sneeuwbal Winterfestival 2022 V1  
 Groep: (hoofdgroep)  
 Lijst van Puntbronnen, voor rekenmethode Industrielawaai - HMRI, industrie

Groep	Lwr 31	Lwr 63	Lwr 125	Lwr 250	Lwr 500	Lwr 1k	Lwr 2k	Lwr 4k	Lwr 8k	Lwr Totaal	ItemID
Area 3	0,00	--	116,96	116,97	117,99	118,02	116,11	113,43	111,64	124,82	1709
Area 3	0,00	--	116,96	116,97	116,99	117,02	113,11	107,43	104,64	123,59	1710
Area 3	0,00	--	110,96	109,97	110,99	109,02	106,11	100,43	98,64	116,89	1711
Area 3	0,00	--	108,96	104,97	103,99	104,02	103,11	97,43	95,64	112,79	1712
Area 3	0,00	--	106,96	103,97	101,99	103,02	103,11	96,43	94,64	111,41	1713
Area 3	0,00	--	108,96	104,97	103,99	104,02	103,11	97,43	95,64	112,79	1714
Area 3	0,00	--	110,96	109,97	110,99	109,02	106,11	100,43	84,64	116,83	1715
Area 3	0,00	--	116,96	116,97	116,99	117,02	113,11	107,43	104,64	123,59	1716
Area 3	0,00	111,95	--	--	--	--	--	--	--	111,95	1717
Area 3	0,00	106,95	--	--	--	--	--	--	--	106,95	1718
Area 3	0,00	102,95	--	--	--	--	--	--	--	102,95	1719
Area 3	0,00	101,95	--	--	--	--	--	--	--	101,95	1720
Area 3	0,00	101,95	--	--	--	--	--	--	--	101,95	1721
Area 3	0,00	101,95	--	--	--	--	--	--	--	101,95	1722
Area 3	0,00	102,95	--	--	--	--	--	--	--	102,95	1723
Area 3	0,00	106,95	--	--	--	--	--	--	--	106,95	1724
Area 3	0,00	111,95	--	--	--	--	--	--	--	111,95	1725
Area 3	0,00	106,95	--	--	--	--	--	--	--	106,95	1726
Area 3	0,00	102,95	--	--	--	--	--	--	--	102,95	1727
Area 3	0,00	101,95	--	--	--	--	--	--	--	101,95	1728
Area 3	0,00	101,95	--	--	--	--	--	--	--	101,95	1729
Area 3	0,00	101,95	--	--	--	--	--	--	--	101,95	1730
Area 3	0,00	102,95	--	--	--	--	--	--	--	102,95	1731
Area 3	0,00	106,95	--	--	--	--	--	--	--	106,95	1732
Area 4	0,00	--	114,96	114,97	115,99	116,02	114,11	111,43	109,64	122,82	1733
Area 4	0,00	--	114,96	114,97	114,99	115,02	111,11	105,43	102,64	121,59	1734
Area 4	0,00	--	108,96	107,97	108,99	107,02	104,11	98,43	96,64	114,89	1735
Area 4	0,00	--	106,96	102,97	101,99	102,02	101,11	95,43	93,64	110,79	1736
Area 4	0,00	--	104,96	101,97	99,99	101,02	101,11	94,43	92,64	109,41	1737
Area 4	0,00	--	106,96	102,97	101,99	102,02	101,11	95,43	93,64	110,79	1738
Area 4	0,00	--	108,96	107,97	108,99	107,02	104,11	98,43	82,64	114,83	1739
Area 4	0,00	--	114,96	114,97	114,99	115,02	111,11	105,43	102,64	121,59	1740
Area 4	0,00	--	114,96	114,97	115,99	116,02	114,11	111,43	109,64	122,82	1741
Area 4	0,00	--	114,96	114,97	114,99	115,02	111,11	105,43	102,64	121,59	1742
Area 4	0,00	--	108,96	107,97	108,99	107,02	104,11	98,43	96,64	114,89	1743
Area 4	0,00	--	106,96	102,97	101,99	102,02	101,11	95,43	93,64	110,79	1744



## Bijlage A1

Model: Sneeuwbal Winterfestival 2022 V1  
 Groep: (hoofdgroep)  
 Lijst van Puntbronnen, voor rekenmethode Industrielawaai - HMRI, industrie

Groep	Naam	Omschr.	X	Y	Hoogte	Maaiveld	Type	Richt.	Hoek	Tb(u) (D)	Tb(u) (A)	Tb(u) (N)	Cb(D)	Cb(A)	Cb(N)
Area 4	14	Topkasten, 180gr	135563,45	453688,31	4,00	0,00	Normale puntbron	350,00	45,00	12,0000	4,0000	--	0,00	0,00	--
Area 4	14	Topkasten, 225gr	135563,45	453688,31	4,00	0,00	Normale puntbron	35,00	45,00	12,0000	4,0000	--	0,00	0,00	--
Area 4	14	Topkasten, 270gr	135563,45	453688,31	4,00	0,00	Normale puntbron	80,00	45,00	12,0000	4,0000	--	0,00	0,00	--
Area 4	14	Topkasten, 315gr	135563,45	453688,31	4,00	0,00	Normale puntbron	125,00	45,00	12,0000	4,0000	--	0,00	0,00	--
Area 4	15	Subwoofers, 0gr	135572,83	453689,82	1,00	0,00	Normale puntbron	170,00	45,00	12,0000	4,0000	--	0,00	0,00	--
Area 4	15	Subwoofers, 45gr	135572,83	453689,82	1,00	0,00	Normale puntbron	215,00	45,00	12,0000	4,0000	--	0,00	0,00	--
Area 4	15	Subwoofers, 90gr	135572,83	453689,82	1,00	0,00	Normale puntbron	260,00	45,00	12,0000	4,0000	--	0,00	0,00	--
Area 4	15	Subwoofers, 135gr	135572,83	453689,82	1,00	0,00	Normale puntbron	305,00	45,00	12,0000	4,0000	--	0,00	0,00	--
Area 4	15	Subwoofers, 180gr	135572,83	453689,82	1,00	0,00	Normale puntbron	350,00	45,00	12,0000	4,0000	--	0,00	0,00	--
Area 4	15	Subwoofers, 225gr	135572,83	453689,82	1,00	0,00	Normale puntbron	35,00	45,00	12,0000	4,0000	--	0,00	0,00	--
Area 4	15	Subwoofers, 270gr	135572,83	453689,82	1,00	0,00	Normale puntbron	80,00	45,00	12,0000	4,0000	--	0,00	0,00	--
Area 4	15	Subwoofers, 315gr	135572,83	453689,82	1,00	0,00	Normale puntbron	125,00	45,00	12,0000	4,0000	--	0,00	0,00	--
Area 4	16	Subwoofers, 0gr	135567,84	453688,96	1,00	0,00	Normale puntbron	170,00	45,00	12,0000	4,0000	--	0,00	0,00	--
Area 4	16	Subwoofers, 45gr	135567,84	453688,96	1,00	0,00	Normale puntbron	215,00	45,00	12,0000	4,0000	--	0,00	0,00	--
Area 4	16	Subwoofers, 90gr	135567,84	453688,96	1,00	0,00	Normale puntbron	260,00	45,00	12,0000	4,0000	--	0,00	0,00	--
Area 4	16	Subwoofers, 135gr	135567,84	453688,96	1,00	0,00	Normale puntbron	305,00	45,00	12,0000	4,0000	--	0,00	0,00	--
Area 4	16	Subwoofers, 180gr	135567,84	453688,96	1,00	0,00	Normale puntbron	350,00	45,00	12,0000	4,0000	--	0,00	0,00	--
Area 4	16	Subwoofers, 225gr	135567,84	453688,96	1,00	0,00	Normale puntbron	35,00	45,00	12,0000	4,0000	--	0,00	0,00	--
Area 4	16	Subwoofers, 270gr	135567,84	453688,96	1,00	0,00	Normale puntbron	80,00	45,00	12,0000	4,0000	--	0,00	0,00	--
Area 4	16	Subwoofers, 315gr	135567,84	453688,96	1,00	0,00	Normale puntbron	125,00	45,00	12,0000	4,0000	--	0,00	0,00	--
Area 5	18	Topkasten, 0gr	135594,62	453603,46	4,00	0,00	Normale puntbron	160,00	45,00	12,0000	4,0000	--	0,00	0,00	--
Area 5	18	Topkasten, 45gr	135594,62	453603,46	4,00	0,00	Normale puntbron	205,00	45,00	12,0000	4,0000	--	0,00	0,00	--
Area 5	18	Topkasten, 90gr	135594,62	453603,46	4,00	0,00	Normale puntbron	250,00	45,00	12,0000	4,0000	--	0,00	0,00	--
Area 5	18	Topkasten, 135gr	135594,62	453603,46	4,00	0,00	Normale puntbron	295,00	45,00	12,0000	4,0000	--	0,00	0,00	--
Area 5	18	Topkasten, 180gr	135594,62	453603,46	4,00	0,00	Normale puntbron	340,00	45,00	12,0000	4,0000	--	0,00	0,00	--
Area 5	18	Topkasten, 225gr	135594,62	453603,46	4,00	0,00	Normale puntbron	25,00	45,00	12,0000	4,0000	--	0,00	0,00	--
Area 5	18	Topkasten, 270gr	135594,62	453603,46	4,00	0,00	Normale puntbron	70,00	45,00	12,0000	4,0000	--	0,00	0,00	--
Area 5	18	Topkasten, 315gr	135594,62	453603,46	4,00	0,00	Normale puntbron	115,00	45,00	12,0000	4,0000	--	0,00	0,00	--
Area 5	17	Topkasten, 0gr	135581,21	453598,59	4,00	0,00	Normale puntbron	160,00	45,00	12,0000	4,0000	--	0,00	0,00	--
Area 5	17	Topkasten, 45gr	135581,21	453598,59	4,00	0,00	Normale puntbron	205,00	45,00	12,0000	4,0000	--	0,00	0,00	--
Area 5	17	Topkasten, 90gr	135581,21	453598,59	4,00	0,00	Normale puntbron	250,00	45,00	12,0000	4,0000	--	0,00	0,00	--
Area 5	17	Topkasten, 135gr	135581,21	453598,59	4,00	0,00	Normale puntbron	295,00	45,00	12,0000	4,0000	--	0,00	0,00	--
Area 5	17	Topkasten, 180gr	135581,21	453598,59	4,00	0,00	Normale puntbron	340,00	45,00	12,0000	4,0000	--	0,00	0,00	--
Area 5	17	Topkasten, 225gr	135581,21	453598,59	4,00	0,00	Normale puntbron	25,00	45,00	12,0000	4,0000	--	0,00	0,00	--
Area 5	17	Topkasten, 270gr	135581,21	453598,59	4,00	0,00	Normale puntbron	70,00	45,00	12,0000	4,0000	--	0,00	0,00	--
Area 5	17	Topkasten, 315gr	135581,21	453598,59	4,00	0,00	Normale puntbron	115,00	45,00	12,0000	4,0000	--	0,00	0,00	--

## Bijlage A1

Model: Sneeuwbal Winterfestival 2022 V1  
 Groep: (hoofdgroep)  
 Lijst van Puntbronnen, voor rekenmethode Industrielawaai - HMRI, industrie

Groep	Lwr 31	Lwr 63	Lwr 125	Lwr 250	Lwr 500	Lwr 1k	Lwr 2k	Lwr 4k	Lwr 8k	Lwr Totaal	ItemID
Area 4	0,00	--	104,96	101,97	99,99	101,02	101,11	94,43	92,64	109,41	1745
Area 4	0,00	--	106,96	102,97	101,99	102,02	101,11	95,43	93,64	110,79	1746
Area 4	0,00	--	108,96	107,97	108,99	107,02	104,11	98,43	82,64	114,83	1747
Area 4	0,00	--	114,96	114,97	114,99	115,02	111,11	105,43	102,64	121,59	1748
Area 4	0,00	109,95	--	--	--	--	--	--	--	109,95	1749
Area 4	0,00	104,95	--	--	--	--	--	--	--	104,95	1750
Area 4	0,00	100,95	--	--	--	--	--	--	--	100,95	1751
Area 4	0,00	99,95	--	--	--	--	--	--	--	99,95	1752
Area 4	0,00	99,95	--	--	--	--	--	--	--	99,95	1753
Area 4	0,00	99,95	--	--	--	--	--	--	--	99,95	1754
Area 4	0,00	100,95	--	--	--	--	--	--	--	100,95	1755
Area 4	0,00	104,95	--	--	--	--	--	--	--	104,95	1756
Area 4	0,00	109,95	--	--	--	--	--	--	--	109,95	1757
Area 4	0,00	104,95	--	--	--	--	--	--	--	104,95	1758
Area 4	0,00	100,95	--	--	--	--	--	--	--	100,95	1759
Area 4	0,00	99,95	--	--	--	--	--	--	--	99,95	1760
Area 4	0,00	99,95	--	--	--	--	--	--	--	99,95	1761
Area 4	0,00	99,95	--	--	--	--	--	--	--	99,95	1762
Area 4	0,00	100,95	--	--	--	--	--	--	--	100,95	1763
Area 4	0,00	104,95	--	--	--	--	--	--	--	104,95	1764
Area 5	0,00	--	115,96	115,97	116,99	117,02	115,11	112,43	110,64	123,82	1765
Area 5	0,00	--	115,96	115,97	115,99	116,02	112,11	106,43	103,64	122,59	1766
Area 5	0,00	--	109,96	108,97	109,99	108,02	105,11	99,43	97,64	115,89	1767
Area 5	0,00	--	107,96	103,97	102,99	103,02	102,11	96,43	94,64	111,79	1768
Area 5	0,00	--	105,96	102,97	100,99	102,02	102,11	95,43	93,64	110,41	1769
Area 5	0,00	--	107,96	103,97	102,99	103,02	102,11	96,43	94,64	111,79	1770
Area 5	0,00	--	109,96	108,97	109,99	108,02	105,11	99,43	83,64	115,83	1771
Area 5	0,00	--	115,96	115,97	115,99	116,02	112,11	106,43	103,64	122,59	1772
Area 5	0,00	--	115,96	115,97	116,99	117,02	115,11	112,43	110,64	123,82	1773
Area 5	0,00	--	115,96	115,97	115,99	116,02	112,11	106,43	103,64	122,59	1774
Area 5	0,00	--	109,96	108,97	109,99	108,02	105,11	99,43	97,64	115,89	1775
Area 5	0,00	--	107,96	103,97	102,99	103,02	102,11	96,43	94,64	111,79	1776
Area 5	0,00	--	105,96	102,97	100,99	102,02	102,11	95,43	93,64	110,41	1777
Area 5	0,00	--	107,96	103,97	102,99	103,02	102,11	96,43	94,64	111,79	1778
Area 5	0,00	--	109,96	108,97	109,99	108,02	105,11	99,43	83,64	115,83	1779
Area 5	0,00	--	115,96	115,97	115,99	116,02	112,11	106,43	103,64	122,59	1780

## Bijlage A1

Model: Sneeuwbal Winterfestival 2022 V1  
 Groep: (hoofdgroep)  
 Lijst van Puntbronnen, voor rekenmethode Industrielawaai - HMRI, industrie

Groep	Naam	Omschr.	X	Y	Hoogte	Maaiveld	Type	Richt.	Hoek	Tb(u) (D)	Tb(u) (A)	Tb(u) (N)	Cb(D)	Cb(A)	Cb(N)
Area 5	19	Subwoofers, 0gr	135590,18	453601,71	1,00	0,00	Normale puntbron	160,00	45,00	12,0000	4,0000	--	0,00	0,00	--
Area 5	19	Subwoofers, 45gr	135590,18	453601,71	1,00	0,00	Normale puntbron	205,00	45,00	12,0000	4,0000	--	0,00	0,00	--
Area 5	19	Subwoofers, 90gr	135590,18	453601,71	1,00	0,00	Normale puntbron	250,00	45,00	12,0000	4,0000	--	0,00	0,00	--
Area 5	19	Subwoofers, 135gr	135590,18	453601,71	1,00	0,00	Normale puntbron	295,00	45,00	12,0000	4,0000	--	0,00	0,00	--
Area 5	19	Subwoofers, 180gr	135590,18	453601,71	1,00	0,00	Normale puntbron	340,00	45,00	12,0000	4,0000	--	0,00	0,00	--
Area 5	19	Subwoofers, 225gr	135590,18	453601,71	1,00	0,00	Normale puntbron	25,00	45,00	12,0000	4,0000	--	0,00	0,00	--
Area 5	19	Subwoofers, 270gr	135590,18	453601,71	1,00	0,00	Normale puntbron	70,00	45,00	12,0000	4,0000	--	0,00	0,00	--
Area 5	19	Subwoofers, 315gr	135590,18	453601,71	1,00	0,00	Normale puntbron	115,00	45,00	12,0000	4,0000	--	0,00	0,00	--
Area 5	20	Subwoofers, 0gr	135585,41	453600,00	1,00	0,00	Normale puntbron	160,00	45,00	12,0000	4,0000	--	0,00	0,00	--
Area 5	20	Subwoofers, 45gr	135585,41	453600,00	1,00	0,00	Normale puntbron	205,00	45,00	12,0000	4,0000	--	0,00	0,00	--
Area 5	20	Subwoofers, 90gr	135585,41	453600,00	1,00	0,00	Normale puntbron	250,00	45,00	12,0000	4,0000	--	0,00	0,00	--
Area 5	20	Subwoofers, 135gr	135585,41	453600,00	1,00	0,00	Normale puntbron	295,00	45,00	12,0000	4,0000	--	0,00	0,00	--
Area 5	20	Subwoofers, 180gr	135585,41	453600,00	1,00	0,00	Normale puntbron	340,00	45,00	12,0000	4,0000	--	0,00	0,00	--
Area 5	20	Subwoofers, 225gr	135585,41	453600,00	1,00	0,00	Normale puntbron	25,00	45,00	12,0000	4,0000	--	0,00	0,00	--
Area 5	20	Subwoofers, 270gr	135585,41	453600,00	1,00	0,00	Normale puntbron	70,00	45,00	12,0000	4,0000	--	0,00	0,00	--
Area 5	20	Subwoofers, 315gr	135585,41	453600,00	1,00	0,00	Normale puntbron	115,00	45,00	12,0000	4,0000	--	0,00	0,00	--
Area 6	21	Topkasten, 0gr	135621,51	453690,47	3,00	0,00	Normale puntbron	170,00	45,00	12,0000	4,0000	--	0,00	0,00	--
Area 6	21	Topkasten, 45gr	135621,51	453690,47	3,00	0,00	Normale puntbron	215,00	45,00	12,0000	4,0000	--	0,00	0,00	--
Area 6	21	Topkasten, 90gr	135621,51	453690,47	3,00	0,00	Normale puntbron	260,00	45,00	12,0000	4,0000	--	0,00	0,00	--
Area 6	21	Topkasten, 135gr	135621,51	453690,47	3,00	0,00	Normale puntbron	305,00	45,00	12,0000	4,0000	--	0,00	0,00	--
Area 6	21	Topkasten, 180gr	135621,51	453690,47	3,00	0,00	Normale puntbron	350,00	45,00	12,0000	4,0000	--	0,00	0,00	--
Area 6	21	Topkasten, 225gr	135621,51	453690,47	3,00	0,00	Normale puntbron	35,00	45,00	12,0000	4,0000	--	0,00	0,00	--
Area 6	21	Topkasten, 270gr	135621,51	453690,47	3,00	0,00	Normale puntbron	80,00	45,00	12,0000	4,0000	--	0,00	0,00	--
Area 6	21	Topkasten, 315gr	135621,51	453690,47	3,00	0,00	Normale puntbron	125,00	45,00	12,0000	4,0000	--	0,00	0,00	--
Area 6	22	Topkasten, 0gr	135607,45	453688,00	3,00	0,00	Normale puntbron	170,00	45,00	12,0000	4,0000	--	0,00	0,00	--
Area 6	22	Topkasten, 45gr	135607,45	453688,00	3,00	0,00	Normale puntbron	215,00	45,00	12,0000	4,0000	--	0,00	0,00	--
Area 6	22	Topkasten, 90gr	135607,45	453688,00	3,00	0,00	Normale puntbron	260,00	45,00	12,0000	4,0000	--	0,00	0,00	--
Area 6	22	Topkasten, 135gr	135607,45	453688,00	3,00	0,00	Normale puntbron	305,00	45,00	12,0000	4,0000	--	0,00	0,00	--
Area 6	22	Topkasten, 180gr	135607,45	453688,00	3,00	0,00	Normale puntbron	350,00	45,00	12,0000	4,0000	--	0,00	0,00	--
Area 6	22	Topkasten, 225gr	135607,45	453688,00	3,00	0,00	Normale puntbron	35,00	45,00	12,0000	4,0000	--	0,00	0,00	--
Area 6	22	Topkasten, 270gr	135607,45	453688,00	3,00	0,00	Normale puntbron	80,00	45,00	12,0000	4,0000	--	0,00	0,00	--
Area 6	22	Topkasten, 315gr	135607,45	453688,00	3,00	0,00	Normale puntbron	125,00	45,00	12,0000	4,0000	--	0,00	0,00	--
Area 6	23	Subwoofers, 0gr	135616,83	453689,52	1,00	0,00	Normale puntbron	170,00	45,00	12,0000	4,0000	--	0,00	0,00	--
Area 6	23	Subwoofers, 45gr	135616,83	453689,52	1,00	0,00	Normale puntbron	215,00	45,00	12,0000	4,0000	--	0,00	0,00	--
Area 6	23	Subwoofers, 90gr	135616,83	453689,52	1,00	0,00	Normale puntbron	260,00	45,00	12,0000	4,0000	--	0,00	0,00	--
Area 6	23	Subwoofers, 135gr	135616,83	453689,52	1,00	0,00	Normale puntbron	305,00	45,00	12,0000	4,0000	--	0,00	0,00	--



## Bijlage A1

Model: Sneeuwbal Winterfestival 2022 V1  
 Groep: (hoofdgroep)  
 Lijst van Puntbronnen, voor rekenmethode Industrielawaai - HMRI, industrie

Groep	Lwr 31	Lwr 63	Lwr 125	Lwr 250	Lwr 500	Lwr 1k	Lwr 2k	Lwr 4k	Lwr 8k	Lwr Totaal	ItemID
Area 5	0,00	111,95	--	--	--	--	--	--	--	111,95	1781
Area 5	0,00	106,95	--	--	--	--	--	--	--	106,95	1782
Area 5	0,00	102,95	--	--	--	--	--	--	--	102,95	1783
Area 5	0,00	101,95	--	--	--	--	--	--	--	101,95	1784
Area 5	0,00	101,95	--	--	--	--	--	--	--	101,95	1785
Area 5	0,00	101,95	--	--	--	--	--	--	--	101,95	1786
Area 5	0,00	102,95	--	--	--	--	--	--	--	102,95	1787
Area 5	0,00	106,95	--	--	--	--	--	--	--	106,95	1788
Area 5	0,00	111,95	--	--	--	--	--	--	--	111,95	1789
Area 5	0,00	106,95	--	--	--	--	--	--	--	106,95	1790
Area 5	0,00	102,95	--	--	--	--	--	--	--	102,95	1791
Area 5	0,00	101,95	--	--	--	--	--	--	--	101,95	1792
Area 5	0,00	101,95	--	--	--	--	--	--	--	101,95	1793
Area 5	0,00	101,95	--	--	--	--	--	--	--	101,95	1794
Area 5	0,00	102,95	--	--	--	--	--	--	--	102,95	1795
Area 5	0,00	106,95	--	--	--	--	--	--	--	106,95	1796
Area 6	0,00	--	111,96	111,97	112,99	113,02	111,11	108,43	106,64	119,82	1797
Area 6	0,00	--	111,96	111,97	111,99	112,02	108,11	102,43	99,64	118,59	1798
Area 6	0,00	--	105,96	104,97	105,99	104,02	101,11	95,43	93,64	111,89	1799
Area 6	0,00	--	103,96	99,97	98,99	99,02	98,11	92,43	90,64	107,79	1800
Area 6	0,00	--	101,96	98,97	96,99	98,02	98,11	91,43	89,64	106,41	1801
Area 6	0,00	--	103,96	99,97	98,99	99,02	98,11	92,43	90,64	107,79	1802
Area 6	0,00	--	105,96	104,97	105,99	104,02	101,11	95,43	79,64	111,83	1803
Area 6	0,00	--	111,96	111,97	111,99	112,02	108,11	102,43	99,64	118,59	1804
Area 6	0,00	--	111,96	111,97	112,99	113,02	111,11	108,43	106,64	119,82	1805
Area 6	0,00	--	111,96	111,97	111,99	112,02	108,11	102,43	99,64	118,59	1806
Area 6	0,00	--	105,96	104,97	105,99	104,02	101,11	95,43	93,64	111,89	1807
Area 6	0,00	--	103,96	99,97	98,99	99,02	98,11	92,43	90,64	107,79	1808
Area 6	0,00	--	101,96	98,97	96,99	98,02	98,11	91,43	89,64	106,41	1809
Area 6	0,00	--	103,96	99,97	98,99	99,02	98,11	92,43	90,64	107,79	1810
Area 6	0,00	--	105,96	104,97	105,99	104,02	101,11	95,43	79,64	111,83	1811
Area 6	0,00	--	111,96	111,97	111,99	112,02	108,11	102,43	99,64	118,59	1812
Area 6	0,00	107,95	--	--	--	--	--	--	--	107,95	1813
Area 6	0,00	102,95	--	--	--	--	--	--	--	102,95	1814
Area 6	0,00	98,95	--	--	--	--	--	--	--	98,95	1815
Area 6	0,00	97,95	--	--	--	--	--	--	--	97,95	1816

## Bijlage A1

Model: Sneeuwbal Winterfestival 2022 V1  
 Groep: (hoofdgroep)  
 Lijst van Puntbronnen, voor rekenmethode Industrielawaai - HMRI, industrie

Groep	Naam	Omschr.	X	Y	Hoogte	Maaiveld	Type	Richt.	Hoek	Tb(u) (D)	Tb(u) (A)	Tb(u) (N)	Cb (D)	Cb (A)	Cb (N)
Area 6	23	Subwoofers, 180gr	135616,83	453689,52	1,00	0,00	Normale puntbron	350,00	45,00	12,0000	4,0000	--	0,00	0,00	--
Area 6	23	Subwoofers, 225gr	135616,83	453689,52	1,00	0,00	Normale puntbron	35,00	45,00	12,0000	4,0000	--	0,00	0,00	--
Area 6	23	Subwoofers, 270gr	135616,83	453689,52	1,00	0,00	Normale puntbron	80,00	45,00	12,0000	4,0000	--	0,00	0,00	--
Area 6	23	Subwoofers, 315gr	135616,83	453689,52	1,00	0,00	Normale puntbron	125,00	45,00	12,0000	4,0000	--	0,00	0,00	--
Area 6	24	Subwoofers, 0gr	135611,84	453688,66	1,00	0,00	Normale puntbron	170,00	45,00	12,0000	4,0000	--	0,00	0,00	--
Area 6	24	Subwoofers, 45gr	135611,84	453688,66	1,00	0,00	Normale puntbron	215,00	45,00	12,0000	4,0000	--	0,00	0,00	--
Area 6	24	Subwoofers, 90gr	135611,84	453688,66	1,00	0,00	Normale puntbron	260,00	45,00	12,0000	4,0000	--	0,00	0,00	--
Area 6	24	Subwoofers, 135gr	135611,84	453688,66	1,00	0,00	Normale puntbron	305,00	45,00	12,0000	4,0000	--	0,00	0,00	--
Area 6	24	Subwoofers, 180gr	135611,84	453688,66	1,00	0,00	Normale puntbron	350,00	45,00	12,0000	4,0000	--	0,00	0,00	--
Area 6	24	Subwoofers, 225gr	135611,84	453688,66	1,00	0,00	Normale puntbron	35,00	45,00	12,0000	4,0000	--	0,00	0,00	--
Area 6	24	Subwoofers, 270gr	135611,84	453688,66	1,00	0,00	Normale puntbron	80,00	45,00	12,0000	4,0000	--	0,00	0,00	--
Area 6	24	Subwoofers, 315gr	135611,84	453688,66	1,00	0,00	Normale puntbron	125,00	45,00	12,0000	4,0000	--	0,00	0,00	--
Schirmbar	25	Topkasten, 0gr	135576,99	453635,21	2,00	0,00	Normale puntbron	170,00	45,00	12,0000	4,0000	--	0,00	0,00	--
Schirmbar	25	Topkasten, 45gr	135576,99	453635,21	2,00	0,00	Normale puntbron	215,00	45,00	12,0000	4,0000	--	0,00	0,00	--
Schirmbar	25	Topkasten, 90gr	135576,99	453635,21	2,00	0,00	Normale puntbron	260,00	45,00	12,0000	4,0000	--	0,00	0,00	--
Schirmbar	25	Topkasten, 135gr	135576,99	453635,21	2,00	0,00	Normale puntbron	305,00	45,00	12,0000	4,0000	--	0,00	0,00	--
Schirmbar	25	Topkasten, 180gr	135576,99	453635,21	2,00	0,00	Normale puntbron	350,00	45,00	12,0000	4,0000	--	0,00	0,00	--
Schirmbar	25	Topkasten, 225gr	135576,99	453635,21	2,00	0,00	Normale puntbron	35,00	45,00	12,0000	4,0000	--	0,00	0,00	--
Schirmbar	25	Topkasten, 270gr	135576,99	453635,21	2,00	0,00	Normale puntbron	80,00	45,00	12,0000	4,0000	--	0,00	0,00	--
Schirmbar	25	Topkasten, 315gr	135576,99	453635,21	2,00	0,00	Normale puntbron	125,00	45,00	12,0000	4,0000	--	0,00	0,00	--
Schirmbar	26	Topkasten, 0gr	135562,93	453632,74	2,00	0,00	Normale puntbron	170,00	45,00	12,0000	4,0000	--	0,00	0,00	--
Schirmbar	26	Topkasten, 45gr	135562,93	453632,74	2,00	0,00	Normale puntbron	215,00	45,00	12,0000	4,0000	--	0,00	0,00	--
Schirmbar	26	Topkasten, 90gr	135562,93	453632,74	2,00	0,00	Normale puntbron	260,00	45,00	12,0000	4,0000	--	0,00	0,00	--
Schirmbar	26	Topkasten, 135gr	135562,93	453632,74	2,00	0,00	Normale puntbron	305,00	45,00	12,0000	4,0000	--	0,00	0,00	--
Schirmbar	26	Topkasten, 180gr	135562,93	453632,74	2,00	0,00	Normale puntbron	350,00	45,00	12,0000	4,0000	--	0,00	0,00	--
Schirmbar	26	Topkasten, 225gr	135562,93	453632,74	2,00	0,00	Normale puntbron	35,00	45,00	12,0000	4,0000	--	0,00	0,00	--
Schirmbar	26	Topkasten, 270gr	135562,93	453632,74	2,00	0,00	Normale puntbron	80,00	45,00	12,0000	4,0000	--	0,00	0,00	--
Schirmbar	26	Topkasten, 315gr	135562,93	453632,74	2,00	0,00	Normale puntbron	125,00	45,00	12,0000	4,0000	--	0,00	0,00	--
Schirmbar	27	Subwoofers, 0gr	135572,31	453634,26	1,00	0,00	Normale puntbron	170,00	45,00	12,0000	4,0000	--	0,00	0,00	--
Schirmbar	27	Subwoofers, 45gr	135572,31	453634,26	1,00	0,00	Normale puntbron	215,00	45,00	12,0000	4,0000	--	0,00	0,00	--
Schirmbar	27	Subwoofers, 90gr	135572,31	453634,26	1,00	0,00	Normale puntbron	260,00	45,00	12,0000	4,0000	--	0,00	0,00	--
Schirmbar	27	Subwoofers, 135gr	135572,31	453634,26	1,00	0,00	Normale puntbron	305,00	45,00	12,0000	4,0000	--	0,00	0,00	--
Schirmbar	27	Subwoofers, 180gr	135572,31	453634,26	1,00	0,00	Normale puntbron	350,00	45,00	12,0000	4,0000	--	0,00	0,00	--
Schirmbar	27	Subwoofers, 225gr	135572,31	453634,26	1,00	0,00	Normale puntbron	35,00	45,00	12,0000	4,0000	--	0,00	0,00	--
Schirmbar	27	Subwoofers, 270gr	135572,31	453634,26	1,00	0,00	Normale puntbron	80,00	45,00	12,0000	4,0000	--	0,00	0,00	--
Schirmbar	27	Subwoofers, 315gr	135572,31	453634,26	1,00	0,00	Normale puntbron	125,00	45,00	12,0000	4,0000	--	0,00	0,00	--

## Bijlage A1

Model: Sneeuwbal Winterfestival 2022 V1  
 Groep: (hoofdgroep)  
 Lijst van Puntbronnen, voor rekenmethode Industrielawaai - HMRI, industrie

Groep	Lwr 31	Lwr 63	Lwr 125	Lwr 250	Lwr 500	Lwr 1k	Lwr 2k	Lwr 4k	Lwr 8k	Lwr Totaal	ItemID
Area 6	0,00	97,95	--	--	--	--	--	--	--	97,95	1817
Area 6	0,00	97,95	--	--	--	--	--	--	--	97,95	1818
Area 6	0,00	98,95	--	--	--	--	--	--	--	98,95	1819
Area 6	0,00	102,95	--	--	--	--	--	--	--	102,95	1820
Area 6	0,00	107,95	--	--	--	--	--	--	--	107,95	1821
Area 6	0,00	102,95	--	--	--	--	--	--	--	102,95	1822
Area 6	0,00	98,95	--	--	--	--	--	--	--	98,95	1823
Area 6	0,00	97,95	--	--	--	--	--	--	--	97,95	1824
Area 6	0,00	97,95	--	--	--	--	--	--	--	97,95	1825
Area 6	0,00	97,95	--	--	--	--	--	--	--	97,95	1826
Area 6	0,00	98,95	--	--	--	--	--	--	--	98,95	1827
Area 6	0,00	102,95	--	--	--	--	--	--	--	102,95	1828
Schirmbar	0,00	--	108,96	108,97	109,99	110,02	108,11	105,43	103,64	116,82	1829
Schirmbar	0,00	--	108,96	108,97	108,99	109,02	105,11	99,43	96,64	115,59	1830
Schirmbar	0,00	--	102,96	101,97	102,99	101,02	98,11	92,43	90,64	108,89	1831
Schirmbar	0,00	--	100,96	96,97	95,99	96,02	95,11	89,43	87,64	104,79	1832
Schirmbar	0,00	--	98,96	95,97	93,99	95,02	95,11	88,43	86,64	103,41	1833
Schirmbar	0,00	--	100,96	96,97	95,99	96,02	95,11	89,43	87,64	104,79	1834
Schirmbar	0,00	--	102,96	101,97	102,99	101,02	98,11	92,43	76,64	108,83	1835
Schirmbar	0,00	--	108,96	108,97	108,99	109,02	105,11	99,43	96,64	115,59	1836
Schirmbar	0,00	--	108,96	108,97	109,99	110,02	108,11	105,43	103,64	116,82	1837
Schirmbar	0,00	--	108,96	108,97	108,99	109,02	105,11	99,43	96,64	115,59	1838
Schirmbar	0,00	--	102,96	101,97	102,99	101,02	98,11	92,43	90,64	108,89	1839
Schirmbar	0,00	--	100,96	96,97	95,99	96,02	95,11	89,43	87,64	104,79	1840
Schirmbar	0,00	--	98,96	95,97	93,99	95,02	95,11	88,43	86,64	103,41	1841
Schirmbar	0,00	--	100,96	96,97	95,99	96,02	95,11	89,43	87,64	104,79	1842
Schirmbar	0,00	--	102,96	101,97	102,99	101,02	98,11	92,43	76,64	108,83	1843
Schirmbar	0,00	--	108,96	108,97	108,99	109,02	105,11	99,43	96,64	115,59	1844
Schirmbar	0,00	104,95	--	--	--	--	--	--	--	104,95	1845
Schirmbar	0,00	99,95	--	--	--	--	--	--	--	99,95	1846
Schirmbar	0,00	95,95	--	--	--	--	--	--	--	95,95	1847
Schirmbar	0,00	94,95	--	--	--	--	--	--	--	94,95	1848
Schirmbar	0,00	94,95	--	--	--	--	--	--	--	94,95	1849
Schirmbar	0,00	94,95	--	--	--	--	--	--	--	94,95	1850
Schirmbar	0,00	95,95	--	--	--	--	--	--	--	95,95	1851
Schirmbar	0,00	99,95	--	--	--	--	--	--	--	99,95	1852

## Bijlage A1

Model: Sneeuwbal Winterfestival 2022 V1  
 Groep: (hoofdgroep)  
 Lijst van Puntbronnen, voor rekenmethode Industrielawaai - HMRI, industrie

Groep	Naam	Omschr.	X	Y	Hoogte	Maaiveld	Type	Richt.	Hoek	Tb(u) (D)	Tb(u) (A)	Tb(u) (N)	Cb(D)	Cb(A)	Cb(N)
Schirmbar	28	Subwoofers, 0gr	135567,32	453633,40	1,00	0,00	Normale puntbron	170,00	45,00	12,0000	4,0000	--	0,00	0,00	--
Schirmbar	28	Subwoofers, 45gr	135567,32	453633,40	1,00	0,00	Normale puntbron	215,00	45,00	12,0000	4,0000	--	0,00	0,00	--
Schirmbar	28	Subwoofers, 90gr	135567,32	453633,40	1,00	0,00	Normale puntbron	260,00	45,00	12,0000	4,0000	--	0,00	0,00	--
Schirmbar	28	Subwoofers, 135gr	135567,32	453633,40	1,00	0,00	Normale puntbron	305,00	45,00	12,0000	4,0000	--	0,00	0,00	--
Schirmbar	28	Subwoofers, 180gr	135567,32	453633,40	1,00	0,00	Normale puntbron	350,00	45,00	12,0000	4,0000	--	0,00	0,00	--
Schirmbar	28	Subwoofers, 225gr	135567,32	453633,40	1,00	0,00	Normale puntbron	35,00	45,00	12,0000	4,0000	--	0,00	0,00	--
Schirmbar	28	Subwoofers, 270gr	135567,32	453633,40	1,00	0,00	Normale puntbron	80,00	45,00	12,0000	4,0000	--	0,00	0,00	--
Schirmbar	28	Subwoofers, 315gr	135567,32	453633,40	1,00	0,00	Normale puntbron	125,00	45,00	12,0000	4,0000	--	0,00	0,00	--



## Bijlage A1

Model: Sneeuwbal Winterfestival 2022 V1  
Groep: (hoofdgroep)  
Lijst van Puntbronnen, voor rekenmethode Industrielawaai - HMRI, industrie

Groep	Lwr 31	Lwr 63	Lwr 125	Lwr 250	Lwr 500	Lwr 1k	Lwr 2k	Lwr 4k	Lwr 8k	Lwr Totaal	ItemID
Schirmbar	0,00	104,95	--	--	--	--	--	--	--	104,95	1853
Schirmbar	0,00	99,95	--	--	--	--	--	--	--	99,95	1854
Schirmbar	0,00	95,95	--	--	--	--	--	--	--	95,95	1855
Schirmbar	0,00	94,95	--	--	--	--	--	--	--	94,95	1856
Schirmbar	0,00	94,95	--	--	--	--	--	--	--	94,95	1857
Schirmbar	0,00	94,95	--	--	--	--	--	--	--	94,95	1858
Schirmbar	0,00	95,95	--	--	--	--	--	--	--	95,95	1859
Schirmbar	0,00	99,95	--	--	--	--	--	--	--	99,95	1860

## Bijlage A2

Model: Sneeuwbal Winterfestival 2022 V1  
 Groep: (hoofdgroep)  
 Lijst van Toetspunten, voor rekenmethode Industrielawaai - HMRI, industrie

Groep	Naam	Omschr.	X	Y	Maaiveld	Hdef.	Hoogte A	Hoogte B	Hoogte C	Hoogte D	Hoogte E	Hoogte F	Gevel
--	01	Lomanlaan 103-105	135409,12	453857,22	0,00	Relatief	5,00	--	--	--	--	--	Ja
--	02	Lomanlaan 46-56	135473,48	453801,94	0,00	Relatief	5,00	--	--	--	--	--	Ja
--	03	Cor Vlotlaan 13-55	135504,28	453753,77	0,00	Relatief	5,00	--	--	--	--	--	Ja
--	04	Maarten Schrijverlaan 13-55	135561,14	453762,46	0,00	Relatief	5,00	--	--	--	--	--	Ja
--	05	Jo Wuthrichlaan 13-55	135615,63	453771,14	0,00	Relatief	5,00	--	--	--	--	--	Ja
--	06	Jo Wuthrichlaan 2-96	135670,91	453780,62	0,00	Relatief	5,00	--	--	--	--	--	Ja
--	07	Kanaalweg 25-26	135974,15	453604,91	0,00	Relatief	5,00	--	--	--	--	--	Ja
--	08	Beneluxlaan 902-922	135545,55	453390,87	0,00	Relatief	5,00	--	--	--	--	--	Ja
--	09	Livingstonelaan 652-934	135347,92	453502,41	0,00	Relatief	5,00	--	--	--	--	--	Ja
--	10	Livingstonelaan 468-646	135313,59	453599,04	0,00	Relatief	5,00	--	--	--	--	--	Ja
--	11	Livingstonelaan 366-464	135254,62	453664,79	0,00	Relatief	5,00	--	--	--	--	--	Ja
--	12	Livingstonelaan 2-364	135223,96	453755,47	0,00	Relatief	5,00	--	--	--	--	--	Ja
--	A	100 meter van podium (Noord)	135462,53	453765,10	0,00	Relatief	5,00	--	--	--	--	--	Ja
--	B	100 meter van podium (Noordoost)	135657,92	453779,70	0,00	Relatief	5,00	--	--	--	--	--	Ja
--	C	100 meter van podium (Oost)	135721,83	453691,45	0,00	Relatief	5,00	--	--	--	--	--	Ja
--	D	100 meter van podium (Zuidoost)	135685,92	453556,93	0,00	Relatief	5,00	--	--	--	--	--	Ja
--	E	100 meter van podium (Zuid)	135580,95	453498,02	0,00	Relatief	5,00	--	--	--	--	--	Ja
--	F	100 meter van podium (Zuidwest)	135354,19	453559,36	0,00	Relatief	5,00	--	--	--	--	--	Ja
--	G	100 meter van podium (West)	135306,10	453652,49	0,00	Relatief	5,00	--	--	--	--	--	Ja



## Bijlage B

Rapport: Resultatentabel  
Model: Sneeuwbal Winterfestival 2022 V1  
LAeq per oktaaf bij Bron/Groep voor toetspunt: 01\_A - Lomanlaan 103-105  
Groep: (hoofdgroep)  
Groepsreductie: Nee

Naam Bron/Groep	Omschrijving	Hoogte	Li									
			Totaal	31	63	125	250	500	1000	2000	4000	8000
01_A	Lomanlaan 103-105	5,00	64,8	-38,9	61,1	56,0	55,6	55,0	55,3	54,3	45,3	33,4
Groep	Area 1	0,00	60,5	-45,4	56,3	51,9	51,7	51,1	51,3	50,1	41,2	29,0
Groep	Area 2	0,00	59,2	-44,6	55,8	49,4	49,8	49,1	49,8	49,3	40,0	28,6
Groep	Area 3	0,00	59,3	-44,4	55,4	51,2	50,0	49,5	49,7	48,6	39,8	28,2
Groep	Area 5	0,00	52,6	-48,5	50,3	43,2	41,7	41,8	41,5	39,3	27,4	8,1
Groep	Schirmbar	0,00	43,7	-50,0	41,8	35,6	29,3	31,3	31,4	29,0	18,9	2,8
Groep	Area 4	0,00	41,4	-55,5	39,3	34,6	29,5	27,6	26,8	25,1	16,4	3,4
Rest		0,00	36,6	-57,8	35,0	28,8	21,5	22,6	22,5	20,7	11,7	-3,0

Alle getoonde dB-waarden zijn A-gewogen



Bijlage B

Rapport:  
Model:  
LAeq per oktaaf bij Bron/Groep voor toetspunt:  
Groep:  
Groepsreductie:

Resultatentabel  
Sneeuwbal Winterfestival 2022 V1  
02\_A - Lomanlaan 46-56  
(hoofdgroep)  
Nee

Naam Bron/Groep	Omschrijving	Hoogte	Li									
			Totaal	31	63	125	250	500	1000	2000	4000	8000
02_A	Lomanlaan 46-56	5,00	68,3	-36,5	63,2	59,0	59,5	60,7	60,1	58,6	50,0	40,8
Groep	Area 2	0,00	65,2	-39,9	60,5	55,2	55,6	57,0	57,2	56,4	47,7	39,0
Groep	Area 3	0,00	63,5	-42,2	57,0	55,0	55,6	56,3	55,6	53,7	45,8	36,1
Groep	Area 1	0,00	59,0	-46,0	55,1	49,9	50,8	51,4	49,0	44,7	33,2	18,1
Groep	Area 5	0,00	53,0	-50,5	48,6	43,2	44,2	46,7	44,2	39,6	27,3	4,9
Groep	Area 4	0,00	51,8	-49,7	47,1	42,1	42,8	45,7	43,2	38,8	27,3	13,1
Groep	Area 6	0,00	47,9	-51,3	43,8	37,9	37,4	41,7	39,3	34,7	22,5	6,0
Rest		0,00	45,5	-50,0	41,9	36,2	33,5	37,9	37,2	32,8	20,8	1,1

Alle getoonde dB-waarden zijn A-gewogen

## Bijlage B

Rapport: Resultatentabel  
 Model: Sneeuwbal Winterfestival 2022 V1  
 Laeq per oktaaf bij Bron/Groep voor toetspunt: 03 A - Cor Vlotlaan 13-55  
 Groep: (hoofdgroep)  
 Groepsreductie: Nee

Naam			Li										
Bron/Groep	Omschrijving	Hoogte	Totaal	31	63	125	250	500	1000	2000	4000	8000	
03_A	Cor Vlotlaan 13-55	5,00	72,6	-31,0	68,1	63,9	63,5	63,7	63,7	62,7	55,2	48,8	
Groep	Area 1	0,00	68,6	-37,1	64,4	59,4	59,8	59,0	59,6	59,2	51,4	45,6	
Groep	Area 2	0,00	66,7	-38,1	61,9	58,3	57,8	58,4	58,0	56,5	49,5	43,1	
Groep	Area 4	0,00	63,7	-38,1	58,9	55,9	54,1	55,3	55,0	53,7	46,7	40,5	
Groep	Area 3	0,00	63,3	-40,7	58,4	54,7	54,7	55,6	54,8	52,9	45,2	36,8	
Groep	Area 5	0,00	58,4	-43,8	55,1	48,6	47,9	48,2	49,0	48,5	39,6	29,4	
Groep	Area 6	0,00	58,4	-40,6	54,7	50,2	46,7	49,5	49,2	47,7	40,2	32,2	
Rest		0,00	54,0	-41,3	50,7	45,6	40,9	43,2	44,9	44,2	35,6	27,1	

Alle getoonde dB-waarden zijn A-gewogen

Bijlage B

Rapport:				Resultatentabel									
Model:				Sneeuwbal Winterfestival 2022 V1									
LAeq per oktaaf bij Bron/Groep voor toetspunt:				04_A - Maarten Schrijverlaan 13-55									
Groep:				(hoofdgroep)									
Groepsreductie:				Nee									
Naam				Li									
Bron/Groep	Omschrijving	Hoogte	Totaal	31	63	125	250	500	1000	2000	4000	8000	
04_A	Maarten Schrijverlaan 13-55	5,00	72,1	-31,0	67,3	63,5	63,1	64,0	63,4	62,0	54,5	47,5	
Groep	Area 1	0,00	68,0	-38,6	62,9	60,1	59,4	59,4	59,1	57,7	50,7	44,2	
Groep	Area 4	0,00	64,8	-36,3	60,7	55,9	54,9	55,1	55,8	55,5	47,9	42,5	
Groep	Area 2	0,00	63,9	-41,0	59,0	55,2	55,0	55,8	55,2	53,5	45,9	37,6	
Groep	Area 6	0,00	60,8	-37,9	57,1	52,6	49,3	51,3	51,6	50,7	43,3	37,1	
Groep	Area 3	0,00	63,9	-43,2	56,8	53,5	56,1	58,5	56,3	52,7	44,5	20,2	
Groep	Area 5	0,00	58,7	-43,3	55,7	48,4	48,0	48,5	49,4	48,9	40,1	30,4	
Rest		0,00	53,7	-41,2	50,8	45,0	39,4	41,6	44,4	44,2	35,8	27,8	

Alle getoonde dB-waarden zijn A-gewogen

Bijlage B

Rapport:  
Model:  
LAeq per oktaaf bij Bron/Groep voor toetspunt:  
Groep:  
Groepsreductie:

Resultatentabel  
Sneeuwbal Winterfestival 2022 V1  
05\_A - Jo Wuthrichlaan 13-55  
(hoofdgroep)  
Nee

Naam Bron/Groep	Omschrijving	Hoogte	Li									
		Totaal	31	63	125	250	500	1000	2000	4000	8000	
05_A	Jo Wuthrichlaan 13-55	5,00	70,4	-32,3	65,7	61,9	61,3	62,4	61,7	59,9	52,3	44,4
Groep	Area 1	0,00	65,1	-41,4	60,2	56,9	56,6	56,8	56,3	54,7	47,1	38,7
Groep	Area 4	0,00	63,6	-38,3	58,8	55,8	53,9	55,1	54,9	53,5	46,6	40,3
Groep	Area 6	0,00	61,2	-37,2	57,8	52,3	49,4	50,8	51,8	51,5	43,8	38,0
Groep	Area 2	0,00	61,8	-43,5	57,0	53,3	53,1	53,8	52,9	50,9	42,6	32,0
Groep	Area 3	0,00	62,0	-44,9	55,6	51,5	54,1	56,4	54,1	50,3	41,4	14,8
Groep	Area 5	0,00	58,9	-43,7	55,2	49,9	48,5	50,1	49,9	48,4	40,5	30,4
Rest		0,00	53,3	-42,2	49,7	46,0	39,3	42,6	44,4	43,1	35,6	26,8

Alle getoonde dB-waarden zijn A-gewogen



Bijlage B

Rapport:  
Model:  
LAeq per oktaaf bij Bron/Groep voor toetspunt:  
Groep:  
Groepsreductie:

Resultatentabel  
Sneeuwbal Winterfestival 2022 V1  
06\_A - Jo Wuthrichlaan 2-96  
(hoofdgroep)  
Nee

Naam Bron/Groep	Omschrijving	Hoogte	Li									
			Totaal	31	63	125	250	500	1000	2000	4000	8000
06_A	Jo Wuthrichlaan 2-96	5,00	68,7	-34,4	63,6	59,6	59,8	61,6	60,3	57,7	49,6	39,3
Groep	Area 1	0,00	62,5	-43,8	57,8	54,0	54,1	54,4	53,7	51,8	43,5	32,7
Groep	Area 2	0,00	62,6	-45,2	56,1	52,0	54,7	57,1	54,8	51,0	42,2	15,2
Groep	Area 4	0,00	60,1	-41,5	55,5	51,8	50,2	51,7	51,4	50,0	42,5	34,2
Groep	Area 6	0,00	59,3	-39,6	55,3	51,5	47,6	50,2	50,3	49,0	42,0	35,0
Groep	Area 5	0,00	58,1	-44,8	54,3	49,7	48,0	49,1	48,9	47,4	39,2	27,8
Groep	Area 3	0,00	60,3	-46,3	54,1	49,7	52,4	54,7	52,3	48,3	38,7	9,5
Rest		0,00	53,1	-42,9	49,3	45,5	39,9	43,9	44,7	42,5	34,0	22,7

Alle getoonde dB-waarden zijn A-gewogen

Bijlage B

Rapport:  
Model:  
LAeq per oktaaf bij Bron/Groep voor toetspunt:  
Groep:  
Groepsreductie:

Resultatentabel  
Sneeuwbal Winterfestival 2022 V1  
07\_A - Kanaalweg 25-26  
(hoofdgroep)  
Nee

Naam Bron/Groep	Omschrijving	Hoogte	Li										
			Totaal	31	63	125	250	500	1000	2000	4000	8000	
07_A	Kanaalweg 25-26	5,00	65,3	-43,3	59,3	57,3	57,8	58,8	56,8	51,6	39,7	5,8	
Groep	Area 3	0,00	60,6	-53,6	53,9	52,2	53,8	53,9	52,9	46,9	33,6	2,3	
Groep	Area 1	0,00	58,4	-54,7	52,0	50,7	51,4	52,1	49,3	44,7	32,8	-6,5	
Groep	Area 2	0,00	56,3	-54,1	51,3	47,9	48,5	49,6	46,8	42,0	29,4	-12,3	
Groep	Area 5	0,00	57,3	-49,2	51,2	49,1	48,8	51,3	48,8	44,6	34,0	-0,5	
Groep	Area 6	0,00	53,6	-50,6	49,4	46,6	44,2	46,2	43,5	38,6	27,8	-1,6	
Groep	Area 4	0,00	55,3	-51,2	49,4	47,8	47,3	49,2	46,3	41,7	30,4	-6,5	
Rest		0,00	44,5	-51,7	41,2	38,4	33,9	35,5	31,8	24,2	9,8	-28,7	

Alle getoonde dB-waarden zijn A-gewogen

Bijlage B

Rapport:  
Model:  
LAeq per oktaaf bij Bron/Groep voor toetspunt:  
Groep:  
Groepsreductie:

Resultatentabel  
Sneeuwbal Winterfestival 2022 V1  
08\_A - Beneluxlaan 902-922  
(hoofdgroep)  
Nee

Naam			Li									
Bron/Groep	Omschrijving	Hoogte	Totaal	31	63	125	250	500	1000	2000	4000	8000
08_A	Beneluxlaan 902-922	5,00	76,2	-37,3	69,4	65,8	68,1	69,7	69,4	65,9	58,9	43,4
Groep	Area 1	0,00	71,6	-45,4	65,0	61,0	63,7	64,9	64,6	61,3	54,5	38,8
Groep	Area 2	0,00	70,0	-45,2	63,6	59,0	61,8	63,4	63,1	59,7	52,9	37,0
Groep	Area 3	0,00	67,2	-46,5	60,3	57,0	59,6	60,8	60,3	56,5	49,1	32,5
Groep	Area 4	0,00	65,5	-46,1	59,8	54,3	56,0	58,8	58,5	55,6	49,1	32,8
Groep	Area 5	0,00	67,8	-45,3	58,4	58,5	60,4	61,9	61,7	57,0	48,6	35,5
Groep	Schirmbar	0,00	61,2	-45,2	56,1	51,4	49,2	53,2	54,5	51,8	46,0	32,4
Rest		0,00	60,6	-47,2	51,8	50,9	50,8	54,8	54,7	51,0	43,7	27,0

Alle getoonde dB-waarden zijn A-gewogen

## Bijlage B

Rapport: Resultatentabel  
 Model: Sneeuwbal Winterfestival 2022 V1  
 LAeq per oktaaf bij Bron/Groep voor toetspunt: 09\_A - Livingstonelaan 652-934  
 Groep: (hoofdgroep)  
 Groepsreductie: Nee

Naam			L <sub>i</sub>									
Bron/Groep	Omschrijving	Hoogte	Totaal	31	63	125	250	500	1000	2000	4000	8000
09_A	Livingstonelaan 652-934	5,00	75,6	-36,8	66,6	65,6	68,5	69,7	69,4	64,8	56,5	44,0
Groep	Area 1	0,00	69,8	-46,1	60,9	59,5	63,1	63,8	63,5	58,8	50,0	35,5
Groep	Area 3	0,00	70,8	-43,5	60,5	61,1	63,8	64,9	64,7	60,2	52,4	41,5
Groep	Area 2	0,00	69,8	-45,0	60,1	59,5	62,7	63,9	63,7	59,1	50,8	38,1
Groep	Area 4	0,00	64,9	-45,6	57,9	54,2	56,5	58,9	58,5	54,0	44,6	26,3
Groep	Area 5	0,00	59,9	-46,8	53,6	50,9	51,6	54,1	51,8	48,1	39,1	24,8
Groep	Area 6	0,00	59,5	-46,4	52,7	49,6	49,7	53,5	53,3	48,4	38,5	19,9
Rest		0,00	56,6	-44,3	52,2	46,8	44,6	48,9	49,4	46,0	37,1	18,4

Alle getoonde dB-waarden zijn A-gewogen



## Bijlage B

Rapport: Resultatentabel  
 Model: Sneeuwbal Winterfestival 2022 V1  
 LAeq per oktaaf bij Bron/Groep voor toetspunt: 10\_A - Livingstonelaan 468-646  
 Groep: (hoofdgroep)  
 Groepsreductie: Nee

Naam			Li										
Bron/Groep	Omschrijving	Hoogte	Totaal	31	63	125	250	500	1000	2000	4000	8000	
10_A	Livingstonelaan 468-646	5,00	71,5	-35,9	65,1	61,6	63,4	65,7	63,5	60,1	52,3	43,3	
Groep	Area 2	0,00	65,5	-43,4	60,0	55,0	57,2	59,5	57,3	53,9	46,0	36,0	
Groep	Area 3	0,00	67,5	-40,4	59,5	58,2	59,9	62,0	59,9	56,6	49,4	41,9	
Groep	Area 1	0,00	64,8	-45,4	59,2	54,3	56,9	58,7	56,4	52,8	44,3	31,9	
Groep	Area 5	0,00	58,9	-47,2	53,2	48,9	50,1	53,2	50,9	47,1	37,9	22,9	
Groep	Area 4	0,00	58,5	-45,1	52,9	48,7	49,5	52,6	50,5	47,0	37,7	22,3	
Groep	Area 6	0,00	54,0	-46,8	49,2	44,4	43,3	47,9	45,9	42,1	32,4	15,2	
Rest		0,00	51,6	-46,5	46,6	43,2	39,8	44,7	44,3	40,6	31,6	17,4	

Alle getoonde dB-waarden zijn A-gewogen

## Bijlage B

Rapport: Resultatentabel  
Model: Sneeuwbal Winterfestival 2022 V1  
LAeq per oktaaf bij Bron/Groep voor toetspunt: 11\_A - Livingstonelaan 366-464  
Groep: (hoofdgroep)  
Groepsreductie: Nee

Naam			Li									
Bron/Groep	Omschrijving	Hoogte	Totaal	31	63	125	250	500	1000	2000	4000	8000
11_A	Livingstonelaan 366-464	5,00	67,8	-38,0	61,8	58,6	59,8	61,6	59,7	56,5	47,9	36,0
Groep	Area 2	0,00	63,1	-45,3	56,2	53,2	55,3	57,5	55,3	51,6	43,2	31,1
Groep	Area 1	0,00	62,7	-47,0	55,9	52,9	55,4	57,0	54,8	51,0	41,9	27,3
Groep	Area 3	0,00	60,8	-43,3	55,7	53,5	52,1	52,2	52,0	50,5	42,8	33,1
Groep	Area 5	0,00	53,7	-48,6	50,8	44,7	43,0	44,3	43,9	41,8	31,8	13,6
Groep	Area 4	0,00	56,4	-48,1	50,2	46,3	47,6	50,9	48,6	44,6	34,9	17,8
Groep	Area 6	0,00	52,7	-48,3	48,3	42,5	41,8	46,5	44,3	40,2	29,9	10,7
Rest		0,00	49,9	-47,8	45,2	41,4	38,1	42,9	42,4	38,6	28,9	11,8

Alle getoonde dB-waarden zijn A-gewogen

Bijlage B

Rapport:  
Model:  
LAeq per oktaaf bij Bron/Groep voor toetspunt:  
Groep:  
Groepsreductie:

Resultatentabel  
Sneeuwbal Winterfestival 2022 V1  
12\_A - Livingstonelaan 2-364  
(hoofdgroep)  
Nee

Naam			Li									
Bron/Groep	Omschrijving	Hoogte	Totaal	31	63	125	250	500	1000	2000	4000	8000
12_A	Livingstonelaan 2-364	5,00	66,3	-39,2	62,6	56,8	56,8	58,0	57,3	54,5	45,4	29,5
Groep	Area 2	0,00	63,4	-45,8	60,4	52,3	53,4	54,8	54,3	51,3	42,3	24,0
Groep	Area 1	0,00	58,1	-48,1	53,9	50,3	49,3	48,9	48,5	46,6	37,0	20,4
Groep	Area 3	0,00	58,3	-45,5	53,7	50,7	49,5	49,5	49,3	47,6	39,2	26,8
Groep	Area 5	0,00	52,6	-49,6	49,6	43,6	41,9	43,0	42,6	40,4	29,6	8,7
Groep	Area 4	0,00	55,8	-48,8	49,5	46,1	47,3	50,3	47,9	43,8	33,6	14,8
Groep	Area 6	0,00	52,1	-48,9	47,7	42,3	41,6	46,0	43,8	39,5	28,8	7,8
Rest		0,00	45,9	-48,9	43,2	38,2	32,1	34,8	36,3	34,3	23,9	4,4

Alle getoonde dB-waarden zijn A-gewogen

## Bijlage B

Rapport: Resultatentabel  
 Model: Sneeuwbal Winterfestival 2022 V1  
 LAeq per oktaaf bij Bron/Groep voor toetspunt: A\_A - 100 meter van podium (Noord)  
 Groep: (hoofdgroep)  
 Groepsreductie: Nee

Naam Bron/Groep	Omschrijving	Hoogte	Li									
			Totaal	31	63	125	250	500	1000	2000	4000	8000
A_A	100 meter van podium (Noord)	5,00	71,5	-32,3	67,0	62,8	62,6	62,9	62,7	61,5	53,6	46,2
Groep	Area 1	0,00	67,0	-39,2	62,5	58,2	58,4	58,2	58,0	57,0	49,2	42,0
Groep	Area 2	0,00	66,0	-38,5	61,5	57,1	57,2	57,0	57,2	56,6	48,4	41,6
Groep	Area 3	0,00	64,2	-40,0	59,1	55,6	55,5	56,4	55,6	53,8	46,3	38,5
Groep	Area 4	0,00	60,9	-40,8	56,3	52,6	51,1	52,7	52,2	50,5	42,9	34,7
Groep	Area 5	0,00	58,7	-44,2	55,3	48,8	48,8	50,1	49,5	47,8	38,2	25,7
Groep	Area 6	0,00	56,0	-43,0	52,1	47,7	44,5	47,6	47,1	45,1	37,0	26,9
Rest		0,00	53,0	-42,9	49,4	45,6	40,1	43,3	44,3	42,4	34,2	23,9

Alle getoonde dB-waarden zijn A-gewogen



Bijlage B

Rapport:		Resultatentabel											
Model:		Sneeuwbal Winterfestival 2022 V1											
LAeq per oktaaf bij Bron/Groep voor toetspunt:		B_A - 100 meter van podium (Noordoost)											
Groep:		(hoofdgroep)											
Groepsreductie:		Nee											
Naam		Li											
Bron/Groep	Omschrijving	Hoogte	Totaal	31	63	125	250	500	1000	2000	4000	8000	
B_A	100 meter van podium (Noordoost)	5,00	69,2	-34,1	64,2	60,3	60,4	62,1	60,7	58,3	50,3	40,5	
Groep	Area 1	0,00	63,0	-43,4	58,2	54,5	54,6	54,8	54,2	52,4	44,2	34,0	
Groep	Area 4	0,00	61,3	-40,8	56,8	53,3	51,5	52,8	52,4	50,8	43,4	35,6	
Groep	Area 2	0,00	63,1	-44,8	56,4	52,5	55,2	57,6	55,3	51,5	42,9	16,4	
Groep	Area 6	0,00	59,9	-39,0	55,9	52,2	48,3	50,8	50,9	49,7	42,7	36,1	
Groep	Area 5	0,00	58,2	-44,6	54,5	49,5	47,9	49,3	49,1	47,5	39,4	28,3	
Groep	Area 3	0,00	60,7	-46,0	54,5	50,4	52,9	55,2	52,8	48,8	39,4	10,8	
Rest		0,00	52,2	-43,6	49,0	44,7	38,2	41,3	42,9	41,6	33,7	23,7	

Alle getoonde dB-waarden zijn A-gewogen

Bijlage B

Rapport:			Resultatentabel										
Model:			Sneeuwbal Winterfestival 2022 V1										
LAeq per oktaaf bij Bron/Groep voor toetspunt:			C_A - 100 meter van podium (Oost)										
Groep:			(hoofdgroep)										
Groepsreductie:			Nee										
Naam			Li										
Bron/Groep	Omschrijving	Hoogte	Totaal	31	63	125	250	500	1000	2000	4000	8000	
C_A	100 meter van podium (Oost)	5,00	70,6	-34,6	64,4	60,3	62,0	65,0	62,9	59,4	51,5	28,1	
Groep	Area 1	0,00	65,1	-43,9	59,2	54,3	57,2	59,2	57,0	53,4	45,2	19,6	
Groep	Area 5	0,00	63,1	-43,1	56,8	52,7	54,2	57,7	55,6	52,1	44,4	20,8	
Groep	Area 6	0,00	62,8	-39,6	56,3	53,6	52,7	57,3	55,3	52,1	45,0	24,1	
Groep	Area 2	0,00	61,4	-46,0	55,7	50,2	53,2	55,7	53,4	49,6	40,7	12,7	
Groep	Area 4	0,00	62,6	-42,6	55,4	52,4	53,9	57,3	55,2	51,8	44,2	21,1	
Groep	Area 3	0,00	59,5	-46,8	53,7	48,5	51,5	53,9	51,5	47,4	37,5	7,3	
Rest		0,00	55,3	-43,2	49,7	46,8	43,4	48,6	48,3	45,0	37,3	13,7	

Alle getoonde dB-waarden zijn A-gewogen

Bijlage B

Rapport:	Resultatentabel
Model:	Sneeuwbal Winterfestival 2022 V1
LAgg per oktaaf bij Bron/Groep voor toetspunt:	D_A - 100 meter van podium (Zuidoost)
Groep:	(hoofdgroep)
Groepsreductie:	Nee

Naam			Li									
Bron/Groep	Omschrijving	Hoogte	Totaal	31	63	125	250	500	1000	2000	4000	8000
D_A	100 meter van podium (Zuidoost)	5,00	77,7	-34,0	69,5	66,9	69,6	71,7	71,6	67,3	60,2	50,7
Groep	Area 5	0,00	73,2	-39,4	64,4	62,8	65,0	67,4	67,3	63,0	55,9	48,0
Groep	Area 6	0,00	68,0	-41,9	62,5	56,2	56,4	61,2	61,3	58,8	54,2	45,1
Groep	Area 1	0,00	71,2	-44,2	62,1	60,3	64,3	65,2	65,0	60,4	52,1	39,5
Groep	Area 2	0,00	68,0	-45,9	59,6	56,8	60,6	62,1	61,8	57,1	48,3	33,8
Groep	Area 4	0,00	67,6	-42,8	58,5	56,8	59,3	61,9	61,8	57,3	49,3	38,0
Groep	Area 3	0,00	65,7	-46,0	58,5	54,2	58,2	59,6	59,3	54,4	45,1	28,5
Rest		0,00	63,4	-41,0	55,6	54,8	52,5	56,4	58,0	53,7	46,2	36,6

Alle getoonde dB-waarden zijn A-gewogen

Bijlage B

Rapport:			Resultatentabel										
Model:			Sneeuwbal Winterfestival 2022 V1										
LAeq per oktaaf bij Bron/Groep voor toetspunt:			E_A - 100 meter van podium (Zuid)										
Groep:			(hoofdgroep)										
Groepsreductie:			Nee										
Naam			Li										
Bron/Groep	Omschrijving	Hoogte	Totaal	31	63	125	250	500	1000	2000	4000	8000	
E_A	100 meter van podium (Zuid)	5,00	77,1	-35,1	69,7	66,3	68,5	70,5	70,4	67,8	63,4	55,1	
Groep	Area 1	0,00	70,8	-45,7	64,6	59,1	61,7	63,4	63,5	62,1	59,3	48,9	
Groep	Area 3	0,00	69,6	-45,1	63,9	58,2	61,1	62,7	62,5	59,0	52,7	39,9	
Groep	Area 5	0,00	70,6	-40,8	60,7	60,7	62,1	64,3	64,3	61,6	57,5	52,4	
Groep	Area 2	0,00	70,7	-44,0	60,4	60,4	63,1	64,7	64,5	61,2	55,2	43,5	
Groep	Area 4	0,00	65,6	-44,3	59,2	54,0	56,1	59,0	58,8	56,1	51,3	42,5	
Groep	Area 6	0,00	62,3	-44,7	56,7	51,1	51,2	55,6	55,5	52,7	47,6	37,6	
Rest		0,00	62,3	-42,3	56,7	52,5	50,2	54,2	55,7	53,3	49,4	43,0	

Alle getoonde dB-waarden zijn A-gewogen

## Bijlage B

Rapport: Resultatentabel  
 Model: Sneeuwbal Winterfestival 2022 v1  
 LAeq per oktaaf bij Bron/Groep voor toetspunt: F A - 100 meter van podium (Zuidwest)  
 Groep: (hoofdgroep)  
 Groepsreductie: Nee

Naam Bron/Groep	Omschrijving	Hoogte	Li										
			Totaal	31	63	125	250	500	1000	2000	4000	8000	
F_A	100 meter van podium (Zuidwest)	5,00	77,8	-34,8	68,8	67,7	70,6	71,8	71,6	67,2	59,6	50,1	
Groep	Area 3	0,00	74,3	-40,2	63,8	64,6	67,2	68,3	68,1	63,9	56,7	48,4	
Groep	Area 1	0,00	71,6	-44,5	63,5	60,8	64,5	65,4	65,2	60,6	52,3	39,8	
Groep	Area 2	0,00	72,2	-42,7	63,3	61,7	64,9	66,2	66,0	61,6	53,9	43,5	
Groep	Area 5	0,00	62,2	-44,2	56,1	52,9	53,8	56,5	54,2	50,4	41,5	27,6	
Groep	Area 4	0,00	59,0	-44,6	53,2	49,0	50,0	53,2	51,1	47,6	38,5	24,2	
Groep	Area 6	0,00	54,8	-46,0	50,3	44,8	43,8	48,5	46,5	42,8	33,3	17,2	
Rest		0,00	54,6	-43,4	49,7	46,2	42,7	47,5	47,2	43,6	34,7	21,1	

Alle getoonde dB-waarden zijn A-gewogen

Bijlage B

Rapport:			Resultatentabel										
Model:			Sneeuwbal Winterfestival 2022 V1										
LAeq per oktaaf bij Bron/Groep voor toetspunt:			G_A - 100 meter van podium (West)										
Groep:			(hoofdgroep)										
Groepsreductie:			Nee										
Naam			Li										
Bron/Groep	Omschrijving	Hoogte	Totaal	31	63	125	250	500	1000	2000	4000	8000	
G_A	100 meter van podium (West)	5,00	72,7	-35,2	65,9	63,2	64,8	66,8	65,0	61,7	53,8	43,8	
Groep	Area 2	0,00	68,7	-42,5	62,8	58,2	60,5	62,7	60,9	57,6	49,8	38,0	
Groep	Area 3	0,00	67,1	-39,9	59,1	58,7	59,4	61,1	59,4	56,6	49,3	41,7	
Groep	Area 1	0,00	66,1	-45,4	57,5	56,4	59,0	60,7	58,5	54,8	46,2	33,5	
Groep	Area 5	0,00	57,3	-45,2	54,2	48,4	46,7	47,9	47,6	45,7	36,2	20,0	
Groep	Area 4	0,00	59,4	-47,0	51,6	49,7	51,0	54,3	52,0	48,1	38,8	23,5	
Groep	Area 6	0,00	56,1	-45,3	50,9	46,9	45,7	50,2	48,2	44,4	34,5	16,9	
Rest		0,00	53,5	-44,4	48,7	44,9	41,6	46,5	46,1	42,4	33,2	18,1	

Alle getoonde dB-waarden zijn A-gewogen



**From:** "5.1.2E" <5.1.2E@utrecht.nl>  
**Sent:** Fri, 13 Jan 2023 15:32:24 +0100  
**To:** "5.1.2E" <5.1.2E@utrecht.nl>  
**Cc:** "5.1.2E" <5.1.2E@utrecht.nl>; "5.1.2E" <5.1.2E@utrecht.nl>  
**Subject:** RE: Sneeuwbal

Dank. Gewoon mee doorgaan. Maar dan kan ik laten weten dat de brief van mevrouw 5.1.2E in de reguliere zienswijzeprocedure wordt afgehandeld.











---

**Van:** 5.1.2E <5.1.2E@utrecht.nl>  
**Verzonden:** vrijdag 13 januari 2023 15:30  
**Aan:** 5.1.2E <5.1.2E@utrecht.nl>  
**CC:** 5.1.2E <5.1.2E@utrecht.nl>; 5.1.2E <5.1.2E@utrecht.nl>  
**Onderwerp:** RE: Sneeuwbal  
**Urgentie:** Hoog

Hoi 5.1.2E

Hierbij het overzicht.

Ja, mevrouw 5.1.2E heeft ook een zienswijze ingediend. 5.1.2E is bezig met de beantwoording van de zienswijze en heeft ook een vraag uitgezet naar 5.1.2E. Misschien ook even contact opnemen met 5.1.2E. Ik heb 5.1.2E ook in de cc. meegenomen, omdat hij de evenementenvergunning verleend. De opbouw van het evenement is vanaf volgende week woensdag en we willen de evenementenvergunning gelijktijdig met de omgevingsvergunning verlenen. Ik ga zo uitloggen, als er nog vragen zijn neem dan even contact op met 5.1.2E

	Zienswijze	Bijlage 4 zienswijze 5.1.2E
	Zienswijze	Bijlage 3 zienswijze 5.1.2E
	Zienswijze	Bijlage 2 zienswijze 5.1.2E
	Zienswijze	bijlage 1 zienswijze 5.1.2E
	Mail	Brief verzoek om aanvullende gegevens omgevingsvergunning
	Brief uit... 5.1.2E	Verzoek aanvullende gegevens
	Zienswijze	Zienswijze 5.1.2E
	Zienswijze	Zienswijze (5.1.2E)
	Zienswijze	Zienswijze 5.1.2E en 5.1.2E
	Zienswijze	Zienswijze 5.1.2E
	Brief uit... 5.1.2E	Ontvangstbevestiging

Met vriendelijke groet,

5.1.2E  
5.1.2E

5.1.2E  
5.1.2E@utrecht.nl

[www.utrecht.nl](http://www.utrecht.nl)

Gemeente Utrecht

Vergunningen, Toezicht en Handhaving

Vergunningen

Stadsplateau 1

maandag t/m donderdag

Postbus 16200

3500 CE Utrecht



**Van:** [redacted] <[redacted]@utrecht.nl>

**Verzonden:** vrijdag 13 januari 2023 15:20

**Aan:** [redacted] <[redacted]@utrecht.nl>

**Onderwerp:** FW: Sneeuwbal

Beste [redacted]

Kan je mij een overzicht bieden van de zienswijzen op Sneeuwbalfestival en checken of mevrouw [redacted] daarbij zit. Zij heeft namelijk ook via de wethouder aangegeven niet eens te zijn met de vergunning.

Met vriendelijke groet,

[redacted]

[redacted]

[redacted]

[redacted]

[redacted]@utrecht.nl

[www.utrecht.nl](http://www.utrecht.nl)

Gemeente Utrecht

Vergunningen, Toezicht en Handhaving

Staf

Stadskantoor

Postbus 16200

3500 CE Utrecht



**Van:** 5.1.2E <5.1.2E@utrecht.nl>

**Verzonden:** woensdag 11 januari 2023 14:55

**Aan:** 5.1.2E <5.1.2E@utrecht.nl>

**Onderwerp:** RE: Sneeuwbal

Hoi 5.1.2E

Ik heb even nagevraagd bij mijn collega 5.1.2E want ik houd mij niet meer bezig daarmee.

De vergunning is er nog niet uit, ik heb begrepen dat er vooral zienswijzen op de omgevingsvergunning zijn binnen gekomen en die zien wij niet.

5.1.2E heeft de omgevingsvergunning in behandeling, zij zal ook beter kunnen vertellen of mevrouw 5.1.2E tussen de zienswijzen zit.

Wij hebben op de evenementenvergunning geen zienswijzen ontvangen.

Kun je hiermee verder?

Met vriendelijke groet,

5.1.2E

5.1.2E

14030

5.1.2E@utrecht.nl

[www.utrecht.nl/evenementen](http://www.utrecht.nl/evenementen)

Gemeente Utrecht

Vergunningen, Toezicht en Handhaving

Maandag, dinsdag, woensdag, donderdag, vrijdag (ochtend)



**Van:** 5.1.2E <5.1.2E@utrecht.nl>

**Verzonden:** woensdag 11 januari 2023 13:47

**Aan:** 5.1.2E <5.1.2E@utrecht.nl>

**Onderwerp:** Sneeuwbal

Dag 5.1.2E

Weet jij of de vergunningen van Sneeuwbal er al uit zijn? Via JZ krijg ik bericht dat er behoorlijk wat bezwaren over binnenkomen nl. Heb je die bezwaren ook in beeld (5.1.2E gaf aan dat je dat kon zien)? Wil je voor mij checken of mevrouw 5.1.2E bij de bezwaren zit? Ze heeft namelijk ook separaat nog een brief naar de wethouder gestuurd.

Met vriendelijke groet,

5.1.2E

5.1.2E

5.1.2E

5.1.2E

5.1.2E @utrecht.nl

[www.utrecht.nl](http://www.utrecht.nl)

Gemeente Utrecht

Vergunningen, Toezicht en Handhaving

Staf

Stadskantoor

Postbus 16200

3500 CE Utrecht



**From:** "5.1.2E" <5.1.2E@utrecht.nl>  
**Sent:** Mon, 16 Jan 2023 14:14:47 +0100  
**To:** "5.1.2E" <5.1.2E@utrecht.nl>  
**Subject:** RE: Sneeuwbalfestival Park Transwijk

Hi 5.1.2E

Ik zou je nog informeren over het vervolg. 5.1.2E heeft het vanochtend besproken met wethouder Oosters. Hij gaf net aan dat er geen memo meer hoeft naar de wethouder, ze is voldoende geïnformeerd. Verzoek is wel om als er een vovo binnenkomt om haar te informeren. Dus als een vovo binnenkomt, graag 5.1.2E en mij even informeren. Alvast bedankt, uiteraard nogmaals ook voor het memo.

Met vriendelijke groet,

mr. 5.1.2E

5.1.2E  
5.1.2E  
5.1.2E@utrecht.nl  
[www.utrecht.nl](http://www.utrecht.nl)  
Gemeente Utrecht  
Afwezig: donderdag



---

**Van:** 5.1.2E  
**Verzonden:** vrijdag 13 januari 2023 16:12  
**Aan:** 5.1.2E <5.1.2E@utrecht.nl>  
**Onderwerp:** RE: Sneeuwbalfestival Park Transwijk

Hi 5.1.2E

Uiteindelijk is dit memo nog niet besproken met de wethouder omdat men van mening was om de wethouder te informeren wanneer duidelijk is wat de conclusie zou zijn op de aanvraag. Dus ook afhankelijk van de ingediende zienswijze. Nu dat duidelijk is, maak ik op uit de mail van 5.1.2E kan ik me voorstellen dat met een kleine toevoeging aan dit memo het stuk naar de wethouder kan. Ik heb zojuist 5.1.2E jouw memo opgestuurd en vorenstaande aangegeven. Omdat evenementen bij hem ligt, vind ik het handig als hij het eerste aanspreekpunt is, en dat ik in de cc mee ga (niet op de laatste plaats vanwege het r.o. component). Wacht aub nog even met tikken of aanvullen tot het mailtje van 5.1.2E. Wil voorkomen dat je al iets doet en hij eea anders ziet.

Met vriendelijke groet,

mr. 5.1.2E

5.1.2E



5.1.2E  
5.1.2E @utrecht.nl  
[www.utrecht.nl](http://www.utrecht.nl)  
Gemeente Utrecht  
Financiën, Inkoop en Juridische Zaken  
Juridische Zaken  
Afwezig: donderdag



---

**Van:** 5.1.2E <5.1.2E@utrecht.nl>  
**Verzonden:** donderdag 12 januari 2023 20:42  
**Aan:** 5.1.2E <5.1.2E@utrecht.nl>  
**Onderwerp:** Sneeuwbalfestival Park Transwijk

Hoi 5.1.2E

Voor het Sneeuwbalfestival in Park Transwijk (HZ\_WABO-22-37548) heb ik eerder bijgevoegde memo naar je toegestuurd die is voorgelegd aan de wethouder. Inmiddels heeft het Toetsteam akkoord gegeven op de aanvraag en staan de seinen in principe op groen om de vergunning te verlenen. Ik ben ook nagenoeg klaar met het beantwoorden van de reacties.

Is het de bedoeling dat de aanvraag vóór vergunningverlening nogmaals wordt voorgelegd aan de wethouder, of hebben we voldoende aan het akkoord van de vorige keer?  
Het evenement is op 28 januari en 5.1.2E wil de vergunning graag volgende week verlenen.

Met vriendelijke groet,

5.1.2E  
Juridisch medewerker

5.1.2E  
5.1.2E @utrecht.nl  
[www.utrecht.nl](http://www.utrecht.nl)  
Gemeente Utrecht  
Vergunningen, Toezicht en Handhaving  
Op woensdag afwezig





---

**Van:** 5.1.2E

**Verzonden:** maandag 5 december 2022 15:13

**Aan:** 5.1.2E <5.1.2E@utrecht.nl>

**Onderwerp:** RE: HZ\_WABO-22-37548) [het gebruiken van Park Transwijk voor Sneeuwbal Winterfestival]

Hoi 5.1.2E

Zie bijlage voor het memo m.b.t. Sneeuwbal Winterfestival. Ik hoop dat dit voor de wethouder een goed beeld van de situatie geeft. Mocht je nog opmerkingen of aanvullingen hebben, laat het dan even weten.

Met vriendelijke groet,

5.1.2E  
Juridisch medewerker

5.1.2E  
5.1.2E@utrecht.nl  
[www.utrecht.nl](http://www.utrecht.nl)  
Gemeente Utrecht  
Vergunningen, Toezicht en Handhaving  
Op woensdag afwezig



---

**Van:** 5.1.2E <5.1.2E@utrecht.nl>

**Verzonden:** vrijdag 2 december 2022 12:55

**Aan:** 5.1.2E 5.1.2E@utrecht.nl

**Onderwerp:** RE: HZ\_WABO-22-37548) [het gebruiken van Park Transwijk voor Sneeuwbal Winterfestival]

Hoi 5.1.2E

Dankje voor je snelle reactie. Ik snap je vraag goed. Vanochtend contact gehad met 5.1.2E en er speelt op dit moment veel rondom evenementen, vanwege de negatieve uitspraak over moutbier. Verschillende bestuurders moeten daarom geïnformeerd worden. Dus zou fijn als je een korte memo kunt maken, ondanks dat het niet zeker is welke kant het op gaat. Hieronder het stukje dat ik naar 5.1.2E had gemaild wat erin kan, waarbij nu geldt dat we dus geen conclusie kunnen trekken of we gaan verlenen of weigeren. Verzoek is dus eigenlijk een kort feitenrelaas over de svz.

*Wil jij aub een informerende memo maken voor de wethouder wat er kort gezegd op neerkomt waar de aanvraag betrekking op heeft, welke adviezen we hebben uitgezet en de reacties daarop, en de rode draad van de zienswijzen (hoeft echt geen samenvatting van de zw te zijn, maar meer bv dat de rode draad geluidsoverlast is of wat dan ook) en de gemeentelijke reactie daarop. Uiteraard een conclusie: voornemens verlenen of weigeren.*

Met vriendelijke groet,

mr. 5.1.2E

5.1.2E  
5.1.2E  
5.1.2E @utrecht.nl

[www.utrecht.nl](http://www.utrecht.nl)

Gemeente Utrecht  
Financiën, Inkoop en Juridische Zaken  
Juridische Zaken  
Afwezig: donderdag



---

**Van:** 5.1.2E <5.1.2E@utrecht.nl>

**Verzonden:** vrijdag 2 december 2022 12:25

**Aan:** 5.1.2E <5.1.2E@utrecht.nl>

**Onderwerp:** RE: HZ\_WABO-22-37548) [het gebruiken van Park Transwijk voor Sneeuwbal Winterfestival]

Hoi 5.1.2E

5.1.2E heeft mij nog niet over deze aanvraag benaderd. Tot nu toe zijn er 4 reacties ingediend. Die gaan over vernieling van het park, geluidsoverlast en parkeeroverlast.

Op dit moment is de aanvraag nog niet inhoudelijk beoordeeld. Wij hebben om aanvullende gegevens gevraagd en de aanvrager heeft nog t/m vrijdag 9 december de tijd om die gegevens aan te leveren. Er kan dus ook nog niet worden gezegd of wij voornemens zijn de vergunning te verlenen of te weigeren. Is het dan handiger om nog even te wachten met het informeren van de wethouder?

Met vriendelijke groet,

5.1.2E  
Juridisch medewerker

5.1.2E  
5.1.2E 5.1.2E @utrecht.nl

[www.utrecht.nl](http://www.utrecht.nl)

Gemeente Utrecht  
Vergunningen, Toezicht en Handhaving  
Op woensdag afwezig



**Van:** 5.1.2E <5.1.2E@utrecht.nl>

**Verzonden:** vrijdag 2 december 2022 09:25

**Aan:** 5.1.2E <5.1.2E@utrecht.nl>; 5.1.2E <5.1.2E@utrecht.nl>

**Onderwerp:** RE: HZ\_WABO-22-37548) [het gebruiken van Park Transwijk voor Sneeuwbal Winterfestival]

Dankjewel 5.1.2E ! Ik link evenementen automatisch aan jou : )

5.1.2E zou ook nog contact opnemen volgens mij met jullie, heeft hij dat al gedaan 5.1.2E ?

Met vriendelijke groet,

mr. 5.1.2E

5.1.2E  
5.1.2E  
5.1.2E @utrecht.nl

[www.utrecht.nl](http://www.utrecht.nl)

Gemeente Utrecht

Financiën, Inkoop en Juridische Zaken

Juridische Zaken

Afwezig: donderdag



**Van:** 5.1.2E <5.1.2E@utrecht.nl>

**Verzonden:** donderdag 1 december 2022 16:32

**Aan:** 5.1.2E <5.1.2E@utrecht.nl>

**CC:** 5.1.2E <5.1.2E@utrecht.nl>

**Onderwerp:** RE: HZ\_WABO-22-37548) [het gebruiken van Park Transwijk voor Sneeuwbal Winterfestival]

Hoi 5.1.2E

5.1.2E behandelt de reacties.

Heb 5.1.2E in de cc gezet.

Met vriendelijke groet,

5.1.2E  
Juridisch Medewerker

5.1.2E  
5.1.2E @utrecht.nl

[www.utrecht.nl](http://www.utrecht.nl)

Gemeente Utrecht

Vergunningen, Toezicht en Handhaving

Maandag, dinsdag, donderdag en vrijdag



---

**Van:** 5.1.2E <5.1.2E@utrecht.nl>

**Verzonden:** woensdag 30 november 2022 16:45

**Aan:** 5.1.2E <5.1.2E@utrecht.nl>

**Onderwerp:** FW: HZ\_WABO-22-37548) [het gebruiken van Park Transwijk voor Sneeuwbal Winterfestival]

Hoi 5.1.2E

Ik neem aan dat jij bezig bent met de reactie op de zienswijze voor dit evenement? Wil je mij aub een update geven van de adviezen die zijn ingewonnen, hebben we daar alle reacties op binnen, en hoe staat het met de reactie op de zienswijzen?

Wil jij aub een informerende memo maken voor de wethouder wat er kort gezegd op neerkomt waar de aanvraag betrekking op heeft, welke adviezen we hebben uitgezet en de reacties daarop, en de rode draad van de zienswijzen (hoeft echt geen samenvatting van de zw te zijn, maar meer bv dat de rode draad geluidsoverlast is of wat dan ook) en de gemeentelijke reactie daarop. Uiteraard een conclusie: voornemens verlenen of weigeren.

We kunnen donderdagmiddag of vrijdag ook even bellen.

Met vriendelijke groet,

mr. 5.1.2E

5.1.2E  
5.1.2E  
5.1.2E @utrecht.nl

[www.utrecht.nl](http://www.utrecht.nl)

Gemeente Utrecht

Afwezig: donderdag



**Van:** 5.1.2E <5.1.2E@utrecht.nl>

**Verzonden:** woensdag 30 november 2022 14:11

**Aan:** 5.1.2E <5.1.2E@utrecht.nl>; 5.1.2E <5.1.2E@utrecht.nl>

**CC:** 5.1.2E 5.1.2E <5.1.2E@utrecht.nl>; 5.1.2E <5.1.2E@utrecht.nl>; 5.1.2E <5.1.2E@utrecht.nl>

**Onderwerp:** RE: HZ\_WABO-22-37548) [het gebruiken van Park Transwijk voor Sneeuwbal Winterfestival]

Beste 5.1.2E 5.1.2E

Nav onderstaande. Wat is de status van vergunning / redeneerlijn op zienswijze en hoe / wanneer wordt wethouder Oosters geïnformeerd?

Planologische onderbouwing van evenementen heeft op dit moment de aandacht (zie ook memo reserveringskalender die naar bgm gaat) dus goed om wethouder oosters hier op aan te haken.

Evenement is reeds over 8 weken.

Staf evenementen is 14 december. 5.1.2E en 5.1.2E sluiten daar namens VTH aan. Aanleveren stukken gaat via 5.1.2E

Mvg 5.1.2E

Nb

tkn morgen (1 december) spreekt 5.1.2E en 7 december spreekt wethouder Oosters (samen met 5.1.2E) het bestuur van de vereniging evenementen utrecht. The Zoo maakt onderdeel uit van dit bestuur. Dit evenement staat daar niet op de agenda.

**Van:** 5.1.2E <5.1.2E@utrecht.nl>

**Verzonden:** dinsdag 8 november 2022 08:48

**Aan:** SecretariaatOosters <5.1.2E@utrecht.nl>; 5.1.2E <5.1.2E@utrecht.nl>; 5.1.2E <5.1.2E@utrecht.nl>; 5.1.2E <5.1.2E@utrecht.nl>; 5.1.2E <5.1.2E@utrecht.nl>; 5.1.2E <5.1.2E@utrecht.nl>

**CC:** SecretariaatDeVries <5.1.2E@utrecht.nl>; 5.1.2E <5.1.2E@utrecht.nl>; 5.1.2E <5.1.2E@utrecht.nl>

**Onderwerp:** RE: HZ\_WABO-22-37548) [het gebruiken van Park Transwijk voor Sneeuwbal Winterfestival]

Goedemorgen,

Dit gaat om een (op 26-10 ingediende) aanvraag om omgevingsvergunning om af te mogen wijken van de regels van het bestemmingsplan. Is dus primair pf RO (5.1.2E).

Inhoudelijk gaat het om het afwijken voor een evenement. Er zijn inmiddels 4 reacties van omwonenden ontvangen. Er is nog geen enkel ambtelijk advies ingewonnen.

Voorstel is om de beslissing op deze aanvraag nog even langs wethouder evenementen te laten lopen (zodat ze mee kan kijken naar wat voor signalen er uit de omgeving ontvangen zijn en wat de reactie van het college daar op is).

@5.1.2E wil jij iets voor laten bereiden voor de wethouder (zodra er ambtelijk advies ingewonnen is en er is gereageerd op de ingekomen reacties)?

Met vriendelijke groet,

5.1.2E

5.1.2E

5.1.2E  
5.1.2E  
5.1.2E @utrecht.nl

[www.utrecht.nl](http://www.utrecht.nl)

Gemeente Utrecht  
Vergunningen, Toezicht en Handhaving  
Staf  
Stadsplateau 1  
3533 JZ Utrecht

Postbus 8406  
3503 RK Utrecht



**Van:** SecretariaatOosters <5.1.2E@utrecht.nl>

**Verzonden:** maandag 7 november 2022 15:34

**Aan:** 5.1.2E <5.1.2E@utrecht.nl>; 5.1.2E <5.1.2E@utrecht.nl>; 5.1.2E

<5.1.2E@utrecht.nl>; 5.1.2E <5.1.2E@utrecht.nl>

**CC:** SecretariaatDeVries <5.1.2E@utrecht.nl>; SecretariaatOosters <5.1.2E@utrecht.nl>; 5.1.2E

5.1.2E <5.1.2E@utrecht.nl>

**Onderwerp:** FW: HZ\_WABO-22-37548)

Hoi allen,

Onderstaande mail is via secretariaat weth. De Vries (wijkwethouder) binnengekomen.  
Betreft jullie pf-onderdeel.

Pakken jullie dit ook op via de Staf zodat 5.1.2E is geïnformeerd?

Hoor graag even terug.

Met vriendelijke groet,

5.1.2E  
5.1.2E wethouder Oosters

5.1.2E / 5.1.2E  
5.1.2E @utrecht.nl

[www.utrecht.nl](http://www.utrecht.nl)

Gemeente Utrecht  
Bestuursondersteuning  
Stadsplateau 1, 3521AZ Utrecht

maandag t/m donderdag. De agenda van wethouder Oosters is veranderlijk. Daardoor kunnen afspraken altijd op korte termijn worden gewijzigd. Onder dit voorbehoud worden afspraken in de agenda van de wethouder opgenomen.



Postbus 16200  
3500 CE Utrecht



**Van:** SecretariaatDeVries <5.1.2E@utrecht.nl>

**Verzonden:** maandag 7 november 2022 15:27

**Aan:** Wijkbureau-Zuidwest <5.1.2E@Utrecht.nl>; SecretariaatOosters <5.1.2E@utrecht.nl>

**CC:** 5.1.2E <5.1.2E@utrecht.nl>

**Onderwerp:** FW: HZ\_WABO-22-37548)

Dag collega's,

Wij ontvingen onderstaande mail.

Ik stuur deze even aan het Wijkbureau, aangezien Dennis wordt aangeschreven als wijkwethouder (lijkt mij)

Voor de zekerheid stuur ik 'm ook even naar secretariaat Oosters, aangezien het haar portefeuille betreft (lijkt mij)

Met vriendelijke groet,

5.1.2E - 5.1.2E

5.1.2E wethouder De Vries

5.1.2E

5.1.2E@utrecht.nl

[www.utrecht.nl](http://www.utrecht.nl)

Gemeente Utrecht

Bestuursondersteuning

Postbus 16200  
3500 CE Utrecht



**Van:** 5.1.2E <5.1.2E@tiscali.nl>

**Verzonden:** vrijdag 4 november 2022 20:45

**Aan:** Secretariaatgemeentesecretaris <5.1.2E@utrecht.nl>

**CC:** SecretariaatDeVries <5.1.2E@utrecht.nl>

**Onderwerp:** FW: HZ\_WABO-22-37548)

Geachte burgemeester en wethouders,

Bijgaand ons 'VETO, op weer een festival aanvraag. Geldt het motto 'Samen' voor alle inwoners van Utrecht? Wij ervaren dat helaas niet zo. We voelen ons niet serieus genomen, al heel lang niet.

Hoe 'Groen' is Utrecht? Groen als het uitkomt?

Met een VVD minister die zonder pardon kiest voor asfalt i.p.v. de oude bomen van het Utrechtse natuurgebied Amelisweerd worden wij cynisch over alle plannen m.b.t. stikstof reductie en het terugdringen van ons energie verbruik. Als we vanuit onze hoge uitkijkpost de lichten bij het stadskantoor zien branden en bij vele andere panden, dan zien we geen goed voorbeeld.

Het kan beter en sneller of zoals ik als kind leerde: 'waar een wil is, is een weg', en dan niet de weg van minister Harbers.

Met een bezorgde groet,

5.1.2E

---

**Van:** 5.1.2E <5.1.2E@tiscali.nl>

**Verzonden:** donderdag 3 november 2022 11:29

**Aan:** 'bekendmakingen@utrecht.nl'

**Onderwerp:** HZ\_WABO-22-37548)

**aanvraag omgevingsvergunning park transwijk te gebruiken voor Sneeuwbal Winterfestival. BEZWAAR**

Geachte ambtenaren,

In dit gebouw maken wij ernstig bezwaar tegen de komst van het Sneeuwbalfestival, **HZ\_WABO-22-37548**.

We klagen al jaren bij de gemeente over de geluidsoverlast in onze woningen en de schade aan park Transwijk. Inmiddels blijkt dat het bord met een verwijzing naar het zg. 'festivalterrein' is verwijderd.

Wij hebben geen enkel begrip meer voor de 'toegestane' geluidsoverlast en we kunnen in deze tijd van aandacht voor schade aan 'groen' niet begrijpen dat de gemeente Utrecht gewoon doorgaat met dit 'festival' beleid.

Wat heeft voorrang?

Geld?

Welzijn van de mensen die in de zorginstellingen rondom verpleegd of verzorgd worden en die er wonen?

Schade aan het park? Eengroene oase midden in een dicht bevolkte woonomgeving, onze woonomgeving?

Of de redenering dat 'het zo leuk is voor de mensen'.

Discriminerend!!! 'de mensen' dat zijn 'ons soort mensen'. En kennelijk horen wij daar niet bij.

Wij tellen kennelijk niet mee. Dit is immers 'Kanaleneiland', dus....?

Geen festivals in het Wilhelmina Park, wel hier.

**Wilt u de aanvraagvergunning om park Transwijk te gebruiken voor het Sneeuwbal Winterfestival niet honoreren, ik maak ernstig bezwaar om bovengenoemde redenen.**

**Graag ontvang ik een bevestiging van ontvangst van dit bezwaar.**

5.1.2E [redacted]

5.1.2E [redacted]

5.1.2E [redacted] Utrecht

5.1.2E [redacted]

## **Beantwoording van de reacties**

In het kader van de aanvraag om omgevingsvergunning zijn vier reacties ingediend. Hieronder leest u een beknopte samenvatting van de ingediende reacties en het antwoord van de gemeente hierop.

### Samenvatting van de ingediende reacties

Reclamanten zijn ernstig tegen het verlenen van de gevraagde omgevingsvergunning. Zij klagen over schade aan de groenvoorzieningen in het park en overlast door geluid. Zij zijn van mening dat het woon- en leefklimaat van omwonenden zwaarder moet wegen dan de belangen van de festivalorganisatie en de festivalgangers.

Volgens één van de reclamanten is het speelveld door de diverse activiteiten van het afgelopen jaar veranderd van een mooi gazon in een dorre vlakte met her en der onkruid als enig groen. Andere reclamanten begrijpen niet hoe de gemeente door kan gaan met het festivalbeleid, terwijl het leidt tot veel geluidsoverlast, verwoesting van het park en omwonenden die twee weken lang niet in het park kunnen recreëren, bijv. voor hun dagelijkse ommetje in het park. Reclamanten vragen zich af wat voorrang heeft.

Reclamanten vragen de gemeente dit Sneeuwbalfestival in Park Transwijk niet toe te staan. Volgens reclamanten roept de gemeente veel dat ze Kanaleneiland een beter aanzien willen geven, maar tot op heden zijn het woorden en geen daden.

### Antwoord van de gemeente

#### *Inleiding*

In 1956 is begonnen met de aanleg van park Transwijk. In 1964 was het park klaar en is het in gebruik genomen. Park Transwijk is één van de grootste stadsparken van Utrecht. Door de groei van Utrecht met vele nieuwbouwwontwikkelingen onder andere rondom het Merwedekanaal krijgt het park een steeds belangrijkere functie als stadspark. Het is een ruim opgezet park waar evenementen kunnen worden georganiseerd, zoals concerten en festivals.

#### *Belangenafweging*

Evenementen en festivals geven plezier, maken de gemeente economisch aantrekkelijker, zorgen voor werkgelegenheid en zijn goed voor de winkels en de horeca. Evenementen zijn het visitekaartje van de stad en dragen bij aan de sociale binding in een buurt. Utrecht heeft verschillende evenementen die nationaal en soms internationaal bekend zijn. Evenementen zijn echter niet voor iedereen plezierig. Omwonenden kunnen last hebben van lawaai of van verkeer. Dit soort overlast willen we beperken. Dit betekent dat een festival pas kan worden toegelaten na een zorgvuldige belangenafweging, waarbij ook oog is voor het woon- en leefklimaat van de omwonenden en de recreatieve waarde van het park.

Bij het maken van de belangenafweging voor de voorliggende omgevingsvergunning is gezocht naar een balans tussen leefbaarheid en levendigheid. Enerzijds kan worden gesteld dat de leefbaarheid wordt aangetast doordat het park tijdelijk niet toegankelijk is en omwonenden hinder ervaren van geluid en verkeersdruk. Anderzijds is aangetoond dat het festival binnen de geluidsnormen blijft die zijn vastgelegd in de gemeentelijke beleidsregel 'Geluidsnormen bij buitenevenementen', leidt het festival tot een verhoogde recreatieve waarde van het park voor de festivalgangers, worden er verkeersmaatregelen getroffen die ervoor moeten zorgen dat de verkeer- en parkeersituatie veilig kan worden afgewikkeld, draagt het festival bij aan een goede spreiding van evenementen over het jaar en worden er maatregelen getroffen om de ecologische waarden te beschermen.

Voor wat betreft het groen in het park merken wij nog op dat er door de tijdelijkheid geen sprake is van een structurele afname van groen. Bovendien blijkt uit de natuurtoets – opgesteld door Tauw en op 8 december 2022 door de vergunninghouder bij de vergunningaanvraag gevoegd – dat rekening wordt gehouden met broedvogels. Ook worden, ter bescherming van eventueel aanwezige vleermuizen, bomen met holtes die voor vleermuizen geschikt zijn niet direct aangelicht met kunstmatige lichtbronnen. Op die manier worden de ecologische waarden niet aangetast. Ook moet de vergunninghouder ervoor zorgen dat het gras na afloop van het festival zoveel mogelijk wordt hersteld, dat bomen niet worden beschadigd tijdens het festival en tijdens het op- en afbouwen en mogen eventueel aanwezige ganzen op het water niet worden verstoord.

Alles bij elkaar genomen zien wij in de ingediende reacties geen aanleiding de gevraagde omgevingsvergunning te weigeren. Hoewel omwonenden hinder zullen ondervinden van het festival, is die hinder tijdelijk van aard en worden er maatregelen genomen om deze zoveel mogelijk te beperken. Zo blijft festival blijft binnen de maximaal toelaatbare geluidsnormen voor buitenevenementen, worden er verkeersmaatregelen getroffen en worden er ook maatregelen om het gras en de dieren zoveel mogelijk te beschermen. Wij achten het festival dan ook in overeenstemming met het criterium van een goede ruimtelijke ordening.

**From:** "5.1.2E"  
**Sent:** Mon, 16 Jan 2023 17:02:17 +0100  
**To:** "5.1.2E" <5.1.2E@utrecht.nl>  
**Subject:** Sneeuwbalfestival beantwoording reacties  
**Attachments:** Beantwoording reacties Koeriersterslaan 101.docx

Hoi 5.1.2E

In de bijlage vind je de beantwoording van de reacties m.b.t. Sneeuwbalfestival (HZ\_WABO-22-37548).  
Mocht je nog vragen hebben, laat het dan even weten.

Met vriendelijke groet,

5.1.2E  
Juridisch medewerker

5.1.2E  
5.1.2E 5.1.2E@utrecht.nl  
[www.utrecht.nl](http://www.utrecht.nl)  
Gemeente Utrecht  
Vergunningen, Toezicht en Handhaving  
Op woensdag afwezig





**From:** "5.1.2E" <5.1.2E@utrecht.nl>  
**Sent:** Tue, 17 Jan 2023 14:54:25 +0100  
**To:** "5.1.2E" <5.1.2E@utrecht.nl>  
**Subject:** RE: Voortgang omgevingsvergunning Sneeuwbal

HZ\_EVM-22-38535

Met vriendelijke groet,

5.1.2E

5.1.2E

5.1.2E

5.1.2E@utrecht.nl

[www.utrecht.nl/evenementen](http://www.utrecht.nl/evenementen)

Gemeente Utrecht

Vergunningen, Toezicht en Handhaving

Vergunningen

Stadsplateau 1

maandag, dinsdag, donderdag, vrijdag

Postbus 16200  
3500 CE Utrecht



---

**Van:** 5.1.2E <5.1.2E@utrecht.nl>  
**Verzonden:** dinsdag 17 januari 2023 13:56  
**Aan:** 5.1.2E <5.1.2E@utrecht.nl>  
**Onderwerp:** RE: Voortgang omgevingsvergunning Sneeuwbal

Wat is het kenmerk van de evenementenvergunning? In de omgevingsvergunning verwijs ik ook naar de voorschriften die aan deze vergunning zijn verbonden.

Met vriendelijke groet,

5.1.2E

5.1.2E

5.1.2E

5.1.2E@utrecht.nl

[www.utrecht.nl](http://www.utrecht.nl)

Gemeente Utrecht

Vergunningen, Toezicht en Handhaving

Vergunningen  
Stadsplateau 1  
maandag t/m donderdag

Postbus 16200  
3500 CE Utrecht



---

**Van:** 5.1,2E <5.1,2E@utrecht.nl>

**Verzonden:** dinsdag 17 januari 2023 12:10

**Aan:** 5.1,2E <5.1,2E@utrecht.nl>

**Onderwerp:** RE: Voortgang omgevingsvergunning Sneeuwbal

Goed nieuws!

Dan verstuur ik de mijne nu naar de postkamer.

Met vriendelijke groet,

5.1,2E

5.1,2E

5.1,2E

5.1,2E@utrecht.nl

[www.utrecht.nl/evenementen](http://www.utrecht.nl/evenementen)

Gemeente Utrecht  
Vergunningen, Toezicht en Handhaving  
Vergunningen  
Stadsplateau 1  
maandag, dinsdag, donderdag, vrijdag

Postbus 16200  
3500 CE Utrecht



---

**Van:** 5.1,2E <5.1,2E@utrecht.nl>

**Verzonden:** dinsdag 17 januari 2023 10:30

Aan: 5.1.2E <5.1.2E 5.1.2E @utrecht.nl>

Onderwerp: RE: Voortgang omgevingsvergunning Sneeuwbal

Hoi 5.1.2E

Ik heb gisteren de beantwoording van de reacties ontvangen, dus ik ga vandaag de vergunning opmaken.

Met vriendelijke groet,

5.1.2E

5.1.2E

5.1.2E

5.1.2E @utrecht.nl

[www.utrecht.nl](http://www.utrecht.nl)

Gemeente Utrecht

Vergunningen, Toezicht en Handhaving

Vergunningen

Stadsplateau 1

maandag t/m donderdag

Postbus 16200

3500 CE Utrecht



---

Van: 5.1.2E <5.1.2E @utrecht.nl>

Verzonden: vrijdag 13 januari 2023 14:35

Aan: 5.1.2E <5.1.2E @utrecht.nl>

Onderwerp: Voortgang omgevingsvergunning Sneeuwbal

Ha 5.1.2E

Hoe ver ben jij met de omgevingsvergunning voor het evenement Sneeuwbal in park Transwijk? Ik sta namelijk op het punt om de vergunning te verlenen, maar dan lijkt het wel handig dat de omgevingsvergunning er ook nagenoeg gelijktijdig uitgaat.

Laat me maar even weten wat de status is.

Met vriendelijke groet,

5.1.2E

5.1.2E

5.1.2E

5.1.2E @utrecht.nl

[www.utrecht.nl/evenementen](http://www.utrecht.nl/evenementen)

Gemeente Utrecht

Vergunningen, Toezicht en Handhaving  
Vergunningen  
Stadsplateau 1  
maandag, dinsdag, donderdag, vrijdag

Postbus 16200  
3500 CE Utrecht



**From:** "5.1,2E"  
**Sent:** Tue, 17 Jan 2023 15:53:13 +0100  
**To:** "5.1,2E" <5.1,2E@5.1, 2E>  
**Cc:** "SecretariaatDeVries" <5.1,2E@utrecht.nl>; "5.1,2E" <5.1,2E@utrecht.nl>  
**Subject:** RE: HZ\_WABO-22-37548

Geachte mevrouw 5.1,2E

De inhoudelijke beoordeling is nagenoeg afgerond. U krijgt deze week bericht.

De verlenging van de beslistermijn waar u naar verwijst, is een procedurele kwestie. Deze was om juridische redenen nodig. De beslistermijn is met 6 weken verlengd, maar die 6 weken hoeven niet te worden afgewacht voordat een besluit kan worden genomen. Zoals gezegd is de inhoudelijke beoordeling nagenoeg afgerond en zal het besluit eerder worden genomen.

Met vriendelijke groet,

5.1,2E  
Juridisch medewerker

5.1,2E  
5.1,2E@utrecht.nl  
[www.utrecht.nl](http://www.utrecht.nl)  
Gemeente Utrecht  
Vergunningen, Toezicht en Handhaving  
Op woensdag afwezig



---

**Van:** 5.1,2E <5.1,2E@5.1, 2E>  
**Verzonden:** dinsdag 17 januari 2023 15:35  
**Aan:** SecretariaatDeVries <5.1,2E@utrecht.nl>; 5.1,2E  
<5.1,2E@utrecht.nl>; 5.1,2E <5.1,2E@utrecht.nl>  
**Onderwerp:** FW: HZ\_WABO-22-37548

Geachte dames, heren van B&W, ambtenaren,  
Graag aandacht voor onderstaand bericht aan de heer 5.1,2E  
U bepaalt met elkaar het beleid en u faciliteert de uitvoering.  
Als burger heb ik de indruk dat er veel miscommunicatie c.q. mismanagement is.  
Ik kan het mis hebben.  
Graag uw reactie.

5.1,2E  
( Al heel lang burger in deze gemeente)

---

**Van:** [redacted] [redacted]@5.1, 2E

**Verzonden:** dinsdag 17 januari 2023 15:16

**Aan:** [redacted]

**Onderwerp:** RE: HZ\_WABO-22-37548

[https://zoek.officielebekendmakingen.nl/gmb-2023-17459.html?utm\\_campaign=20230117&utm\\_source=attenderingsmakelaar&utm\\_medium=email&utm\\_term=gegmeente\\_utrecht&utm\\_content=over\\_uw\\_buurt](https://zoek.officielebekendmakingen.nl/gmb-2023-17459.html?utm_campaign=20230117&utm_source=attenderingsmakelaar&utm_medium=email&utm_term=gegmeente_utrecht&utm_content=over_uw_buurt)

Geachte heer [redacted]

U zult begrijpen dat wij het niet meer kunnen volgen, uitstel na uitstel na uitstel!

Over 11 dagen is betreffend festival, wij gaan er van uit dat dit festival inmiddels van de baan is.

In onderstaand bericht liet u weten dat ik een mail zou ontvangen zodra er een besluit zou zijn.

Een half jaar geleden ontving u vanuit ons complex een brief met vragen naar aanleiding van de schade in Park Transwijk door achtereenvolgende festivals. Mevrouw [redacted] liet me op 10-1- 2023 telefonisch weten dat het antwoord er binnen twee dagen zou zijn. Ik kijk er naar uit.

De locatie profielen in ontwikkeling zijn van de baan door Corona. Het project start weer van voren af aan.

Tegen de gang van zaken en het doorlopend vermijden van beslissingen maak ik ernstig bezwaar, dit is een gemeente (Utrecht!) onwaardig.

Ik hoor mevrouw Voortman Groen Links nog zeggen: 'Zo leuk voor de mensen', onderwerp festivals.

Graag ontvang ik uw uitleg en liefst voor 28-1-2023.

[redacted]

---

**Van:** [redacted] [redacted]@utrecht.nl]

**Verzonden:** donderdag 5 januari 2023 12:00

**Aan:** [redacted]

**CC:** [redacted]; SecretariaatDeVries; Secretariaatgemeentesecretaris

**Onderwerp:** RE: HZ\_WABO-22-37548

Geachte mevrouw [redacted]

Er is nog geen besluit genomen op de aanvraag voor Sneeuwbalfestival. Het besluitvormingsproces is nog bezig. De door u per e-mail ingediende reacties van 30 november 2022 en 3 december 2022 worden daarin meegenomen. In het (nog te nemen) besluit kunt u t.z.t. lezen hoe uw reacties zijn beoordeeld.

U krijgt een e-mail zodra het besluit is genomen en hoe u dit digitaal kunt lezen.

Met vriendelijke groet,

[redacted]

Juridisch medewerker

[redacted]

[redacted]@utrecht.nl

[www.utrecht.nl](http://www.utrecht.nl)

Gemeente Utrecht

Vergunningen, Toezicht en Handhaving

Op woensdag afwezig





Gemeente Utrecht

**Van:** 5.1,2E <5.1,2E@5.1, 2E>

**Verzonden:** woensdag 4 januari 2023 11:57

**Aan:** 5.1,2E <5.1,2E@utrecht.nl>; SecretariaatDeVries <5.1,2E@utrecht.nl>;  
Secretariaatgemeentesecretaris <5.1,2E@utrecht.nl>

**CC:** 5.1,2E <5.1,2E@utrecht.nl>

**Onderwerp:** HZ\_WABO-22-37548

Geachte heer 5.1,2E Geachte Wethouder, Geachte gemeente secretaris,

Dank voor uw bericht van 2 december vorig jaar, zie hieronder, beste 5.1,2E  
Zaterdag aanstaande is het nog 3 weken tot 28 januari, de datum van het Sneeuwbal festival.  
Tot op heden ontvingen wij geen reactie op HZ\_WABO-22-37548.  
Graag horen we van u wanneer die reactie wel komt.

Intussen vinden wij het verontrustend dat we op onze 'Festival' mail van 30 juni vorig jaar (zie bijlage) geen enkele reactie ontvingen. Niet van uw organisatie, niet van de wijkwethouder of een ander lid van de gemeenteraad. We stelden relevante vragen! Gaat Utrecht in 2023 nog steeds voor 'Groen', wij geloven dat niet meer. En dat 'Samen', vorig jaar, dit jaar in combinatie met veiligheid. Veilig? Iedereen weet dat er niet gehandhaafd wordt en maakt er goed gebruik van. Zo begon 2023!, met bommen!

We wensen de gemeente Utrecht een eerlijk en transparant 2023, met aandacht voor de mensen die iedere dag hun bijdrage leveren, heel 'normaal', de norm van veel Utrechters. Nu 'Utrecht' nog.

Beste mensen, graag antwoorden.

Namens allen,

5.1,2E

---

**Van:** 5.1,2E [5.1,2E@utrecht.nl]

**Verzonden:** vrijdag 2 december 2022 11:38

**Onderwerp:** Ontvangstbevestiging reactie Koeriersterslaan 101 te Utrecht (HZ\_WABO-22-37548)

Geachte heer, mevrouw,

Wij hebben uw reactie ontvangen op de aanvraag om omgevingsvergunning voor het gebruiken van Park Transwijk voor een ééndaags evenement: Sneeuwbal Winterfestival op het perceel **Koeriersterslaan 101** te Utrecht (ons kenmerk HZ\_WABO-22-37548). Wij beoordelen uw reactie en nemen als dat nodig is nog contact met u op.

Binnen 8 weken (eventueel verlengd met 6 weken) nemen wij een besluit over de vergunningaanvraag. In deze weken wordt de aanvraag op verschillende onderdelen gecontroleerd en beoordeeld. Ook worden alle



binnengekomen reacties beoordeeld. U krijgt een e-mail als wij het besluit hebben genomen. Daar staat in hoe u het besluit online kunt inzien. In het besluit staat ook hoe we uw reactie hebben meegewogen.

### Heeft u vragen?

Voor meer informatie over de inhoud van dit bericht kunt u terecht bij de heer **5.1.2E** **5.1.2E** telefoonnummer: **5.1.2E** e-mailadres: **5.1.2E** [@utrecht.nl](mailto:5.1.2E@utrecht.nl).

Met vriendelijke groet,

de heer **5.1.2E**

#### Gemeente Utrecht

Vergunningen, Toezicht en Handhaving

**Postadres** Postbus 8406, 3503 RK Utrecht

**Bezoekadres** Stadsplateau 1, 3521 AZ Utrecht

**Telefoon** **5.1.2E**

**E-mail** **5.1.2E** [@utrecht.nl](mailto:5.1.2E@utrecht.nl)

**Internet** [www.utrecht.nl/bwo](http://www.utrecht.nl/bwo)

**From:** "5.1.2E"  
**Sent:** Tue, 17 Jan 2023 16:15:36 +0100  
**To:** "5.1.2E" <5.1.2E@gmail.com>  
**Subject:** RE: Gemeenteblad 2023, 17459 | Overheid.nl > Officiële bekendmakingen SNEEUWBALFESTIVAL

Geachte mevrouw 5.1.2E

De inhoudelijke beoordeling is nagenoeg afgerond. U krijgt deze week bericht.

De verlenging van de beslistermijn waar u naar verwijst, is een procedurele kwestie. Deze was om juridische redenen nodig. De beslistermijn is met 6 weken verlengd, maar die 6 weken hoeven niet te worden afgewacht voordat een besluit kan worden genomen. Zoals gezegd is de inhoudelijke beoordeling nagenoeg afgerond en zal het besluit eerder worden genomen.

Met vriendelijke groet,

5.1.2E  
Juridisch medewerker

5.1.2E  
5.1.2E 5.1.2E @utrecht.nl  
[www.utrecht.nl](http://www.utrecht.nl)  
Gemeente Utrecht  
Vergunningen, Toezicht en Handhaving  
Op woensdag afwezig



---

**Van:** 5.1.2E <5.1.2E@gmail.com>  
**Verzonden:** dinsdag 17 januari 2023 12:44  
**Aan:** Bekendmakingen <[bekendmakingen@utrecht.nl](mailto:bekendmakingen@utrecht.nl)>  
**Onderwerp:** Gemeenteblad 2023, 17459 | Overheid.nl > Officiële bekendmakingen SNEEUWBALFESTIVAL

[https://zoek.officielebekendmakingen.nl/gmb-2023-17459.html?utm\\_campaign=20230117&utm\\_source=attenderingsmakelaar&utm\\_medium=email&utm\\_term=gemeente\\_utrecht&utm\\_content=over\\_uw\\_buurt](https://zoek.officielebekendmakingen.nl/gmb-2023-17459.html?utm_campaign=20230117&utm_source=attenderingsmakelaar&utm_medium=email&utm_term=gemeente_utrecht&utm_content=over_uw_buurt)

Beste ambtenaren,

Op 16 januari maakte u een verlenging met 6 weken bekend van de beslistermijn over omgevingsvergunning voor het Sneeuwbalfestival in park Transwijk.

Begin november '22 ontving u al de nodige bezwaren tegen de komst van dit festival met het verzoek van ontvangstbevestiging én reactie. Bij controle op mijn administratie blijken die tot op heden te ontbreken.

Het Sneeuwbalfestival stond gepland in januari en uw beslistermijn eindigt ultimo februari. Heel verwarrend voor ALLE partijen, lijkt mij.

Hoe zit dat?

Hoog tijd om iedereen uitsluitel te geven.  
Ervan uitgaande dat dat NU wel lukt, zie ik met spanning uw bericht tegemoet.

Hoogachtend,

5.1.2E

5.1.2E 5.1.2E

**From:** "5.1.2E"  
**Sent:** Wed, 18 Jan 2023 11:12:04 +0100  
**To:** "5.1.2E" <5.1.2E@utrecht.nl>  
**Subject:** RE: Evenement Park Transwijk: Sneeuwbal Winterfestival

Hoi 5.1.2E

Ja, de reclamanten ontvangen ook een afschrift van de omgevingsvergunning. Dit gebeurt via de jurist (5.1.2E) die de zienswijze heeft beantwoord.

Met vriendelijke groet,

5.1.2E  
Senior Casemanager

5.1.2E  
5.1.2E@utrecht.nl  
[www.utrecht.nl](http://www.utrecht.nl)  
Gemeente Utrecht  
Vergunningen, Toezicht en Handhaving  
Vergunningen  
Stadsplateau 1  
maandag t/m donderdag

Postbus 16200  
3500 CE Utrecht



---

**Van:** 5.1.2E <5.1.2E@utrecht.nl>  
**Verzonden:** woensdag 18 januari 2023 11:03  
**Aan:** 5.1.2E <5.1.2E@utrecht.nl>  
**Onderwerp:** RE: Evenement Park Transwijk: Sneeuwbal Winterfestival

Hoi 5.1.2E

Even een checkvraagje: De mensen die een zienswijze hebben ingediend krijgen dan ook een antwoord?

Met vriendelijke groet,

5.1.2E  
Adviseur bestuurlijke zaken

5.1.2E  
5.1.2E

5.1.2E [redacted]@utrecht.nl

[www.utrecht.nl](http://www.utrecht.nl)

Gemeente Utrecht

Vergunningen, Toezicht en Handhaving

Staf

Stadskantoor

Postbus 16200

3500 CE Utrecht



Gemeente Utrecht

**Van:** 5.1.2E [redacted] <5.1.2E [redacted]@utrecht.nl>

**Verzonden:** woensdag 18 januari 2023 10:42

**Aan:** 5.1.2E [redacted] 5.1.2E [redacted]@utrecht.nl>; 5.1.2E [redacted] <5.1.2E [redacted]@utrecht.nl>; 5.1.2E [redacted]

<5.1.2E [redacted]@utrecht.nl>

**Onderwerp:** Evenement Park Transwijk: Sneeuwbal Winterfestival

Hoi,

De omgevingsvergunning is zojuist verzonden.

## HZ\_WABO-22-37548 - Omgevingsvergunning

10599040

het gebruiken van een gedeelte van Park Transwijk voor een ééndaags evenement: Sneeuwbal Winterfestival

**Koerierslaan 101 te Utrecht**

Met vriendelijke groet,

5.1.2E [redacted]

Senior Casemanager

5.1.2E [redacted]

5.1.2E [redacted]@utrecht.nl

[www.utrecht.nl](http://www.utrecht.nl)

Gemeente Utrecht

Vergunningen, Toezicht en Handhaving

Vergunningen

Stadsplateau 1

maandag t/m donderdag

Postbus 16200

3500 CE Utrecht



**From:** "Tijdelijke Verkeersmaatregelen"  
**Sent:** Thu, 19 Jan 2023 15:18:57 +0100  
**To:** "5.1.2E" <5.1.2E@utrecht.nl>; "5.1.2E" Bureau Verkeersregelaar  
Nederland" <5.1.2E@bureauverkeersregelaar.nl>  
**Subject:** Uitstel werkzaamheden Galecopperbrug 28+29 januari 2023

Goedemiddag heren,

Ter informatie, wij hebben zojuist vanuit RWS vernomen dat de geplande werkzaamheden aan de Galecopperweg aankomend weekend en volgend weekend zijn uitgesteld in verband met technische problemen. Er zal dus tijdens Festival Sneeuwbal geen extra verkeershinder zijn rondom de Galecopperbrug.

Met vriendelijke groet,

5.1.2E

5.1.2E

5.1.2E

5.1.2E@utrecht.nl

[www.utrecht.nl/bereikbaar](http://www.utrecht.nl/bereikbaar)

Gemeente Utrecht  
Ontwikkelorganisatie Ruimte  
Stedenbouw en Mobiliteit  
Stadsplateau 1  
9e etage Noord

Postbus 16200  
3500 CE Utrecht





**From:** "5.1.2E"  
**Sent:** Thu, 26 Jan 2023 18:20:20 +0100  
**To:** "5.1.2E" <5.1.2E@5.1.2E>  
**Subject:** RE: Antwoord op uw reactie Koeriersterslaan 101 te Utrecht (HZ\_WABO-22-37548)

Geachte mevrouw 5.1.2E

Dank voor uw mail. Vervelend om te lezen dat u van mening bent dat de procedure niet eerlijk en conform geschreven en vastgelegde communicatie is verlopen. De gemeente doet haar best om besluiten zorgvuldig vast te stellen binnen de daarvoor geldende wettelijke kaders. In mijn optiek is dat ook gebeurd, maar kennelijk heeft u dat niet zo ervaren.

Als u er behoefte aan heeft, dan zouden wij een telefonische afspraak kunnen maken om het er met elkaar over te hebben.

Met vriendelijke groet,

5.1.2E  
Juridisch medewerker

5.1.2E  
5.1.2E@utrecht.nl  
[www.utrecht.nl](http://www.utrecht.nl)

Gemeente Utrecht  
Vergunningen, Toezicht en Handhaving  
Op woensdag afwezig



---

**Van:** 5.1.2E <5.1.2E@hotmail.nl>  
**Verzonden:** woensdag 18 januari 2023 15:05  
**Aan:** Omgevingsloket <5.1.2E@utrecht.nl>; 5.1.2E <5.1.2E@utrecht.nl>  
**Onderwerp:** Re: Antwoord op uw reactie Koeriersterslaan 101 te Utrecht (HZ\_WABO-22-37548)

Geachte heer 5.1.2E

Tip voor de toekomst:

1. Stel de optie voor het kunnen bezwaar indienen niet in als de vergunning allang is toegezegd. Het is onmogelijk dat de organisator van een festival in januari pas in november een aanvraag doet voor vergunning en dan doodleuk alle kaarten verkoopt en gewoon afwacht tot nu om te horen wat de gemeente zal beslissen.
2. Vandaag stonden overal al de borden langs de weg voor het festival. Borden die de gemeente plaatst. Binnen de gemeente kunnen zaken niet stel op sprong geregeld worden ivm procedures. De afdeling die verantwoordelijk is voor de bewegwijzering vh festival wist dus ook al veel langer dat de vergunning verleend ging worden.

Vraag: wat is de procedure voor het bezwaar maken tegen het verlenen van vergunningen zonder openheid van zaken? Want heel duidelijk is dat deze procedure niet eerlijk en conform geschreven en vastgelegde communicatie is verlopen

Groet

5.1.2E

---

**Van:** Omgevingsloket <5.1.2E@utrecht.nl>

**Verstuurd:** woensdag 18 januari 2023 10:18

**Onderwerp:** Antwoord op uw reactie Koerierslaan 101 te Utrecht (HZ\_WABO-22-37548)

Geachte heer, mevrouw,

Eerder hebt u een reactie ingediend op de aanvraag voor een omgevingsvergunning voor het gebruiken van Park Transwijk voor een ééndaags evenement: Sneeuwbal Winterfestival, (ons kenmerk HZ\_WABO-22-37548).

### Behandeling

Wij hebben besloten de gevraagde omgevingsvergunning te verlenen. In de omgevingsvergunning hebben wij een antwoord op uw reactie opgenomen. Binnen drie werkdagen kunt u de omgevingsvergunning online inzien.

Dit doet u door op [www.officiëlebekendmakingen.nl](http://www.officiëlebekendmakingen.nl) te zoeken op HZ\_WABO-22-37548. Bij de publicatie van de afgehandelde vergunning is de omgevingsvergunning als PDF-bijlage opgenomen.

### Heeft u vragen?

Voor meer informatie over de inhoud van dit bericht kunt u terecht bij de heer 5.1.2E 5.1.2E telefoonnummer: 5.1.2E e-mailadres: 5.1.2E@utrecht.nl.

Met vriendelijke groet,

De heer 5.1.2E

**Gemeente Utrecht**

Vergunningen, Toezicht en Handhaving

**Postadres** Postbus 8406, 3503 RK Utrecht

**Bezoekadres** Stadsplateau 1, 3521 AZ Utrecht

**Telefoon** 5.1.2E

**E-mail** 5.1.2E@utrecht.nl

**Internet** [www.utrecht.nl/bwo](http://www.utrecht.nl/bwo)

**From:** "5.1.2E"  
**Sent:** Thu, 26 Jan 2023 18:20:59 +0100  
**To:** "5.1.2E" <5.1.2E@gmail.com>  
**Subject:** RE: Besluitvorming Sneeuwbalfestival

Geachte mevrouw 5.1.2E

Dank voor uw bericht. Ik ben er nagenoeg zeker van dat de vergunning nog niet was verleend op het moment dat ik u mailde, maar ik kan niet uitsluiten dat mijn mail en het verlenen van de vergunning elkaar hebben gekruist. Ik ben namelijk niet degene die de vergunning opstelt en verstuurt. Het spijt mij te lezen dat dit bij u de indruk heeft gewekt dat er sprake is van trainen en misleiden. Dit is zeker niet het beeld dat de gemeente wenst uit te dragen.

Als u het prettig vindt, dan kunnen wij hier ook telefonisch over praten.

Met vriendelijke groet,

5.1.2E  
Juridisch medewerker

5.1.2E  
5.1.2E@utrecht.nl  
[www.utrecht.nl](http://www.utrecht.nl)  
Gemeente Utrecht  
Vergunningen, Toezicht en Handhaving  
Op woensdag afwezig



---

**Van:** 5.1.2E <5.1.2E@gmail.com>  
**Verzonden:** donderdag 19 januari 2023 18:28  
**Aan:** Omgevingsloket <5.1.2E@utrecht.nl>; 5.1.2E <5.1.2E@utrecht.nl>  
**Onderwerp:** Besluitvorming Sneeuwbalfestival

Beste ambtenaren, Beste heer 5.1.2E

Ik heb kennis genomen van het besluit om vergunning te verlenen voor het Sneeuwbalfestival in Park Transwijk.

Op het moment van uw reactie n.a.v. mijn emailbericht aan u om uitleg over de verlenging beslistermijn was het besluit om vergunning te verlenen kennelijk al genomen maar dorstte u dat niet persoonlijk aan betrokken klagers mee te delen. U acht het beter zich te verschuilen achter de 'bekendmakingenpagina' van de gemeente.

Hoe kan de gemeente Utrecht nog van burgers verwachten dat zij reageren, bezwaar maken, melden na een dergelijke behandeling?

Let wel: wij, bezwaarmakenden spreken geen schande over het besluit dat de gemeente nam,

WEL over de wijze waarop u met onze bezwaren in deze hele procedure omging: trainen en misleiden.  
Wie zó met bezwaren/participatie van burgers omgaat, heeft geen (bezwaar-)procedure nodig.

Voor de goede orde deel ik u mee dat ik deze zaak aan ons inmiddels 13 jarig'meldingsdossier' bij de Ombudsman zal laten toevoegen..

Hoogachtend,

5.1.2E

**From:** 5.1.2E <5.1.2E@hotmail.nl>

**Sent:** Wednesday, January 18, 2023 3:04:33 PM

**To:** Omgevingsloket <5.1.2E@utrecht.nl>; 5.1.2E@utrecht.nl <5.1.2E@utrecht.nl>

**Subject:** Re: Antwoord op uw reactie Koeriersterslaan 101 te Utrecht (HZ\_WABO-22-37548)

Geachte heer 5.1.2E

Tip voor de toekomst:

1. Stel de optie voor het kunnen bezwaar indienen niet in als de vergunning allang is toegezegd. Het is onmogelijk dat de organisator van een festival in januari pas in november een aanvraag doet voor vergunning en dan doodleuk alle kaarten verkoopt en gewoon afwacht tot nu om te horen wat de gemeente zal beslissen.
2. Vandaag stonden overal al de borden langs de weg voor het festival. Borden die de gemeente plaatst. Binnen de gemeente kunnen zaken niet stel op sprong geregeld worden ivm procedures. De afdeling die verantwoordelijk is voor de bewegwijzering vh festival wist dus ook al veel langer dat de vergunning verleend ging worden.

Vraag: wat is de procedure voor het bezwaar maken tegen het verlenen van vergunningen zonder openheid van zaken? Want heel duidelijk is dat deze procedure niet eerlijk en conform geschreven en vastgelegde communicatie is verlopen

Groet

5.1.2E



# Memo Sneeuwbal Winterfestival in Park Transwijk

Naam: 5.1.2E JZA

Datum: 5 december 2022

## Aanleiding

Op 26 oktober 2022 heeft Xsense een omgevingsvergunning aangevraagd om Park Transwijk te gebruiken voor het houden van Sneeuwbal Winterfestival. Het gaat om een eendaags evenement op 28 januari 2023. Tijdens de op- en afbouwperiode zal het park 15 dagen lang (van 18 januari t/m 2 februari) gedeeltelijk gesloten zijn voor publiek.

Tegen de aanvraag zijn tot nu toe vier reacties ingediend door omwonenden. De omwonenden vrezen – kort gezegd – voor schade aan het park/groen, geluidsoverlast in de woningen en parkeeroverlast rondom het park.



Luchtfoto Park Transwijk (bron: Google Maps)

## Inhoudelijke beoordeling

Op dit moment is de aanvraag om omgevingsvergunning nog niet inhoudelijk getoetst, omdat deze nog niet volledig is. De aanvrager heeft tot en met 9 december de tijd om de aanvraag aan te vullen met gegevens over flora en fauna en mobiliteit/parkeren.

Geluid wordt getoetst bij de evenementenvergunning. De organisator heeft bij die aanvraag een geluidsplan ingediend. Daarin staat dat de geluidsbelasting binnen de toegestane normen valt. Ook staat in het geluidsplan dat tijdens het evenement geluidmetingen zullen worden verricht. Na afloop van het evenement zal een rapportage worden opgesteld waarin de bevindingen worden opgenomen.

# Memo Sneeuwbal Winterfestival in Park Transwijk

## Planologisch kader

Evenementen, zoals Sneeuwbal Winterfestival, zijn niet toegestaan. De geldende beheersverordening 'Dichterswijk, Kanaleneiland, Transwijk' laat op deze locatie kleinschalige dagrecreatieve voorzieningen toe, evenals een theeschenkerij, openlucht theater, kinderboerderij en verkeerstuin.

In tegenstelling tot het Wilhelminapark – waar het Moutbierfestival zou worden gehouden – is Park Transwijk niet aangewezen als een monument. Er kunnen dus geen monumentale waarden worden geschaad als gevolg van het Sneeuwbal Winterfestival.

## Eerdere edities

Het evenement vindt al jaren plaats op deze locatie, m.u.v. de edities 2021 en 2022 die waren afgelast als gevolg van de coronamaatregelen. Elk jaar zijn de gevraagde evenementenvergunning en omgevingsvergunning om af te wijken van het bestemmingsplan verleend. De omgevingsvergunningen van de eerdere edities zijn vergund op basis van de volgende motivering:

*Vanuit stedenbouwkundig en economisch oogpunt kan medewerking worden verleend aan een omgevingsvergunning om af te wijken van het geldende bestemmingsplan ten behoeve van een tijdelijk evenement. Het beoogde gebruik is ruimtelijk gezien inpasbaar. In het park zijn in het verleden reeds voorzieningen aangebracht om het als evenemententerrein te gebruiken. Het park Transwijk wordt gebruikt voor diverse doeleinden en het voorziet derhalve in meerdere behoeften binnen de gemeente Utrecht. Het houden van evenementen met versterkte muziek (festivals) is daar een van, echter medewerking hieraan zal slechts op beperkte schaal (aantal keer per jaar) plaatsvinden om vanwege de mogelijke aantasting van het woon- en leefklimaat van de nabijgelegen woonwijken.*

## Communicatie richting omwonenden

De aanvraag wordt voorbereid met de reguliere Wabo-procedure. De aanvraag is gepubliceerd op [www.officielebekendmakingen.nl](http://www.officielebekendmakingen.nl). In de publicatie is opgenomen dat mensen stukken kunnen opvragen en een reactie kunnen indienen. Op dit moment hebben vier omwonenden van die mogelijkheid gebruik gemaakt. Het is mogelijk dat dit er meer worden.

Daarnaast heeft de organisator aangegeven de omwonenden te informeren over het evenement via een bewonersbrief. Een concept van die brief is ingediend bij de aanvraag voor de evenementenvergunning.

## Inhoud van de reacties van omwonenden

Omwonenden geven aan dat afgelopen zomer in Park Transwijk het Central Park Festival (september 2022) veel overlast heeft gegeven. Net als Sneeuwbal Winterfestival was dit een eendaags evenement waarvoor het park twee weken werd afgesloten voor op- en afbouw. Meerdere omwonenden geven aan dat bejaarden en mensen in rolstoel met hun begeleider

## Memo Sneeuwbal Winterfestival in Park Transwijk

beduusd voor de hekken van het afgesloten park stonden. Zij konden twee weken lang hun dagelijkse ommetje niet meer maken.

Verder geven de omwonenden aan dat hun woon- en leefklimaat ernstig wordt aangetast. Zij zijn van mening dat hun belang zwaarder moet wegen dan het belang van de organisator en de festivalgangers “die als meeuwen vluchtig langskomen en een hoop derrie achterlaten”, aldus één van de omwonenden. Verder klagen zij over vernieling van het park/groen, geluidsoverlast in hun woningen en parkeeroverlast rondom het park.

### Conclusie

Doel van dit memo is om u alvast te informeren. Omdat de aanvraag nog niet volledig is, kan deze nog niet inhoudelijk worden beoordeeld. Het is dan ook te vroeg om te concluderen of de aanvraag kan worden verleend of moet worden geweigerd.



# Ingediende aanvraag/melding omgevingsvergunning

Formuliertersie  
2020.01

## Aanvraaggegevens

### Algemeen

Aanvraagnummer 7351475

Aanvraagnaam Sneeuwbal Festival

Uw referentiecode -

Ingediend op 26-10-2022

Soort procedure Onbekend

Projectomschrijving Gebruik van Park Transwijk (Utrecht) voor Sneeuwbal Winterfestival

Opmerking Er is ook een evenementenvergunning aangevraagd met zaaknummer 10598964.

Gefaseerd Nee

Blokkerende onderdelen weglaten Nee

Persoonsgegevens openbaar maken Nee

Kosten openbaar maken Nee

Bijlagen die later komen -

Bijlagen n.v.t. of al bekend -

### Bevoegd gezag

Naam: Gemeente Utrecht

Bezoekadres: <div>Meer informatie over bouwen, wonen en ondernemen vindt u op onderstaand genoemde website.</div>

Postadres: Vergunningen, Toezicht en Handhaving  
Afdeling Vergunningen  
Postbus 8406  
3503 RK Utrecht

Telefoonnummer: 030-286 0000

Contactformulier: [www.utrecht.nl/baliebwo](http://www.utrecht.nl/baliebwo)

Website: [www.utrecht.nl/baliebwo](http://www.utrecht.nl/baliebwo)

Contactpersoon: VTH Vergunningen

## Overzicht bijgevoegde modulebladen

Aanvraaggegevens

Aanvragergegevens

Locatie van de werkzaamheden

Werkzaamheden en onderdelen

Handelen in strijd met regels ruimtelijke ordening

- Handelen in strijd met regels ruimtelijke ordening

Bijlagen

Kosten



# Aanvrager bedrijf

## 1 Bedrijf

KvK-nummer	30229828
Vestigingsnummer	000016399676
(Statutaire) naam	XSENSE B.V.
Handelsnaam	Xsense

## 2 Contactpersoon

Geslacht	5.1.2E
Voorletters	5.1.2E
Voorvoegsels	-
Achternaam	5.1.2E
Functie	Projectmanager

## 3 Vestigingsadres bedrijf

Postcode	3274LH
Huisnummer	10
Huisletter	-
Huisnummertoevoeging	-
Straatnaam	Boonsweg
Woonplaats	Heinenoord

## 4 Correspondentieadres

Adres	Boonsweg 10 3274LH Heinenoord
-------	----------------------------------

## 5 Contactgegevens

Telefoonnummer	5.1.2E
Faxnummer	-
E-mailadres	5.1.2E @thezoo.nl

## 6 Akkoordverklaring

Akkoordverklaring

- ☒ Hierbij verklaar ik dat ik de aanvraag/melding naar waarheid heb ingevuld, dat ik correspondentie over mijn aanvraag/melding wil ontvangen op het door mij opgegeven e-mailadres of op het door mij opgegeven adres van de berichtenbox en dat ik weet dat er kosten verbonden kunnen zijn aan het indienen van een aanvraag.



# Locatie

## 1 Adres

Postcode	3526ZC
Huisnummer	101
Huisletter	-
Huisnummertoevoeging	-
Straatnaam	Koeriersterslaan
Plaatsnaam	Utrecht
Gelden de werkzaamheden in deze aanvraag/melding voor meerdere adressen of percelen?	<input type="checkbox"/> Ja <input checked="" type="checkbox"/> Nee

## 2 Eigendomssituatie

Eigendomssituatie van het perceel	<input type="checkbox"/> U bent eigenaar van het perceel <input type="checkbox"/> U bent erfpachter van het perceel <input type="checkbox"/> U bent huurder van het perceel <input checked="" type="checkbox"/> Anders
Uw belang bij deze aanvraag	Xsense organiseert Sneeuwbal Festival in park Transwijk

## 3 Toelichting

Eventuele toelichting op locatie	Park Transwijk, Utrecht
----------------------------------	-------------------------



# Handelen in strijd met regels ruimtelijke ordening

## 1 Handelen in strijd met regels ruimtelijke ordening

Met welke regels voor ruimtelijke ordening zijn de voorgenomen werkzaamheden in strijd?

- ☒ Bestemmingsplan
- ☐ Beheersverordening
- ☐ Exploitatieplan
- ☐ Regels op grond van de provinciale verordening
- ☐ Regels op grond van een AMvB
- ☐ Regels van het voorbereidingsbesluit

Beschrijf hoe en in welke mate de voorgenomen werkzaamheden in strijd zijn met de regels voor ruimtelijke ordening.

Park Transwijk kent momenteel geen evenementenbestemming. Wij organiseren hier echter graag opnieuw Sneeuwbal Winterfestival

Beschrijf het huidige gebruik van de gronden of het bouwwerk.

Stadspark

Beschrijf het beoogde gebruik van de gronden of het bouwwerk.

Festivalterrein

Beschrijf de gevolgen van het beoogde gebruik voor de ruimtelijke ordening.

Het park is tijdens het festival en de op- en afbouwperiode gedeeltelijk afgesloten voor publiek (18 jan - 2 feb).

Is het beoogde gebruik tijdelijk van aard?

- ☒ Ja
- ☐ Nee

Hoeveel hele jaren duurt het gebruik?

0

Hoeveel maanden duurt het gebruik?

0

Hebt u een rapport nodig waarin de archeologische waarde van het terrein dat zal worden verstoord in voldoende mate is vastgelegd?

- ☐ Ja
- ☒ Nee

Wordt er afgeweken van het exploitatieplan?

- ☐ Ja
- ☒ Nee



# Bijlagen

## Formele bijlagen

Naam bijlage	Bestandsnaam	Type	Datum ingediend	Status document
_Terreintekening_Sn- eeuwbal2023_V1_01_.pdf	Verg_bijlage 1 - Terreintekening Sneeuwbal2023_- V1.01-.pdf	Gegevens Handelen in strijd met regels ruimtelijke ordening	26-10-2022	In behandeling





# Kosten

## Projectkosten

Wat zijn de geschatte kosten  
voor het totale project in euro's  
(exclusief BTW)?

5.12E

XSENSE B.V.

t.a.v. mevrouw 5.1.2E

Boonsweg 10  
3274 LH HEINENOORD

Behandeld door Mevrouw 5.1.2E  
Doorkiesnummer 5.1.2E  
E-mail 5.1.2E@utrecht.nl  
Bijlage(n)

5.1.2E

Datum 17 januari 2023  
Ons kenmerk HZ\_WABO-22-37548  
Onderwerp Besluit omgevingsvergunning

#### Verzonden

Bij antwoord datum, kenmerk en onderwerp vermelden

Geachte mevrouw 5.1.2E 5.1.2E

We hebben besloten om een tijdelijke omgevingsvergunning te geven aan XSENSE B.V. voor: het gebruiken van een gedeelte van Park Transwijk voor een ééndaags evenement: Sneeuwbal Winterfestival op het adres: Koeriersterslaan 101 in Utrecht.

Het evenement vindt plaats op zaterdag 28 januari 2023, met daarbij de behorende op- en afbouwdagen (vanaf 18 januari tot en met 2 februari 2023).

De activiteit waar deze vergunning over gaat en de bijbehorende voorschriften leest u in de voortzetting van dit besluit op de pagina's na de ondertekening.

#### Publicatie

We maken het besluit bekend op [www.officielebekendmakingen.nl](http://www.officielebekendmakingen.nl) zodat belanghebbenden worden geïnformeerd over ons besluit en hiertegen in bezwaar kunnen gaan.

#### Gebruik maken van de vergunning

U mag de vergunning al gebruiken. Wel is dit tijdens de bezwaarperiode van zes weken op eigen risico. Het kan namelijk zijn dat de vergunning wordt bestreden waardoor we een nieuw besluit moeten nemen. Dit kan een aangepaste vergunning zijn of een weigering. De bezwaarperiode begint op de dag na verzenddatum van deze vergunning. U kunt navragen of bezwaar is ingediend bij het secretariaat van de bezwaarcommissie, telefoon (030) 286 1096.

#### Verlengen beslistermijn

Op 12 januari 2023 hebben we u een besluit toegestuurd over het verlengen van de beslistermijn.

#### Kosten

Voor het behandelen van uw aanvraag moet u € 5.1.2B betalen. U ontvangt hiervoor een rekening. De verschuldigde leges zijn als volgt gespecificeerd.

Leges		
Artikel	Toelichting	Bedrag
3.4.1	Planologisch strijdig gebruik zonder bouwen	€ 5.1.2B

### Vragen over dit besluit

Over de inhoud van dit besluit kunt u contact opnemen met de medewerker die uw aanvraag heeft behandeld. Bovenaan deze brief vindt u de contactgegevens.

Met vriendelijke groet,  
Namens burgemeester en wethouders,

5.1.2E  
M. Prijs,  
Hoofd Vergunningen

### Bezwaar maken tegen dit besluit

Bent u het niet eens met het besluit in deze brief? Dan kunt u daartegen bezwaar maken. Dit moet u doen binnen 6 weken. Deze termijn start de dag na de verzenddatum van deze brief. Bezwaar maken kan op de volgende manieren:

- Online via [www.utrecht.nl/bezwaar](http://www.utrecht.nl/bezwaar).
- Met een brief aan het college van burgemeester en wethouders van Utrecht, afdeling Juridische Zaken, postbus 16200, 3500 CE Utrecht. In het bezwaarschrift staat in elk geval:
  - uw naam, adres, telefoonnummer, datum en handtekening
  - kenmerk en datum van deze besluitbrief
  - reden van uw bezwaar

## Beoordeling reacties

In het kader van de aanvraag om omgevingsvergunning zijn vier reacties ingediend. Hieronder leest u een beknopte samenvatting van de ingediende reacties en het antwoord van de gemeente hierop.

### Samenvatting van de ingediende reacties

Reclamanten zijn ernstig tegen het verlenen van de gevraagde omgevingsvergunning. Zij klagen over schade aan de groenvoorzieningen in het park en overlast door geluid. Zij zijn van mening dat het woon- en leefklimaat van omwonenden zwaarder moet wegen dan de belangen van de festivalorganisatie en de festivalgangers.

Volgens één van de reclamanten is het speelveld door de diverse activiteiten van het afgelopen jaar veranderd van een mooi gazon in een dorre vlakte met her en der onkruid als enig groen. Andere reclamanten begrijpen niet hoe de gemeente door kan gaan met het festivalbeleid, terwijl het leidt tot veel geluidsoverlast, verwoesting van het park en omwonenden die twee weken lang niet in het park kunnen recreëren, bijv. voor hun dagelijkse ommetje in het park. Reclamanten vragen zich af wat voorrang heeft.

Reclamanten vragen de gemeente dit Sneeuwbalfestival in Park Transwijk niet toe te staan. Volgens reclamanten roept de gemeente veel dat ze Kanaleneiland een beter aanzien willen geven, maar tot op heden zijn het woorden en geen daden.

### Antwoord van de gemeente

#### *Inleiding*

In 1956 is begonnen met de aanleg van park Transwijk. In 1964 was het park klaar en is het in gebruik genomen. Park Transwijk is één van de grootste stadsparken van Utrecht. Door de groei van Utrecht met vele nieuwbouwwontwikkelingen onder andere rondom het Merwedekanaal krijgt het park een steeds belangrijkere functie als stadspark. Het is een ruim opgezet park waar evenementen kunnen worden georganiseerd, zoals concerten en festivals.

#### *Belangenafweging*

Evenementen en festivals geven plezier, maken de gemeente economisch aantrekkelijker, zorgen voor werkgelegenheid en zijn goed voor de winkels en de horeca. Evenementen zijn het visitekaartje van de stad en dragen bij aan de sociale binding in een buurt. Utrecht heeft verschillende evenementen die nationaal en soms internationaal bekend zijn. Evenementen zijn echter niet voor iedereen plezierig. Omwonenden kunnen last hebben van lawaai of van verkeer. Dit soort overlast willen we beperken. Dit betekent dat een festival pas kan worden toegelaten na een zorgvuldige belangenafweging, waarbij ook oog is voor het woon- en leefklimaat van de omwonenden en de recreatieve waarde van het park.

Bij het maken van de belangenafweging voor de voorliggende omgevingsvergunning is gezocht naar een balans tussen leefbaarheid en levendigheid. Enerzijds kan worden gesteld dat de leefbaarheid wordt aangetast doordat het park tijdelijk niet toegankelijk is en omwonenden hinder ervaren van geluid en verkeersdruk. Anderzijds is aangetoond dat het festival binnen de geluidsnormen blijft die zijn vastgelegd in de gemeentelijke beleidsregel 'Geluidsnormen bij buitenevenementen', leidt het festival tot een verhoogde recreatieve waarde van het park voor de festivalgangers, worden er verkeersmaatregelen getroffen die ervoor moeten zorgen dat de verkeer- en parkeersituatie veilig kan worden afgewikkeld, draagt het festival bij aan een goede spreiding van evenementen over het jaar en worden er maatregelen getroffen om de ecologische waarden te beschermen.

Voor wat betreft het groen in het park merken wij nog op dat er door de tijdelijkheid geen sprake is van een structurele afname van groen. Bovendien blijkt uit de natuurtoets – opgesteld door Tauw en op 8 december 2022 door de vergunninghouder bij de vergunningaanvraag gevoegd – dat rekening wordt gehouden met broedvogels. Ook worden, ter bescherming van eventueel aanwezige vleermuizen, bomen met holtes die voor vleermuizen geschikt zijn niet direct aangelicht met kunstmatige lichtbronnen. Op die manier worden de ecologische waarden niet aangetast. Ook moet de vergunninghouder ervoor zorgen dat het gras na afloop van het festival zoveel mogelijk wordt hersteld, dat bomen niet worden beschadigd tijdens het festival en tijdens het op- en afbouwen en mogen eventueel aanwezige ganzen op het water niet worden verstoord.

Alles bij elkaar genomen zien wij in de ingediende reacties geen aanleiding de gevraagde omgevingsvergunning te weigeren. Hoewel omwonenden hinder zullen ondervinden van het festival, is die hinder tijdelijk van aard en worden er maatregelen genomen om deze zoveel mogelijk te beperken. Zo blijft festival blijft binnen de maximaal toelaatbare geluidsnormen voor buitenevenementen, worden er verkeersmaatregelen getroffen en worden er ook maatregelen om het gras en de dieren zoveel mogelijk te beschermen. Wij achten het festival dan ook in overeenstemming met het criterium van een goede ruimtelijke ordening.



### Activiteit RO (afwijken van de bestemming)

Het in afwijking van het bestemmingsplan gebruiken van gronden (Artikel 2.1 lid 1 sub c Wabo)

#### Constatering

- Het perceel is gelegen in de beheersverordening 'Dichterswijk, Kanaleneiland, Transwijk' en 'besluitvlak 1', archeologie, besluitsubvlak 'J' en besluitsubvlak '20' zijn van toepassing.
- Besluitvlak '1' is het gebied waarop deze verordening van toepassing is.
- In artikel 3.1 Bestaand gebruik en bestaande bouwwerken staat onder lid a. dat in het verordeningengebied gelegen gronden en bestaande bouwwerken gebruikt mogen worden overeenkomstig het bestaande gebruik.
- Ter plaatse van besluitsubvlak 'J' is het gebruik toegestaan voor kleinschalige dagrecreatieve voorzieningen, theeschenkerij, openluchttheater, kinderboerderij en een verkeerstuin.
- Besluitsubvlak '20' geeft de mogelijkheden aan voor het vergroten van een hoofdgebouw, maar is niet relevant voor deze aanvraag.
- Uw aanvraag betreft het tijdelijk gebruiken van een gedeelte van Park Transwijk voor een ééndaags evenement: Sneeuwbal Winterfestival, met daarbij de behorende op- en afbouwdagen (vanaf 18 januari tot en met 2 februari 2023). Een dergelijk gebruik valt onder de definitie van 'evenement'. Een dergelijk gebruik is in strijd met de vigerende beheersverordening.
- Tijdens de behandeling van uw aanvraag heeft eenieder de gelegenheid gehad om een reactie in te dienen. In deze periode hebben we reacties ontvangen. In deze vergunning treft u een samenvatting van deze reacties aan met daarbij onze beantwoording.

#### Overwegingen

- Ons college is bevoegd om met toepassing van artikel 2.12 lid 1 sub a onder 2 van de Wabo een omgevingsvergunning te verlenen om af te wijken van de vigerende beheersverordening.
- Uw aanvraag valt in de categorie van projecten waarvoor van de beheersverordening kan worden afgeweken door toepassing van artikel 4 lid 11 van bijlage II behorende bij het Besluit Omgevingsrecht (*tijdelijke wijziging van gebruik*).

Om te kunnen beoordelen of het verlenen van een dergelijke vergunning wenselijk is, is uw aanvraag om advies voorgelegd aan de betrokken vakafdelingen.

#### Motivering afwijken bestemming

Vanuit stedenbouwkundig en economisch oogpunt kan medewerking worden verleend aan een omgevingsvergunning om af te wijken van de vigerende beheersverordening ten behoeve van een evenement op 28 januari 2023 in Park Transwijk. Het beoogde gebruik is ruimtelijk gezien inpasbaar. Het evenement draagt bij aan een goede spreiding van evenementen over het jaar en ook het totaal der evenementen past bij een goede spreiding van evenementen over de stad/jaar. Akkoord voor één dag tot 23.00 uur.

#### Geluid

Het rapport "Geluidsplan V1, Sneeuwbal Winterfestival 29 januari 2022" van Westerveld Advies bv met kenmerk: 3526 ZB – 31 WO 002-11-12-21 V1 en de datum 11 december 2021 is beoordeeld.

Voor evenementen gelden de voorschriften uit de Beleidsregel geluidsnormen bij buitenevenementen.

In het akoestisch onderzoek is aangegeven dat het equivalente geluidsniveau op 100 meter van het podium niet meer mag bedragen dan 80 dB(A), 95 dB(C). Dit wijkt af van het voorgenoemde

voorschrift. In het akoestisch onderzoek heeft wel toetsing op omliggende geluidgevoelige objecten plaatsgevonden.

Uit de rekenresultaten blijkt dat het langtijdgemiddelde geluidniveau ter plaatse van de gevel van geluidgevoelige objecten ten hoogste 78 dB(A) en 95 dB(C) bedraagt. Hiermee wordt voldaan aan de grenswaarden van 80 dB(A) en 95 dB(C). Het rapport is akkoord.

#### *Groen Ecologie*

Het rapport "Natuurtoets Sneeuwbal 2020" van Tauw van 3 december 2019 is beoordeeld. Normaal wordt beschreven dat een ecologische QuickScan een geldigheid heeft van 3 jaar. Hier mag echter (gemotiveerd) van worden afgeweken. Deze natuurtoets is opgesteld voor een festival in januari 2020. Omdat het hier een stadspark betreft, is er geen reden om te denken dat het park of de omgeving zo sterk veranderd is dat deze natuurtoets de actuele situatie niet meer beschrijft. Met dit oude onderzoek en het treffen van dezelfde maatregelen, zou dan invulling aan de zorgplicht zijn gegeven.

De locatie van het evenement ligt ook in de hoofdgroenstructuur. Er is geen aantasting van ecologische waarde doordat er rekening wordt gehouden met broedvogels zoals beschreven in het rapport 'Natuurtoets Sneeuwbal 2020'. De recreatieve waarde wordt niet verminderd, omdat het park tijdelijk niet meer toegankelijk is, maar de waarde wordt wel verhoogd door het evenement.

#### **Besluit**

Het volgende is besloten:

De tijdelijke omgevingsvergunning te verlenen in afwijking van artikel 3 uit de voorschriften van de beheersverordening 'Dichterswijk, Kanaleneiland, Transwijk' door toepassing van artikel 2.12 lid 1 sub a onder 2 van de Wabo.

#### **Voorschriften**

Aan de omgevingsvergunning om af te wijken van het bestemmingsplan verbinden wij de volgende voorschriften.

- De vergunning wordt afgegeven voor een tijdelijke periode, zijnde het evenement zelf op zaterdag 28 januari 2023, met daarbij de behorende op- en afbouwdagen (vanaf 18 januari tot en met 2 februari 2023).
- Voor het evenement is ook een evenementenvergunning verleend met het kenmerk HZ\_EVM-22-38535. U dient zich te houden aan de voorschriften die aan de betreffende evenementenvergunning zijn verbonden.
- Het gras dient zo veel mogelijk hersteld te worden na afloop van het evenement.
- Tijdens het op- en afbouw en tijdens het evenement mogen de aanwezige bomen niet beschadigd worden.
- Eventuele aanwezige ganzen mogen niet verstoord worden op het water.

In kader van flora en fauna is het rapport 'Natuurtoets Sneeuwbal 2020' van Tauw aangeleverd.

Conform dit rapport worden aan deze vergunning de volgende voorschriften verbonden:

- *Grondgebonden zoogdieren:* In bospercelen en bosplantsoen kunnen algemene kleine zoogdieren voorkomen. Het festivalterrein loopt aan de noordoostkant van het plangebied een klein stuk door het bosperceel. De hekken dienen zo geplaatst te worden, dat de bomen buiten het festivalterrein vallen. Dit ter bescherming van de verschillende kleine zoogdieren die gebruik kunnen maken van het bosperceel. Het bosperceel moet ontzien worden, dit deel mag niet worden betreden.



- *Algemene broedvogels:* Een week voorafgaand aan de opbouw van het festivalterrein dient een ecooloog te worden geraadpleegd of een broedvogelcheck noodzakelijk is. Als een broedgeval aanwezig is, dient een verstoringsvrije zone te worden aangehouden, waarbinnen gedurende de periode van broeden niet wordt gewerkt. De breedte van deze zone dient door een ter zake kundige te worden bepaald. Verstoring kan onder andere ook worden voorkomen door een nestlocatie af te schermen met een zichtdicht hek. Deze methode is bij diverse festivals met succes toegepast.
- *Vleermuizen:* Aan de noord- en oostkant van het festivalterrein staan bomen die mogelijk geschikte holtes van vleermuizen hebben. Deze holtes kunnen in theorie door ruige dwergvleermuis, watervleermuis en rosse vleermuis als verblijfplaats worden gebruikt. De holtes mogen in verband met in- en uitvliegen niet worden belemmerd. Ook mogen de bomen niet direct beschenen worden met verlichting.

## Conceptverslag 750 Kernteam Tijdelijke Verkeersmaatregelen 14 december 2022

### 2 Projectenoverleg

#### 2.1 Festival Sneeuwbal Transwijk (<sup>5.1,2E</sup>)

<sup>5.1,2E</sup> meldt dat het Sneeuwbalfestival voor het 9<sup>e</sup> jaar in park Transwijk wordt gehouden; 2020 was de laatste editie vanwege corona. Er zijn weinig aanpassingen t.o.v. 2 jaar geleden. In 2020 waren er 10.000 bezoekers en nu hopen we op 13.500 bezoekers, maar dat is nog de vraag want bij een aantal doorgeschoven evenementen was er een hogere no show dan normaal. De opzet met het verkeer is niet veel veranderd t.o.v. voorgaande jaren omdat het toen goed gewerkt heeft.

- Tekening vooraankondigingen:  
Er zijn geen opmerkingen vanuit het KTV.
- Instroomtekening  
<sup>5.1,2E</sup> licht toe dat de opzet hetzelfde is als voor Central Park, maar dan gebruiken we geen parkeerterrein aan de Mercatorlaan. De instroom is identiek aan de vorige editie.

Commentaar/randvoorwaarden Kernteam Tijdelijke Verkeersmaatregelen	
Uitvoeringsperiode	28 januari 2023 <ul style="list-style-type: none"> <li>• Opbouw van 18 t/m 27 januari</li> <li>• Afbouw van 29 januari t/m 1 februari</li> </ul>
Vraag	Antwoord
Mobiliteit ( <sup>5.1,2E</sup> )	
De VRI bij de Vasco da Gamalaan blijft onveranderd?	De VRI's worden alleen tijdens de uitstroom uitgeschakeld.
Verderop bij de Beneluxlaan wordt een rijstrook afgezet voor Kiss & Ride?	Ja en voor taxi's.
De verkeersregelaars moeten de kruising vrijhouden want er kan terugslag ontstaan aangezien het teruggaat van 2 rijstroken naar 1.	Ja, zij zorgen ook voor de doorstroming. (750.1)
Tijdelijke Verkeersmaatregelen ( <sup>5.1,2E</sup> )	
Is de verkeersregelaar op de Europalaan bedoeld voor het in- en uitrijden van bussen of om de voetgangersoversteek te begeleiden?	Beide; hij ontvangt de bussen en geeft ze een duidelijke instructie en als ze daar stoppen zorgt hij dat de mensen veilig kunnen oversteken.
<sup>5.1,2E</sup> wijst erop dat een verkeersregelaar niet afwijkend van de draaiende VRI mag regelen.	Ja, zij regelen nooit boven de verkeerslichten. Hij staat er alleen om te zorgen dat tijdens de instroom en voornamelijk tijdens de uitstroom mensen niet zomaar gaan oversteken.
De Galecopperbrug is dit weekend dicht, dus dat heeft veel invloed op de instroom naar Westraven.	We verwachten niet veel auto's en dus ook niet dat veel mensen gebruik zullen maken van die afrit, maar we gaan communiceren naar onze bezoekers dat de brug afgesloten is en zij de omleiding moeten volgen van RWS.
Het evenement blijft goed bereikbaar via afrit 8 A2.	
<sup>5.1,2E</sup> moeten er geen bordjes komen op de rijkswegen 'Afrif 8 voor Sneeuwbalfestival'?	Nee, dat is niet nodig.
Ter info: er is een bouwproject op Beneluxlaan 901 met een aanpassing op straat; dat is relevant voor de VRI Vasco da Gamalaan/Beneluxlaan. Daarnaast zijn er werkzaamheden van Eneco op de Koningin Wilhelminalaan; daar staat een actiewagen, maar er zijn geen conflicten.	Dat is bekend; wij gaan kijken of onze borden niet conflicteren met die projecten. (750.1)

Qbuzz (5.1.2E)	
P&R Westraven is nagenoeg onbereikbaar door de afsluiting van de Galecopperbrug (zuidzijde; aan kant van Nieuwegein is de parallelweg dicht, dus vanaf Den Haag richting Arnhem).	Dan zullen we naar P&R Papendorp verwijzen. (750.1)
Verleden jaren werden er veel fietsen geplaatst op de parallelweg van de Europalaan, maar daar zijn nu werkzaamheden en diepe gaten. Hoe gaan jullie dat nu inkleden?	Voor de ingang (bij de skatebaan) zijn meer dan voldoende plekken en aan de onderzijde van park Transwijk ook. Stonden die fietsen aan de buitenkant van de hekken?
Aan de parallelweg, op de voormalige tippelzone.	Dus aan de overzijde van de weg; dat was bij Central Park altijd wel zo, maar betwijfelt of dit bij Sneeuwbal is gebeurd.
Jawel; heeft foto's teruggekeken van Service & Veiligheid.	Voor dit jaar staan er genoeg mensen bij om de fietsers te begeleiden; we gaan ervoor zorgen dat men zoveel mogelijk in de fietsenstallingen parkeert.
Graag (5.1.2E) inlichten t.b.v. extra traminzet (5.1.2E) @qbuzz.nl, (5.1.2E) (5.1.2E).	Ja. (750.1)
VRU/Brandweer (5.1.2E)	
Graag goede locatieaanduiding plaatsen (CR1 en CR2) en bij melden van calamiteit aanrijdroute aangeven.	Als de calamiteitenkaart voor jou akkoord is, gaan wij zorgen dat de borden duidelijk worden geplaatst. (750.1)
Ja, graag richting meldkamer communiceren of er aangereden moet worden via CR1 of CR2. Zorg ook voor opvang en gidsing bij het terrein.	
Is er gas aanwezig voor bakken en braden?	Ja, er staan foodtrucks die met gas werken; terreintekening met locaties wordt opgestuurd. (750.1)
Graag; zal die meesturen naar de kazernes zodat zij weten dat er gas aanwezig is.	
RAVU (5.1.2E)	
Mist de NHD in het mobiliteitsplan. Calamiteitenroute 1 en 2 zijn duidelijk, maar met wie kunnen wij communiceren?	In principe wordt er altijd vanuit de organisatie voor een ambulance of de brandweer gebeld en dan wordt de juiste aanrijdroute doorgegeven en dan zorgen wij dat die zo goed mogelijk gebruikt kan worden en wordt de verkeersregelaar geïnformeerd.
Er kan ook 112 gebeld worden door omstanders als iemand in elkaar zakt, hoe weten wij dan hoe wij moeten aanrijden?	Binnen het terrein ligt dat bij de organisatie en buiten het terrein bij degene die 112 belt.
Krijgt graag de contactgegevens van de veiligheidscoördinator van de organisatie.	Die staat in het veiligheidsplan; wordt nagestuurd. (750.1)

- Uitstroomtekening

Commentaar/randvoorwaarden Kernteam Tijdelijke Verkeersmaatregelen	
Uitvoeringsperiode	28/29 januari 2023
Vraag	Antwoord
Mobiliteit (5.1.2E)	
Graag contact opnemen met (5.1.2E) / (5.1.2E) voor het uitzetten van de VRI.	Is al gedaan/wordt gedaan (750.1)
Tijdelijke Verkeersmaatregelen (5.1.2E)	
Snelheid op Beneluxlaan moet teruggebracht worden naar 30km/u, ook i.v.m. de veiligheid van de verkeersregelaars.	Wordt toegevoegd. (750.1)
Beneluxlaan wordt afgesloten (grotendeels 's nachts). Komt er dan een omleiding voor verkeer dat normaal over de Beneluxlaan gaat of sturen jullie ze door de wijk?	Er staan 2 verkeersregelaars bij de rotonde die mensen vertellen dat het tijdelijk is afgesloten en hoe ze kunnen omrijden (via Europalaan en linksaf naar Koningin Wilhelminalaan). De wijk blijft bereikbaar. Het gaat alleen over doorgaand verkeer over de Beneluxlaan naar 5 Meiplein; dat krijgt een omleiding voor plm. 2 uur.

Er komen wel voor aankondigingen?	Ja, er komen wel voor aankondigingen dat de Beneluxlaan wordt afgesloten op die tijdstippen (kaart 1) dus in principe biedt zich daar altijd minimaal verkeer aan.
<b>Communicatie (5.1.2E)</b>	
Projectformulier was niet ingevuld. Jullie hebben een website, maar hoe wordt er verder gecommuniceerd?	De omwonenden van het park krijgen een burenbrieven wat er gaande is een aantal weken voor het evenement en verder communiceren we via social media en de website.
De brief moet 14 dagen van tevoren worden verspreid (voor start opbouw).	Ja. (750.1)
Ook graag wijkbureau en KCC informeren.	Ja. (750.1)
<b>Tijdelijke Verkeersmaatregelen (5.1.2E)</b>	
Twijfelt of toch geen verwijzing nodig is via afrit 8 naar Papendorp; verzoekt om dit af te stemmen met 5.1.2E van het project Galecopperbrug.	Dat is prima (750.1); er is ook al een SPIN-aanvraag gedaan voor dit evenement.
<b>Politie (5.1.2E) per mail)</b>	
Binnen de gemeente Utrecht is het uitsluitend voor taxi's met een Utrechtse taxivergunning toegestaan vervoer aan te bieden. Met andere woorden: taxi's zonder deze vergunning mogen geen vervoer aanbieden bij het festival. Bij de plaatsen bestemd voor taxi's zal dit dan ook duidelijk gemaakt moeten worden door het plaatsen van een bord E5 (RVV 1990) met onderbord met de tekst "uitsluitend taxi's met Utrechtse Taxi Vergunning". De aanwezige verkeersregelaars zullen hierop moeten toezien en zullen dus op de hoogte moeten zijn van de gemeentelijke bepalingen en uiterlijke kenmerken van vergunninghouders. Er zal dus een strikte (gecontroleerde) scheiding moeten zijn tussen vergunninghouders en niet vergunninghouders.	Dat is bekend, maar wij krijgen helaas nooit operationele ondersteuning van de politie en verkeersregelaars zijn geen handhavers en er is veel agressie. We gaan dus wel het bord neerzetten (750.1), maar niet handhaven.
5.1.2E meldt dat dit een terugkerende discussie is die bekend is bij TOR en de politie.	
<b>Advies KTV</b>	Positief, met de gemaakte opmerkingen. 5.1.2E heeft het evenement al in 5.1.2E gezet, inclusief de omleiding en afsluiting.

- Kaart met fiets- en loopstromen: akkoord.
- Kaart calamiteitenroutes: akkoord.

ACTIELIJST 2.1 FESTIVAL SNEEUWBAL TRANSWIJK		
(750) 1	<ul style="list-style-type: none"> <li>• Verkeersregelaars instrueren op vrijhouden kruising tijdens instroom</li> <li>• Voor bebording rekening houden met project Beneluxlaan 901 en Eneco-werkzaamheden op Koningin Wilhelminalaan</li> <li>• Verwijzen naar P&amp;R Papendorp i.p.v. P&amp;R Westraven</li> <li>• Contact opnemen met 5.1.2E voor meer traminzet (5.1.2E @qbuzz.nl, 5.1.2E)</li> <li>• Borden plaatsen met CR1 en CR2; bij melding calamiteit juiste aanrijdroute melden en zorgen voor opvang en gidsing over terrein</li> <li>• Terreintekening naar DH sturen (incl. foodtrucks i.v.m. gas)</li> <li>• Veiligheidsplan/contactgegevens veiligheidscoördinator toesturen</li> <li>• Inzake uitzetten VRI contact opnemen met 5.1.2E (5.1.2E @utrecht.nl) of 5.1.2E (5.1.2E @utrecht.nl)</li> </ul>	5.1.2E 5.1.2E 5.1.2E 5.1.2E

	<ul style="list-style-type: none"> <li>• Snelheidsverlaging plaatsen op Beneluxlaan (30km/u)</li> <li>• Bewonersbrief 14 dagen voor start opbouw verspreiden</li> <li>• Wijkbureau informeren (5.1.2E <a href="mailto:5.1.2E@utrecht.nl">@utrecht.nl</a>)</li> <li>• KCC informeren (5.1.2E <a href="mailto:5.1.2E@utrecht.nl">@utrecht.nl</a>)</li> <li>• Afstemmen met 5.1.2E van project Galecopperbrug over verwijzing verkeer via afrit 8 (5.1.2E <a href="mailto:5.1.2E@raakadvies.nu">@raakadvies.nu</a>)</li> <li>• Bij taxiplaatsen bord E5 plaatsen met onderbord "uitsluitend taxi's met Utrechtse Taxi Vergunning"</li> </ul>	
--	---	--

**From:** "[REDACTED]"  
**Sent:** Thu, 10 Nov 2022 14:45:22 +0100  
**To:** "[REDACTED]" <[REDACTED]@utrecht.nl>  
**Subject:** RE: Sneeuwbal Winterfestival

Hoi [REDACTED]

Als ik de zienswijzen even snel doorlees, dan gaat het vooral om geluidsoverlast, schade aan het park en parkeerproblemen. Deze punten worden in principe niet beoordeeld voor de omgevingsvergunning, maar goed dat laat ik aan de jurist over..

Met vriendelijke groet,

[REDACTED]

[REDACTED]

[REDACTED]

[REDACTED]@utrecht.nl

[www.utrecht.nl](http://www.utrecht.nl)

Gemeente Utrecht

Vergunningen, Toezicht en Handhaving

Vergunningen

Stadsplateau 1

maandag t/m donderdag

Postbus 16200

3500 CE Utrecht



---

**Van:** [REDACTED] <[REDACTED]@utrecht.nl>

**Verzonden:** donderdag 10 november 2022 14:35

**Aan:** [REDACTED] <[REDACTED]@utrecht.nl>

**Onderwerp:** RE: Sneeuwbal Winterfestival

Ha [REDACTED]

De evenementenvergunning is bij mij in behandeling. Vooralsnog zijn er geen zienswijze op de evenementenvergunning binnen gekomen, al verwacht ik dat dezelfde personen ook op deze aanvraag zullen reageren.

Met vriendelijke groet,

[REDACTED]

[REDACTED]

[REDACTED]

[REDACTED]@utrecht.nl

[www.utrecht.nl/evenementen](http://www.utrecht.nl/evenementen)

Gemeente Utrecht

Vergunningen, Toezicht en Handhaving

Vergunningen

Stadsplateau 1

maandag, dinsdag, donderdag, vrijdag

Postbus 16200

3500 CE Utrecht







**Van:** VTH-VERG Evenementen <5.1.2E@utrecht.nl>  
**Verzonden:** woensdag 9 november 2022 09:00  
**Aan:** 5.1.2E <5.1.2E@utrecht.nl>  
**Onderwerp:** FW: Sneeuwbal Winterfestival

**Van:** 5.1.2E <5.1.2E@utrecht.nl>  
**Verzonden:** dinsdag 8 november 2022 17:46  
**Aan:** VTH-VERG Evenementen <5.1.2E@utrecht.nl>  
**Onderwerp:** Sneeuwbal Winterfestival

Hoi,

Wie heeft de evenementenvergunning in behandeling?  
Voor de WABO-aanvraag zijn al 4 zienswijzen ingediend.  
Zijn er ook zienswijzen ingediend voor de evenementenvergunning.

## HZ\_WABO-22-37548 - Omgevingsvergunning

10599040

het gebruiken van Park Transwijk voor een ééndaags evenement: Sneeuwbal Winterfestival  
**Koerierslaan 101 te Utrecht**

Met vriendelijke groet,

5.1.2E  
5.1.2E  
5.1.2E  
5.1.2E@utrecht.nl

[www.utrecht.nl](http://www.utrecht.nl)

Gemeente Utrecht  
Vergunningen, Toezicht en Handhaving  
Vergunningen  
Stadsplateau 1  
maandag t/m donderdag  
Postbus 16200  
3500 CE Utrecht





**From:** "Tijdelijke Verkeersmaatregelen"  
**Sent:** Tue, 6 Dec 2022 13:19:41 +0100  
**To:** "5.1.2E" <5.1.2E@utrecht.nl>  
**Cc:** "5.1.2E" <5.1.2E@utrecht.nl>; "5.1.2E" <5.1.2E@utrecht.nl>; "5.1.2E" <5.1.2E@utrecht.nl>  
**Subject:** Uitnodiging Kernteam Tijdelijke Verkeersmaatregelen | 14 December | Festival Sneeuwbal Transwijk

Beste 5.1.2E

Naar aanleiding een bericht van mijn collega bevestig ik hierbij dat het onderwerp 'Festival Sneeuwbal Transwijk' behandelt zal worden in het Kernteam Tijdelijke Verkeersmaatregelen Utrecht (KTVU) op **woensdag 14 december 2022**.

Het Kernteam TVU vindt iedere woensdagochtend plaats

**Locatie:** Stadskantoor Utrecht (Stadsplateau 1 Utrecht)

**Tijdstip:** 09.30 tot 12.00 uur

**Zaal:** NOVT

Zodra de agenda bekend is met het tijdstip waarop dit onderwerp behandeld wordt ontvangt u deze van ons.

Wij zijn in het vertrouwen u voldoende te hebben geïnformeerd, en nodigen u uit contact met ons op te nemen wanneer u nog vragen heeft.

Bij voorbaat veel dank en vriendelijke groet,

5.1.2E

Met vriendelijke groet,

5.1.2E

5.1.2E

5.1.2E

5.1.2E @utrecht.nl

[www.utrecht.nl](http://www.utrecht.nl)

Gemeente Utrecht

Ontwikkelorganisatie Ruimte

dinsdag, woensdag, donderdag



# Projectformulier Tijdelijke Verkeersmaatregelen Utrecht EVENEMENT

## 1. NAAM + LOCATIE EVENEMENT : Sneeuwbal Festival

## 2. DATUM EVENEMENT: 28 januari 2023

### Op- en afbouw

Opbouw is van 18/01/2023 t/m 27/01/2023

Afbouw is van 29/01/2023 t/m 01/02/2023

## 3. CONTACTGEGEVENS

### ORGANISATOR

Naam: Xsense BV

Telefoon: 5.1.2E

E-mail:

### CONTACTPERSOON ORGANISATIE

Naam: 5.1.2E

Telefoon: 5.1.2E

E-mail: 5.1.2E@thezoo.nl

### VERGUNNINGVERLENER

Naam: 5.1.2E

Telefoon:

E-mail: 5.1.2E@utrecht.nl

Vergunningskenmerk:

## 4. EVENEMENT

Type Evenement	
<input type="checkbox"/> Markt	<input checked="" type="checkbox"/> Festival
<input type="checkbox"/> Braderie	<input type="checkbox"/> Straatfeest
<input type="checkbox"/> Kermis	<input type="checkbox"/> Cultureel evenement
<input type="checkbox"/> Hardloopevenement	<input type="checkbox"/> Overig, namelijk:
<input type="checkbox"/> Wielreuevenement	

Aanvullende informatie:

Geef nadere omschrijving van het evenement
Sneeuwbal Festival zal voor de 9 <sup>e</sup> keer in park Transwijk worden georganiseerd. Zes verwarmde area's zullen bezocht worden door maximaal 13.500 bezoekers.

Sluit u een hoofd fietsroute?

☐

Zie bijlage 'Actieplan Utrecht fietst'

Sluit u een hoofdroute nood- en hulpdiensten?

☐

Zie bijlage 'Hoofd uitrukroutes'

Rijdt er een bus?

☐

Zie bijlage 'kaart Busroutes'

Lijnbusnr. ..

Worden er straten afgesloten? Vul dan onderstaande tabel in met daarbij de periode per afsluiting.

Straatnaam	Start afsluiting	Einde afsluiting

Voor vragen en informatie kunt u contact opnemen met Tijdelijke Verkeersmaatregelen Utrecht (TVU)

- 5.1.2E (alleen tijdens kantooruren)
- 5.1.2E@utrecht.nl

## 5. BLVC TOETS

Afzettingen en eventuele omleidingen moeten conform richtlijnen CROW 96b aangebracht worden.

### a. Bereikbaarheid

**Let op: Nood- en hulpdiensten, fietsers en voetgangers dienen altijd gefaciliteerd te worden, tenzij dit niet anders kan.**

#### Hinderklasse

Klein ☐ < 5 min.

Matig ☐ 5-10 min.

Zwaar ☐ 10-30 min.

Totale afsluiting: Ja/Nee

Doorgang nood- en hulpdiensten: Ja/Nee

I Gemotoriseerd verkeer	
<input type="checkbox"/> Bypass naast werkruimte	<input type="checkbox"/> Tijdelijke verharding
<input type="checkbox"/> Om- en om regeling	<input type="checkbox"/> Omleidingroute(s)
<input type="checkbox"/> Eenrichtingsverkeer instellen	

II Openbaar vervoer	
<input type="checkbox"/> Hinder buslijnen	<input type="checkbox"/> Omleidingroute(s)
<input type="checkbox"/> Haltes buiten gebruik	<input type="checkbox"/> Tijdelijke haltes
<input type="checkbox"/> Pendelbussen	<input type="checkbox"/> Eenrichtingsverkeer instellen

III Fiets en bromfiets	
<input type="checkbox"/> Bypass naast werkruimte	<input type="checkbox"/> Tijdelijk fietspad
<input type="checkbox"/> Om- en om regeling	<input type="checkbox"/> Omleidingroute(s) (niet gewenst)
<input type="checkbox"/> Eenrichtingsverkeer instellen	<input type="checkbox"/> Noodbrug

IV Voetgangers	
<input type="checkbox"/> Bypass naast werkruimte	<input type="checkbox"/> Omleidingroute(s)
<input type="checkbox"/> Tijdelijk trottoir	<input type="checkbox"/> Toegankelijk minder validen/ slechtzienden
<input type="checkbox"/> Noodbrug	

I Nood- en hulpdiensten (zie bijlage voor hoofduitrukroutes)	
<input type="checkbox"/> Verstoring bluswatervoorzieningen (brandkranen, geboorde putten, toegang tot open water)	
<input type="checkbox"/> Is het terrein groter dan 40 meter, dan dienen er maatregelen getroffen te worden zodat hulpdiensten binnen 40 meter van object kunnen komen. Uitgangspunt is een vrije doorloopbreedte van 90 cm en een belastbaar gewicht van minimaal 200 kg.	

### b. Leefbaarheid

Overlast	
<input type="checkbox"/> Geluidhinder	<input type="checkbox"/> Licht (nachtelijke uren)
<input type="checkbox"/> Overige	

### c. Veiligheid

II Werk- en omgevingsveiligheid	
<input type="checkbox"/> Werkveiligheid conform CROW publicaties 96b	
<input type="checkbox"/> Bouwveiligheidszone	
<input type="checkbox"/> Overige	

Voor vragen en informatie kunt u contact opnemen met Tijdelijke Verkeersmaatregelen Utrecht (TVU)

- 5.1.2E (alleen tijdens kantooruren)
- 5.1.2E @utrecht.nl

## d. Communicatie (naar omgeving)

Welke doelgroepen informeert u?	
<input type="checkbox"/> Bewoners	<input type="checkbox"/> Wijkverkeersadviseur
<input type="checkbox"/> Ondernemers en andere belanghebbenden	<input type="checkbox"/> Gebiedsmanager/ wijkopzichter
<input type="checkbox"/> Wijkbureau	<input type="checkbox"/> Bereikbaarheidsregisseur
<input type="checkbox"/> Openbaar vervoer	<input type="checkbox"/> Fietzersbond
<input type="checkbox"/> Solgu	<input type="checkbox"/> Nood- en hulpdiensten
<input type="checkbox"/> Overige	

## Communicatiemiddelen

Via welke communicatiemiddelen wordt er met de omgeving gecommuniceerd? (let op: communicatie met omgeving minimaal 14 dagen van tevoren!)	
<input type="checkbox"/> Wijkbericht	<input type="checkbox"/> Persbericht
<input type="checkbox"/> Informatiebijeenkomst	<input type="checkbox"/> Social Media (facebook, twitter)
<input type="checkbox"/> Kaarten/plattegronden; omleidingsroute	<input type="checkbox"/> Website, namelijk:
<input type="checkbox"/> Tekstkar/ waarschuwing	<input type="checkbox"/> Overige
Is er sprake van gevoeligheden voor de omgeving?(bijvoorbeeld geluidshinder, hinder voor fietsers, vri's uitzetten)	
Toelichting:	

## 9. AANVULLENDE OPMERKINGEN

--

## 10. BIJLAGE(N)

Aan te leveren documenten:

- ☐ kaart met locatieaanduiding
- ☐ verkeersplan (Een tekening, conform richtlijnen CROW 96B, waar afzettingen + bijbehorende tijdelijke bebordingen en eventuele omleidingen duidelijk worden weergegeven, incl. dwarsprofielen t.b.v. maatgevende ontmoetingen)
- ☐ foto's
- ☐ IOP
- ☐ Veiligheidsplan
- ☐ Communicatieplan
- ☐ Anders, namelijk:

Dit formulier<sup>1</sup> en bijlagen per e-mail sturen naar; 5.1.2E [@utrecht.nl](mailto:@utrecht.nl) (o.v.v. **onderwerp**)

<sup>1</sup> Opsturen als Word document (PDF-bestanden kunnen niet in behandeling worden genomen)

Voor vragen en informatie kunt u contact opnemen met Tijdelijke Verkeersmaatregelen Utrecht (TVU)

- 5.1.2E (alleen tijdens kantooruren)
- 5.1.2E [@utrecht.nl](mailto:@utrecht.nl)

**From:** "5.1,2E" <5.1,2E@thezoo.nl>  
**Sent:** Fri, 9 Dec 2022 10:06:01 +0100  
**To:** "5.1,2E" <5.1,2E@utrecht.nl>  
**Subject:** RE: info en gastenlijst | 14 December | Festival Sneeuwbal Transwijk

Goedemorgen,  
Zeker heb ik deze &#128522;.

5.1,2E@thezoo.nl  
5.1,2E@bureauverkeersregelaar.nl

Met vriendelijke groet,

5.1,2E



The Zoo Events  
Boonsweg 10  
3274 LH Heinenoord  
M : 5.1,2E  
T : 5.1,2E  
W : [www.thezoo.nl](http://www.thezoo.nl)

---

**Van:** 5.1,2E <5.1,2E@utrecht.nl>  
**Verzonden:** vrijdag 9 december 2022 08:51  
**Aan:** 5.1,2E <5.1,2E@thezoo.nl>  
**Onderwerp:** RE: info en gastenlijst | 14 December | Festival Sneeuwbal Transwijk

Hi 5.1,2E

Dank voor de informatie.  
Heb jij ook de mailadressen van jouw collega's voor mij? Dan kan ik hen strax ook een uitnodiging zenden.

Dank je wel!

---

**Van:** 5.1,2E <5.1,2E@thezoo.nl>  
**Verzonden:** donderdag 8 december 2022 16:03  
**Aan:** Tijdelijke Verkeersmaatregelen <5.1,2E@utrecht.nl>  
**Onderwerp:** info en gastenlijst | 14 December | Festival Sneeuwbal Transwijk

Beste 5.1,2E  
Mijn collega 5.1,2E heeft het project Sneeuwbal overgegeven aan mij en mijn collega 5.1,2E vandaar mijn reactie op deze mail.

In de volgende wetransferlink zijn al onze verkeersplannen te downloaden voor Sneeuwbal Festival 2023: 5.1,1C

5.1,1C

Degene die komen om dit project te bespreken zijn:

5.1,2E

5.1,2E

5.1,2E

Graag ontvang ik de definitieve tijd en locatie van het overleg.

Met vriendelijke groet,

5.1.2E



The Zoo Events  
Boonsweg 10  
3274 LH Heinenoord  
M : 5.1.2E  
T : 5.1.2E  
W : [www.thezoo.nl](http://www.thezoo.nl)

---

**Van:** Tijdelijke Verkeersmaatregelen <5.1.2E@utrecht.nl>

**Verzonden:** dinsdag 29 november 2022 14:57

**Aan:** 5.1.2E <5.1.2E@thezoo.nl>

**CC:** 5.1.2E <5.1.2E@utrecht.nl>; 5.1.2E <5.1.2E@utrecht.nl>; 5.1.2E  
<5.1.2E@utrecht.nl>

**Onderwerp:** Uitnodiging Kernteam Tijdelijke Verkeersmaatregelen | 14 December | Festival Sneeuwbal Transwijk

Beste 5.1.2E

Naar aanleiding een bericht van mijn collega bevestig ik hierbij dat het onderwerp '[Festival Sneeuwbal Transwijk](#)' behandelt zal worden in het Kernteam Tijdelijke Verkeersmaatregelen Utrecht (KTVU) op **woensdag 14 december 2022**.

Om de leden van het kernteam een optimale voorbereiding op uw project te bieden vragen wij u, via een reactie op deze mail, onderstaande informatie aan te leveren **donderdag 8 december 2022**.

1. Een verkeersplan: Dit is een tekening, conform richtlijnen CROW 96B, waar afzettingen + bijbehorende tijdelijke bebording, verkeersregelaars en eventuele omleidingen duidelijk worden weergegeven, incl. dwarsprofielen t.b.v. maatgevende ontmoetingen.
2. Een compleet ingevuld projectformulier (zie bijlage): Indien informatie onzeker is, geef dit dan ook aan in de toelichting. Het helpt het kernteam om zo goed en compleet mogelijk te adviseren
3. Een BLVC-plan wanneer u project:
  - a. Grote verkeershinder veroorzaakt
  - b. In de binnenstad uitgevoerd wordt
  - c. In een 'gevoelige omgeving' (scholen, politieke aandacht, omgeving waar veel andere projecten spelen) zal plaats vinden
  - d. Op hoofdroutes voor fiets, OV, nood- en hulpdiensten en auto ligt.
4. Uw gastenlijst voor de bespreking van dit project

Het Kernteam TVU vindt iedere woensdagochtend plaats

**Locatie:** Stads Kantoor Utrecht (Stadsplateau 1 Utrecht)

**Tijdstip:** 09.30 tot 12.00 uur

**Zaal:** NOVT

Zodra de agenda bekend is met het tijdstip waarop uw onderwerp behandeld wordt ontvangt u deze van ons.

Wij zijn in het vertrouwen u voldoende te hebben geïnformeerd, en nodigen u uit contact met ons op te nemen wanneer u nog vragen heeft.

Bij voorbaat veel dank en vriendelijke groet,

5.1.2E

Met vriendelijke groet,

5.1.2E

Projectassistent

5.1.2E

5.1.2E | 5.1.2E | @utrecht.nl

[www.utrecht.nl](http://www.utrecht.nl)

Gemeente Utrecht

Ontwikkelorganisatie Ruimte

dinsdag, woensdag, donderdag





**From:** "[REDACTED]"  
**Sent:** Tue, 13 Dec 2022 10:25:32 +0100  
**To:** "[REDACTED]" <[REDACTED]@utrecht.nl>  
**Cc:** "[REDACTED]" <[REDACTED]@utrecht.nl>; "[REDACTED]"  
<[REDACTED]@utrecht.nl>; "[REDACTED]" <[REDACTED]@utrecht.nl>; "[REDACTED]" <[REDACTED]@utrecht.nl>; "[REDACTED]"  
<[REDACTED]@utrecht.nl>  
**Subject:** RE: Galecopperbrug | optimalisatie SLOT planning hijswerkzaamheden januari 2023

Beste [REDACTED]

Dat is een goede om te weten, bedankt voor je mail. We nemen het mee in de advisering en voorwaarden richting de organisatie.

Met vriendelijke groet,  
Tijdelijke Verkeersmaatregelen Utrecht

[REDACTED]

[REDACTED]

[REDACTED]@utrecht.nl

[www.utrecht.nl/bereikbaar](http://www.utrecht.nl/bereikbaar)

Gemeente Utrecht  
Ontwikkelorganisatie Ruimte  
Stedenbouw en Mobiliteit  
Stadsplateau 1  
9e etage Noord  
Postbus 16200  
3500 CE Utrecht



---

**Van:** [REDACTED] <[REDACTED]@utrecht.nl>

**Verzonden:** maandag 12 december 2022 16:45

**Aan:** Tijdelijke Verkeersmaatregelen <[REDACTED]@utrecht.nl>; [REDACTED]  
<[REDACTED]@utrecht.nl>; [REDACTED] <[REDACTED]@utrecht.nl>; [REDACTED] <[REDACTED]@utrecht.nl>; [REDACTED]  
[REDACTED] <[REDACTED]@utrecht.nl>; [REDACTED] <[REDACTED]@utrecht.nl>; [REDACTED] <[REDACTED]@utrecht.nl>

**Onderwerp:** FW: Galecopperbrug | optimalisatie SLOT planning hijswerkzaamheden januari 2023

Goed nieuws, zie onderstaande mail, 1 ste zaterdag Galecopperbrug vervalt, daar zat een overlap met de Vakantiebeurs.

We zagen wel in de kernteamstukken dat de 28<sup>ste</sup> januari er een Sneeuwbalfestival is in Transwijk, Dan is de brug ook dicht. Dit staat ook in de opmerkingen van het HAT naar Kernteam TVU.

Met vriendelijke groet,

[REDACTED]

[REDACTED]

T [REDACTED]

[REDACTED]@utrecht.nl

[www.utrecht.nl](http://www.utrecht.nl)

Gemeente Utrecht  
Ontwikkelorganisatie Ruimte



Gemeente Utrecht

**Van:** 5.1,2E <5.1,2E@raadadvies.nu>

**Verzonden:** maandag 12 december 2022 16:20

**Aan:** 5.1,2E <5.1,2E@raadadvies.nu>

**Onderwerp:** Galecopperbrug | optimalisatie SLOT planning hijswerkzaamheden januari 2023

Dag allen,

Via deze weg wil ik jullie informeren dat er een wijziging is in onze planning van de SLOTS in januari, met gevolg dat het SLOT op zaterdag 14 januari (dagafsluiting HRR / PRR) komt te vervallen. Door het optimaliseren van de uitvoering is het toch, op een uiteraard veilige manier, mogelijk gebleken om binnen het bestaande verkeerssysteem vanuit het middeneiland de werkzaamheden voor het aanbrengen van de connecting beams te kunnen realiseren. De afsluiting van de gehele zuidbrug (dagafsluiting HRR / PRR) is dus bij deze werkzaamheden niet nodig, daarmee komt dit SLOT te vervallen. Ons eerste SLOT is dan op zaterdag 21 januari (dagafsluiting HRR / PRR) voor het inhijzen van de zadels. En de 2 SLOTS (dagafsluiting HRR / PRR) voor het inhijzen van de ducts zijn op zaterdag 28 januari en zondag 29 januari. Samengevat is de nieuwe SLOT planning als volgt:

**Nieuwe SLOT planning:**

*Afsluiting Galecopperbrug A12 HRR/PRR inclusief toerit 16 Nieuwegein + afrit 17 Kanaleneiland richting Arnhem, f-boog kp. Ouderijn en Papendorpseweg onder de brug:*

**1. Aanbrengen nieuwe zadels pyloon WEST (1 SLOT nodig):**

- o Zaterdag 21 januari: Papendorpseweg van 7:00 – 20:00 uur en de HRR en PRR van 8:00 – 20:00 uur
- o Reserve zondag 22 januari: Papendorpseweg van 7:00 – 20:00 uur en de HRR en PRR van 8:00 – 20:00 uur

**2. Inhijzen ducts pyloon WEST (2 SLOT's nodig):**

- o Zaterdag 28 januari: Papendorpseweg van 7:00 – 20:00 uur en de HRR en PRR van 8:00 – 20:00 uur
- o Zondag 29 januari: Papendorpseweg van 7:00 – 20:00 uur en de HRR en PRR van 8:00 – 20:00 uur
- o Reserves zaterdag 4 februari en zondag 5 februari: Papendorpseweg van 7:00 – 20:00 uur en de HRR en PRR van 8:00 – 20:00 uur

Mochten hierover vragen of opmerkingen zijn dan hoor ik dat graag.

Met vriendelijke groet,

5.1,2E

5.1,2E

RAAK  
ADVIES





Loopkantstraat 2-E  
5405 NB Uden  
T: +31 (0)413 332 152  
[www.ems.nl](http://www.ems.nl)  
[info@ems.nl](mailto:info@ems.nl)

# Medisch plan

# 2023

## Inhoudsopgave

Hoofdstuk 1	Event Medical Service B.V.	3
	Inleiding	3
	Event Medical Service (EMS)	3
	Samenwerken	4
Hoofdstuk 2	Medische Hulpverlening	5
	Medische verantwoording	5
	Deskundigheid, bevoegdheid en bekwaamheid	6
	Zorgniveaus	6
	Zorgniveau Basis Eerste Hulp	6
	Zorgniveau Evenementen Eerste Hulp	6
	Zorgniveau Basiszorg	7
	Zorgniveau Spoedzorg	7
	Zorgniveau Specialistische Spoedzorg (Advanced Life Support)	7
	Kleding	9
Hoofdstuk 3	Risicoprofiel en prognose	10
	Temperatuur en luchtvochtigheid	10
	Ervaringen en data	11
	Registratie en rapportage	11
Hoofdstuk 4	Middelengebruik	12
	Potentieel middelen gerelateerde gezondheidsverstoringen	12
	Verstoring middelenmarkt	13
Hoofdstuk 5	Benodigdheden	15
	Materiaal en voorzieningen	15
Bijlage 1	Communicatie	17
	Communicatie vooraf aan het evenement	17
	Communicatie tijdens het evenement	17
	Calamiteiten en verzoek	18

## Losse Bijlage Inzetschema



## Hoofdstuk 1 Event Medical Service B.V.

### Inleiding

In dit medisch plan geven wij aan op welke wijze Event Medical Service invulling geeft aan de medische hulpverlening voor uw evenement. Wij richten ons in dit plan op de medische verantwoording en deskundigheid van onze hulpverlening. En de mogelijke risico's op calamiteiten die plaats kunnen vinden. Registratie en rapportage van onze diensten. En onze samenwerking met de veiligheidsregio, GHOR en voorlichtingspartijen. Wij sluiten af met een overzicht van materiaal en voorzieningen dat door de opdrachtgever wordt gefaciliteerd.

### Event Medical Service (EMS)

EMS is gespecialiseerd in het organiseren van medische hulpverlening, brandbestrijding en technische hulpverlening van uw evenement. Event Medical Service is onderdeel van Dutch Safety Group.

Wij staan voor volledige professionele hulpverlening bij evenementen zoals dancefeesten, festivals, (pop)concerten, sportwedstrijden en bedrijfsfeesten. Van grootschalige evenementen met tienduizenden bezoekers tot kleinschalige ondersteuning bij lokale gebeurtenissen.

Evenementenzorg omvat alle geïntegreerde zorg die in georganiseerd verband op een evenement wordt verleend aan deelnemers, toeschouwers en medewerkers op een omschreven evenementenlocatie, in aanvulling op de reguliere eerstelijns acute (mobiele) zorg.

Ons medische team is zorgvuldig samengesteld op basis van beroepsopleiding en ervaring uit de dagelijkse praktijk van de gezondheidszorg.

Hierdoor staat het team garant voor een adequate beoordeling van de gezondheidstoestand en behandeling van de eventuele verstoorde gezondheidspatronen.

Verder brengt het team potentiële risico's en verstoringen in kaart, observeert, bewaakt en stabiliseert indien nodig de zorgvrager. De hulpverleners werken en voldoen, afhankelijk van het deskundigheidsniveau, volgens de protocollen en aan de richtlijnen die aansluiten en afgestemd zijn op de landelijke norm van de reguliere ambulancezorg (vigerende Landelijk Protocol Ambulancezorg), Basic Life Support hulpverlening (Rode Kruis, Oranje Kruis, First Aid Network of ander geldig EHBO diploma of certificaat Eerste Hulp conform de vigerende Nederlandse Richtlijnen Eerste Hulp) en Veldnorm Evenementenzorg.

Ons brandpreventie team bestaat uit brandwachten met specifieke brandweeropleidingen en ervaring met de praktijk als lid van de (vrijwillige) brandweer.

Met de inzet van onze hulpverleners, voertuigen en verhuur van veiligheidsproducten ondersteunen wij meer dan 1500 evenementen per jaar. EMS beschikt over een schat aan ervaring om de inzet volgens eisen en richtlijnen zo optimaal mogelijk in te vullen. EMS beschikt over een internationale beroepsaansprakelijkheid verzekering en bedrijfsaansprakelijkheid verzekering. Wij zijn aangesloten bij branchevereniging Kwaliteitsbevordering Medische Hulpverlening Evenementen (KMHE). Dutch Safety Group en Event Medical Service zijn volledig ISO9001 gecertificeerd. Wij zijn verder geregistreerd bij de Geschillencommissie Zorg Algemeen. Dit betekent dat de Geschillencommissie Zorg Algemeen alle klachten kan behandelen die bij de Geschillencommissie worden ingediend. En wij voldoen aan de voorwaarden van de Wet Kwaliteit, Klachten en Geschillen Zorg (Wkkgz).

## Samenwerken

EMS richt zich naast hulpverlening ook op gezondheidsvoorlichting met betrekking tot sportevenementen en evenementen met verhoogd risico op druggerelateerde middelen. Hierbij moet worden gedacht aan activiteiten richting patiënten, maar ook aan educatie richting productie, organisatie, security en andere betrokkenen bij evenementen of risicogroepen.

Hierbij speelt het monitoren van de middelenmarkt en eventuele gezondheidsverstoringen een belangrijke rol. EMS is uniek in een primaire samenwerking op dit gebied met het Trimbos Instituut en Drugs Informatie Monitoring Systeem (DIMS).

Verder is EMS nauw betrokken bij de campagne Celebrate Safe, heeft zitting in de begeleidingscommissie van Unity en heeft een unieke plaats binnen de begeleidingscommissie van het DIMS dat is aangesteld door het Ministerie van Volksgezondheid, Welzijn en Sport.



## Hoofdstuk 2

## Medische Hulpverlening

In dit hoofdstuk wordt uitgelegd op welke wijze Event Medical Service de medische verantwoording heeft gestructureerd. Er wordt beschreven met welke risico's een organisatie rekening dient te houden. En op welke wijze EMS een optimale inzet van de hulpverleners kan bepalen.

### Medische verantwoording

EMS heeft een eigen Medisch Manager Evenementenzorg (MME) die betrokken is en ruime ervaring heeft in de Spoedeisende Geneeskunde. De MME van EMS adviseert het medisch stafbureau, dit Medisch Stafbureau (MSB) bestaat uit:

- Directie EMS
- Internist – Intensivist (Medisch Manager Evenementenzorg)
- Spoedeisende Hulp Arts KNMG
- Huisarts – kader opleiding Spoedzorg
- Verpleegkundig specialist / Ambulanceverpleegkundige
- Ambulancechauffeur

Het MSB is samen met de MME verantwoordelijk voor het medisch beleidsplan binnen EMS. In het medisch beleidsplan worden kaders en richtlijnen gegeven over; kwaliteit van zorg, innovatie & onderzoek en scholing. Daarnaast beschikt EMS voor toezicht en naleving van medicatie voorziening en uitgifte over een toezichthoudend apotheker.

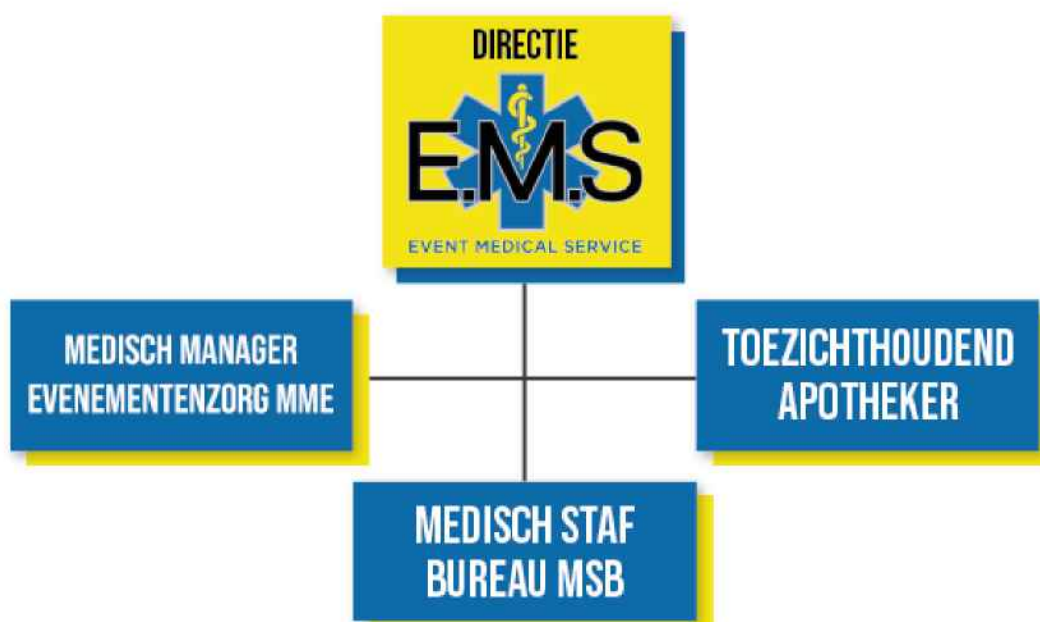



## Deskundigheid, bevoegdheid en bekwaamheid

Wij hanteren het kader uit de [Veldnorm Evenementenzorg](#) voor de bevoegdheid en bekwaamheid van evenementenzorgverleners. Uitgangspunt is dat evenementenzorgverleners alleen handelingen verrichten die tot hun bevoegden bekwaamheid behoren. Voor zorgprofessionals geldt dat zij alleen handelingen verrichten waartoe zij op grond van hun beroep bevoegd en bekwaam zijn. Risicovolle- en voorbehouden handelingen worden uitgevoerd door de degene die daarvoor het best is opgeleid dan wel het meeste ervaren is.

## Zorgniveaus

Binnen de evenementenzorg is een aantal zorgniveaus te onderscheiden. Binnen de zorgniveaus kunnen zorgverleners zelfstandig of functioneel bevoegd zijn om handelingen te indiceren en uit te voeren. Welke zorgniveaus noodzakelijk zijn op een evenement wordt bepaald op grond van de risicoanalyse in de evenementenvergunning, meerdere zorgniveaus kunnen naast elkaar worden ingezet.

### Zorgniveau Basis Eerste Hulp

Dit zorgniveau kan worden ingezet bij niet-vergunning plichtige evenementen en evenementen met een ingeschat laag risico zoals bepaald in de Landelijke Handreiking Geneeskundige Advisering Publieksevenementen (LHGAP).

*In bezit van:*

- *Geldig diploma of certificaat Eerste Hulp conform de vigerende Nederlandse Richtlijnen Eerste Hulp (NREH).*

### Zorgniveau Evenementen Eerste Hulp

Dit zorgniveau kan als aanvulling op Basis Eerste Hulp worden ingezet bij evenementen met een middel tot hoog risico zoals bepaald in de LHGAP. Hierbij worden zorgverleners van meerdere zorgniveaus ingezet. Dit zorgniveau kenmerkt zich door betere aansluiting op de reguliere zorgketen en aanvullende competenties op het gebied van methodisch handelen, samenwerking en communicatie.

*In bezit van:*

- *Geldig diploma of certificaat Eerste Hulp conform de vigerende Nederlandse Richtlijnen Eerste Hulp (NREH).*
- *Specifieke competenties voor de evenementenzorg (beschreven bij profiel evenementenzorgverlener).*

## Zorgniveau Basiszorg

Dit zorgniveau kenmerkt zich door de inzet van niet-gespecialiseerde verpleegkundigen als aanvulling op het niveau Basis Eerste Hulp, Evenementen Eerste Hulp of ter ondersteuning van het niveau Spoedzorg, Artsenzorg of Specialistische Spoedzorg (Advanced Life Support). De verpleegkundige heeft een ondersteunende rol richting eerstehulpverleners en heeft tevens een taak in de prioritering van zorg (beperkte triage). Binnen dit niveau vallen ook de BMH operatieve zorg, doktersassistent en de ambulancechauffeur (indien solistisch ingezet).

### *In bezit van:*

- *Geldige inschrijving in het BIG-register voor een van de relevante beroepsgroepen of een geldig diploma of getuigschrift indien niet-BIG-geregistreerd.*

## Zorgniveau Spoedzorg

Dit zorgniveau kenmerkt zich door de inzet van zorgprofessionals die werkzaam zijn in de acute zorg. Uitgangspunt is dat zij spoedzorg starten in afwachting van overname door de ambulancezorg of door het zorgniveau Specialistische Spoedzorg. Zorg binnen dit niveau vindt plaats onder verantwoordelijkheid van een aanwezig ter zake deskundig arts of middels een protocol onder verantwoordelijkheid van een MME.

### *Functieprofielen*

- *SEH-verpleegkundige*
- *IC-verpleegkundige*
- *Anesthesieverpleegkundige*
- *CCU-verpleegkundige*
- *BMH met afgerond traineeship SEH/Anesthesie/Cardiodiagnostiek*
- *Verpleegkundig Specialist Acute Zorg, Physician Assistant Acute Zorg (werkzaam op SEH)*

### *In bezit van:*

- *Geldige inschrijving in het BIG-register voor een van de relevante beroepsgroepen.*

## Zorgniveau Specialistische Spoedzorg (Advanced Life Support)

Dit zorgniveau kenmerkt zich door de inzet van zorgprofessionals die functioneel zelfstandig of zelfstandig bevoegd zijn om zorg te leveren op tenminste het niveau van het vigerende Landelijk Protocol Ambulancezorg. Inzet van deze zorgprofessionals is noodzakelijk als op grond van de risicoanalyse bedreiging van de vitale functies of ernstig letsel te verwachten zijn.

### *In bezit van:*

- *Geldige inschrijving in het BIG-register voor een van de relevante beroepsgroepen.*
- *Geldige inschrijving in een relevant kwaliteitsregister.*
- *Voor ambulanceverpleegkundigen: recente werkervaring in ambulancezorg/RAV, geldige bekwaamheidsverklaring.*



- Voor Verpleegkundig Specialist, Physician Assistant: werkervaring in ambulancezorg/RAV, geldige certificaten in ALS, geldige bekwaamheidsverklaring.
- Voor BMH: afgeronde opleiding BMH met afgeronde traineeship met betrekking tot differentiatie ambulance en relevante werkervaring in ambulancezorg, geldige certificaten in ALS, geldige bekwaamheidsverklaring.
- Voor artsen: opleiding tot medisch specialist en werkervaring in relevant specialisme. Geldige certificaten in ALS en ATLS of gelijkwaardig.
- Aanvullend kunnen certificaten zoals PHTLS, EPALS, PHPLS, AMLS relevant zijn.

## Zorgniveau Artsenzorg

De inzet van artsen is maatwerk. Welk specialisme nodig is hangt mede af van de op basis van de risico-analyse te verwachten zorgvragen.

In bezit van:

- Geldige inschrijving in het BIG-register als arts.
- De arts dient aantoonbaar bekwaam te zijn voor de competenties waarvoor hij op grond van maatwerk wordt ingezet.

De hulpverlening is conform de Nederlandse wettelijke kaders en normen. Onze hulpverlening vanaf zorgniveau basiszorg voldoet daarmee aan de wet Beroepen individuele Gezondheidszorg (BIG) en de Wet Geneeskundige Behandelingsovereenkomst (WGBO), kwaliteitswet zorginstellingen en de wet persoonsregistratie. Wij voldoen hiermee aan de hoogst mogelijke kwaliteitseisen. Geheimhoudingsverklaring is onderdeel van onze organisatiereglement en wordt onderschreven door een ondertekende medewerker overeenkomst. Bezoekers aan onze Eerste Hulp post worden vertrouwelijk geregistreerd. Er worden géén medische gegevens verleend aan politie. En er worden géén ouders ingelicht. Hierdoor is de toegankelijkheid voor patiënten van onze Eerste Hulp post zeer laagdrempelig. In bijzondere gevallen en in overstemming met de organisatie en het GHOR kunnen er NAW gegevens worden verstrekt.



## Kleding

Hulpverleners van Event Medical Service zijn herkenbaar aan de kleding van de organisatie. De kleding is gerelateerd aan de uitvoering van de functie.

Artsenzorg is herkenbaar aan de rode uitvoering met Medical Doctor op de rug. De rode uitvoering met Medical Service wordt gebruikt door hulpverleners specialistische spoedzorg (ambulance medewerkers). De zwarte kleding wordt gebruikt door brandwachten. Overige functies zijn herkenbaar aan de kleuren blauw en geel. Bij bepaalde gelegenheden wordt de kleding aangepast naar een blauw overhemd.

Wij maken gebruik van een personeelspas. Deze wordt gedragen als naambadge. En beschikt bij zorgprofessionals over een BIG Registratienummer.



## Hoofdstuk 3

## Risicoprofiel en prognose

De inzet van EMS is gebaseerd op een gezondheid- en veiligheidsrisicoanalyse. Indien van toepassing wordt gebruik gemaakt van de ervaringen en data van Event Medical Service. De ervaringen en cijfers afkomstig van de Monitor Drugs Incidenten. Ervaringen en cijfers van evenementen met risico van middelen gerelateerde gezondheidsverstoringen van het Trimbos Instituut en andere deskundigen. Daarnaast wordt er rekening gehouden met de landelijke advisering geneeskundige advisering publieksevenementen zoals die bekend zijn bij de GHOR.

De risicoanalyse voor wat betreft de geneeskundige hulpverlening heeft in ieder geval betrekking op de volgende aspecten:

1. De aard van het evenement
2. Bezoekersaantal
3. Fysieke omgeving
4. Duur van het evenement
5. Reistijd van de bezoekers
6. De aanvang en afloopbewegingen van de bezoekers
7. Specifieke facetten (denk hierbij aan obstakels, middelengebruik, middelenmarkt en handicaps)
8. Weersituatie en het omgevingsklimaat
9. Bestaande reguliere hulpverleningsinfrastructuur

### Temperatuur en luchtvochtigheid

Bij een verwachting van extreme temperaturen en luchtvochtigheid zal tijdens het evenement een overzicht van de temperatuur en luchtvochtigheid bij worden gehouden. Op deze wijze houden wij een goed zicht op het omgevingsklimaat van het evenement.

Hierbij worden de volgende waarden gehanteerd:



#### Relatieve luchtvochtigheid

>35% - <65%

#### Temperatuur

>17°C - <27°C



Op basis van deze gegevens kunnen wij trends ontdekken en daarop onze hulpverlening aanpassen. Bij het naderen van de uiterste waarden zal door EMS in overeenstemming met de organisatie en de GHOR tijdig maatregelen worden genomen. Hier kan worden gedacht aan het koelen en ventileren van de Eerste Hulp post of een festivaltent.

## Ervaringen en data

Alle hulpverleningen/zorgcontacten worden geregistreerd met behulp van een afgestemd registratie-instrument. Deze registratie wordt per zorgcontact in een database ingevoerd. Door het jarenlang vastleggen van alle zorgcontacten kan een betrouwbare voorspelling gedaan worden van de te verwachten gezondheidsrisico's bij diverse evenementen of festiviteiten. In de rapportage worden onder andere de volgende gegevens weergegeven: aantal incidenten, gemiddelde leeftijd, man en vrouw deviatie, aantal uitrukken, verwijzingen, gemiddelde leeftijd, gemiddelde verblijfsduur op de Eerste Hulp post en eventuele middelen gerelateerde gezondheidsverstoringen. Uitgifte paracetamol (enkelvoudige hoofdpijn) en pleister worden apart geregistreerd en tellen niet mee in het totaal aantal zorgcontacten.

Door onze registratie is het mogelijk om bij een nieuw evenement het aantal uitrukken en de responstijden te voorspellen. Wij maken gebruik van de gemiddelde verblijfsduur op de Eerste Hulp Post gebaseerd op het soort evenement en de gemiddelde leeftijd van de bezoekers. Het is zelfs mogelijk om op basis van een muziekstroom een voorspelling te genereren.

Door het gebruik van deze gegevens is het mogelijk dat wij als hulpverleningsdienst onze hulpverleners optimaal in kunnen zetten. Alle variabelen worden verwerkt in de formule personeelsinzet. Richting de organisatie van het evenement kunnen wij volledig verantwoorden hoe onze keuze van de hulpverlening tot stand is gekomen.

## Registratie en rapportage

Wij streven ernaar om binnen vijf werkdagen na het evenement een rapportage aan de opdrachtgever, reguliere instanties en vooraf afgesproken overige instanties te verstrekken.

De organisatie beheert de eigen administratie dat ter ondersteuning gebruikt kan worden bij een volgende evenement. EMS kan met de rapportage steun bieden in de aanvraag richting de veiligheidsregio en de Geneeskundige Hulpverleningsorganisatie in de regio (GHOR).



## Hoofdstuk 4

## Middelengebruik

EMS richt zich naast hulpverlening ook op gezondheidsvoorlichting en monitoring van evenementen met verhoogd risico op druggerelateerde middelen. Hierbij moet worden gedacht aan activiteiten richting patiënten, maar ook aan educatie richting productie, organisatie, security en andere betrokkenen bij evenementen of risicogroepen.

Hierbij speelt het monitoren van de middelenmarkt en eventuele gezondheidsverstoringen een belangrijke rol. EMS is uniek in een primaire samenwerking op dit gebied met het Trimbos Instituut, Drugs Informatie Monitoring Systeem (DIMS) en heeft een convenant met de verslavingsinstelling Novadic-Kentron.

Verder is EMS nauw betrokken bij de campagne Celebrate Safe, heeft zitting in de begeleidingscommissie van Unity en heeft een unieke plaats binnen de begeleidingscommissie van het DIMS dat is aangesteld door het Ministerie van Volksgezondheid, Welzijn en Sport. Daarnaast heeft EMS in samenwerking met het Trimbos Instituut een nazorgfolder ontwikkeld ten bate van de patiënten met primair middelen gerelateerde klachten en vragen.

### Potentieel middelen gerelateerde gezondheidsverstoringen

De medische dienst kent bij dance-events een standaard Medical Usage Rate (MUR). De MUR is een internationale geaccepteerde standaard voor het aantal patiënten per 10.000 bezoekers. De waarde van de MUR bij dance-events in Nederland wordt jaarlijks door EMS geïndexeerd op basis van de laatste twee jaar. De MUR bedraagt op dit moment 43 patiënten per 10.000 bezoekers.

Bij dance-events is ongeveer 30 a 35% van de gezondheidsverstoringen primair middelen gerelateerd. Alcohol en XTC zijn de meest voorkomende middelen. Van deze 30 a 35% is ongeveer 50% gecombineerd gebruik. Het totaal aantal middelengebruik ten opzichte van het totaal aantal bezoekers van de evenementen is 0.13%. Actuele informatie over de middelenmarkt wordt continu door EMS gemonitord. EMS maakt hiervoor gebruik van het Drugs Informatie Monitoring Systeem (DIMS).

Bij potentieel middelengebruik kan tijdens een evenement op aangeven van de GHOR de hulpverlening worden aangepast.

## Verstoring middelenmarkt

Wanneer er op de middelenmarkt in Nederland verstoringen plaatsvinden wordt EMS en de provinciale coördinator DIMS van de instelling voor verslavingszorg direct in de eerste lijn geïnformeerd door het Hoofdbureau DIMS te Utrecht. Hierna zal EMS in samenwerking met de provinciale coördinator DIMS via de mail de betreffende instanties, organisatoren, locaties, security, GHOR, veiligheidsregio's en gemeente informeren. Dit zal voornamelijk op de vrijdagmiddag, voorafgaande aan de evenementen in het weekend, plaatsvinden.

De meldingen zijn in een aantal niveaus onder te verdelen:

- Interne melding

Verstoring is gesignaleerd bij testcentra of binnen DIMS.

- Geen verdere actie, alleen bestemd voor DIMS deelnemers.

- Alert melding

Verstoring is gesignaleerd bij testcentra, binnen DIMS of lokaal.

- Actie door EMS. Informatievoorziening naar organisatoren, locaties, security, GHOR, veiligheidsregio's en gemeente. Er is nog geen reden om flyers of andere informatie aan bezoekers te verstrekken.

- RED Alert melding

Verstoring is lokaal of landelijk gesignaleerd.

- Actie door het DIMS, Trimbos Instituut, Unit, instellingen voor (plaatselijke) verslavingszorg en EMS. Deze actie gaat vaak gepaard met landelijke media aandacht. Trimbos, Unity en instellingen voor verslavingszorg zullen de landelijke acties op zich nemen. EMS richt zich specifiek op de evenementen. Er is tussen de genoemde instanties nauw contact en genomen maatregelen zullen specifiek worden afgestemd. EMS zal in deze ook de veiligheidsregio (GHOR en/of GGD) informeren. Er zullen flyers en overige informatie kanalen worden gebruikt om bezoekers te informeren.

Bij informatie met een landelijk karakter is er afstemming tussen Unity en EMS aangaande flyers en preventieve communicatie middelen. EMS zal organisaties, security en GHOR voorzien van informatie, voorlichting en flyers. EMS zal voor aanvang van het evenement en tijdens het veiligheidsoverleg de melding afstemmen met de organisatie. Kans op eventuele uitbreiding van primaire middelen gerelateerde gezondheidsproblematiek is aanwezig. In samenspraak met GHOR zal EMS de inzet aanpassen op het evenement.

## ***Interne melding***

### **Geen actie**

Alleen bestemd voor DIMS leden.

## ***Alert melding***

### **Actie door EMS**

Informatievoorziening aan organisatoren, locaties, security, GHOR, veiligheidsregio's en gemeente.

## ***RED Alert melding***

### **Actie door EMS, DIMS Trimbos instituut & Unity landelijk of lokaal**

- Flyers, voorlichting op evenement en andere communicatiemiddelen.
- Directe communicatie naar bezoekers, organisatoren, locaties, security, GHOR, veiligheidsregio's en gemeente.
- In overleg afstemmen aantallen en competentieniveaus hulpverleners met GHOR.



## Hoofdstuk 5 Benodigheden

In onderstaande paragrafen wordt benoemd wat wij van de organisatie van het evenement verwachten waardoor wij een optimale medische hulpverlenersdienst kunnen verlenen.

### Materiaal en voorzieningen

Bij een aanvraag van een vaste medische post heeft de opdrachtgever bij het aangaan van het contract toegestemd in de levering van de volgende faciliteiten:

De medische post dient ook zodanig herkenbaar te zijn. EMS beschikt over banners en vlaggen. Bij gebruik van onze banners dienen deze aangevraagd te worden. Er is bewegwijzering richting Eerste Hulp post aanwezig. En de locatie dient goed bereikbaar te zijn voor hulpdiensten.

- Medische post:
  - Verharde geëgaliseerde vloer
  - Oppervlakte:

>5000 bezoekers	minimaal 25 m <sup>2</sup>
>5.000 bezoekers	minimaal 50 m <sup>2</sup>
>8.000 bezoekers	minimaal 75 m <sup>2</sup>
>15.000 bezoekers	minimaal 150 m <sup>2</sup>
>30.000 bezoekers	minimaal 200 m <sup>2</sup>
  - Elektriciteitsaansluiting met minimaal 1 x 16 ampère per 50 m<sup>2</sup>
  - De ruimte is goed verlicht met minimaal 100 Lux.
  - De ruimte dient verwarmd en/of gekoeld te kunnen worden. Een voorziening om de uiterste waarden in de post te handhaven:
    - Temperatuur tussen de 17 Celsius en 27 Celsius.
    - Luchtvochtigheid tussen de 35 - 65%.

De medische post wordt verdeeld in een triage ruimte, wachtruimte, observatie/behandelruimte en een personeelsruimte. Bij Spoedzorg wordt een Advanced Life Support (ALS) behandelruimte aan de medische post toegevoegd.

- Scheidingshekken (ondoorzichtig) om verdeling te kunnen maken:

< 50 m <sup>2</sup>	minimaal 2 scheidingshekken
> 50 m <sup>2</sup>	minimaal 4 scheidingshekken
> 100 m <sup>2</sup>	minimaal 8 scheidingshekken
> 150 m <sup>2</sup>	minimaal 12 scheidingshekken
- Tafels:

<5000	minimaal 4 tafels
>5000	minimaal 7 tafels
>10.000	minimaal 10 tafels
>15.000	minimaal 12 tafels
- Stoelen:  
Één stoel per 250 bezoekers.  
Minimaal 25 stoelen en maximaal 100 stoelen.
- Handhygiëne: stromend water met afvoer of een vergelijkbare mogelijkheid om handen te wassen.
- Drinkwater op de Eerste Hulp post  
Minimaal 1 liter per 250 bezoekers.
- Eigen toilet voor medewerkers van EMS.  
Toilet ten behoeve van patiënten.
- Plattegrond met grid verdeling.
- Schoonmaakartikelen  
Vuilniscontainers, vuilniszakken, tork papierrollen en schoonmaakartikelen of mogelijkheid tot schoonmaakservice.
- Security of service medewerker bij de ingang van de Eerste Hulp post.
- WiFi en goed bereik op de post in verband met digitale registratie zorgcontacten.\*

Bij het ontbreken van faciliteiten zal in overleg met de organisatie de voorzieningen op niveau worden gebracht. Hiervan zal een registratie en melding in de rapportage van EMS worden opgenomen. Bij noodzaak wordt de melding gedeeld met het veiligheidsbureau, GHOR en/of locatiehouder.

\*Wanneer er onvoldoende internet is zijn wij genoodzaakt papieren registratie te gebruiken en worden de administratieve kosten voor de rapportages doorberekend naar de organisatie.

## Bijlage 1 Communicatie

Communicatie vooraf aan het evenement



Communicatie tijdens het evenement



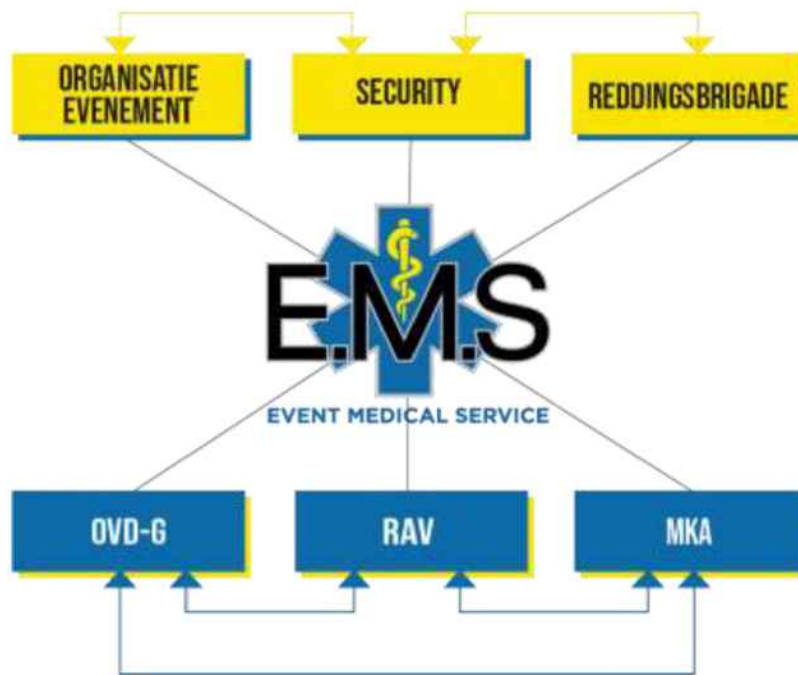

De communicatie door EMS met de organisatie en externe hulpdiensten wordt uitgevoerd door de Medisch Coördinator, Postcoördinator of gedelegeerd aan een centralist.

Bij aanvang van het evenement meldt EMS zich aan bij de MKA en eventueel bij de Liasion Ovd-G. Bij aanwezigheid van de RAV wordt de medewerker betrokken bij de briefing voor EMS medewerkers.

## Externe hulpdiensten

EMS neemt contact op met de MKA via de telefoon. Wanneer wij worden ingezet onder de Tijdelijke Wet Ambulancezorg (Twaz) communiceren de MKA, Ovd-G, RAV met EMS via het communicatiemiddel C2000.

## Overige partijen

Op locatie communiceert EMS via het portofoon netwerk met de overige dienstverlenende partijen.

Na afloop van het evenement meldt EMS het evenement af bij de MKA.

## Calamiteiten en verzoek

EMS is binnen haar voorzieningen voorbereid op calamiteiten tijdens het evenement. Bij een groot aanbod van slachtoffers verandert de organisatie. De medische post verandert in opzet en wordt in het acute stadium een primaire triageruimte en een secundaire triageruimte (selectie van T1/T2/T3 slachtoffers), een behandelruimte voor T1-slachtoffers en een opvangruimte van T2 slachtoffers.

Er is een T1-capaciteit die is afgestemd op de personele en materiële mogelijkheden en bedraagt de teamgrootte minus drie keer 20% met een minimum van één en een maximum van vier ALS slachtoffers per post.

- T1-slachtoffers zijn ABC-instabiel en hebben onmiddellijk levensreddende interventies nodig.
- T2-slachtoffers zijn ABC-stabiel, die binnen 6 uur een chirurgische of geneeskundige behandeling nodig hebben.
- T3-slachtoffers zijn niet-ernstige slachtoffers, die niet binnen 6 uur ziekenhuisbehoefte zijn.

Bij een opgeschaalde zorg zal de Algemeen Medisch Coördinator in samenspraak met de Officier van Dienst-Geneeskundig (OvD-G) de medewerkers van EMS inzetten waar op dat moment hulp noodzakelijk wordt geacht. EMS zal ondersteuning bieden in de GGB (Grootschalige Geneeskundige Bijstand) structuur.

EMS zal de Meldkamer of OvD-G minimaal verwittigen bij de volgende criteria:

- Druggerelateerde hulpvragen. Deze hulpvragen resulteren in tien zorgcontacten per uur. Met meer dan drie ziekenhuisopnames per uur waarvoor, om de ziekenhuisopname te kunnen realiseren, de inzet van een ambulance wordt verzocht.
- Hulpvragen door weersomstandigheden. Bij uitdroging door een te verwachten buitentemperatuur van ten minste 26°C en onderkoeling bij een te verwachten weersomslag.
- Letsel ten gevolge van verdrukking, vechtpartijen en varianten van opzettelijk geweld. Deze hulpvragen resulteren in 15 zorgcontacten per uur. Met meer dan 3 ziekenhuisopnames per uur waarvoor, om de ziekenhuisopname te kunnen realiseren, de inzet van een ambulance wordt verzocht.
- Een totaal van meer dan vijf ziekenhuisopnames per uur waarvoor om de ziekenhuisopname te kunnen realiseren, de inzet van een ambulance wordt verzocht.
- Infectieziekten, voedselvergiftiging en ziektes die van tijdelijke aard zijn maar actueel heersen.
- Bij terreur schakelen wij met EMS over naar TGB (Terroristen Gevolg Bestrijding). Hulpverleners keren terug naar de post waarna verder beleid wordt bepaald na overleg van medisch coördinator met OvD-G (Officier van Dienst Geneeskundig).

Het is mogelijk dat de Algeheel Medisch Coördinator anders dan bovenstaande criteria, informatie en opschaling nodig acht. De aanwezige OvD-G zal worden geïnformeerd. Wanneer er geen OvD-G aanwezig is zal er contact met de Meldkamer Ambulancezorg (MKA) worden gelegd.

**From:** "Tijdelijke Verkeersmaatregelen"  
**Sent:** Wed, 14 Dec 2022 11:08:36 +0100  
**To:** ""5.1.2E [REDACTED]@ravu.nl"" <5.1.2E [REDACTED]@ravu.nl>  
**Subject:** Medisch plan + veiligheidsplan Sneeuwbal  
**Attachments:** Veiligheidsplan Sneeuwbal.pdf, Medisch plan Sneeuwbal.pdf

Beste 5.1.2E [REDACTED]

Hierbij de zojuist benoemde stukken.

Met vriendelijke groet,  
Tijdelijke Verkeersmaatregelen Utrecht

5.1.2E [REDACTED]

5.1.2E [REDACTED]

5.1.2E [REDACTED]@utrecht.nl

[www.utrecht.nl/bereikbaar](http://www.utrecht.nl/bereikbaar)

Gemeente Utrecht  
Ontwikkelorganisatie Ruimte  
Stedenbouw en Mobiliteit  
Stadsplateau 1  
9e etage Noord  
Postbus 16200  
3500 CE Utrecht





# Veiligheidsplan 2023

## Sneeuwbal Winterfestival



28 januari 2023  
Park Transwijk, Utrecht

# Inhoudsopgave

1.	Inleiding	3	
1.1.	Sneeuwbal Winterfestival		3
1.2.	Organisatie –The Zoo Events		3
1.3.	Doelstelling veiligheidsplan		3
2.	Analyse van het evenement	5	
2.1.1	Specificaties Sneeuwbal Winterfestival		5
2.1.2	Bijzonderheden		5
2.1.3	Bezoekersprofiel		5
2.1.4	Ruimtelijk profiel & locatie		6
2.1.5	Programmering / Lineup		6
2.2	Geluid		6
3	Veiligheidsteam & hulpdiensten	7	
3.1	Veiligheidsteam		7
3.2	Veiligheidsoverleg		7
3.3	Alarmering		8
3.4	Security		9
3.5	Medische Organisatie		11
3.6	Verkeer – Bereikbaarheid & Mobiliteit		12
4	Technische hygiënezorg & overige productie	14	
4.1	Sanitair voorzieningen		14
4.2	Horeca		14
4.3	Lockers		15
4.4	Afval		15
4.5	Overige productie		16
5	Crowdmanagement	17	
5.1	Maatregelen crowdmanagement		17
5.2	Instroom		18
5.3	Uitstroom		19
5.4	Crowdcontrol en overcrowding		19
6	Calamiteiten	21	
6.1	Mogelijke Calamiteiten		24
6.2	Wanneer calamiteit		24
7	Ontruiming evenemententerrein	25	
7.1	Algemeen ontruimingsplan		25
7.2	Verantwoordelijkheid en beslissingsbevoegdheid		25
7.3	Communicatie		24
7.4	Verdeling verantwoordelijkheden en medewerkers		24
7.5	Algemene procedures bij ontruimingen		27
7.6	Routing hulpdiensten		27
7.7	Volledige ontruiming		27
7.8	Ontruimingsplan met externe risicofactoren		27
7.9	Vluchtroutes		28
8	Maatregelen tbv Alcohol, drugs & drugspreventie	31	
8.1	Zero tolerance beleid & proactieve maatregelen		31
8.2	18NIX beleid		31
8.3	Richtlijnen drugs/ wapenbeleid		31
8.4	Richtlijnen voor aanhouding		31
9	Communicatieplan	33	
9.1	Omwonenden		33
9.2	Bezoekers		33
	Bijlage I – Telefoonlijst	35	
	Bijlage II – Huisregels The Zoo Events	36	

## Inleiding

### 1.1 Sneeuwbal Winterfestival

Op 28 januari organiseren wij in Park Transwijk (Utrecht) het volgende evenement:

#### Sneeuwbal Winterfestival

##### **Echt Winter Weer**

Op 28 januari ga je met sneeuw en confetti in je skipak naar huis. Want na onze éénmalige zomereditie weten we het zeker: het winterseizoen is óns seizoen. Laat de lekkerste techno en (tech)house als een gebreide deken over je heen komen, proef van koek & zopie en zoek elkaars warmte op in Après-ski café De Scheve Schaats. Iet giet oan!

### 1.2 Organisatie –The Zoo Events

The Zoo Events creëert & produceert diverse dance- en lifestyle evenementen door het hele land. Het bedrijf onderscheidt zich door haar diversiteit en liefde voor het vak.

The Zoo Events creëert belevenissen in de vorm van (dance)evenementen. Hierbij richten wij ons per evenement op verschillende doelgroepen. Het doel is om gezamenlijk een beleving te creëren in een bijzondere setting die alle zintuigen prikkelt. De desbetreffende doelgroep staat daarbij altijd centraal. De beleving sluit naadloos aan op de behoeftes, emoties en lifestyle van onze bezoekers.

Door creativiteit, flexibiliteit, durf en organisatorisch talent te combineren is The Zoo Events in staat om de mooiste, leukste en aantrekkelijkste evenementen in de bezoekerscategorie van 4.000 tot 30.000 bezoekers neer te zetten. Door een breed evenementenportfolio aan te houden, met evenementen in verschillende regio's binnen Nederland, worden risico's gespreid en kansen ten volste benut.

Onze drive:

De liefde voor elektronische muziek en de passie voor het organiseren van hoogstaande producties zit in onze roots. Ons doel is om bezoekers een onvergetelijke dag te bezorgen, waarin je continue op een creatieve, vernieuwende wijze wordt verrast. Hierbij vinden wij het belangrijk dat ieder evenement altijd een eigen identiteit en ziel kent.

Jaarlijks terugkerende evenementen van The Zoo Events zijn op dit moment:

Naam evenement	Locatie	Aantal bezoekers
Geheime Liefde	Utrecht	5.000
Central Park	Utrecht	15.000
Crazy Sexy Cool Festival	Rotterdam	15.000
Strand Festival	Utrecht	10.000
Lief Festival	Utrecht	12.500
Sunglow Festival	Mijnsheerenland	8.500
HRFST Festival	Utrecht	4.500

### 1.3 Doelstelling Veiligheidsplan

Het veiligheidsplan is opgesteld door de organisatie in samenwerking met partners Profi-Sec Security Events, Bureau Verkeersregelaars Nederland (BVN) en EMS (Event Medical Services).

In dit document wordt de specifieke informatie over het betreffende evenement toegelicht en staan zaken omschreven die betrekking hebben op de algemene veiligheid en gezondheid van medewerkers en bezoekers. Uitgangspunt van het veiligheidsplan is dat The Zoo Events verantwoordelijk is voor de veiligheid van publiek, medewerkers, omstanders en publieke eigendommen. Daartoe is op de locatie de directe leiding in handen van de door The Zoo Events aangewezen contactpersoon (veiligheidscoördinator). Bij incidenten zal The Zoo Events indien van toepassing een beroep doen op politie, brandweer en GHOR.

Onderstaand de uitgangspunten van het veiligheidsplan;

- De organisator én de door haar ingehuurd partijen handelen conform het goedgekeurde veiligheidsplan en vergunningvoorschriften.
- Het goedgekeurde veiligheidsplan bevindt zich in ieder geval bij de organisator, de gemeente, de politie, de brandweer, de GHOR, de beveiligingsorganisatie en de medische diensten.
- Het plan dient bij vooraf goed doorgenomen te zijn door alle betrokkenen van het evenement.



De organisator blijft te allen tijde verantwoordelijk voor de veiligheid van de bezoekers en een ordelijk verloop van het evenement, ook als de gebeurtenissen niet in het veiligheidsplan zijn voorzien.

## 2. Analyse van het evenement

### 2.1 Specificaties Sneeuwbal Winterfestival

#### 2.1.1 Activiteiten Profiel

##### Gegevens Evenement

Evenement	:	Sneeuwbal Winterfestival
Datum	:	28 januari 2023
Locatie	:	Park Transwijk, Utrecht
Tijden	:	14:00 – 23:00 uur
Soort evenement	:	Techno, tech-house, house, hitjes en apres-ski
Max. aantal bezoekers	:	13.500 bezoekers
Leeftijdsgrens	:	18+

##### Op & Afbouw

Opbouw dagen	:	Van woensdag 18 januari t/m vrijdag 27 januari van 08:00 uur tot 22:00 uur.
Afbouw dagen	:	Van zondag 29 januari t/m woensdag 1 februari van 08:00uur Tot 20:00uur.

#### 2.1.2 Bijzonderheden

##### Stroom

Wij maken opnieuw graag gebruik van de vaste stroomvoorziening van de gemeente Utrecht om in een deel van onze stroombehoefte te voorzien. De rest wordt aangevuld met aggregaten.

#### 2.1.3 Bezoekersprofiel

##### DOELGROEP

Studenten en starters (22+) vanuit Utrecht en de omliggende grote steden uit de Randstad, Breda, Tilburg, Arnhem en Nijmegen reizen in de mooiste en meest humoristische winter outfits naar hartje Utrecht om samen met een groep vrienden uitgelaten te dansen en te spelen op het terrein. Wanneer men het koude weer trotseert, gaan de warme (en koude) drankjes er van harte in.

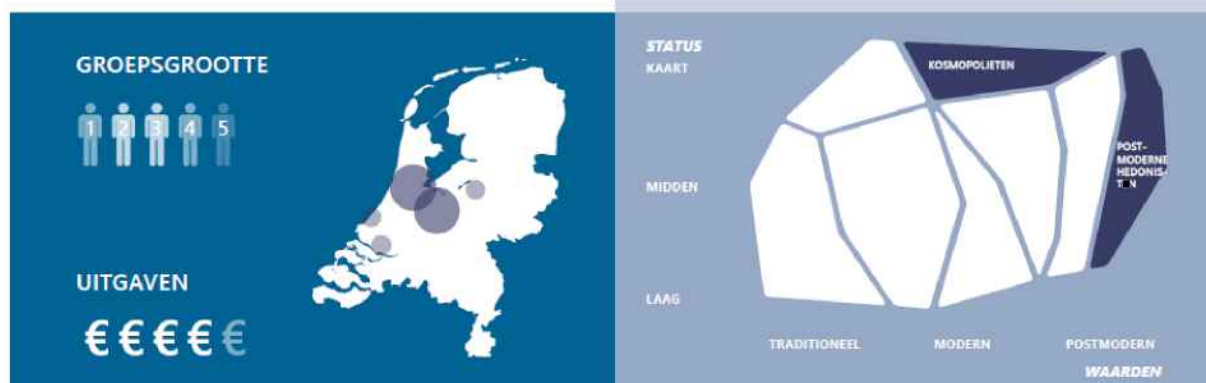

#### 2.1.4 Ruimtelijk Profiel & Locatie

Locatie adres	: Park Transwijk, Utrecht
Ondergrond locatie	: Gras en verhard, deze wordt geheel in rijplaten en houten vloer gelegd.
Area's	Area 1 – Overkapt, oppervlakte 1.550 m2 (ruimte voor 3.875 personen) Area 2 – Overkapt, oppervlakte 1.000 m2 (ruimte voor 2.500 personen). Area 3 – Overkapt, oppervlakte 900 m2 (ruimte voor 2.250 personen). Area 4 - Overkapt, oppervlakte 470 m2 (ruimte voor 1.175 personen). Area 5 - Overkapt, oppervlakte 500 m2 (ruimte voor 1.250 personen). Area 6 – Overkapt, oppervlakte 160 m2 (ruimte voor 400 personen) Area 7 – overkapt, Schirmbar, Ruimte voor 100 personen.
	: Foodcourt , oppervlakte ruim 2.000 m2 (ruimte voor 5.000 pers)
	Overig: Toiletten, kluisjes e.d.,
VIP ruimte	: Niet aanwezig
Hekwerk & Nooduitgang:	Het terrein is volledig omheind en voorzien van 8 nooduitgangen (totaal 52.5 m)
Overige objecten	: Tenten & podia

#### 2.1.5 Programmering / Line-up & overige informatie evenement

De line-up voor aankomende editie is nog niet compleet. Wel is al bekend dat de volgende muziekstijlen worden gebracht:

Area 1:	Techno
Area 2:	House
Area 3:	Tech-house
Area 4:	Après-ski
Area 5:	Harde Techno
Area 6:	Hits
Area 7:	Après-ski muziek

## 2.2 Geluid

Tijdens de evenementen wordt er versterk geluid ten gehore gebracht. Om het geluidsniveau te controleren worden continue metingen uitgevoerd en wordt met de geluidstechnici afgestemd om onder de aangegeven grens te blijven. De metingen in dB(A) en dB(C) worden gedurende de dag opgeslagen in het meetsysteem. Het geluidsrapport zal na afloop aan de gemeente worden overhandigd. Het gespecialiseerde bedrijf US Productions wordt hiervoor ingehuurd

**Uitvoerend bedrijf geluidsmetingen:**



Telefoon: 5.1.2E  
 Website: <https://www.usproductions.nl/>

### 3. Veiligheidsteam & Hulpdiensten

In dit hoofdstuk wordt er in gegaan op het veiligheidsteam van Sneeuwbal. Hierbij worden er verschillende termen gebruikt:

Veiligheidscoördinator:	De persoon binnen de organisatie die leiding geeft aan het veiligheidsteam en bevoegd is om ingrijpende beslissingen te maken. Veiligheidscoördinator ten tijde van Sneeuwbal is <span style="background-color: black; color: white;">5.1.2E</span>
Veiligheidsteam:	Het team mensen dat nodig is om een situatie te coördineren. Iedere persoon in dit team heeft zijn eigen specifieke taak, deze staan vermeld in paragraaf 3.1. Zij komen voorafgaand en tijdens het evenement meerdere malen samen voor een afstemmingsoverleg of bij een eventuele calamiteit. Dit overleg vindt plaats in het organisatiekantoor / organisatie portocabin.
Organisatiekantoor:	De ruimte die tijdens een afstemmingsoverleg of calamiteit functioneert als centrale commandopost.

#### 3.1 Veiligheidsteam

De coördinatie van veiligheid en gezondheid voor en tijdens het evenement is ondergebracht bij het veiligheidsteam. Dit team bestaat uit de veiligheidscoördinator (contactpersoon Organisatie The Zoo Events), hoofd beveiliging (Profi-sec), hoofd EHBO (EMS) en contactpersoon Verkeerspartij (BVN).

The Zoo Events BV (organisatie), Profi-sec (beveiliging) en EMS (EHBO) zijn tijdens het evenement **eindverantwoordelijk**. Eventuele incidenten binnen de normale bedrijfsvoering zullen door The Zoo Events, Profi-sec en EMS worden afgehandeld. Indien zich een calamiteit voordoet, die niet valt binnen de normale bedrijfsvoering, dienen de hulpdiensten gealarmeerd te worden. The Zoo Events, Profi-sec & EMS behouden hun eigen verantwoordelijkheid; de leiding kan eventueel komen te liggen bij één van de hulpdiensten.

Alle (overige) contactpersonen en telefoonnummers zijn terug te vinden in de telefoonlijst in bijlage I.

#### 3.2 Veiligheidsoverleg

##### 3.2.1 Veiligheidsoverleg doelstelling

Het veiligheidsteam komt voorafgaand en tijdens het evenement meerdere malen samen voor een afstemmingsoverleg. Het doel van het afstemmingsoverleg is het uitwisselen van informatie zodat er tijdig gehandeld kan worden door de desbetreffende verantwoordelijke dienst/ persoon/ organisatie. Tijdens het evenement vindt er op vooraf afgesproken tijdstippen afstemmingsoverleg plaats met de verschillende disciplines. Het afstemmingsoverleg vindt gedurende het evenement om de drie á vier uur plaats. Indien blijkt dat een andere frequentie nodig is, kan hiervan worden afgeweken mits alle betrokkenen hiermee akkoord gaan. Betrokkenen kunnen gedurende het evenement te allen tijde een spoedoverleg beleggen indien noodzakelijk.

Tijden: 13:00 uur | 16:30 uur | 19:30 uur | 21:30  
*Tijden worden uiteraard in overleg met alle betrokken diensten bepaald.*

De doelstellingen van dit overleg zijn;

- *Gelijke beeldvorming tussen organisatie en hulpdiensten;*
- *Gelijke beeldvorming & informatiepositie hulpdiensten;*
- *Mogelijkheid om op juiste momenten (proactief) tot een multidisciplinaire beoordeling te komen van een situatie;*
- *Helder beleggen van besluitvorming om daar vervolgens direct op kunnen acteren;*

De coördinatie van veiligheid en gezondheid voor en tijdens het evenement is ondergebracht bij het veiligheidsteam. Dit team bestaat uit de volgende eindverantwoordelijken:

*Veiligheidscoördinator organisatie*

5.1.2E

5.1.2E

*Hoofd beveiliging - Profi-sec*

Nader te bepalen

5.1.2E

*EHBO - EMS*

Nader te bepalen

5.1.2E

*Verkeerspartij - BVN*

5.1.2E

5.1.2E

### 3.2.2 Schouw

Wij nodigen de hulpdiensten graag uit voor een schouw voorafgaand aan het evenement. Dit kan wat ons betreft vrijdag 27 januari om 11:00 uur plaatsvinden. Afhankelijk van de agenda's van de hulpdiensten maken we hier later concrete afspraken over.

## 3.3 Alarmering

Op het festival zijn portofoons aanwezig. De kanaalindeling is als volgt:

Kanaal	Wie
1	CP Beveiliging
2	Organisatie
3	Artist Handling
4	Productie
5	Techniek
6	Marketing
7	Finance
8	Crisis
9	Vrij kanaal
10	Crisis

#### *Interne alarmering*

Bij een dreigende calamiteit schakelt het veiligheidsteam over naar kanaal 10 – crisis kanaal.

#### *Externe alarmering*

Contact met externe hulpverleners wordt gelegd door de veiligheidscoördinator of door de liaison van de Politie (die gedurende het hele evenement aanwezig is).

Waarschuwen bij calamiteit met betrekking tot:

Openbare orde:

Politie

Openbare veiligheid:

Brandweer / Politie

Medische situaties:

GHOR (via EMS)

### 3.4 Security

Sneeuwbal Winterfestival zal waarschijnlijk beveiligd worden door het door Ministerie van Justitie en Veiligheid vergunde beveiligingsorganisatie Profi-Sec. Dit is de huisbeveiliging van The Zoo Events en kent de huisregels en visie van de organisatie. Momenteel lopen de onderhandelingen nog voor het nieuwe contract in 2023. Het plan van 2022 is voorsnog toegevoegd en zal geupdate worden zodra er bekend is met welke beveiligingspartij er samengewerkt gaat worden.

Bedrijf	PROFI-SEC Security Events BV
Aantal beveiligers	64 beveiligers
Aantal mobiele teams	Zie inzet-schema in bijlage III
Centrale post	1 x aanwezig
Periode aanwezigheid	28 januari van 10:00 – 00:00* *personeel blijft inzetbaar tot uitstroom volledig is gerealiseerd en het publiek (de omgeving van) het evenemententerrein heeft verlaten



Hoofdstuk 3.4 gaat dieper in op de beveiliging, beginnend met een introductie van de beveiligingspartij en de samenwerking met de organisatie. Vervolgens wordt toegelicht wat de rol van de projectmanager van de beveiliging is. De medewerkers komen daarna aan bod. Afsluitend is de organisatie- en communicatiestructuur binnen de beveiliging in kaart gebracht.

#### 3.4.1 Samenwerking en ervaring

De aansturing en coördinatie omtrent beveiliging en veiligheid ligt in handen van PROFI-SEC Security Events BV (PSSE). PSSE is een bevoegd beveiligingsbedrijf die voldoet aan alle wet- en regelgeving in het kader van de Wet Particuliere beveiligingsorganisaties en recherchebureaus. PSSE heeft ruime ervaring in het beveiligen van zowel kleine- als grootschalige evenementen. PSSE is de vaste partner van de organisator op het gebied van veiligheid en beveiliging. Hierdoor is er een uitstekende samenwerking tussen beide partijen en kan snel en slagvaardig gehandeld worden indien noodzakelijk. Naast het feit dat PROFI-SEC een uitstekende staat van dienst heeft en veel ervaring heeft bij de beveiliging van muziekevenementen, is één van de belangrijkste redenen dat voor deze beveiligingspartij gekozen dat PROFI-SEC ervaren beveiligers in dienst hebben die verbaal veel potentiële problemen kunnen oplossen.

Daarnaast is tijdens vorige edities gebleken dat PSSE zeer snel en adequaat kan handelen in bepaalde situaties en zeer flexibel kan opschalen met beveiligers indien nodig.

Portofoon communicatie is de eerste vorm van communiceren voor alle betrokken partijen. Indien hulpdiensten de organisatie willen spreken/oproepen, graag via de centrale post beveiliging.

#### 3.4.2 Organisatie- communicatiestructuur beveiliging

Communicatieschema:

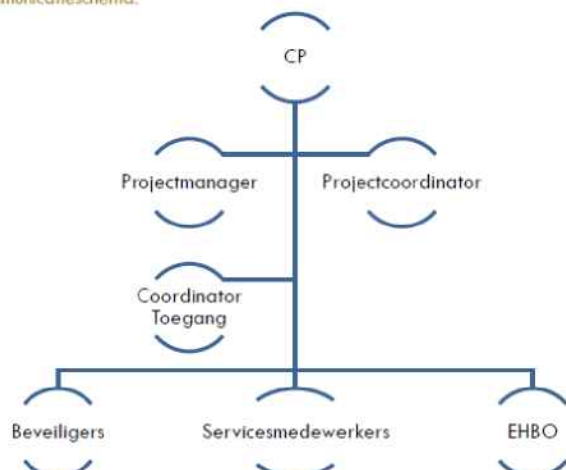



### 3.4.3 Beveiligingsmedewerkers

Alle beveiligingsmedewerkers van PSSE zijn gediplomeerd beveiligers. Zij zijn in het bezit van een grijze (beveilige 2) of blauwe (Event Security Officer) beveiligingspas. Daarnaast volgen de beveiligers aanvullende opleidingen zoals BHV, EHBO en agressie reductie training.

De medewerkers van PSSE zijn werkzaam in het volgende door het Ministerie van Justitie goedgekeurde uniform: Blauwe polo, sweater en jas voorzien van bedrijfslogo en V teken, zwarte broek en zwarte schoenen.

PSSE hecht veel waarde aan kwaliteit en service. Daarom werkt PSSE volgens vaste procedures, welke getoetst zijn en akkoord bevonden door verschillende gerenommeerde instanties. PSSE is dan ook de volgende keurmerken toegekend.

Tijdens Sneeuwbal Festival wordt gebruik gemaakt van de volgende functies;

#### **Projectmanager**

De projectmanager is verantwoordelijk voor de beveiliging- en serviceorganisatie naar de organisator toe.

#### **Project Coördinator**

De coördinator is verantwoordelijk voor de operationele aansturing van de beveiliging- en serviceorganisatie.

#### **Centrale Post**

In de Centrale Post (CP) zit een centralist die al het berichtverkeer coördineert. Is te allen tijde beschikbaar.

#### **Sectorleider**

De sectorleiders zijn verantwoordelijk voor een correcte uitvoering van de door de coördinator aan hen gevraagde werkzaamheden.

#### **Beveiligers**

Beveiligers zijn verantwoordelijk voor een correcte uitvoering van de door de sectorleider aan hen gevraagde werkzaamheden.

#### **Servicemedewerkers**

Servicemedewerkers zijn verantwoordelijk voor een correcte uitvoering van de door de sectorleider aan hen gevraagde werkzaamheden.

#### **Stand-by teams**

Een stand-by team bestaat uit een team van 2 á 3 beveiligers die een mobiele functie hebben en daardoor overal op het terrein inzetbaar zijn. Deze teams monitoren het publieksgedrag en werken met een proactieve houding om zodoende escalatie te voorkomen.

Voor verdere details zie bijlage 3 voor het uitgebreide "Beveiligingsplan Sneeuwbal Winterfestival" opgesteld door Profi-sec.

### 3.5 Medische Organisatie

Binnen dit hoofdstuk wordt verkort ingegaan op de medische organisatie van het evenement. Een uitgebreidere beschrijving is terug te vinden in het Gezondheidsplan opgesteld door Event Medical Service (EMS). Dit document is tevens onderdeel van de vergunning(aanvraag), zie bijlage 3.

Bedrijf:	Event Medical Service
Aantal medische posten:	1
Afmetingen post:	50 M2
Verwarmde post:	Ja
Locatie medische post:	Midden op het terrein, tegenover Area 1
Coördinator	1
Centralist	1
Specialistisch Spoedzorg Team	1 team bestaande uit 2 personen
Medisch zorg (arts)	1
Basiszorg	1
Evenementen Eerste Hulp	8
Reddingsbrigade:	Niet aanwezig
Periode aanwezigheid:	28 januari 13:30-23:30 uur
WATERVERSTREKKING bezoeker medische post:	Stromend drinkwater
Water ten behoeve van hygiëne:	Aanwezig
Gratis waterverstrekking:	Ja via waterpunten bij toiletten
<i>Te verwachten zorgcontacten</i>	58



#### 3.5.1 Samenwerking & Ervaring EMS

EMS draagt zorg voor de algehele gezondheid tijdens Sneeuwbal Festival.

De EHBO is gedurende het evenement altijd bereikbaar vanuit 1 grote centrale post op het terrein en goed bereikbaar voor ambulances. Vanaf een half uur voor opening tot een half tot het moment dat alle bezoekers het terrein verlaten hebben, zal er constant een team aanwezig zijn. De EHBO tent wordt volgens de eisen van de Veldnorm Evenementenzorg ingericht.

Alle hulpverleningen/zorgcontact momenten worden geregistreerd. Ook wordt er door Event Medical Service ten tijde van het evenement de temperatuur en luchtvochtigheid bijgehouden en geregistreerd. Waardoor er na afloop van het evenement een gedetailleerd evaluatierapport kan worden verstrekt. Dit wordt dan ook na afloop van het evenement aan de opdrachtgever, reguliere instanties en ander betrokkenen toegezonden.

#### 3.5.2 Teamsamenstelling

Het EHBO-team bestaat tijdens Sneeuwbal Winterfestival uit 14 personen, waarvan één Coördinator, één Centralist, één Specialistisch spoedzorg team bestaande uit twee personen, één medische zorg arts, één Basiszorgverlener en 8 keer Evenementen eerste hulp. Tijdens het festival zullen nieuwe medewerkers te allen tijde worden ingeroosterd met ervaren medewerkers. De leiding van het team ter plaatse is in handen van de medisch coördinator.

*De dienstdoende eindverantwoordelijke is te allen tijde te bereiken via portofoon en op het mobiele telefoonnummer: volgt.*

Bij persoonlijke ongevallen bepaalt de E.H.B.O. eventueel in overleg met de organisatie, of eventuele slachtoffers volledig behandeld worden op het festivalterrein of dat er externe hulp ingeroepen moet worden. In overleg met betrokkene zal in geval de E.H.B.O. dat wenselijk acht doorverwezen worden naar een eerste-hulp-post van een ziekenhuis. (De verantwoordelijkheid ligt dan bij betrokkene en zijn/haar begeleider(s).)

Voor verdere details zie bijlage 2 voor het uitgebreide "Medisch Plan Sneeuwbal Winterfestival" opgesteld door EMS

### 3.6 Verkeer – bereikbaarheid & mobiliteit

De verkeersdoorstroming wordt gecoördineerd door het bedrijf Bureau Verkeersregelaars Nederland. BVN is vanaf 2019 de vaste partner in verkeer bij The Zoo Events. BVN heeft op meerdere evenementen van The Zoo Events bewezen de bezoekersstromen op een veilige wijze te reguleren, waaronder op de afgelopen edities.

Op basis van het type evenement, het bezoekersprofiel en de locatie is door BVN beleid beschreven omtrent parkeren, fietsers en openbaar vervoer en kritisch gekeken naar de inzet van personeel en calamiteiten. Hieronder vindt u een samenvatting van het mobiliteitsplan van BVN.

Bedrijf	BVN Verkeer
Parkeerterrein bezoekers	Nee, P&R Westraven
Vergoeding parkeerplaats bezoekers	Nee
Parkeerterrein Crew:	Nee
Parkeerterrein Artiesten:	Ja P artist
Pendelbussen:	Nee
Fietsenstalling:	Ja
Voorverkoop pendelbustickets	Nee



Soort	Aantal bezoekers	Aantal voertuigen
Auto's (personen)	2700	871
Fiets / brommer/lopend	4995	4541
OV	4725	n.v.t
Touringcars	270	6
Taxi / Kiss & Ride:	675	170

#### 3.6.1 Parkeerterrein

Aangezien het evenemententerrein niet beschikt over een eigen parkeerterrein wordt er gebruik gemaakt van de parkeermogelijkheden bij P&R Westraven. Het autoverkeer wordt vanaf de verscheidene richtingen opgevangen door middel van gele tijdelijke bebording. Vanaf P&R Westraven kunnen zij met de tram naar de Vasco da Gammalaan, waarna zij via de Koeriersterlaan zo Park Transwijk in kunnen lopen.

#### 3.6.2 Openbaar vervoer

Een groot deel van de bezoekers zal met het openbaar vervoer komen. De tramhalte Vasco da Gammalaan is prima gesitueerd ter hoogte van de ingang van het park. Normaliter worden bezoekers die naar Park Transwijk willen door 9292ov.nl naar de halte op het 5 mei plein verwezen. Wij zullen opnieuw contact met 9292ov.nl opnemen om deze halte voor één dag te laten wijzigen in de Vasco da Gammalaan.

Om alle bezoekers veilig over te laten steken wordt vanaf 21:00 uur de Beneluxlaan vanaf de rotonde Europalaan afgesloten voor al het doorgaand verkeer. Door deze maatregel kunnen bezoekers vrij oversteken richting de tramhalte en zal er geen verkeer de voetgangersstroom doorkruisen. Er zal opnieuw gevraagd worden aan QBUZZ of er bij de uitstroom extra trams en extra lange trams kunnen worden ingezet. In voorgaande edities vertrok er tussen 22.30 – 00.00 ongeveer elke 8 minuten een tram in beiden richtingen.

#### 3.6.3 Fietsenstalling

Omdat een groot deel van de bezoekers met de fiets komt, word er een tijdelijk fietsenstalling gecreëerd op 3 plekken. De tijdelijke fietsenstallingen hebben een capaciteit van minimaal 6.000 fietsen. Om de fietsers te faciliteren worden er mobiele lichtmasten geplaatst op plekken waar de vaste verlichting tekort schiet.

#### 3.6.4 Taxi's / halen & brengen

Het is de bedoeling dat tijdens de instroom het Kiss&Ride en taxiverkeer slechts zeer kortstondig stil staat. Hiervoor worden de voertuigen naar de meest rechterbaan op de Beneluxlaan geleid. Onder begeleiding van een verkeersregelaar kunnen de bezoekers uitstappen, waarna het voertuig zijn weg kan vervolgen. De inzet van verkeersregelaars is hier gericht op het snel doorsturen van verkeer na het uitstappen van de bezoekers en het begeleiden van de verkeersstromen.

Tijdens de uitstroom is de situatie anders voor Kiss&Ride en taxiverkeer met een keurmerk. Hiervoor wordt de Beneluxlaan vanaf de rotonde Europalaan om 21:00 afgesloten d.m.v. een hek en kegels voor al het doorgaand verkeer. De voertuigen worden opgesteld op de Beneluxlaan om hier de passagiers in te laten stappen. De taxi's met een geldig keurmerk worden het dichtst bij de ingang opgesteld, en de voertuigen van kiss&ride komen daar achter te staan.

Vertrekkende voertuigen moeten richting het 5 mei plein vertrekken en kunnen bij de kruising met de Churchillaan en koningin Wilhelminalaan hun eigen weg gaan, begeleid door de verkeerslichten. Om conflicten met de voetgangers richting de tramhalte te voorkomen worden extra servicemedewerkers ingezet.

### **3.6.5 Touringcars**

Uit eerdere jaren blijkt dat het aantal bezoekers dat van buiten de regio komen met een touringcar toeneemt. Voor deze bussen hebben we een tijdelijke parking gecreëerd aan de Europalaan (parallelweg), de plek waar voorheen de tippelzone gesitueerd was. Doormiddel van bebording (touringcars/bussen) worden de bussen hierheen geleid. Bezoekers kunnen hier veilig uitstappen en op dezelfde plek ook weer vandaan vertrekken. Voor de touringcars is er deze editie bebording aangebracht om de touringcar chauffeurs naar dit punt te leiden. Het in- en uitstappen van de passagiers en de regulering van het bestaande (reguliere) busverkeer hiertussen wordt begeleid door een verkeersregelaar. Na het laten uitstappen van de passagiers moeten de bussen een andere parkeerplek zoeken om zich vervolgens tijdens de uitstroom opnieuw op te stellen aan de Europalaan.

### **3.6.6 Hulpdiensten**

Het is van groot belang dat er altijd rekening gehouden wordt met onvoorziene situaties. De personele inzet wordt hier vooraf op getraind en geïnstrueerd. Indien er door de veiligheidscoördinator of eerste hulpverlener hulpdiensten zijn opgeroepen, dan wordt dit meteen doorgegeven aan de security. Deze zorgen ervoor dat een security medewerker met een portofoon de hulpdiensten opvangt bij de calamiteiteningang bij restaurant Zinnia. Deze medewerker moet op de hoogte zijn van de plaats van bestemming en de snelste aanrijdroute. Bij de aankomst van meerdere hulpdiensten blijft de medewerker bij de calamiteiteningang staan. Overige verantwoordelijken zorgen ervoor dat de aanrijdroute zo snel mogelijk wordt vrijgemaakt.

*Voor verdere details zie het uitgebreide "Mobiliteitsplan Sneeuwbal Winterfestival" (Bijlage 4)" opgesteld door Bureau Verkeersregelaars Nederland (BVN)*

## 4. Technische Hygienezorg & Overige Productie

Dit hoofdstuk biedt allereerst kort plek voor de sanitaire voorzieningen. Vervolgens wordt ingegaan op de horeca en lockers, komen de reinigingswerkzaamheden en afvalverwerking tijdens en na afloop van het evenement aan bod en zal er tot slot in worden gegaan op een stukje productie.

### 4.1 Sanitaire Voorzieningen

Betreft sanitaire voorzieningen geldt de norm 1 toilet per 150 bezoekers. The Zoo Events zit altijd ruim onder deze norm. De toiletten zullen worden geleverd door Antonis Verhuur. Deze worden tijdens én na afloop van het evenement leeggezogen. Er zal dus geen afval vrijkomen op het terrein. Tijdens het evenement zal een vast schoonmaakteam van meerdere medewerkers van het schoonmaakbedrijf Nagel Schoonmaakservice het sanitair continue schoonhouden en voorzien van toiletpapier.

*The Zoo Events rekent geen geld voor een wc bezoek.*

Sanitair	Aantal:
Chemische toiletten	200 stuks
Plaskruizen	50 stuks
Invalide toiletten	2 stuks (waarvan 1 bij EHBO)
Wasbakken / Tijdelijke drinkwatervoorziening	4 stuks

De toiletten zijn op een ruim opgezette locatie neergezet, op 2 locaties:

#### Toiletgroep 1 naast Area 3

155 dixies  
33 plaskruizen  
1 mindervalide toilet

#### Toiletgroep 2 tussen Area 5 en 6

30 dixies  
15 plaskruizen

### Drinkwater & Handwaswater

Tijdens het evenement wordt geen gratis water verstrekt. Het kraanwater bij de toiletten is drinkbaar, maar wordt in principe gecommuniceerd als handwaswater. De bezoekers mogen hun flesje of drankje niet mee naar het toilet nemen. Dit om het toiletgebied schoon en opgeruimd te houden. Flesjes en bекers worden vaak meegenomen in de toilet wat zorgt voor verstopte toiletten.

### 4.2 Horeca

Gedurende het evenement zijn op diverse plaatsen zowel natte als droge horecapunten gesitueerd. Gedurende het evenement worden zwak alcoholische dranken en warme & koude snacks verkocht. Bezoekers kunnen bij kassa's munten kopen waarmee ze bij de horecapunten kunnen afrekenen. De drankjes worden niet in glaswerk (glazen/ flesjes) uitgegeven/ verkocht, maar in bekers, flesjes en blikjes gemaakt van plastic of polycarbonaat. De organisatie is verantwoordelijk voor alle horeca activiteiten en wordt door The Zoo Catering uitgevoerd.

Horeca	
Bars	7 stuks
Aantal meters	Totaal 110m
Foodcourts	2 foodcourts met foodtenten & foodtrucks
Aantal meters	30 tot 40 m



#### 4.3 Lockers

Op het evenement vlak na de entree wordt door Eventsafe een lockertent opgebouwd waarbij bezoekers voorafgaand aan het evenement of op locatie een kluisje kunnen huren om hun persoonlijke bezittingen in op te slaan tijdens hun bezoek aan het evenement.

Lockertent	
Afmeting lockertent	Nader te bepalen
Aantal lockers	Nader te bepalen
Aantal uitgiftebalies	1 stuks

##### 4.3.1 Gehoorbescherming

Bij de lockers is het ook mogelijk om oordopjes aan te schaffen.

#### 4.4 Afval

Voor de verzorging van de reinigingswerkzaamheden voorafgaand, tijdens en na het evenement wordt een externe partij ingeschakeld. Deze partij is inmiddels vastgelegd; OSN.

De schoonmaakpartij zal gedurende het evenement een milieuploeg inzetten welke controleert of overal voldoende afvalpunten zijn. Ook wordt gecontroleerd of de afvalpunten geleegd dienen te worden. Tevens zorgen zij ervoor dat het afval op de juiste manier wordt gescheiden. Tijdens het festival zullen tevens de afvalbakken buiten het terrein geleegd worden.

Bij einde evenement wordt met bladblazers het afval onder de hekken en andere obstakels weggeblazen, zodat de machines vervolgens het afval kunnen verwijderen. 's Nachts is een ploeg aanwezig die de reinigingswerkzaamheden in de omgeving en langs de toegangswegen uitvoert. Als de laatste hand aan het project is gelegd, wordt het terrein geheel nagelopen. In overleg met de organisatie vindt op een nader te bepalen datum en tijdstip de oplevering van het terrein plaats.

Nr.	Soort dienst	Omschrijving
1	Advisering	Logistiek, afvalpreventie, scheiding
2	Projectbegeleiding	Coördinatie
3	Afvalverzameling	Beschikbaar stellen van alle inzamelmiddelen
4	Afvalscheiding	Toepassen van alle afvalscheiding methodieken
5	Afvalinzameling	Inzameling in de daarvoor bestemde containers
6	Afvalverwerking	Afval aanbieden aan afvalverwerker

##### Vrijkomende afvalsoorten

Nr.	Afvalsoort	Inzamelmiddelen
1	Restafval	Kliko's, BigBags, afzetcontainers
2	Zwerfafval	Kliko's, BigBags, afzetcontainers
3	PET	BigBags
4	Papier / karton	BigBags, afzetcontainer
5	Hout	Afzetcontainer na afloop festival

##### Te scheiden afvalstoffen

Nr.	Afvalsoort	Herkomst
1	Restafval / zwerfafval	Allen / bezoekers
2	PET	Bezoekers
3	Papier / karton	Food / drinks
4	Hout	Decor / bouw materiaal



## **4.5. Overige productie**

### **4.5.1. Stroom**

Stroom wordt op Sneeuwbal geregeld door Gerard Huiden BV. Op de terreintekening is aangegeven waar de aggregaten aanwezig zullen zijn. Bij elk aggregaat staat een CO<sub>2</sub> blusser en/of poederblusser om eerste branden te kunnen blussen. Alle dieseltanks zijn dubbelwandig, zodat een eventueel lek geen milieuverontreiniging veroorzaakt.

Op het moment dat de aggregaten aangaan is er blusmateriaal aanwezig bij het aggregaat.

Het telefoonnummer van de contactpersoon van de stroomleverancier zal worden opgenomen in de telefoonlijst in bijlage 1. Communicatie wat betreft stroom zal plaatsvinden op kanaal 4 – productie & sitecrew.

### **4.6.2. Licht & Geluid**

De techniek van alle podia wordt geregeld door Music & Show Productions. Zij staan tijdens het evenement in contact met het productieteam en US Productions.

De organisatie van Sneeuwbal zal zorgen voor voldoende verlichting op en om het terrein. Er wordt gebruik gemaakt van de bestaande (straat)verlichting, maar er zal ook verlichting op noodstroom en op plekken waar niet goed verlicht is.

## 5. Crowdmanagement

Dit hoofdstuk gaat dieper in op het begrip crowdmanagement, beginnend met de door de organisatie en beveiliging genomen maatregelen op dit gebied. Daarna wordt de instroom van het evenement nader bekeken, gevolgd door de uitstroom. Vervolgens wordt ingezoomd op de begrippen crowdcontrol en overcrowding. Tot slot geeft de afsluitende paragraaf de inzet/maatregelen weer welke buiten het evenemententerrein worden verzorgd.

### 5.1. Maatregelen crowdmanagement

Binnen sub paragraaf 5.1 worden enkele maatregelen besproken welke op het terrein ingezet/genomen worden ten behoeve van crowdmanagement.

#### 5.1.1. Inrichting evenemententerrein

Het evenemententerrein is ruim opgezet en zodanig ingericht dat optimaal gebruik gemaakt wordt van het aantal vrije m<sup>2</sup>. De area's en facilitaire zaken zoals lockers, horeca uitgiftepunten en kassa units zijn zodanig gesitueerd dat bezoekers deze makkelijk en optimaal kunnen bereiken en dat zij het aantal te verwachte bezoekers kunnen faciliteren zonder (teveel) rijvorming te creëren. Hierbij is rekening gehouden met het piekmoment tijdens de in- en uitstroom. Mochten door piekmomenten bij de facilitaire punten toch langere rijen ontstaan dan heeft dat geen invloed op de reguliere bezoekersstromen op het evenemententerrein.

#### 5.1.2. Kassa's

Op een centrale locatie, vlak na binnenkomst op het terrein zijn kassapunten geplaatst. Daarnaast zijn er op het terrein ook nog kassa's geplaatst. In totaal zijn er 40 kassaluikjes beschikbaar, welke op de piekmomenten (bij instroom en voor het eetmoment) allen geopend zullen zijn. Dit is voldoende om bezoekers binnen maximaal 10 minuten te hebben geholpen. Afhankelijk van de drukte bij de kassapunten worden er kassapunten gesloten of (indien mogelijk) geopend. Mochten er grote rijen ontstaan dan wordt de volledige kassa unit capaciteit gebruikt om deze weg te werken.

#### 5.1.3. Hekwerk/Barriers

Op diverse plaatsen op en/of rondom het festivalterrein wordt hekwerk geplaatst om niet publiekelijke locaties af te schermen dan wel publieksstromen te begeleiden en reguleren. Om het festivalterrein zullen ook opzethekken worden gebruikt om inklimmers te voorkomen. Voor alle podia worden barrierlijnen geplaatst om de publieksdruk voor het podium tegen te houden.

#### 5.1.4. Sectorindeling

Ten behoeve van het vergroten van de beheersbaarheid van de operationele aansturing, en in verband met de veiligheid, wordt het festivalterrein onderverdeeld in kleinere (niet feitelijk afgeschermd) sectoren. De sectorindeling zal in beginsel geen compartimentering omvatten, echter alleen als hulpmiddel ten behoeve van de operationele aansturing dienen.

In geval van incidenten kan besloten worden om over te gaan tot compartimentering/afscherming van een sector of area ten einde het incident beter beheersbaar te houden. In beginsel kan dit door beveiligers tijdelijk worden afgeschermd totdat de organisatie het gebied kan afzetten met laag of hoog gezeild hekwerk en of rood/wit gekleurd afzetlint.

Het verkeersplan, tevens onderdeel van de vergunning(aanvraag), gaat dieper in op de situatie en inrichting buiten het evenemententerrein. Hier wordt voornamelijk beschreven hoe de situatie het beste ingericht kan worden, om de bezoekersstromen op een veilige en ordelijke manier het terrein te laten bereiken en verlaten.

## 5.2. Instroom

Sub paragraaf 5.2 zoomt in op de instroom van het evenement vanaf de ingang op het gebied van ticketscan en visitatie.

### 5.2.1. Ticketscan

Bij aanvang van het evenement worden de toegangssluisen bemand door medewerkers van de organisatie welke de kaartcontrole uitvoeren. De kaartverkoop verloopt via Your Ticket Provider, de vaste partner van de organisator op het gebied van ticketscan. Hierdoor is er een uitstekende samenwerking tussen beide partijen en kan snel en slagvaardig gehandeld worden indien noodzakelijk. Wanneer het evenement nog niet uitverkocht is, vindt er kaartverkoop aan de deur plaats, online gaat de verkoop nog wel door. Via Social Media wordt met de (potentiële) bezoekers gecommuniceerd hoeveel kaarten er nog beschikbaar zijn en of het evenement uitverkocht is.

De kaartscan-medewerkers gaan met behulp van speciale kaartscanners de toegangskaarten controleren. Het systeem controleert de kaarten op echtheid/ en of ze reeds gebruikt zijn, zodat er maar één persoon per kaart het evenement kan betreden.

De vaste partner in ticketverkoop is ook met één á twee mensen aanwezig bij de ingang om de kaartcontrole te ondersteunen en waar nodig problemen te kunnen tackelen.

Door de ticketscan-statistieken van 2020 is te zien dat de grote toestroom rond 15 uur was, dat zal nu ook vergelijkbaar zijn.

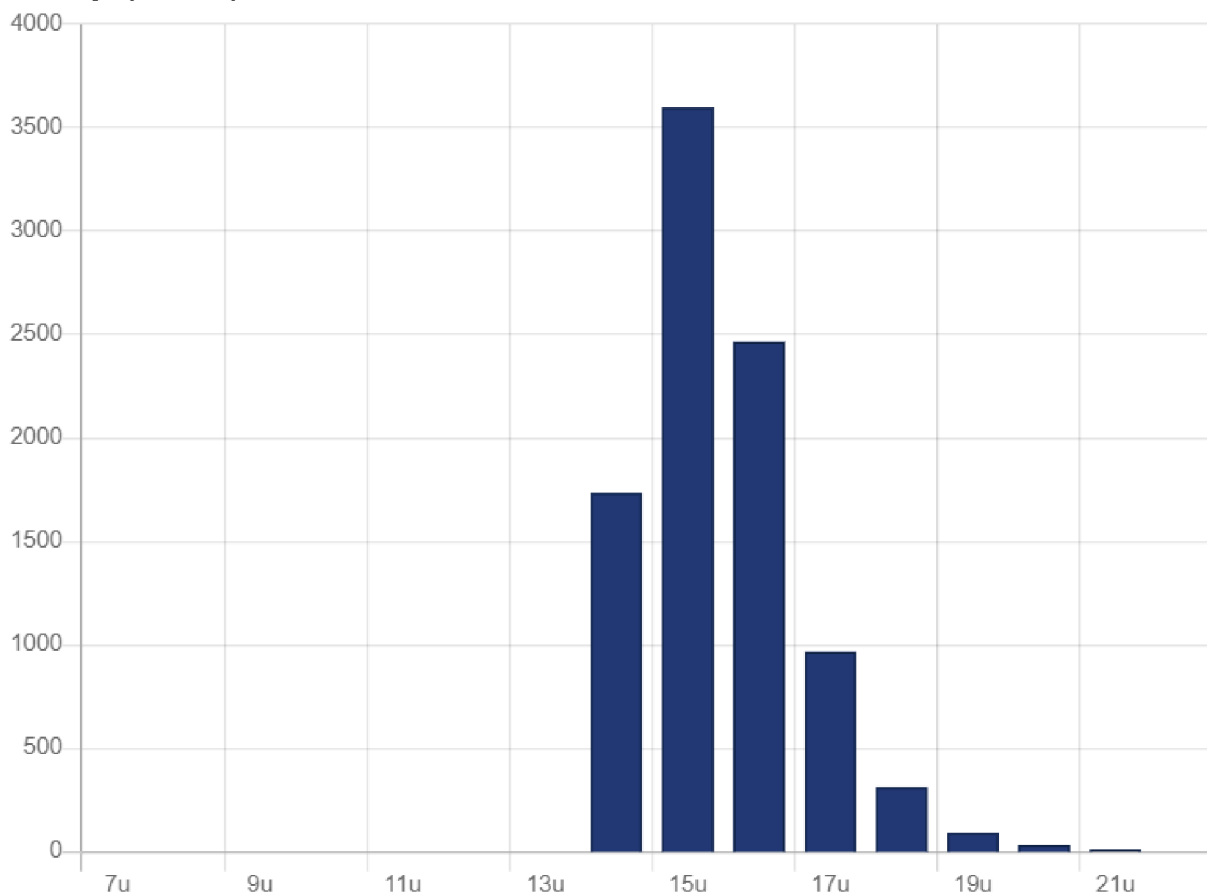

### 5.2.2. Visitatie

Na deze kaartcontrole volgt de 100% visitatiecontrole. De visitatiesluisen worden bemand door beveiligingsmedewerkers voor het uitvoeren van de oppervlakkige veiligheidsfouillering bij de bezoekers. Bezoekers worden hier gecontroleerd op het bezit van strafbare (voor inbeslagname vatbare) en niet toelaatbare voorwerpen. In geval van niet toelaatbare voorwerpen wordt de bezoeker in de gelegenheid

gesteld om vrijwillig afstand te doen van het voorwerp of anderszins wordt hem of haar de toegang geweigerd. In geval van strafbare voorwerpen wordt, afhankelijk van het met politie afgestemde beleid, de bezitter aangehouden en overgedragen aan de politie. In ieder geval worden de voorwerpen in beslag genomen, dan wel er in alle gevallen vrijwillig afstand van gedaan moet worden. In alle andere gevallen zal de bezoeker de toegang worden geweigerd.

De organisatie en beveiliging is zich ervan bewust dat gezien het jaargetij het festival georganiseerd wordt en het thema van het event, bezoekers gekleed in dikke jassen of verkleed aankomen bij de toegangscontrole. Hier zal extra op gebiefd worden naar de beveiliging toe en er zal langer de tijd worden genomen om te visiteren. Het gebied waarin de toegangscontrole plaatsvindt zal te allen tijde helder verlicht zijn en voorzien zijn van afvalbakken waarin niet toelaatbare voorwerpen of onwenselijke voorwerpen van geringe waarde in worden gededponeerd.

De toestroom van de bezoekers wordt nauwlettend in de gaten gehouden door de beveiligers en de organisatie. De toegangssluisen worden zo optimaal mogelijk bemand om een snelle doorstroom van bezoekers te creëren. Afhankelijk van het aantal bezoekers wat nog wordt verwacht worden de beveiligers bij de toegangssluisen op- en afgeschaald. De ingang zal bestaan uit 28 poorten, 1 invalidepoort en 1 uitgangspoort. Na elke poort staat een beveiligingsbeambte die de bezoekers zal fouilleren/visiteren, tijdens de drukste piek zijn dit 28 beveiligingsbeambten.

Het fouilleren dient zoveel mogelijk plaats te vinden door een beveiligers van het zelfde geslacht als zijnde de bezoeker. Bovendien zal **iedereen** gecontroleerd worden op leeftijd, de minimale leeftijd voor toegang tot dit evenement is 18 jaar.

Op het toegangsbewijs en bij de entree zal er verwezen worden naar de algemene voorwaarden van organisatie The Zoo Events. De huisregels van The Zoo Events zullen middels van banners duidelijk weergegeven worden voordat men het terrein betreedt.

In geval van twijfel over toelaatbaarheid van zaken, zal in beginsel overleg plaatsvinden met de supervisor /veiligheidscoördinator van het evenement. Bij aanhoudende twijfel vindt overleg plaats met een medewerker van politie.

### 5.3. Uitstroom

De muntverkoop stopt 15 minuten voor sluitingstijd, de barren stoppen een kwartier later.

Mocht een massale uitstroom opgang komen kunnen de afvoerwegen verstopt raken. De beveiliging en organisatie monitoren dit. Indien een dergelijke situatie zich voor dreigt te doen, wordt de uitgang bij de visitatiepoorten nog verder versmalt. Hierdoor neemt de publieksdichtheid op de afvoerwegen af. Zodra de druk afneemt kan de uitgang eventueel weer iets vergroot worden. Echter niet verder dan het smalste gedeelte van de vervolgroute van de bezoekers. In het geval van het evenemententerrein van Sneeuwbal is dit, de Koeriersterlaan.

Enkele mobiele teams van de beveiliging begeleiden de uitstroom buiten het evenemententerrein.

### 5.4. Crowdcontrol en overcrowding

Deze sub paragraaf gaat dieper in op overcrowding.

#### 5.4.1. Overcrowding

Het evenemententerrein is ruim opgezet en podia en facilitaire voorzieningen zijn ruimtelijk ingericht en geplaatst, zodat maximaal van het aantal vrije m2 gebruik kan worden gemaakt om alle bezoekers te huisvesten.

Hieronder wordt het aantal beschikbare vierkante meters beschreven per area, hoeveel mensen er in deze area tegelijkertijd aanwezig kunnen zijn en hoeveel mensen de organisatie maximaal tegelijkertijd verwacht in de betreffende area.

Area	Beschikbare m <sup>2</sup>	Aantal personen wat maximaal aanwezig kan zijn	Aantal te verwachten personen tegelijkertijd
Area 1	1.550 m <sup>2</sup>	3.875	3.875
Area 2	1.000 m <sup>2</sup>	2.500	2.500
Area 3	900 m <sup>2</sup>	2.250	2.250
Area 4	470 m <sup>2</sup>	1.175	1.175
Area 5	500 m <sup>2</sup>	1.250	1.250
Area 6	160 m <sup>2</sup>	400	400
Area 7 - Schirmbar		100	100
<b>Overig terrein</b>	<b>10.859 m<sup>2</sup></b>		

Totaal evenemententerrein (incl. alle area's en overige delen van het terrein) is 15.439 m<sup>2</sup>, genoeg ruimte voor de maximaal 13.500 personen die we op het evenement verwachten.

Indien, ondanks de grote opzet, overcrowding dreigt in een area wordt deze met behulp van beveiligingsmedewerkers en eventueel hekwerk voortijdig afgesloten door beveiligers voor de inkomende bezoekersstroom. Alleen de mogelijkheid om het gebied te verlaten blijft; mocht een gebied zo vol raken dat het maximale aantal bezoekers op dat stuk terrein is bereikt dan zullen beveiligingsmedewerkers de inkomende bezoekersstroom tegenhouden. Op het moment dat er bezoekers het gebied verlaten worden er nieuwe bezoekers toegelaten. Lage dranghekken zorgen ervoor dat bezoekers een rij vormen om het terrein op te kunnen.

Omdat het hier een muziek event betreft is de verwachting dat het publiek zich niet statisch opstelt en veelal in beweging is. Er worden geen artiesten geprogrammeerd die een risico van verdrukking voor het podium met zich meebrengen. Desondanks hebben we beveiligingsbeambten die dit in de gaten houden.

Beveiligers houden de situatie nauwlettend in de gaten en geven eventuele bijzonderheden direct door aan de centrale post beveiliging zodat hier effectief op gehandeld kan worden.

#### 5.4.2. Preventieve maatregelen groepsgedrag

Er zullen een aantal preventieve maatregelen van kracht zijn bij dit evenement gelet op de mogelijkheid van groepsgedrag. Belangrijk hierin is om individuele leden binnen een groep en de groep in zijn totaal uit de anonimiteit te halen. Dit doen we door de inzet van interventie teams bij de toegangscontrole die bekend zijn met groeperingen uit de regio Utrecht. Wanneer een groep of personen binnen de groep worden herkend bij de ingang, zal er een gesprek met hen worden gevoerd.

Op het terrein lopen er voldoende interventieteams die de groep(en) in de gaten kunnen houden en eventueel kunnen ingrijpen mocht dat nodig zijn.

Er dienen goede afspraken tussen de organisatie en de politie te worden gemaakt aangaande het verlenen van assistentie bij een massale vechtpartij. De contactgegevens van de operationeel commandanten tijdens Sneeuwbal Winterfestival ontvangen wij graag. Deze operationeel commandanten zijn de schakels voor de organisatie met de politie. Het scenario geweld zoals verderop in dit plan beschreven is van toepassing tenzij er zich een situatie voordoet waarbij er massaal geweld wordt gebruikt waarbij de veiligheid van bezoekers en beveiligers in gevaar komt. In deze situatie zal de politie moeten optreden om de situatie onder controle te krijgen.

## 6. Calamiteiten & Ontruimingen

In het hoofdstuk calamiteiten is een inventarisatie gemaakt van de mogelijk incidenten welke zich kunnen voordoen tijdens het evenement. Voor het evenement Sneeuwbal Winterfestival zijn onderstaande mogelijke calamiteiten omschreven:

- Agressie & Geweld
- Volksgezondheid
- Gedrang
- Extreem weer
- Massale opkomst
- Brand bouwwerk
- Bommelding
- Zakkenrollerij/ diefstal

### 6.1. Mogelijke Calamiteiten

De mogelijke situaties worden hierna nader toegelicht aan de hand van de volgende drie criteria; proactieve maatregelen, interne alarmeringsprocedure en externe alarmeringsprocedure.

#### 6.1.1. Agressie & Geweld

Proactieve maatregelen	Oppervlakkige veiligheidsfouillering en interventie teams welke preventief toezicht houden.
Interne alarmeringsprocedure	Melding maken van elk agressief gedrag en via portofoon wordt dichtstbijzijnde interventieteam naar desbetreffend gebied gestuurd.
Aanhouding	<i>Personen die zich schuldig hebben gemaakt aan een handgemeen of vernielingen zullen aangehouden worden en zo spoedig mogelijk aan de politie overgedragen worden.</i>
Externe alarmeringsprocedure	Mocht de situatie zodanig uit de hand lopen dat de beveiliging deze niet meer onder controle kan krijgen, dan zal de beveiliging de hulp inroepen van de politie. Dit gebeurt telefonisch (112) door CP beveiliging.

#### 6.1.2. Volksgezondheid

Proactieve maatregelen	Hanteren van het zero tolerance beleid en de daarbij horende controles bij de entree. Tevens worden interventie teams ingezet, welke toezien dat bezoekers die te dronken zijn en/of onder invloed van verdovende middelen, geen gevaar voor zichzelf of anderen zijn.
Interne alarmeringsprocedure	Via portofoon wordt beveiligingsbeambte ingeschakeld. Beveiligingsbeambte kan indien nodig EHBO inlichten via portofoon ter assistentie.
Externe alarmeringsprocedure	Mocht een ambulance nodig zijn verloopt dit contact via de coördinator van de E.H.B.O. dienst.

#### 6.1.3. Gedrang

Proactieve maatregelen	Indien overcrowding dreigt wordt het betreffende gebied met behulp van beveiligingsmedewerkers en eventueel hekwerk voortijdig afgesloten voor inkomende bezoekers. Alleen de mogelijkheid om het gebied te verlaten blijft.
Interne alarmeringsprocedure	Via portofoon wordt het dichtstbijzijnde interventieteam en beveiligingsbeambte naar desbetreffend gebied/persoon gestuurd. Op de plaats van het incident wordt de ernst van de situatie ingeschat. Openbare orde wordt geprobeerd te herstellen. Beveiligingsbeambte kan indien nodig EHBO inlichten via portofoon ter assistentie.
Externe alarmeringsprocedure	Mocht een ambulance nodig zijn verloopt dit contact via de coördinator van de E.H.B.O. dienst.



#### 6.1.4. Extreem weer

Proactieve maatregelen <b>Extreem weer</b>	De organisatie houdt de weersverwachtingen nauwlettend in de gaten. De organisatie monitort op continue basis het weer middels een directe samenwerking met Meteogroup. Meteogroup bewaakt de weersomstandigheden voor grootschalige evenementen waar bezoekers en deelnemers te maken hebben met de weersomstandigheden. Bij de uitvoering spelen de weersomstandigheden t.a.v. de veiligheid voor, tijdens en na het evenement een cruciale rol. The Zoo Events beseft dat de beschikking over de actuele weersinformatie cruciaal is. De ervaren meteorologen verzorgen de bewakingsopdrachten vanuit de 24-uurs weerkamer en zij staan in contact met de veiligheidscoördinator. Verder wordt in het organisatiekantoor via verschillende websites het verwachte weerbeeld exact geprojecteerd, zodat ook de veiligheidscoördinator dit kan bewaken.
Proactieve maatregelen <b>(extreme) Hitte</b> ( <i>boven 25 graden</i> )	Er is voldoende water aanwezig om bezoekers af te koelen. De EHBO post is voldoende uitgerust om bezoekers te behandelen welke onwel zijn geworden door o.a. warm weer. Er worden voldoende schaduwrijke plekken gecreëerd.
Interne alarmeringsprocedure <b>(extreme) Hitte</b>	Organisatie en beveiligers is extra alert op oververhittingsverschijnselen. EHBO wordt direct ingeschakeld via de portofoon.
Proactieve maatregelen <b>(extreme) Kou</b> ( <i>onder 10 graden</i> )	Tenten worden verwarmd middels meerdere hitte kanonnen. Er zijn lockers aanwezig voor bezoekers waar men extra warme kleding in kan opbergen. Van te voren wordt naar de bezoekers gecommuniceerd dat men zich goed warm moet aankleden. De EHBO is extra voorbereid op onderkoelingsverschijnselen. Tevens is de EHBO post goed verwarmd.
Interne alarmeringsprocedure <b>(extreme) Kou</b>	Personeel inzetten om bezoekers langs de aanlooproutes te informeren. Via portofoons wordt de organisatie en de beveiliging ingelicht. De toegangspoorten van de entree worden dichtgezet. Alleen bezoekers kunnen dan naar buiten, maar niet meer naar binnen.
Proactieve maatregelen <b>(extreme) Regenval</b>	De organisatie stelt gratis regenponcho's beschikbaar. Bij een slechte weersvoorspelling worden overkappingen die optioneel zijn ingetekend, gerealiseerd. Er wordt goed in de gaten gehouden of er zich lekkages voordoen en/of deze een probleem opleveren voor de elektrische installaties of voor onderdelen van het programma. Er wordt voorkomen dat kabels en stopcontacten op vochtgevoelige plaatsen komen te liggen.
Interne alarmeringsprocedure <b>(extreme) Regenval</b>	Bij hevige regen wordt de productiecoördinator opgeroepen alle apparatuur en tenten te checken op lekkages en vocht. Eventueel wordt de elektriciteit uitgeschakeld.
Proactieve maatregelen <b>(extreme) Wind</b>	Indien sprake is van harde wind (windkracht 6 of hoger) neemt de organisatie extra maatregelen om obstakels extra te zekeren of op te ruimen. Eventuele tentzeilen worden dicht gedaan.
Interne alarmeringsprocedure <b>(extreme) Wind</b>	Indien de wind te hevig wordt kan de organisatie overgaan tot het stopzetten van programmaonderdelen. Er wordt contact opgenomen met de veiligheidscoördinator over doorgang van het programma. Organisatie roept via portofoon alle personen op voor een afstemmingsoverleg. Beslissing nemen of er ontruimd dient te worden. Inlichten hulpdiensten.
Proactieve maatregelen <b>Onweer &amp; Bliksem</b>	De organisatie zorgt ervoor dat alle tenten & aggregaten geaard zijn.
Interne alarmeringsprocedure <b>Onweer &amp; Bliksem</b>	Bij verwachting van onweer en/of bliksem zal bepaald worden of er overgegaan wordt tot ontruiming en evacuatie. De organisatie kan dan overgaan tot stopzetten van programma's. Er wordt contact opgezocht met de veiligheidscoördinator over doorgang programma en eventueel onder leiding van beveiliging wordt tot ontruiming over gegaan.

Interne alarmeringsprocedure	Organisatie roept via portofoon alle personen op voor een afstemmingsoverleg. Beslissing nemen of er ontruimd dient te worden. Inlichten hulpdiensten.
Externe alarmeringsprocedure	Indien nodig het publiek informeren en kalmeren via de geluidsinstallatie. Taken uitvoeren die door het afstemmingsoverleg worden aangedragen. Ondersteuning geven aan de hulpdiensten. Bij ontruiming overschakelen naar het ontruimingsplan.

#### **6.1.5. Massale opkomst**

Proactieve maatregelen	Via Social Media (Facebook, Twitter) wordt gecommuniceerd dat het evenement is uitverkocht. Bij de entree van het evenement wordt een groot spandoek opgehangen met SOLD OUT.
Interne alarmeringsprocedure	Personeel inzetten om bezoekers langs de aanlooproutes te informeren. Via portofoons wordt de organisatie en de beveiliging ingelicht. De toegangspoorten van de entree worden dichtgezet. Alleen bezoekers kunnen dan naar buiten, maar niet meer naar binnen.
Externe alarmeringsprocedure	Mocht de situatie zodanig uit de hand lopen dat de beveiliging deze niet meer onder controle kan krijgen, dan zal de beveiliging de hulp inroepen van de politie. Dit gebeurt middels een rechtstreekse portofoonverbinding tussen de politie en CP beveiliging.

#### **6.1.6. Brand**

Proactieve maatregelen	De organisatie zorgt ervoor dat bij het podium en overige risicovolle bouwsels de benodigde blusmiddelen aanwezig zijn. Materialen worden geïmpregneerd. Tevens wordt gebruik gemaakt van brandvertragende materialen etc. Voordat het evenement plaatsvindt wordt een veiligheidsschouw gelopen om te controleren of de locatie voldoet aan alle (brand)veiligheidseisen.
Interne alarmeringsprocedure	Mocht er zich een brand voordoen onderneemt de leidinggevende op die specifieke locatie (organisatie, beveiliging of hoofd cateringpunt) een eerste bluspoging. Bij een melding van brand of ontploffing waarschuwt de beveiliging direct de CP beveiliging. De CP beveiliging stuurt direct meerdere "standby" teams naar het incident. Vervolgens alarmeert de CP beveiliging het veiligheidsteam.
Externe alarmeringsprocedure	Bij een (brand)calamiteit wordt altijd de brandweer gewaarschuwd via het veiligheidsteam. De veiligheidscoördinator wordt middels portofoon gewaarschuwd, welke op zijn beurt de brandweer zal waarschuwen via het afgesproken kanaal (telefoon).

#### **6.1.7. Bommelding**

Proactieve maatregelen	Voorafgaand wordt het festivalterrein onderzocht door de beveiliging.
Interne alarmeringsprocedure	Degene die de bommelding binnen krijgt dient direct de organisatie dan wel de beveiliging in te lichten. Vervolgens wordt het veiligheidsteam bij elkaar geroepen.
Externe alarmeringsprocedure	Het veiligheidsteam bespreekt bij een bommelding de situatie. De politie is in dit geval leidend. De politie brengt een advies uit omtrent de bommelding. Indien nodig wordt opgeschaald en worden bomverkenner ingeschakeld.

### 6.1.8. Zakkenrollerij/diefstal

Proactieve maatregelen	Bij de toestroom van het publiek wordt gelet op zogenaamde "risicogroepen". Indien de beveiliging/organisatie het vermoeden heeft dat er bezoekers zijn die niet voor het evenement komen, worden zij preventief geweigerd. De organisatie behoudt zich het recht om bezoekers te weigeren van het evenement zonder opgave van redenen zoals vermeld in de huisregels. Daarnaast zal het beveiligingspersoneel er op toezien dat het publiek/standhouders en deelnemers zorgvuldig omgaat met haar waardevolle eigendommen.
Repressieve maatregelen	Indien een poging tot diefstal wordt geconstateerd wordt conform het beleid gehandeld. De bevoegde beveiliging licht direct zijn beveiligingscoördinator in nadat hij overgegaan is tot aanhouding. De betrokken beveiliging informeert de verdachte persoon over zijn aanhouding.
Bevoegdheden	Indien een persoon van diefstal wordt verdacht, wordt deze aangehouden. Overgaan tot aanhouding is enkel toegestaan bij het betrappen op heterdaad. Buiten heterdaad is alleen de politie bevoegd om de persoon aan te houden.

## 6.2. Wanneer Calamiteit

In het geval van een calamiteit of een dreiging hiervan kan de organisatie overgaan tot het inwerking stellen van het ontruimingsplan. De veiligheidscoördinator is de persoon die bevoegd is om het ontruimingsplan in werking te stellen. Op het moment dat de brandweer/politie ingeschakeld wordt en deze arriveert, kunnen zij de leiding overnemen; dan worden zij waar nodig ondersteund door het veiligheidsteam.

Het inwerking stellen van het ontruimingsplan wordt in het volgende hoofdstuk behandeld.

Het evenement vindt plaats op 28 januari in Utrecht en trekt ca 13.500 bezoekers. Zowel de datum als de plaats en het aantal bezoekers brengen geen hoog risico met zich mee wat betreft (terreur) dreiging.

## 7. Ontruiming evenemententerrein

Tijdens een evenement kunnen zich calamiteiten voordoen waarbij het noodzakelijk is dat personeel, bezoekers, artiesten en anderen het terrein zo spoedig mogelijk dienen te verlaten.

### 7.1. Algemeen ontruimingsplan

Het ontruimingsplan geeft de structuur aan in verantwoordelijkheden en inzet van medewerkers. Dit alles dient ertoe dat het evenement of onderdelen daarvan op een ordelijke en veilige manier kunnen worden stopgezet.

Er zijn twee type ontruimmingen:

#### 1. Gebiedsontruiming.

Wanneer een specifieke ontruiming op een gedeelte van het terrein plaatsvindt, dan spreken we over een "gebiedsontruiming." Indien bijvoorbeeld een kleine brand is ontstaan in de food area, dan wordt specifiek dit gebied ontruimd door de beveiliging. Middels lint en piketpaaltjes wordt het gebied afgezet en bewaakt. Bezoekers kunnen hier dan niet terecht, totdat het gebied weer veilig is.

#### 2. Algehele ontruiming

Een algehele ontruiming houdt in dat het festival wordt afgelast i.v.m. te heftig noodweer en/of grootschalige calamiteiten.

### 7.2. Verantwoordelijkheid en beslissingsbevoegdheid

Voorwaarde voor een goede ontruiming is dat alle betrokkenen op de hoogte zijn van het ontruimingsplan.

#### Verantwoordelijkheid

Primair is de organisatie, via de beveiliging, verantwoordelijk voor de ontruiming. De politie wordt gevraagd te ondersteunen.

#### Beslissing ontruiming

De beslissing om over te gaan tot een ontruiming wordt genomen door de organisatie in overleg met het veiligheidsteam en/of burgemeester. Naar gelang de aard en locatie van de calamiteit zal het veiligheidsteam tevens de ontruimingsrichting bepalen.

#### Uitvoering

Indien een calamiteit plaatsvindt van zodanige omvang of ernst van aard, kan de organisatie in overleg met PSSE, EHBO, verkeersorganisatie en gemeentelijke veiligheidsdiensten het programma stilzetten en de locatie gedeeltelijk of volledig ontruimen. Indien dit het geval is, brengt de organisatie de hulpdiensten op de hoogte via de Centrale Post. Vanuit de Centrale Post wordt de ontruiming gecoördineerd en de medewerkers op de vloer aangestuurd.

### 7.3. Communicatie

Hieronder zijn de interne communicatiemiddelen weergegeven.

#### Communicatie intern

Kanaal	Wie
1	CP Beveiliging
2	Organisatie
3	Artist Handling
4	Productie
5	Techniek
6	Marketing
7	Finance
8	Crisis
9	Vrij kanaal
10	Crisis

#### 7.4. Verdeling verantwoordelijkheden en medewerkers

Indien er tijdens programmaonderdelen zich situaties voordoen die geen voldoende veiligheid kunnen garanderen, kunnen deze programma's worden stilgezet. De organisatie kan dan vervolgens overgaan tot het ontruimen van het gehele terrein, of onderdelen ervan.

De veiligheidsscoördinator beslist in overleg met de hoofd beveiliging of een programmaonderdeel / locatie wordt ontruimd of niet. Zij bepalen de inzet van mensen op welke plaats en voor hoelang een programma stilgelegd wordt. In dringende gevallen kan een ander lid van de beveiliging overgaan tot het ontruimen van een gebied. Het organisatiekantoor en de veiligheidsscoördinator dienen echter altijd zo snel mogelijk gewaarschuwd te worden.

Bij ontruiming worden de volgende medewerkers ingezet:

- Eindverantwoordelijke organisatie (veiligheidsscoördinator)
- Medewerkers organisatie
- Medewerkers van beveiliging
- Medewerkers verkeerspartij

Alleen leden uit het veiligheidsteam en beveiliging hebben indien nodig overleg met externe hulpdiensten zoals politie, brandweer en dienen in geval van nood als aanspreekpunt.

#### 7.5. Algemene procedures bij ontruiming

Indien door de veiligheidsscoördinator besloten wordt tot ontruiming over te gaan, dan wordt er de volgende procedure in acht genomen.

1. Besluit tot ontruiming;
2. Inlichten eindverantwoordelijke;
3. Stopzetten programma (onderdeel);
4. Afronden ontruiming;

Bovenstaande volgorde betreft de ontruiming van een gecontroleerde ontruiming, maar geen spoed. Er is dus mogelijkheid en tijd om alle betrokkenen bij elkaar te laten komen voor overleg.

##### 7.5.1. Besluit tot ontruiming

De verantwoordelijkheid en uitvoering van de ontruiming ligt bij de veiligheidsscoördinator. Bij dringende gevallen, ligt de uitvoering bij de veiligheidsscoördinator of iemand van beveiliging. De veiligheidsscoördinator staat verder in direct contact met de Politie, die de meldkamer op de hoogte stelt van het in werking stellen van het ontruimingsplan.

##### 7.5.2. Inlichten eindverantwoordelijke

De veiligheidsscoördinator roept via portofoons alle betrokken eindverantwoordelijke naar het organisatiekantoor, of naar de te ontruimen locatie.

1. Veiligheidsscoördinator beoordeelt situatie en overlegt.
2. De eindverantwoordelijke van beveiliging verdelen taken;
3. Eindverantwoordelijke gaan direct naar hun posten.
4. Organiseatiekantoor wordt afgesloten voor bezoekers, als deze in de backstage route gesitueerd is.

##### 7.5.3. Stopzetten programma

Het ineens stopzetten van een programmaonderdeel kan leiden tot paniek; dit moet bij voorkeur worden vermeden. De stagemanager is hierin een belangrijke schakel tussen organisatie en bezoekers. Hij zal het publiek informeren en vertellen hoe de ontruiming zal verlopen:

1. De eindverantwoordelijke beveiliging licht de stagemanager in;
2. Het programma wordt genuanceerd afgebouwd;
3. Podiumlicht wordt langzaam opgevoerd;
4. De stagemanager informeert bezoekers dat het programma is gestopt;
5. De stagemanager meldt het besluit aan de bezoekers en geeft de reden van ontruiming;
6. De stagemanager benadrukt 'Geen reden tot paniek!'
7. Er wordt gemeld dat verantwoordelijke medewerkers op hun posten staan; deze steken hun hand zichtbaar op voor bezoekers;
8. De vluchtroutes worden benoemd en aangewezen.

#### 7.5.4. Afronden ontruiming

1. Zodra de eindverantwoordelijken klaar zijn met hun taken zetten zij zich in om de andere ontruimingsmedewerkers te ondersteunen;
2. Wanneer zij klaar zijn melden zij zichzelf en hun taak af bij organisatiekantoor;
3. De eindverantwoordelijken van het team blijven achter om het festivalterrein te controleren op achterblijvers.

De organisatie draagt in overleg met de gemeente zorg voor eventuele (psychische) hulp voor slachtoffers en getuigen.

#### 7.6. Routing hulpdiensten

Indien er door de veiligheidscoördinator of eerste hulpverlener hulpdiensten zijn opgeroepen, dan wordt dit meteen doorgegeven aan de beveiliging. Deze zorgen ervoor dat een beveiligingsmedewerker met een portofoon de hulpdiensten opvangt bij de calamiteiteningang bij de ingang van het park. Deze medewerker moet op de hoogte zijn van de plaats van bestemming en de snelste aanrijdroute. Bij de aankomst van meerdere hulpdiensten blijft de medewerker bij de calamiteiteningang staan. Overige verantwoordelijken zorgen ervoor dat de aanrijdroute zo snel mogelijk wordt vrijgemaakt.

Op en rondom het evenemententerrein blijft een route beschikbaar voor de hulpdiensten. Zie voor de route de ingetekende UGS Route op de plattegrond (bijlage 1). Deze route is geheel geasfalteerd. De organisatie houdt overigens alle calamiteiten paden op het evenemententerrein vrij van obstakels.

De opstelplekken worden graag in overleg met de brandweer en overige diensten ingedeeld. Dit om ervoor te zorgen dat de plekken op een dergelijke wijze gesitueerd zijn waardoor de diensten optimaal kunnen werken. De calamiteitenroutes worden om die reden tevens graag nader bekeken/besproken met de diensten.

#### 7.7. Volledige ontruiming

Indien er een snelle maar gecontroleerde ontruiming van het gehele evenemententerrein moet plaats vinden, dienen de bezoekers het terrein te verlaten via de nooduitgangen van het festival.

De procedure zoals in 7.5 staat beschreven blijft van kracht bij een gecontroleerde ontruiming met spoed; echter zal het bij elkaar komen van alle betrokkenen achterwege gelaten worden en de communicatie via portofoon verlopen.

Bezoekers worden bij de algehele ontruiming richting nooduitgangen gedirigeerd, de stagemanager zal hen informeren over hoe er ontruimt gaat worden en waarom.

#### 7.8. Ontruimingsplan met externe risicofactoren

Externe risicofactoren zijn factoren die zich buiten het festivalterrein afspelen of waarop de organisatie geen invloed heeft. Denk aan dreigend noodweer wat op komst is of een bommelding in de directe omgeving.

##### 7.8.1. Procedure ontruiming

Het besluit tot ontruiming wordt afhankelijk van de calamiteit genomen door een van de volgende instanties: organisatie, politie, brandweer, Gemeente Utrecht. Mocht een dergelijke situatie zich voordoen zullen de betrokken partijen elkaar op de hoogte brengen.

1. De dienstdoende instantie neemt contact op met de veiligheidscoördinator en zal de orders doorgeven.
2. De veiligheidscoördinator roept via portofoons alle betrokken eindverantwoordelijken naar de organisatiekantoor, of naar de te ontruimen locatie.
3. De eindverantwoordelijken beveiliging verdelen taken;
4. Eindverantwoordelijken gaan direct naar hun posten;
5. Organizekantoor wordt afgesloten voor bezoekers.

##### 7.8.2. Overgaan tot ontruiming

Indien het festivalterrein ontruimt dient te worden dienen de programma's beëindigd te worden zoals beschreven staat in 7.5.3. Indien er geen haast is met de ontruiming zal die via de bestaande entree en direct naastgelegen nooduitgang van het festival verlopen. Bezoekers zijn gewend om het terrein te verlaten via de normale entree. Het heeft geen zin om bezoekers via de nooduitgangen het terrein te



laten verlaten, omdat zij dan gedesoriënteerd kunnen raken. Daarnaast kan er vanuit het reguliere verkeers- en vervoersplan worden gewerkt. Indien er wel haast is wordt er ontruimd zoals beschreven in hoofdstuk 7.7.

## 7.9. Vluchtroutes

### 7.9.1 Algehele ontruiming

Bij een algehele ontruiming van Sneeuwbal maken we gebruik van alle nooduitgangen die beschikbaar zijn.

De vluchtroutes worden vrijgehouden van materialen. Indien het onvermijdelijk is (stroom)kabels over de vluchtroute te laten lopen, worden deze in kabelgoten (ook wel yellowjackets) geplaatst.

In geval van een calamiteit kan via de volgende wegen gevlucht worden:

- **Nooduitgang 1:** 3,5 meter t.b.v. Area 3
- **Nooduitgang 2:** 7 meter t.b.v. Area 2
- **Nooduitgang 3&4:** 2x 7 meter t.b.v. Area 1&2
- **Nooduitgang 5:** 7 meter t.b.v. Area 4&6
- **Nooduitgang 6:** 7 meter t.b.v. Toiletgroep, Area 2 en foodcourt
- **Nooduitgang 7:** 7 meter t.b.v. Area 1,5 & Foodcourt
- **Nooduitgang 8:** 7 meter t.b.v. Entreegebied & Lockers

De nooduitgangen zijn op de terreintekening op de volgende pagina ingetekend.

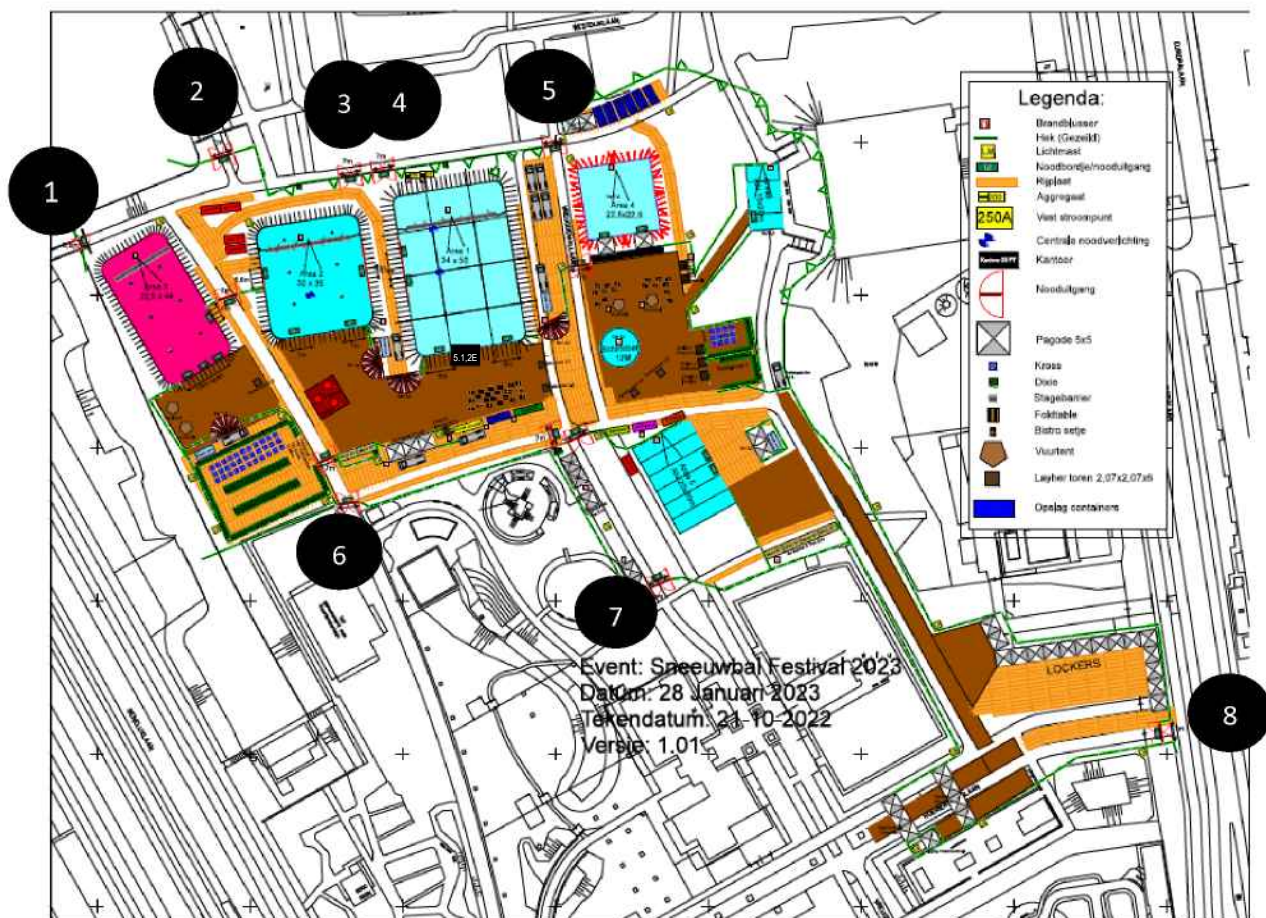

De nooduitgangen zijn ruim toereikend voor een snelle ontruiming. Er wordt rekening gehouden met de dichtheid van de bezoekers (in ons geval 2,0 pers per m<sup>2</sup>). Het terrein zou dan binnen 4 minuten en 42 seconden volledig ontruimd kunnen zijn.

dichtheid	doorstroomcapaciteit	loopsnelheid
1,0 pers/m <sup>2</sup>	1,31 pers/m s	1,31 m/s
1,5 pers/m <sup>2</sup>	1,38 pers/m s	0,92 m/s
2,0 pers/m <sup>2</sup>	1,46 pers/m s	0,73 m/s
2,5 pers/m <sup>2</sup>	1,52 pers/m s	0,61 m/s
3,0 pers/m <sup>2</sup>	1,59 pers/m s	0,53 m/s
3,5 pers/m <sup>2</sup>	1,65 pers/m s	0,47 m/s
4,0 pers/m <sup>2</sup>	1,72 pers/m s	0,43 m/s
4,5 pers/m <sup>2</sup>	1,80 pers/m s	0,40 m/s
5,0 pers/m <sup>2</sup>	1,87 pers/m s	0,37 m/s

De nooduitgangen zijn toereikend voor een snelle ontruiming. Met de volgende rekenmethode uit de BGBOP (artikel 3.35 – capaciteit van een vluchtroute), waarbij rekening gehouden wordt met de aard van de doorgang en het aantal personen dat per minuut per meter doorstroomt, is het terrein binnen 4 minuten en 42 seconden volledig ontruimd.

Omdat we vooraf niet de garantie kunnen geven dat alle nooduitgangen voor de volle 180 graden open geklapt kunnen worden, door toedoen van onregelmatigheden in het terrein of geplaatste obstakels, gaan we in de berekening van de ontruimingstijd uit van de volgende doorstroomsnelheid:

**c. 90 personen per minuut per meter vrije breedte van een doorgang, indien zich in de doorgang een dubbele deur of vergelijkbaar beweegbaar constructieonderdeel bevindt met een maximale openingshoek van minder dan 135 graden.**

Dit is berekend met de volgende formule:

$\# \text{ bezoekers} / (\text{doorstroomcapaciteit per meter per seconde} * \text{aantal meters nooduitgang}) = \# \text{ seconden}$

#### **Nooduitgang 1: Area 3**

# personen (max): 1.500

# nooduitgangen: 1 (3,5m)

Ontruimingstijd: 1.500 personen / (1,52\*3,5) = 282 seconden = 4 minuten en 42 seconden

#### **Nooduitgang 2: Area 2**

# personen (max): 1.500

# nooduitgangen: 1 (7m)

Ontruimingstijd: 1.500 personen / (1,52\*7) = 141 seconden = 2 minuten en 21 seconden

#### **Nooduitgang 3&4 Area 1&2**

# personen (max): 3.500

# nooduitgangen: 2 (14m)

Ontruimingstijd: 3.500 personen / (1,52\*14) = 165 seconden = 2 minuten en 45 seconden

#### **Nooduitgang 5: Area 4&6**

# personen (max): 2.500

# nooduitgangen: 1 (7m)

Ontruimingstijd: 2.500 personen / (1,52\*7) = 235 seconden = 3 minuten en 55 seconden

#### **Nooduitgang 6 : Toiletgroep, Area 2 en foodcourt**

# personen (max): 3.000

# nooduitgangen: 1 (7m)

Ontruimingstijd: 3.000 personen / (1,52\*7) = 282 seconden = 4 minuten en 42 seconden

**Nooduitgang 7: Area 1,5 & Foodcourt**

---

# personen (max): 2.350

# nooduitgangen: 1 (7m)

Ontruimingstijd:  $2.350 \text{ personen} / (1,52 \cdot 7) = 220 \text{ seconden} = 3 \text{ minuten en } 40 \text{ seconden}$ **Nooduitgang 8: Entreegebied & Lockers**

---

# personen (max): 1.500

# nooduitgangen: 1 (7 m)

Ontruimingstijd:  $1.500 \text{ personen} / (1,52 \cdot 7) = 141 \text{ seconden} = 2 \text{ minuten en } 21 \text{ seconden}$ *Bovendien kan ook de entree ook als uitgang dienen, deze is nu niet opgenomen in de berekening.*

Binnen 4 minuten en 42 seconden kan het gehele evenemententerrein dus ontruimd zijn. Dit is ruim binnen de norm van 8 minuten die in het Bouwbesluit 2012 wordt gehanteerd.



## 8. Maatregelen t.b.v. alcohol & drugspreventie

Tijdens Sneeuwbal Winterfestival wordt een zero tolerance beleid gehanteerd wat betreft (soft) drugs. Dit hoofdstuk begint met het toe te lichten van het zero tolerance beleid en welke proactieve maatregelen hiervoor genomen worden. Vervolgens biedt het hoofdstuk plaats aan de regelgeving en maatregelen rondom het 18NIX beleid. Tot slot komen de richtlijnen rondom drugs-/wapenbeleid en aanhouding aan bod.

### 8.1 Zero tolerance beleid & proactieve maatregelen

De organisatie probeert de bezoekers het gebruik van verdovende middelen te ontmoedigen met het hanteren van een zero tolerance beleid en de daarbij behorende controles bij de entree en op het terrein.

De interventieteams houden toezicht op en rondom het terrein en zien toe dat bezoekers die te dronken en/of onder invloed van verdovende middelen zijn, geen gevaar voor zichzelf of anderen vormen. Deze personen worden door de beveiligers aangesproken en indien nodig bij de EHBO post neergezet om even tot rust te komen of voor verdere behandeling. Het barpersoneel wordt ook gevraagd actief te letten op het uitgeven van alcoholische dranken aan (te) dronken personen.

### 8.2 18NIX beleid

Zoals de huidige alcohol- en tabakswetgeving voorschrijft is het verboden om alcoholische dranken te schenken en tabakswaaren te verkopen aan minderjarigen. Om het risico hiertoe te reduceren is het evenement alleen toegankelijk voor personen van 18 jaar en ouder. Door het nemen van deze maatregelen tracht de organisatie het schenken van alcohol en het verkopen van tabakswaaren aan minderjarigen tegen te gaan.

De ervaren kaartcontroleurs controleren middels ID bewijs of personen aan de leeftijdseis voldoen. Beveiligers ondersteunen de kaartcontroleurs hierbij. Geen 18 of geen ID bewijs= geen toegang tot de locatie mits onomstotelijk vaststaat dat de bezoeker 18 jaar of ouder is.

### 8.3 Richtlijnen drugs-/ wapenbeleid

Alle bezoekers worden gevisiteerd met als doel om wapens of voorwerpen die als wapen aangewend kunnen worden en om alle vormen van verdovende middelen te weren van het evenementengebied.

In de aan de beveiligers kenbaar gemaakte werkinstructies staat dat indien surveillerende beveiligers gebruik van harddrugs of handel van hard-/softdrugs constateren, zij de verdachte dienen te verwijderen van het evenemententerrein of bij bezit van (grote hoeveelheden) drugs aan te houden en over te dragen aan de politie. Dit is ook van toepassing bij het constateren van bezoekers in het bezit van wapens uit alle categorieën of voorwerpen die als zodanig kunnen worden gebruikt.

### 8.4 Richtlijnen voor aanhouding

De organisatie communiceert naar haar bezoekers dat een zero tolerance beleid gehanteerd wordt op het gebied van drugs. Bij de entree worden alle bezoekers gevisiteerd alvorens zij het terrein betreden. De volgende richtlijnen voor het overgaan tot aanhouding, die gelden voor alle evenementen in de regio, worden ook tijdens dit evenement gehanteerd. Deze zijn hieronder opgesomd. In overleg met de politie kan op hun verzoek van onderstaande richtlijnen worden afgeweken.

#### Herbal Drugs

Herbal drugs, waarbij het duidelijk is dat het een herbal drug betreft: persoon vragen vrijwillig afstand te doen, vervolgens toegang verlenen. Indien persoon weigert afstand te doen, toegang weigeren. Herbal drugs bij twijfel inhoud van de drug (capsules etc.): drugs in beslag nemen, vervolgens toegang weigeren. Indien dit een grote hoeveelheid betreft, overdragen aan politie.

- Softdrugs bij ingangen: cannabis, hasj, joints.
- 0 t/m 5 gram: in beslagname, bezoeker toegang verlenen.
- Meer dan 5 gram: in beslagname drugs, persoon aanhouden, drugs + persoon overdragen aan de politie die identiteit vaststelt en voorgeleiden, inname ticket en geen toegang tot het terrein.
- Paddo's: inbeslagnamedrugs, persoon aanhouden, drugs + persoon overdragen aan de politie die identiteit vaststelt en voorgeleiden, inname ticket en geen toegang tot het terrein.

**Harddrugs bij ingangen: ghb, xtc, cocaïne e.a.**

- Cocaïne of heroïne: in beslagname drugs, inname ticket en geen toegang tot het terrein. Aanhouden, drugs + persoon overdragen aan de politie die identiteit vaststelt en zal voorgeleiden.
- XTC: inbeslagnamedrugs, inname ticket en geen toegang tot het terrein. Aanhouden, drugs + persoon overdragen aan de politie die identiteit vaststelt en zal voorgeleiden.
- GHB: inbeslagnamedrugs, inname ticket en geen toegang tot het terrein. Aanhouden, drugs + persoon overdragen aan de politie die identiteit vaststelt en zal voorgeleiden.

Deze hoeveelheden gelden nadrukkelijk niet voor verdachten, waarvan waargenomen is dat deze dealt. In dat geval dient de persoon - ongeacht de hoeveelheid - altijd te worden aangehouden en aan de politie te worden overgedragen.

Bij de entree staat een drugsbox waar ingenomen verboden goederen in gedeponeerd worden. Deze box wordt uitsluitend door de politie geleegd. In de huisregels is opgenomen dat ook op het terrein moet worden ingestemd met visitatie bij verdenking van het overtreden van de richtlijnen en huisregels.

**Aantreffen van softdrugs op het terrein:**

- 0 t/m 5 gram: is gedoogd voor eigen gebruik, inbeslagname, bezoeker niet aanhouden.
- Meer dan 5 gram: inbeslagnamedrugs, persoon aanhouden, drugs + persoon overdragen aan de politie, inname ticket.
- Paddo's: inbeslagnamedrugs, persoon aanhouden, drugs + persoon overdragen aan de politie, inname ticket.

**Aantreffen van Harddrugs op het terrein:**

- Cocaïne of heroïne: inbeslagnamedrugs, evt. polsbandje verwijderen, aanhouden, drugs + persoon overdragen aan de politie.
- XTC: inbeslagnamedrugs, evt. polsbandje verwijderen, aanhouden, drugs + persoon overdragen aan de politie.
- GHB: inbeslagnamedrugs, evt. polsbandje verwijderen, aanhouden, drugs + persoon overdragen aan de politie.

Deze hoeveelheden gelden nadrukkelijk niet voor verdachten, waarvan waargenomen is dat deze dealt. In dat geval dient de persoon - ongeacht de hoeveelheid - altijd te worden aangehouden en aan de politie te worden overgedragen.

## 9. Communicatieplan

In hoofdstuk 9 beschrijft de organisatie communicatiemiddelen welke zowel voorafgaand, tijdens als na het evenement worden ingezet om de bezoekers te informeren. Tevens wordt omschreven hoe de organisatie omwonenden informeert en hoe klachten vooraf, tijdens en na het evenement worden afgehandeld. Ook worden hier enkele marketingacties beschreven die de gemeente raken.

### 9.1 Omwonenden

Ook voor deze editie van Sneeuwbal Winterfestival willen we de bewoners weer informeren over het evenement wat op 28 januari in Park Transwijk gehouden wordt. Dit doen wij via een bewonersbrief.

#### *Bewonersbrief*

Er wordt een informatiebrief opgesteld en gestuurd naar alle omwonenden van het evenemententerrein. Hierin legt de organisatie uit welk evenement gepland wordt in hun omgeving en welke maatregelen wij als organisatie nemen om de overlast tot een minimum te beperken.

In deze bewonersbrief wordt tevens een telefoonnummer vermeld, zodat de bewoners in de omgeving de organisatie te allen tijde kunnen bereiken. Zowel voorafgaand aan het evenement, tijdens het evenement of na het evenement: Klachten die hier binnenkomen worden als volgt behandeld:

- We maken een persoonlijke afspraak met de bewoner waarbij wij dieper ingaan op het achterliggende probleem dat de bewoner ervaart van het evenement
- Samen met de bewoner zoeken wij naar een passende oplossing. Denk hierbij aan uitgebreide uitleg over onze motieven om het evenement te organiseren, een rondleiding over het evenemententerrein, (gratis) toegang tot het evenement of juist een verzorgd dagje/nacht weg.

Om de direct omwonenden tegemoet te komen bieden wij hen bovendien allen de mogelijkheid gratis naar de evenementen te komen.

#### **Klachten**

Voor (geluid)overlast kunnen omwonenden direct contact opnemen met de organisatie gedurende het evenement. De meldingen die via dit nummer binnenkomen, worden op de dag zelf direct opgepakt. Tevens wordt een dossier opgebouwd, hetgeen een duidelijk overzicht geeft van klachten met bijbehorende geluidsniveau. Daarnaast ontvangen de omwonenden na het evenement een terugkoppeling betreffende de klacht.

### 9.2 Bezoekers

De organisatie communiceert op diverse wijze met haar bezoekers. De bezoekers worden voorafgaand geïnformeerd door middel van een direct mailing (nieuwsbrief), Facebook, Twitter, Instagram en de website. Via deze kanalen wordt alle informatie betreffende het evenement gecommuniceerd, tevens staan de huisregels vermeld op de website.

Tijdens het evenement wordt met de bezoekers gecommuniceerd door middel van Facebook, Twitter, Instagram, signing/banners en de website. Tevens wordt na het evenement gecommuniceerd via bovenstaande communicatiemiddelen. In geval van een incident worden de bezoekers ook na afloop geïnformeerd via Facebook en een directe mailing.

#### **Banners/signing**

Op diverse plaatsen op het festivalterrein worden banners/signing aangebracht. Hierdoor wordt voor het publiek duidelijk waar belangrijke gebieden, facilitaire zaken en hulpdiensten zich bevinden. Hierdoor kan het publiek zich snel verplaatsen naar de gewenste locatie.

#### **Huisregels**

De organisatie heeft een huisreglement opgesteld waar de bezoekers zich aan dienen te houden. Dit reglement is te vinden op de internetsite van het evenement en wordt tevens duidelijk zichtbaar opgehangen bij de toegang van het evenement. Bij het betreden van het festivalterrein gaat de bezoeker automatisch akkoord met dit reglement en dient bij het overtreden de consequenties te aanvaarden.

#### **Afgelasting**

Mocht het evenement worden afgelast voor aanvang, dan communiceert de organisatie dit via diverse (online)media en de contactgegevens van de ticketholders.



**Communicatie incidenten**

In hoofdstuk 5.1 is per scenario beschreven op welke manier de bezoekers geïnformeerd worden ten tijde van een tijdelijk of een definitieve ontruiming.

## Bijlage I. Telefoonlijst

### Telefoonlijst

De volgende telefoonnummers zijn van belang:

#### **Algemene nummers:**

Alarmlijn	Alarmcentrale	112
Organisatie	The Zoo Events	5.1.2E
Contactpersoon Gemeente	n.t.b.	Volgt
Wijkagent	n.t.b.	Volgt
Terreineigenaar	Gemeente Utrecht	

#### **Organisatie & Veiligheidsteam:**

Veiligheidscoördinator Sneeuwbal	5.1.2E	5.1.2E
Hoofd beveiliging - Profi-sec	5.1.2E	5.1.2E
EHBO - EMS	Nader te bepalen	Volgt
Verkeerspartij - BVN	5.1.2E	5.1.2E

#### **Productieteam:**

Coördinatie & Festival Producent	5.1.2E	5.1.2E
Geluid & Licht	Music & Show Productions (o.v.)	Volgt
Stroom	Gerard Huiden (o.v.)	5.1.2E
Geluidsmonitoring	US Productions	5.1.2E

#### **Overige nummers:**

Horeca manager	5.1.2E	5.1.2E
----------------	--------	--------

## Bijlage II. Huisregels The Zoo Events

The Zoo Events communiceert via de website en via een grote banner bij de entree, de onderstaande algemene huisregels:

Heb jij een ticket voor dit event? Dan heb je ook ingestemd je te houden aan een aantal voorwaarden en huisregels die voor en op dit festival gelden. Zo kunnen wij er zeker van zijn dat je deze dag zorgeloos kunt genieten en er een waanzinnig & onvergetelijk feest van kan maken. We vragen je daarom om je aan het volgende te houden:

1. Zorg dat je een geldig ticket hebt. Hoe je dat kunt weten? Wanneer je deze via your ticket provider of festicket hebt aangeschaft, is dit zeker het geval. Andere verkooppunten of via derden is altijd onder eigen verantwoordelijkheid en het kan daardoor zijn dat je het terrein niet op kunt.
2. Ben je wel 18? Dit is namelijk de minimale leeftijd van het festival! Je kunt dit via een geldig legitimatiebewijs (geen kopie) aan ons laten zien.
3. Laat ons zien wat je bij je draagt! Bij zowel de ingang als de uitgang controleren we of niemand iets heeft meegenomen wat eigenlijk niet mee naar binnen mag of wat niet van jou is... mocht er om gevraagd worden, laat dan zien wat er in je tas en jaszakken zit en geef de beveiliging de kans om je kleding te onderzoeken. Je mag hierbij jouw voorkeur voor een visitatie door man of vrouw aangeven.
4. Heb je van te voren al wat alcohol gedronken? Wanneer je bij aankomst in kennelijke staat van dronkenschap bent, kunnen we je helaas niet naar binnen laten.
5. Neem geen wapens mee. Alles wat we aantreffen, inclusief spullen die op wapens lijken of zo kunnen worden gebruikt, wordt ingenomen. Mocht dit zelfs genoemd zijn in de wet wapens en munitie, dan moeten we dit bij de politie aangeven.
6. Let op wat je draagt! In principe moedigen we je aan om vooral jezelf te zijn! We willen echter niet dat je met je kleding andere bezoekers intimideert of beledigt, zo is er een verbod op polariserende en intimiderende groepskenmerkende kleding zoals voetbalshirts en kleding van motorclubs.
7. Laat alle soorten drugs en hallucinerende middelen thuis. Op het event geldt een zero-tolerancebeleid, dus je mag dit niet gebruiken, verhandelen of bewerken. De politie kan hier in zo'n geval bij worden betrokken.
8. Eigen eten en drinken kan helaas niet mee naar binnen (tenzij hier duidelijke afspraken met de organisatie over zijn gemaakt i.v.m. medicatie of allergie). Wij zorgen voor genoeg en diverse consumpties om de dag door te komen!
9. De organisatie mag (beeld)opnamen van het evenement maken en jou als bezoeker vastleggen. Deze opnamen mogen via alle tot de organisatie beschikbare media openbaar worden gemaakt alsmede door derden, aan wie hiervoor door de organisatie toestemming is verleend, worden gepubliceerd.
10. Wees lief voor het personeel! Ze doen hun best om het jou vandaag naar de zin te maken en alles veilig te laten verlopen. Beledig hen (en andere bezoekers) daarom niet en volg hun aanwijzingen altijd op. Van geweld of discriminatie tegen ons personeel wordt altijd aangifte gedaan.
11. Ben je bij geweld, ongeregelde heden of bedreiging betrokken geweest of gebeurt dit op het event zelf? Dan kunnen we je helaas niet binnen laten. Mocht dit de reden zijn dat je het event moet verlaten, dan zal dit aan de politie worden doorgegeven.
12. Het event wordt bezocht op eigen verantwoordelijkheid. Mocht je letsel opdoen of (im)materiële schade oplopen, dan kunnen de organisatie, het personeel en de eigenaren van de locatie daarom niet aansprakelijk worden gesteld.
13. Laat het ons weten als iets mis gaat! Wij kunnen ervoor zorgen dat de politie, ambulance of brandweer er snel is en hebben zelf ook de nodige hulpmiddelen op het terrein. Bij calamiteiten zullen wij altijd de politie inschakelen.
14. Is er een noodgeval? Volg dan alle aanwijzingen van het personeel en de overheid op.

15. Voor alle gevallen en/of situaties waarin dit reglement niet voorziet, behoudt de organisatie zich het recht voor mondeling en/of schriftelijk aanvullende regels te stellen waaraan de bezoekers zijn gebonden.

Veel plezier!