

Legalisatie omgevingsvergunning indelingen kantoorruimte en verbetering compartimentering

Nieuwegein, Lierseschans 10-13
Opdrachtgever: Amres Kantorenfonds B.V.
Pr.nr. A19.002
d.d. 11.04.2019 gew. 30.04.2019
VERGUNDE TOESTAND

BIJLAGE

OMGEVINGSVERGUNNING

Nieuwegein















Behorend bij besluit met zaaknummer: 770282

25-7-2019



B30  Zelfsluitende brandwerende deur (30 min WBDBO)

-  Brandmeldpaneel of centrale
-  Droge blusleiding
-  Ruimte voorzien van algemene noodverlichting (1 lux op de vloer) (autonoom d.m.v. accu minimaal 1 uur)
-  Transparantverlichtingsarmatuur UITGANG
-  Transparantverlichtingsarmatuur VLUCHTRICHTING
-  Transparantverlichtingsarmatuur VLUCHTRICHTING
-  Brandslanghaspel 20 m / 20 mm / 6 mm. Uitvoering en waterlevering conform NEN 3211
-  Handbrandmelder
-  Losse blusmiddelen
-  Loopslot / knopcilinder. Deur moet draaien in de vluchtrichting indien er meer dan 25 personen gelijktijdig gebruik van kunnen maken (panieksluiting)
-  Signaalgever ontruimingsinstallatie (e.g. slow-whoop)
-  Rookmelder



bouwkundig advies & vormgeving

Het Spul 21
3832 JH LEUSDEN
t: 06 20 49 68 30
e: kantoor@jwfvadvis.nl

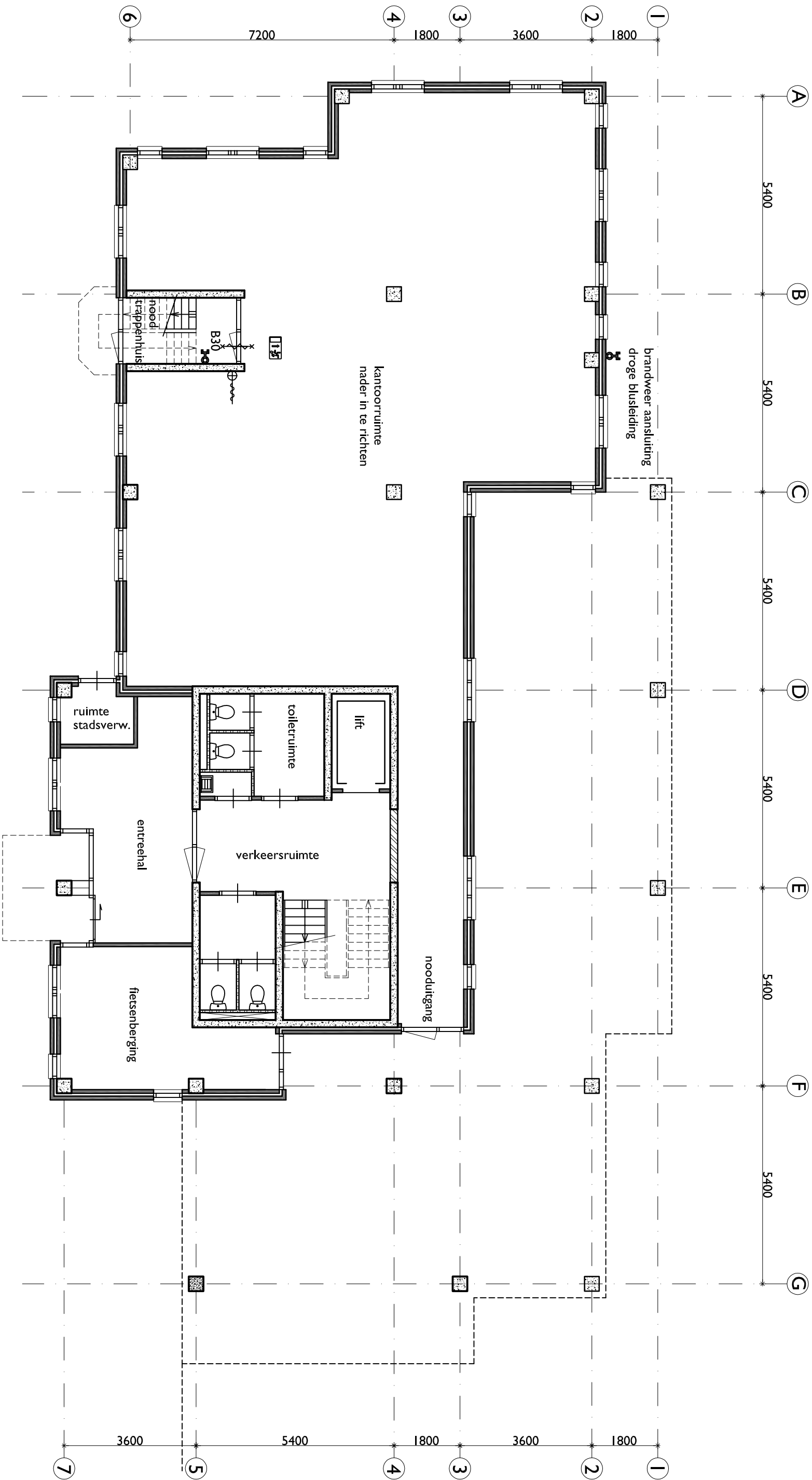

Teknr. A19.002-AB01

Nieuwegein, Lierseschans 10-13
Opdrachtgever: Amres Kantorenfonds B.V.
Legalisatie omgevingsvergunning indelingen kantoorroimte
Pr.nr. A19.002 schaal 1:100 (A3)
d.d. 11.04.2019 gew. 30.04.2019
PLATTEGROND BEGANEGROND VERGUNDE TOESTAND

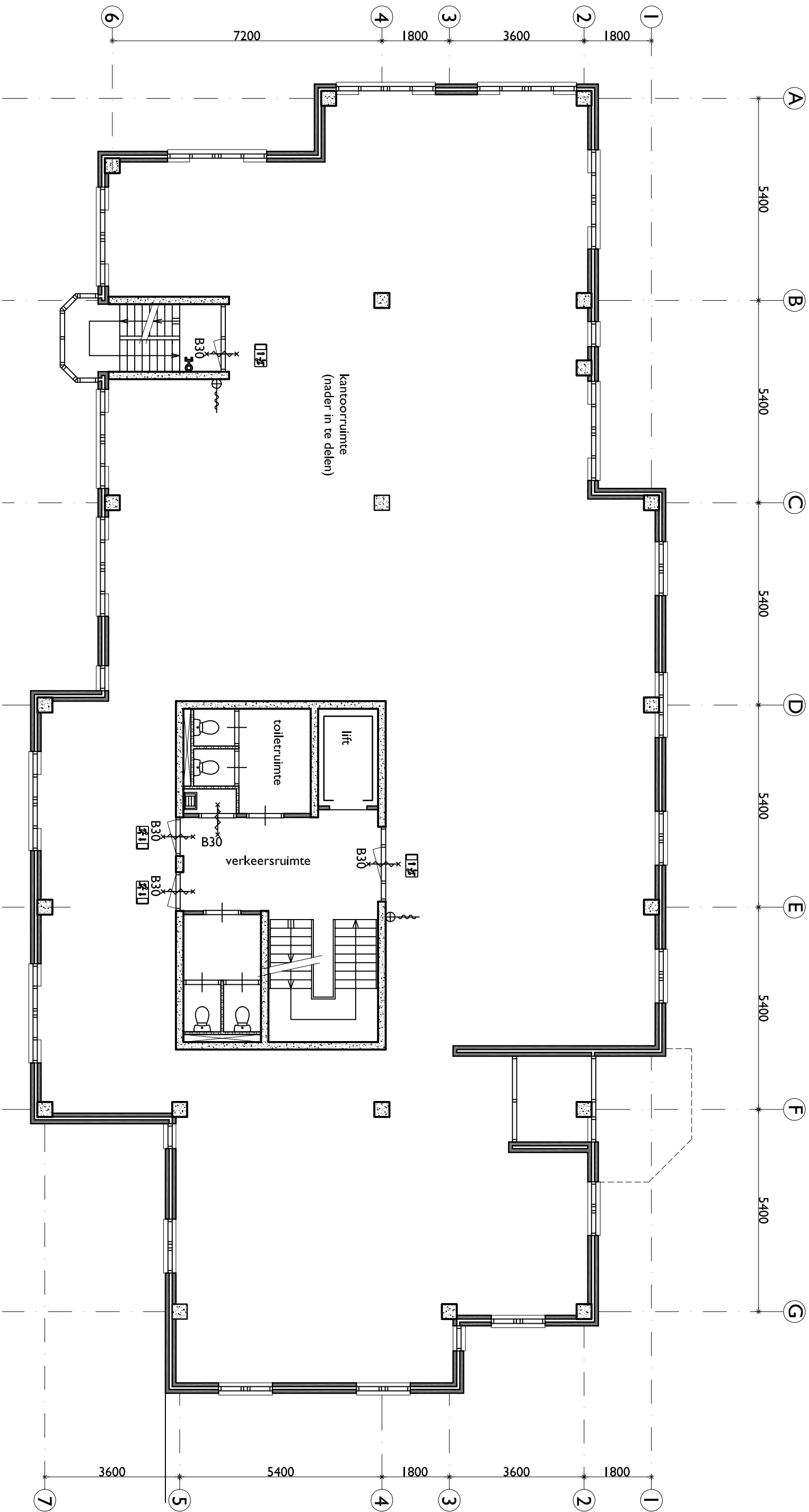

Teknr. A19.002-AB02

Nieuwegein, Lierseschans 10-13
Opdrachtgever: Amres Kantorenfonds B.V.
Legalisatie omgevingsvergunning indelingen kantoorruimte
Pr.nr. A19.002 schaal 1:100 (A3)
d.d. 11.04.2019 gew. 30.04.2019
PLATTEGROND VERDIEPING 1 VERGUNDE TOESTAND

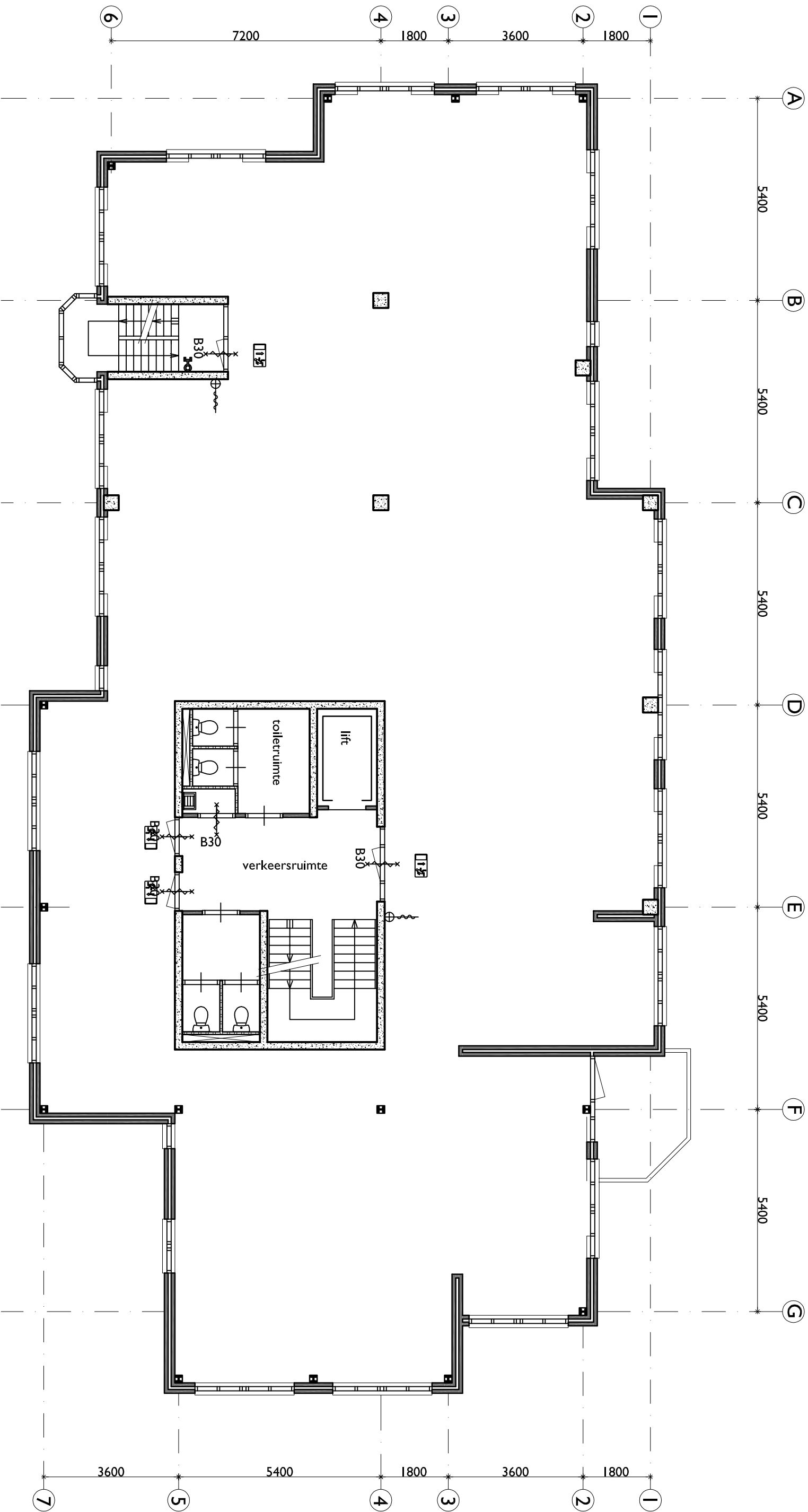

Teknr. A19.002-AB03

Nieuwegein, Lierseschans 10-13
Opdrachtgever: Amres Kantorenfonds B.V.
Legalisatie omgevingsvergunning indelingen kantoorruimte
Pr.nr. A19.002 schaal 1:100 (A3)
d.d. 11.04.2019 gew. 30.04.2019
PLATTEGROND VERDIEPING 2 VERGUNDE TOESTAND



bouwkundig advies & vormgeving

Het Spil 21
3832 JH LEUSDEN
t: 06 20 49 68 30
e: kantoor@jwfadvies.nl

formaat:

A3

Deze tekening blijft het uitsluitend eigendom van JWF bouwkundig advies & vormgeving. Auteursrechten voorbehouden

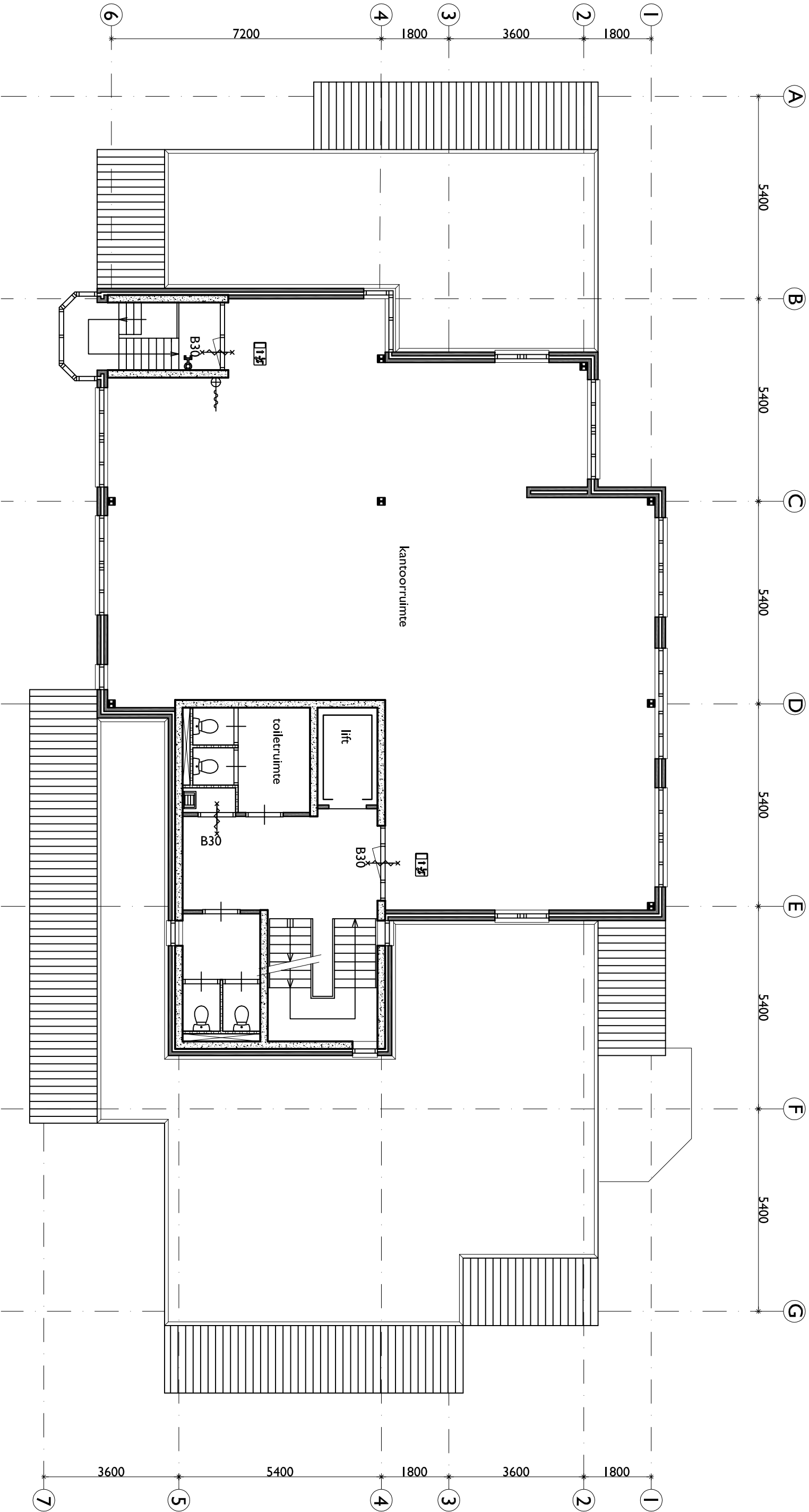

Teknr. A19.002-AB04

Nieuwegein, Lierseschans 10-13
Opdrachtgever: Amres Kantorenfonds B.V.
Legalisatie omgevingsvergunning indelingen kantoorruimte
Pr.nr. A19.002 schaal 1:100 (A3)
d.d. 11.04.2019 gew. 30.04.2019
PLATTEGROND VERDIEPING 3 VERGUNDE TOESTAND



bouwkundig advies & vormgeving

Het Spil 21
3832 JH LEUSDEN
t. 06 20 49 68 30
e. kantoor@jwfadvies.nl

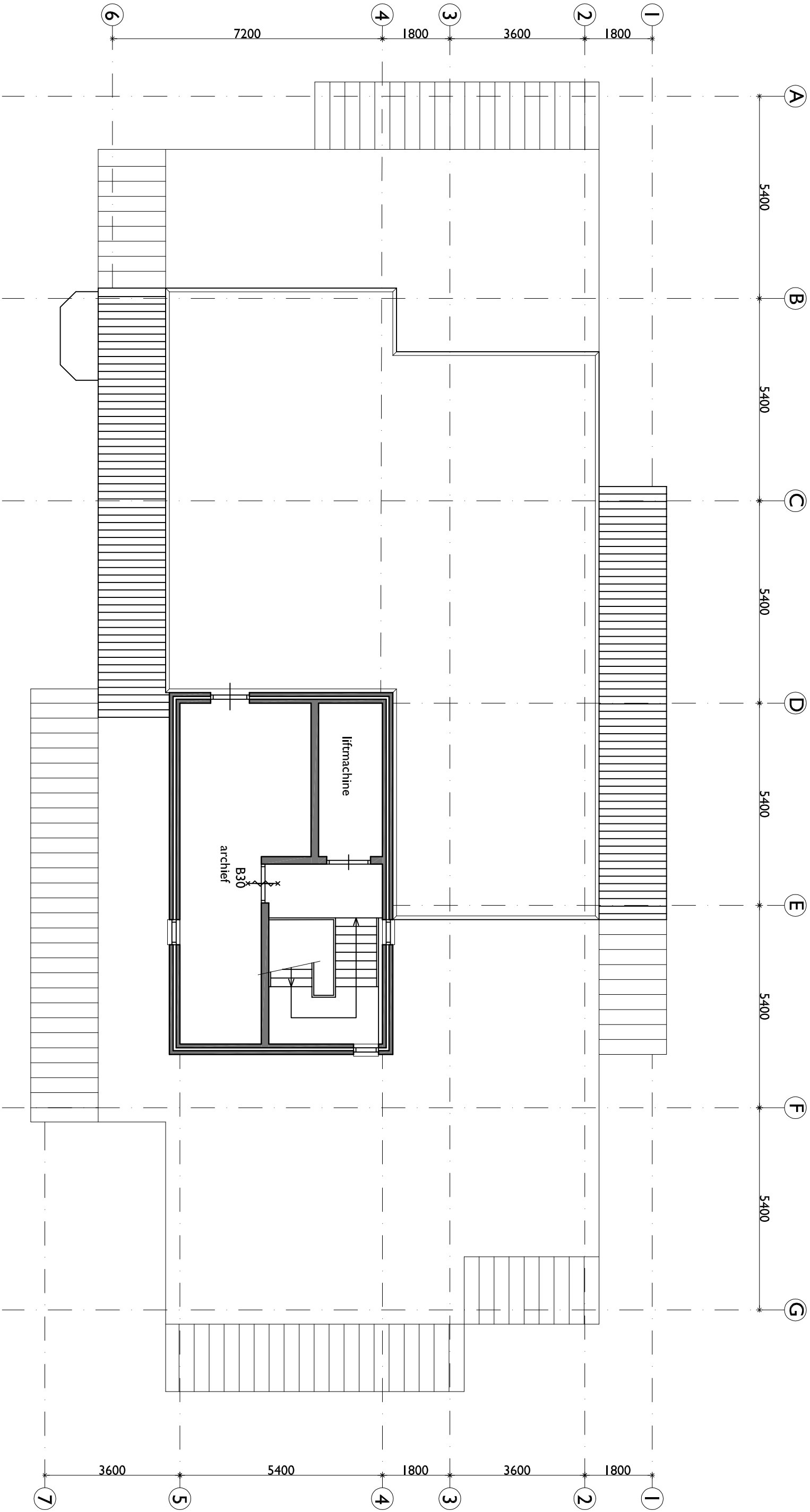

bouwkundig advies & vormgeving

Het Spil 21
3832 JH LEUSDEN
t. 06 20 49 68 30
e. kantoor@wfvadvis.nl

Teknr. A19.002-AB05

Nieuwegein, Lierseschans 10-13
Opdrachtgever: Amres Kantorenfonds B.V.
Legalisatie omgevingsvergunning indelingen kantoorruimte
Pr.nr. A19.002 schaal 1:100 (A3)
d.d. 11.04.2019 gew. 30.04.2019
PLATTEGROND DAKOPBOUW VERGUNDE TOESTAND

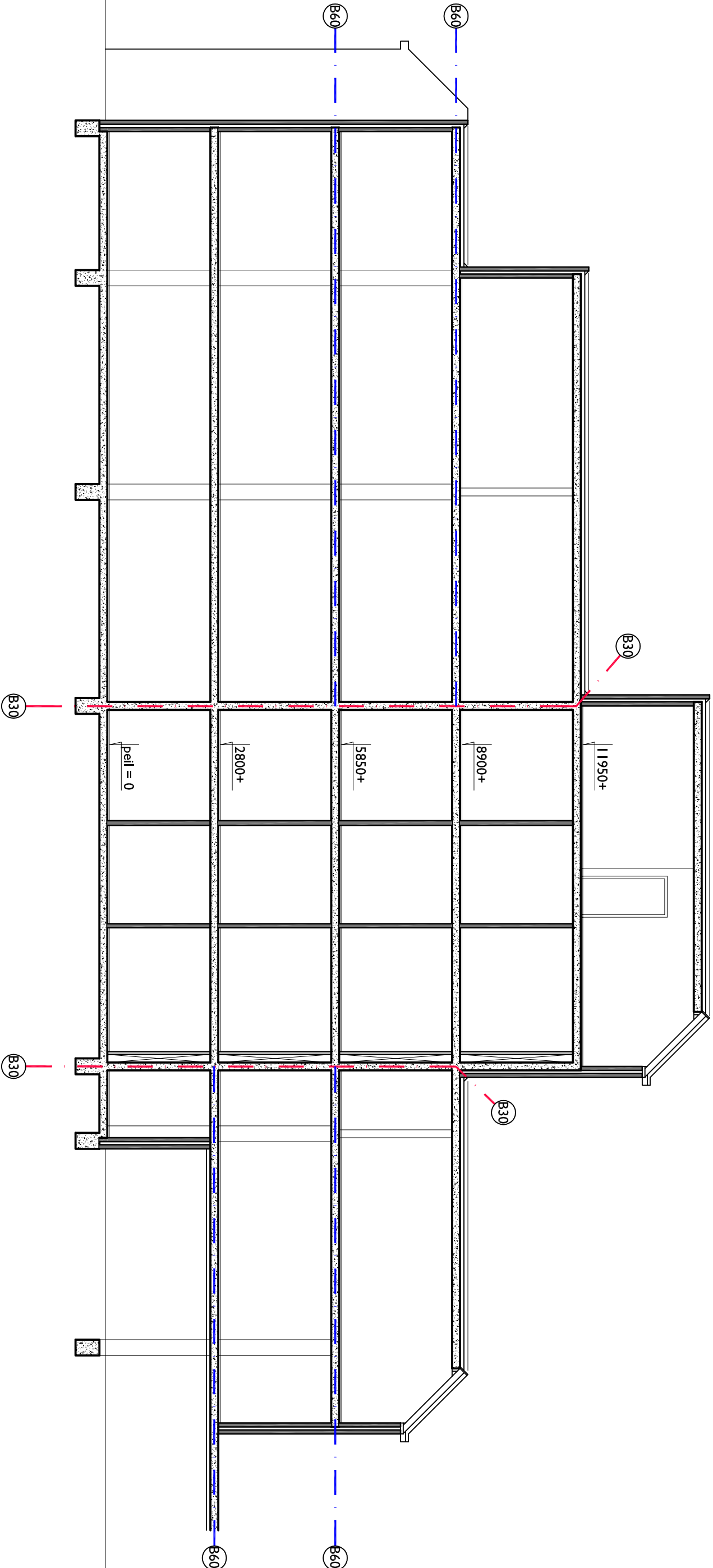
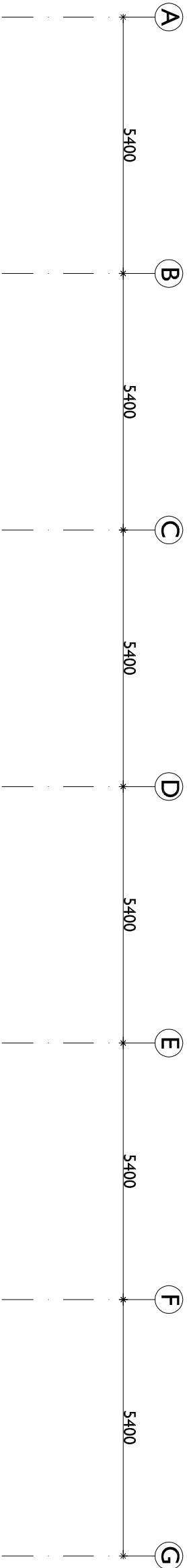

Teknr. A19.002-AB06

Nieuwegein, Lierseschans 10-13
Opdrachtgever: Amres Kantorenfonds B.V.
Legalisatie omgevingsvergunning indelingen kantoorruimte
Pr.nr: A19.002 schaal 1:100 (A3)
d.d. 11.04.2019 gew. 30.04.2019
DOORSNEDE VERGUNDE TOESTAND