



## Aanvraagformulier horeca-exploitatievergunning

### Aanvraag horeca-exploitatievergunning

Wanneer u een inrichting gaat exploiteren die valt onder de reikwijdte van artikel 2:27 van de Algemene plaatselijke verordening (Apv) dient u in het bezit te zijn van een horeca-exploitatievergunning. Met dit formulier kunt u deze vergunning aanvragen.

#### Bij deze aanvraag moet u tenminste de volgende stukken overleggen:

1. een **plattegrond** van de inrichting en terras, schaal 1:100, (inclusief aanduiding van de functie van de ruimten en de oppervlakten);
2. een (digitale) **kleurenfoto** bij te voegen van het terrasmeubilair;
3. indien er meerdere leidinggevers werkzaam zijn, per leidinggevende (een kopie van de) **arbeidsovereenkomst** of **werkgeversverklaring**;
4. indien u geen eigenaar bent van het pand waarin de inrichting is of zal worden gevestigd, dient u een **verklaring van de eigenaar/verhuurder** te overleggen waaruit blijkt dat deze geen bezwaar heeft tegen de exploitatie;
5. **schriftelijke uiteenzetting financiering** van de overname/start van uw horeca-inrichting;
6. de ingevulde **bijlage(n) leidinggevende(n)**.

Op grond van artikel 2:28, lid 7, van de Apv wordt met betrekking tot iedere leidinggevende onderzocht of hij of zij van slecht levensgedrag is.

De gegevens die u invult op dit formulier en de bijlagen die u hieraan toevoegt worden gebruikt voor de beoordeling van uw aanvraag van een horeca-exploitatievergunning. Tijdens deze procedure wordt ook uw integriteit beoordeeld. Dit gebeurt volgens de wet BIBOB en de beleidsregels BIBOB. Wanneer voor de beoordeling van uw aanvraag meer gegevens of bescheiden nodig zijn, ontvangt u hierover nader bericht.

#### Deze aanvraag zenden aan:

De burgemeester van de gemeente Nieuwegein, afdeling Stadswinkel, Postbus 1, 3430 AA Nieuwegein.

**Voor meer informatie kunt u contact opnemen met Team Vergunningen afd. Stadswinkel, tel. 030 - 607 18 80. Voor de behandeling van deze aanvraag zijn leges verschuldigd.**

#### 1 Gegevens aanvrager

	natuurlijke persoon (eenmanszaak)	rechtspersoon (BV, NV)
Naam en voornamen (voluit)		
Functie		Eigenaar
Straatnaam en nummer		
Postcode en woonplaats		
Telefoonnummer & Emailadres		

Relatie tot de inrichting: ☒ exploitant ☐ O anders, namelijk .....

De aanvraag heeft betrekking op (meerdere antwoorden mogelijk):

- ☒ vestiging nieuw bedrijf ☐ O overname bestaand bedrijf ☐ O wijziging ondernemingsvorm  
☐ O wijziging van de inrichting/terras ☐ O nieuw beleid ☐ O uittreden leidinggevende(n)\*  
☐ O optreden nieuwe leidinggevende(n)\* ☐ O anders, namelijk .....

\* Gebruik hiervoor de bijlagen

## 2 Gegevens inrichting

### 2.1 Locatie

Naam inrichting ..... Brownies&downieS Nieuwegein .....  
Straatnaam en nummer ..... Raadstede 29 .....  
Postcode en plaats ..... 3431HA ..... te Nieuwegein .....  
Telefoonnummer ..... [REDACTED] .....  
Eigenaar locatie ..... Wereldhave .....

Indien u geen eigenaar bent van het pand waarin de inrichting is of zal worden gevestigd, dient u een **verklaring van de eigenaar/verhuurder te overleggen** waaruit blijkt dat deze geen bezwaar heeft tegen de exploitatie van uw bedrijf in het pand.

<b>2.2 Bedrijfsomschrijving</b>	<input type="checkbox"/> discotheek	<input type="checkbox"/> koffie-/theehuis	<input type="checkbox"/> snookercentrum
	<input type="checkbox"/> coffeeshop	<input type="checkbox"/> snackbar	<input type="checkbox"/> broodjeszaak
	<input type="checkbox"/> sociëteit	<input type="checkbox"/> shoarmazaak	<input type="checkbox"/> (eet)café
	<input type="checkbox"/> buurthuis	<input type="checkbox"/> afhaalcentrum	<input type="checkbox"/> restaurant
	<input type="checkbox"/> sportkantine	<input checked="" type="checkbox"/> anders, namelijk Lunchroom .....	

### 2.3 Openings- en sluitingstijden

O maandag van	..... uur tot .....	uur = .....	uur
O dinsdag van	..... 09.30 uur tot ..... 17.00	uur = .....	8.5 uur
O woensdag van	..... 09.30 uur tot ..... 17.00	uur = .....	8.5 uur
O donderdag van	..... 09.30 uur tot ..... 17.00	uur = .....	8.5 uur
O vrijdag van	..... 09.30 uur tot ..... 17.00	uur = .....	8.5 uur
O zaterdag van	..... 09.30 uur tot ..... 17.00	uur = .....	8.5 uur
O zondag van	..... 10.30 uur tot ..... 17.00	uur = .....	7.5 uur +
<b>Totaal aantal uren per week =</b>			..... 50 uur

### 2.4 Exploitatie

Bent u voornemens alcoholhoudende dranken te verstrekken ☐ Nee ☒ Ja

#### Zo ja, u moet tevens een Alcoholwetvergunning aanvragen

Gaat u in de inrichting waterpijpen of rookwaren gelijkwaardig hieraan, aanbieden? ☒ Nee ☐ Ja

Welke vormen van amusement of ontspanning worden de bezoekers geboden

☒ mechanische muziek ☐ levende muziek ☐ kansspelautomaten\*  
☐ films/video ☐ gelegenheid tot dansen

\* Voor kansspelautomaten moet u een aparte vergunning aanvragen

## 3 Terras

Bent u voornemens een terras in te richten/in gebruik te nemen ☐ Nee ☒ Ja

de grootte van het terras bedraagt	..... 45 m <sup>2</sup>
de breedte van het terras bedraagt	..... 10 m
de diepte van het terras bedraagt	..... 5 m
eigen terrein	<input checked="" type="checkbox"/> nee <input type="checkbox"/> ja
terrasafscheidings*	<input checked="" type="checkbox"/> Nee <input type="checkbox"/> Ja

\* Ingevolge de Wet algemene bepalingen omgevingsrecht (Wabo) is het plaatsen van een terrasafdeling die hoger is dan 1,50 meter vergunningplichtig. Voor meer informatie kunt u terecht bij de afdeling Duurzame Ontwikkeling.

#### Exploitatietijden van het terras

O maandag van	..... uur tot .....	uur
O dinsdag van	..... 09.30 uur tot .....	17.00 uur
O woensdag van	..... 09.30 uur tot .....	17.00 uur
O donderdag van	..... 09.30 uur tot .....	17.00 uur
O vrijdag van	..... 09.30 uur tot .....	17.00 uur
O zaterdag van	..... 09.30 uur tot .....	17.00 uur
O zondag van	..... 10.30 uur tot .....	17.00 uur

Van zondag tot en met donderdag mogen de terrassen tussen 9.00 en 23.00 uur gebruikt worden. Op vrijdag en zaterdag mogen de terrassen tussen 9.00 en 01.00 uur gebruikt worden. LET OP. De burgemeester kan voor wat betreft de eindtijden hiervan afwijken.

Wilt u een luifel/zonneschermbaanbrengen? ☒ nee ☐ ja,  
afmetingen luifel/zonneschermbaan\* ..... breed x ..... diep (uitval)

\*Ingevolge de Wabo is het aanbrengen van een luifel/zonneschermbaan of vaste terrasafdelingen vergunningsplichtig. Voor meer informatie kunt u terecht bij de afdeling Duurzame Ontwikkeling.

Wilt u terrasverwarmers gebruiken? ☒ nee ☐ ja, gasgestookt ☐ ja, elektrisch

Indien u (incidenteel) muziek ten gehore wilt (laten) brengen op het terras, dient u hiervoor een ontheffing geluidshinder aan te vragen bij de afdeling Duurzame Ontwikkeling.

#### 4 Onderneming/leidinggevenden

##### Ondernemingsvorm

O eenmanszaak ☒ Vennootschap onder firma ☐ BV ☐ NV  
O commanditaire vennootschap ☐ stichting ☐ vereniging  
O anders, nl .....

Vestigingsadres .....

Postcode en plaats .....

Datum van vestiging of oprichting 01-04-2023 .....

Dossiernummer Kamer van Koophandel .....

Zijn er nevenvestigingen ☒ Nee ☐ Ja (zo ja, u dient het uittreksel KvK te overleggen)

Aantal leidinggevenden 2 .....

**Let op: op de bijlage(n) moeten de gegevens leidinggevenden worden vermeld.**

#### 5 Financiering

Hoe financiert u de overname/start van deze onderneming? U dient een volledige onderbouwing hiervan op een apart papier te zetten.

Onder overlast wordt onder meer verstaan: parkeeroverlast, geluidsoverlast, vervuiling, etc.

Gezien de werkzame doelgroep zal er geen harde muziek worden gedraaid in de zaak. Om vervuiling tegen te gaan willen we zo min mogelijk gebruik gaan maken van 'wegwerpartikelen', zoals bijvoorbeeld rietjes, plastic verpakkingen etc. Daarnaast gaan we onze medewerkers instrueren om het terras zo netjes mogelijk te houden.

Rondom Cityplaza is er voldoende parkeergelegenheid.

Hier kunt u nog aanvullende informatie vermelden die voor de beoordeling van uw aanvraag van belang kan zijn

Brownies&downieS is een lunchroom met een maatschappelijk karakter. Gezien de samenwerking met een specifieke 'speciale' doelgroep is het van groot belang dat we geen overlast veroorzaken in welk opzicht. Brownies&downieS wilt een vriendelijke, open en gemoedelijke sfeer uitstralen.

**Aldus naar waarheid ingevuld,**

Naam .....

Plaats XXXXXXXXXX.....

Datum 05-07-2023

Handtekening,



Terras Brownies&downieS,  
45,3 m<sup>2</sup> tegen het bloemeiland aan.

De inrichting:  
Brownies&downieS  
Raadstede 29  
3431 HA Nieuwegein

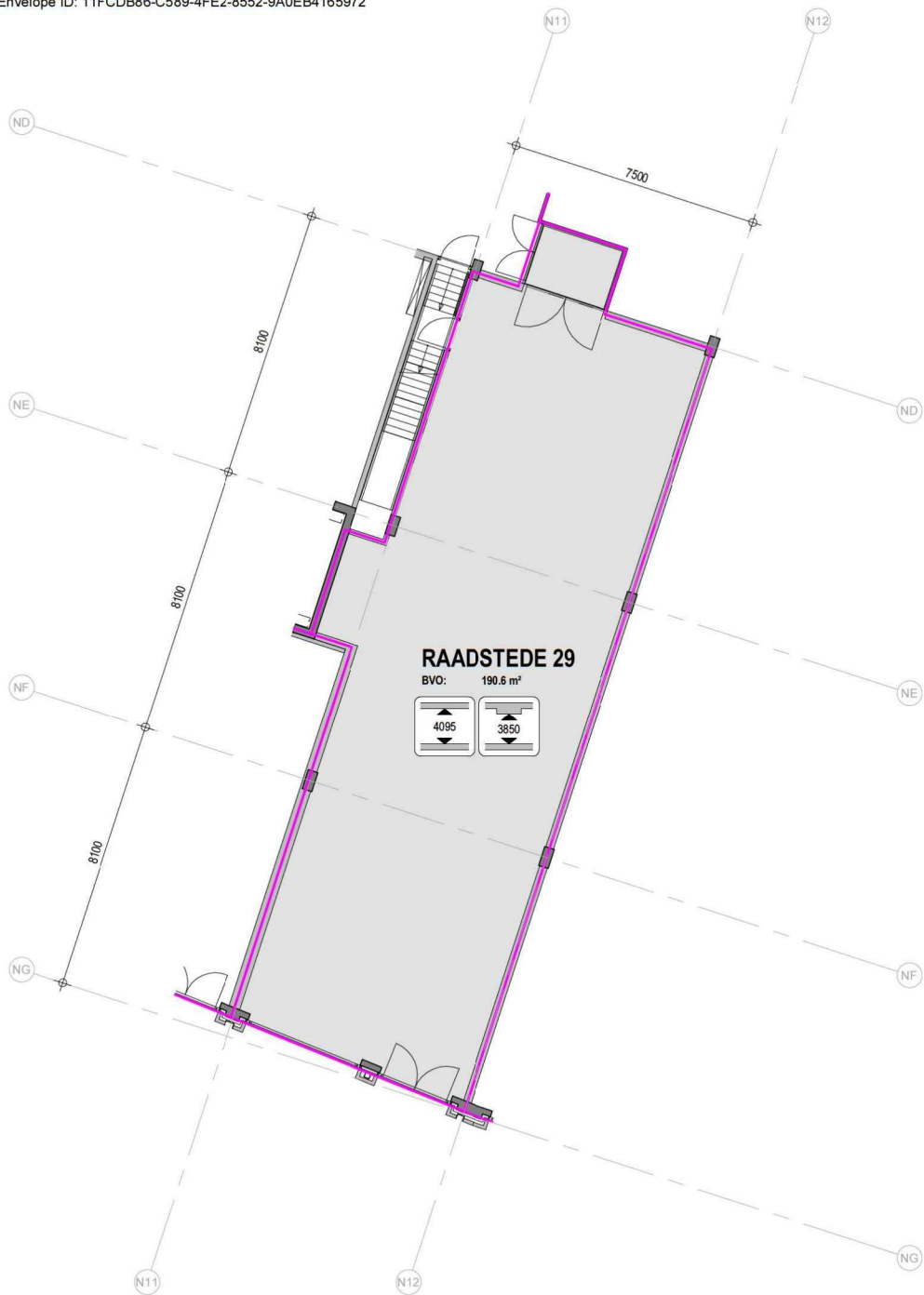

begane grond



MAATVOERING IN HET WERK TE CONTROLEREN

**Wereldhave**

WERELDHAVE MANAGEMENT NEDERLAND B.V.  
Schiphol Boulevard 233, 1118 BH Schiphol  
T: +31 20 702 78 00 WWW.WERELDHAVE.COM

**PALAZZO**

WWW.PALAZZOGROEP.NL

object:  
CITY PLAZA (3015)  
NIEUWEGEIN

projectnr:  
18.710

tekeningnr:  
VH\_RA-29

omschrijving:  
RAADSTEDE 29

schaal:  
1:150

formaat:  
A3

fase:  
VERHUURTEKENING

datum:  
25-09-2020

modelleur:  
JH





Griffioen <b>in</b> vorm					
interior concepts   expo					
Werk: BrownieS & DownieS Nieuwegein  adres: postcode: woonplaats: tel:		Datum: 29-07-2022		gew:	
		Schaal: 1:75		Vollaweg 18	
		Get: D vd H		5466 AZ	
		Gec:		(0413) 31 90 28	
Onderwerp: Plattegrondindeling		Formaat: A3			
Deze tekening is eigendom van Griffioen in vorm bij gebruik door derde is architectenhonorarium verschuldigd.		Versie: 001		Blad: 1	

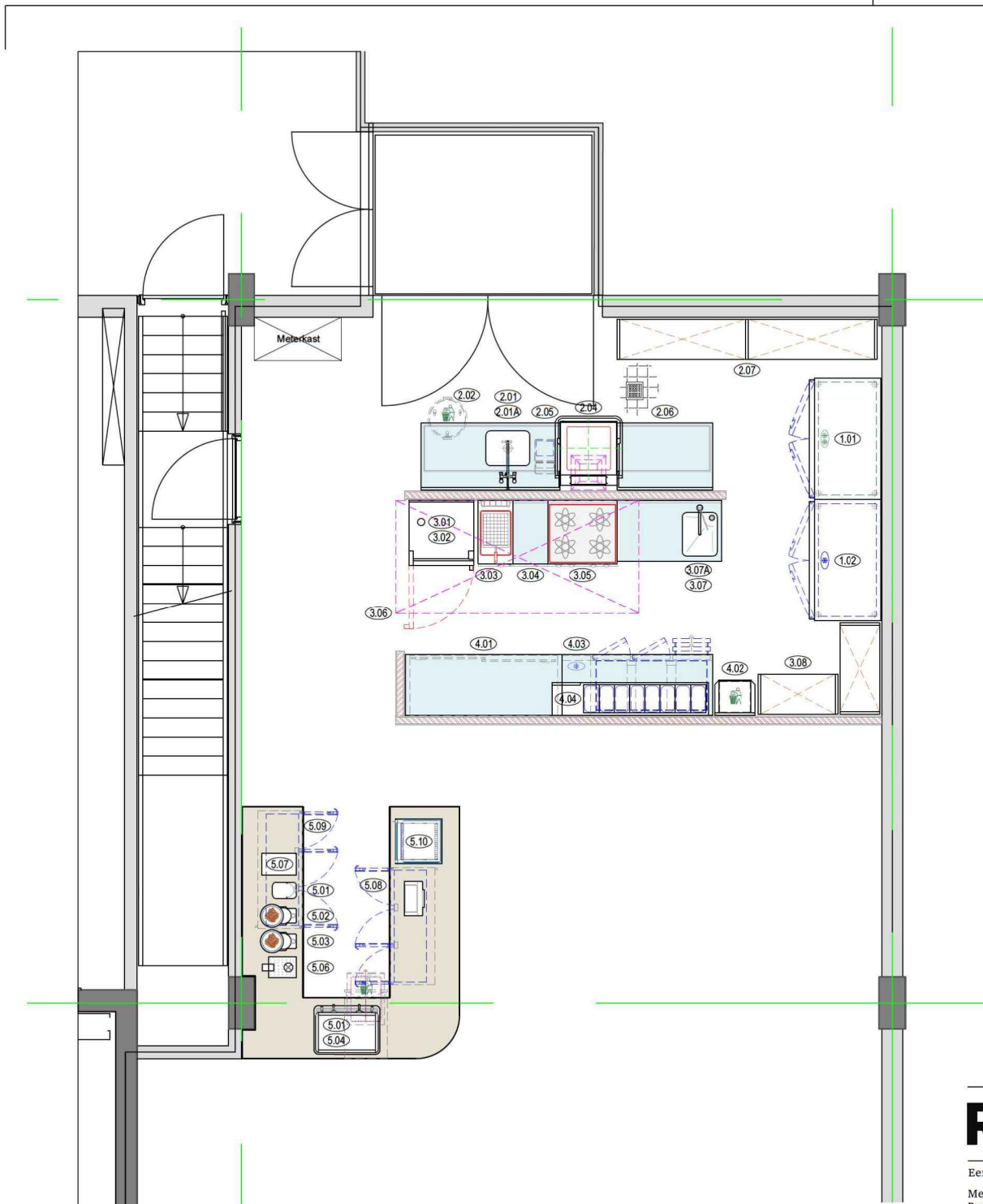

Ruimte	No.	Omschrijving
Keuken	1.01	Bedrijfsvrieskast
Keuken	1.02	Bedrijfskoelkast
Spoelkeuken	2.01	Invoertafel
Spoelkeuken	2.01A	Douchemengkraan
Spoelkeuken	2.02	Afvalton
Spoelkeuken	2.03	vervallen
Spoelkeuken	2.04	Vaatwasser
Spoelkeuken	2.05	ontharder
Spoelkeuken	2.06	Uitvoertafel
Spoelkeuken	2.07	Stelling schone vaat
Keuken	3.01	Combisteamer
Keuken	3.02	Onderstel
Keuken	3.03	Friteuse
Keuken	3.04	Neutraal element
Keuken	3.05	Inductie kooktoestel
Keuken	3.06	Inductiekap
Keuken	3.07	Spoel-/werktafel
Keuken	3.07A	Elleboog mengkraan
Keuken	3.08	Stellingen droge opslag
Keuken	4.01	Werktafel
Keuken	4.02	afval container
Keuken	4.03	Koelwerkbank
Keuken	4.04	Saladiere
Keuken	Optie	Tostigrill
Keuken	Optie	Koelkast
Keuken	Optie	Vacumeer machine
Keuken	Optie	Snijmachine
Bar	5.01	Espressomachine
Bar	5.02	Bonenmaler
Bar	5.03	Bonenmaler
Bar	5.04	Afkloplade
Bar	5.05	Melkopschuimmachine
Bar	5.06	Heetwaterdispenser
Bar	5.07	Ijskoffiedispenser
Bar	5.08	Flessenkoeling
Bar	5.09	Flessenkoeling
Bar	5.10	Gebaksvitrine

**REALRESULT.**

Eef Langenkamp | Projectmanager | Tel: +31625575642

Meidoornkade 22, 3992 AE Houten  
Postbus 81, 5450AB Mill  
www.realresult.nl

Project	Brownies en Downies	Subject	Lay-Out tekening
Plaats	Nieuwegein	Status	
Schaal/Pagina	1:50		VOORSTEL
Formaat	A2	Project nr.	
Datum	06-06-2023	Tekening nr.	
Wijziging	-		



