



Aanvraagformulier horeca-exploitatievergunning

Aanvraag horeca-exploitatievergunning

Wanneer u een inrichting gaat exploiteren die valt onder de reikwijdte van artikel 2:27 van de Algemene plaatselijke verordening (Apv) dient u in het bezit te zijn van een horeca-exploitatievergunning. Met dit formulier kunt u deze vergunning aanvragen.

Bij deze aanvraag moet u tenminste de volgende stukken overleggen:

1. een **plattegrond** van de inrichting en terras, schaal 1:100, (inclusief aanduiding van de functie van de ruimten en de oppervlakten);
2. een (digitale) **kleurenfoto** bij te voegen van het terrasmeubilair;
3. indien er meerdere leidinggevers werkzaam zijn, per leidinggevende (een kopie van de) **arbeidsovereenkomst** of **werkgeversverklaring**;
4. indien u geen eigenaar bent van het pand waarin de inrichting is of zal worden gevestigd, dient u een **verklaring van de eigenaar/verhuurder** te overleggen waaruit blijkt dat deze geen bezwaar heeft tegen de exploitatie;
5. **schriftelijke uiteenzetting financiering** van de overname/start van uw horeca-inrichting;
6. de ingevulde **bijlage(n) leidinggevende(n)**.

Op grond van artikel 2:28, lid 7, van de Apv wordt met betrekking tot iedere leidinggevende onderzocht of hij of zij van slecht levensgedrag is.

De gegevens die u invult op dit formulier en de bijlagen die u hieraan toevoegt worden gebruikt voor de beoordeling van uw aanvraag van een horeca-exploitatievergunning. Tijdens deze procedure wordt ook uw integriteit beoordeeld. Dit gebeurt volgens de wet BIBOB en de beleidsregels BIBOB. Wanneer voor de beoordeling van uw aanvraag meer gegevens of bescheiden nodig zijn, ontvangt u hierover nader bericht.

Deze aanvraag zenden aan:

De burgemeester van de gemeente Nieuwegein, afdeling Stadswinkel, Postbus 1, 3430 AA Nieuwegein.

Voor meer informatie kunt u contact opnemen met Team Vergunningen afd. Stadswinkel, tel. 030 - 607 18

80. Voor de behandeling van deze aanvraag zijn leges verschuldigd.

1 Gegevens aanvrager

	natuurlijke persoon (eenmanszaak)	rechtspersoon (BV, NV)
Naam en voornamen (voluit)		
Functie		
Straatnaam en nummer		
Postcode en woonplaats		
Telefoonnummer & Emailadres		

Relatie tot de inrichting: ☒ exploitant ☐ anders, namelijk

De aanvraag heeft betrekking op (meerdere antwoorden mogelijk):

- | | | |
|--|---|--|
| <input checked="" type="radio"/> vestiging nieuw bedrijf | <input type="radio"/> overname bestaand bedrijf | <input type="radio"/> wijziging ondernemingsvorm |
| <input type="radio"/> wijziging van de inrichting/terras | <input type="radio"/> nieuw beleid | <input type="radio"/> uittreden leidinggevende(n)* |
| <input type="radio"/> optreden nieuwe leidinggevende(n)* | <input type="radio"/> anders, namelijk | |

* Gebruik hiervoor de bijlagen

2 Gegevens inrichting

2.1 Locatie

Naam inrichting

De Middingerde

Straatnaam en nummer

Galsappan 7

Postcode en plaats

3437 BT

te Nieuwegein

Telefoonnummer

Eigenaar locatie

Gemeente Nieuwegein grond / Eigen pand

Indien u geen eigenaar bent van het pand waarin de inrichting is of zal worden gevestigd, dient u een **verklaring van de eigenaar/verhuurder te overleggen** waaruit blijkt dat deze geen bezwaar heeft tegen de exploitatie van uw bedrijf in het pand.

2.2 Bedrijfsomschrijving

☐ discotheek

☐ koffie-/theehuis

☐ snookercentrum

☐ coffeeshop

☐ snackbar

☐ broodjeszaak

☐ sociëteit

☐ shoarmazaak

☐ (eet)café

☐ buurthuis

☐ afhaalcentrum

☐ restaurant

☐ sportkantine

☒ anders, namelijk **EVENT-LOCATIE**

2.3 Openings- en sluitingstijden

☐ maandag van uur tot uur = uur

☐ dinsdag van uur tot uur = uur

☐ woensdag van uur tot uur = uur

☐ donderdag van uur tot uur = uur

☐ vrijdag van uur tot uur = uur

☐ zaterdag van uur tot uur = uur

☐ zondag van uur tot uur = uur +

Totaal aantal uren per week = uur

Alleen op aanvraag geopend bij / van door events / evenementen

2.4 Exploitatie

Bent u voornemens alcoholhoudende dranken te verstrekken

☐ Nee ☒ Ja

Zo ja, u moet tevens een Alcoholwetvergunning aanvragen

Gaat u in de inrichting waterpijpen of rookwaren gelijkwaardig hieraan, aanbieden?

☒ Nee ☐ Ja

Welke vormen van amusement of ontspanning worden de bezoekers geboden

☒ mechanische muziek ☒ levende muziek ☐ kansspelautomaten*

☐ films/video

☒ gelegenheid tot dansen

* Voor kansspelautomaten moet u een aparte vergunning aanvragen

3 Terras

Bent u voornemens een terras in te richten/in gebruik te nemen

☐ Nee ☐ Ja

de grootte van het terras bedraagt

600 + 700 TERRAS GRANTER m²

de breedte van het terras bedraagt

20 20 m

de diepte van het terras bedraagt

23 35 m

eigen terrein

☐ nee ☒ ja

terrasafscheidings*

☒ Nee ☐ Ja

* Ingevolge de Wet algemene bepalingen omgevingsrecht (Wabo) is het plaatsen van een terrasafscherming die hoger is dan 1,50 meter vergunningplichtig. Voor meer informatie kunt u terecht bij de afdeling Duurzame Ontwikkeling.

Exploitatieuren van het terras

O maandag van uur tot uur
O dinsdag van uur tot uur
O woensdag van uur tot uur
O donderdag van uur tot uur
O vrijdag van uur tot uur
O zaterdag van uur tot uur
O zondag van uur tot uur

Alleen op aanvraag geopend bij/van de events / evenementen
Van zondag tot en met donderdag mogen de terrassen tussen 9.00 en 23.00 uur gebruikt worden. Op vrijdag en zaterdag mogen de terrassen tussen 9.00 en 01.00 uur gebruikt worden. LET OP. De burgemeester kan voor wat betreft de eindtijden hiervan afwijken.

Wilt u een luifel/zonneschermbaanbrengen? ☒ nee ☐ ja,
afmetingen luifel/zonneschermbaan* breed x diep (uitval)

*Ingevolge de Wabo is het aanbrengen van een luifel/zonneschermbaan of vaste terrasafschermingen vergunningsplichtig. Voor meer informatie kunt u terecht bij de afdeling Duurzame Ontwikkeling.

Wilt u terrasverwarmers gebruiken? ☒ nee ☐ ja, gasgestookt ☐ ja, elektrisch

Indien u (incidenteel) muziek ten gehore wilt (laten) brengen op het terras, dient u hiervoor een ontheffing geluidshinder aan te vragen bij de afdeling Duurzame Ontwikkeling.

4 Onderneming/leidinggevenden

Ondernemingsvorm

O eenmanszaak ☒ Vennootschap onder firma ☐ BV ☐ NV
O commanditaire vennootschap ☐ stichting ☐ vereniging
O anders, nl

Vestigingsadres
Postcode en plaats

Datum van vestiging of oprichting *01-01-2016*

Dossiernummer Kamer van Koophandel
Zijn er nevenvestigingen ☒ Nee ☐ Ja (zo ja, u dient het uittreksel KvK te overleggen)

Aantal leidinggevenden *2*

Let op: op de bijlage(n) moeten de gegevens leidinggevenden worden vermeld.

5 Financiering

Hoe financiert u de overname/start van deze onderneming? U dient een volledige onderbouwing hiervan op een apart papier te zetten.

Winst uit EIGEN ONDERNEMING + PRIJL kapitaal
.....
.....

6 Maatregelen tegen overlast

Onder overlast wordt onder meer verstaan: parkeeroverlast, geluidsoverlast, vervuiling, etc.

Welke maatregelen heeft u genomen of wilt u gaan nemen om overlast voor de omgeving tegen te gaan?

Alles op eigen kosten

Tijdig communiceren buurt en buuren

Is er voldoende parkeergelegenheid en zo ja waar en om hoeveel plaatsen gaat het?

Ja, 20 plaatsen

7 Toelichting

Hier kunt u nog aanvullende informatie vermelden die voor de beoordeling van uw aanvraag van belang kan zijn

Geen reguliere horeca, locatie alleen op boeking geschikt

Verklaring en ondertekening

Aldus naar waarheid ingevuld,

Naam

Plaats

Datum

Handtekening,



Bijlage (bij aanvraag formulier horeca-exploitatie vergunning)

Opgave leidinggevende 1

Persoonsgegevens

Naam en voornamen (voluit)

Straatnaam en nummer

Postcode en woonplaats

Telefoonnummer

Mobiel

E-mailadres

Geboorteplaats en -datum

Functiegegevens

Functie leidinggevende exploitant, tevens leidinggevende

Met ingang van

1-1-2016

Aantal uren in de zaak werkzaam

40

uren per week

Arbeidsverleden

Is bovengenoemde persoon momenteel elders in (loon)dienst

☒ Nee

☐ Ja *

Is deze persoon eerder in een horeca-inrichting werkzaam geweest

☒ Nee

☐ Ja *

* Als één van bovenstaande vragen met **ja** is beantwoord:

Vermeld hieronder de naam en het adres van de zaak of organisatie waar bovengenoemd persoon werkzaam is (geweest)

Adres bedrijf, soort bedrijf

Adres bedrijf, soort bedrijf



Bijlage (bij aanvraag formulier horeca-exploitatie vergunning)

Opgave leidinggevende 2

Persoonsgegevens

Naam en voornamen (voluit)

Straatnaam en nummer

Postcode en woonplaats

Telefoonnummer

E-mailadres

Geboorteplaats en -datum

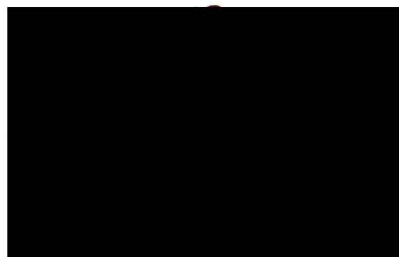

...Mobiel



Functiegegevens

Functie leidinggevende exploitant, tevens leidinggevende

Met ingang van

01-01-2016

Aantal uren in de zaak werkzaam

40

uren per week

Arbeidsverleden

Is bovengenoemde persoon momenteel elders in (loon)dienst

☒ Nee

☐ Ja *

Is deze persoon eerder in een horeca-inrichting werkzaam geweest

☒ Nee

☐ Ja *

* Als één van bovenstaande vragen met **ja** is beantwoord:

Vermeld hieronder de naam en het adres van de zaak of organisatie waar bovengenoemd persoon werkzaam is (geweest)

Adres bedrijf, soort bedrijf

.....

Adres bedrijf, soort bedrijf

.....

Galecopperzoom 7 – de Middengaaarde – situering en indeling van de inrichting



Smaak en Stijl, Galecopperzoom 5

Petanque vereniging, Galecopperzoom 1

De Middengaaarde, Galecopperzoom 7 -
de inrichting, bestaande uit een 'Romneyloods',
met ingelegde vloer, toiletvoorzieningen en
keukentje

De inrichting, Galecopperzoom 7

Terrassen

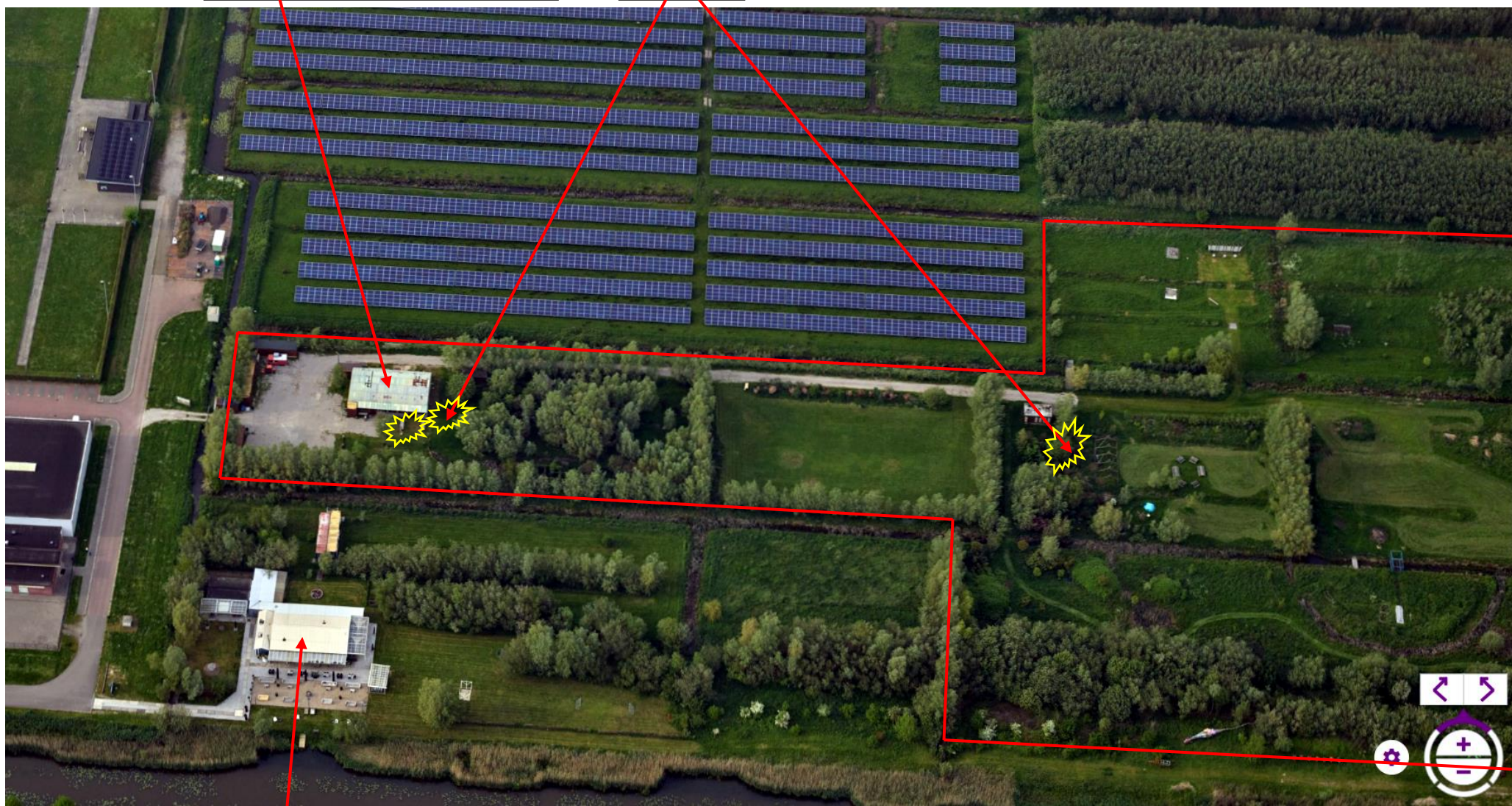

Smaak en Stijl, Galecopperzoom 5

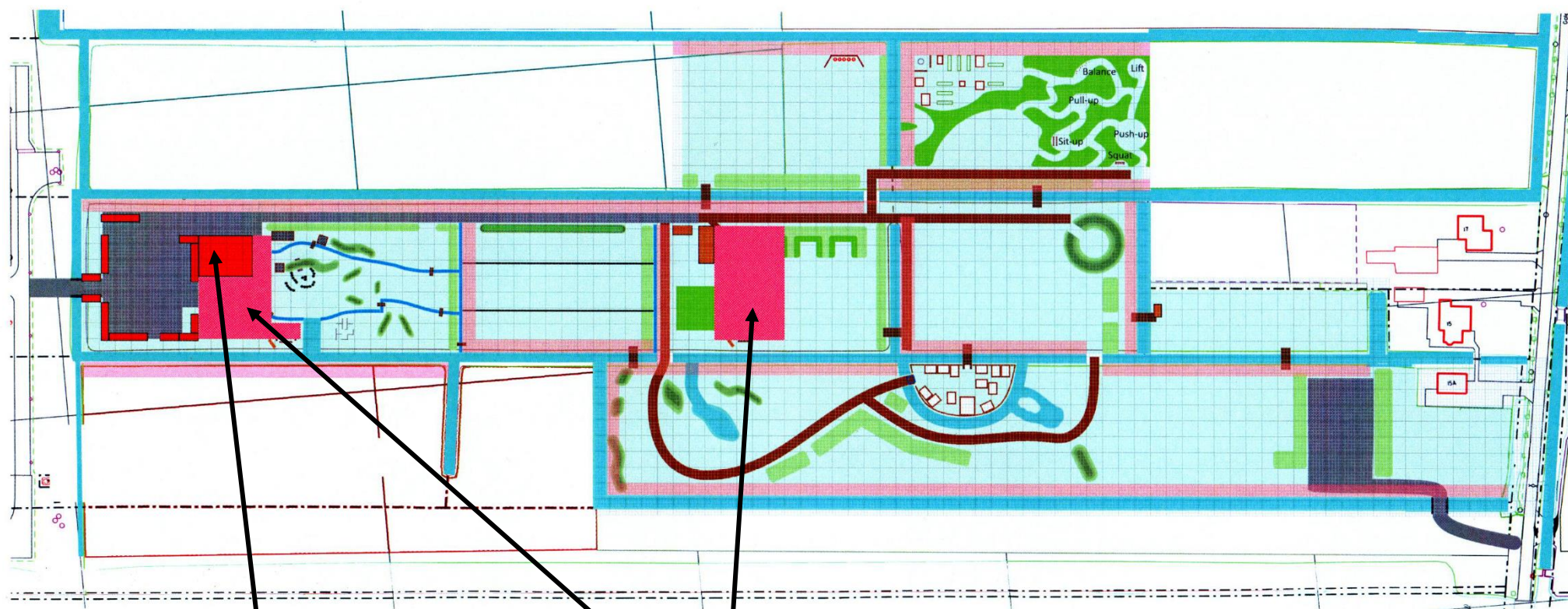

De inrichting

Terrassen

Indeling en afmetingen van de inrichting in de Romneyloods

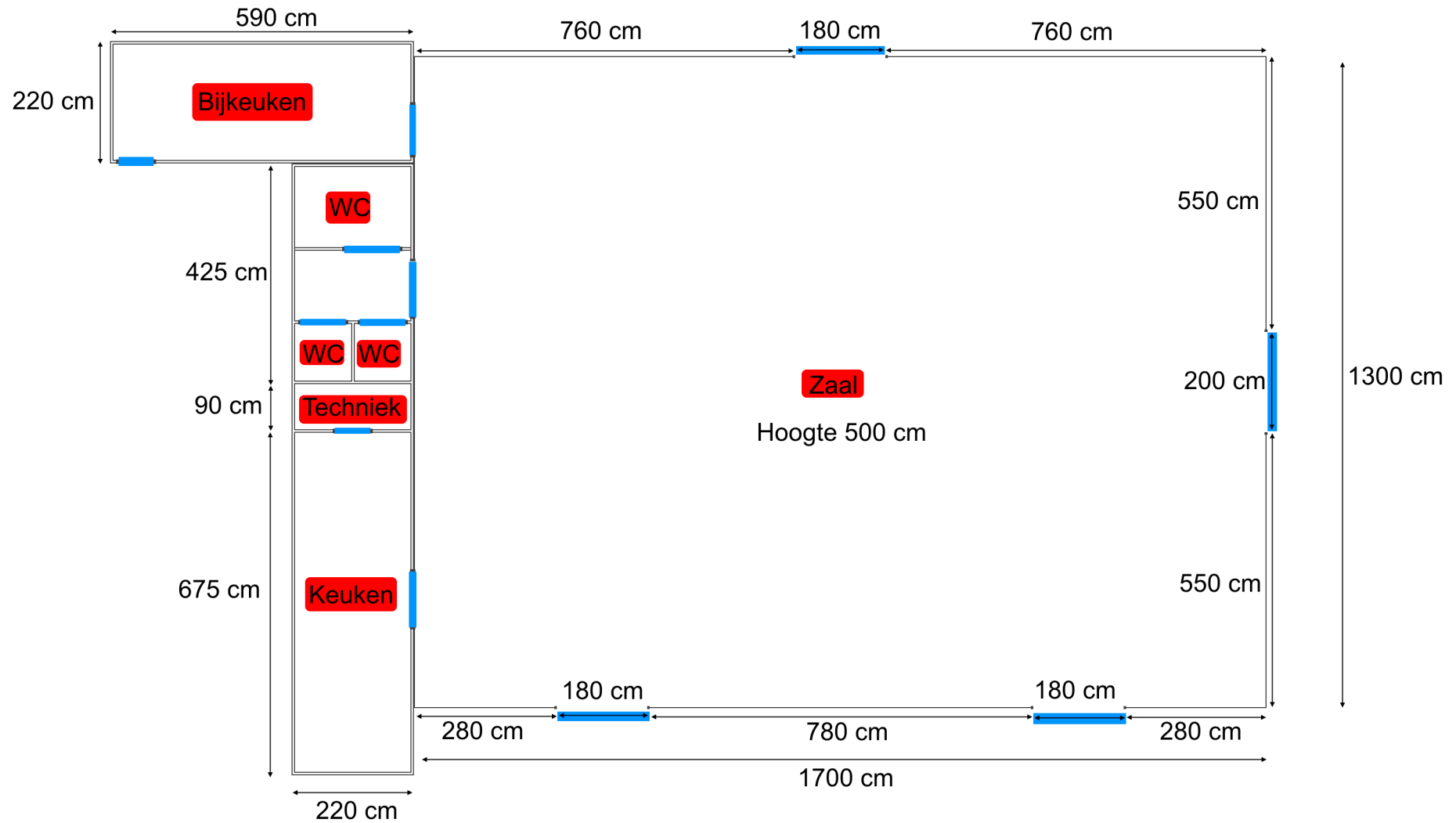

Impressie (terras-)meubilair

