

## Tijdelijke kantine Novalishoeve

datum: 06 - 04 - 2018

schaal: 1 : 100

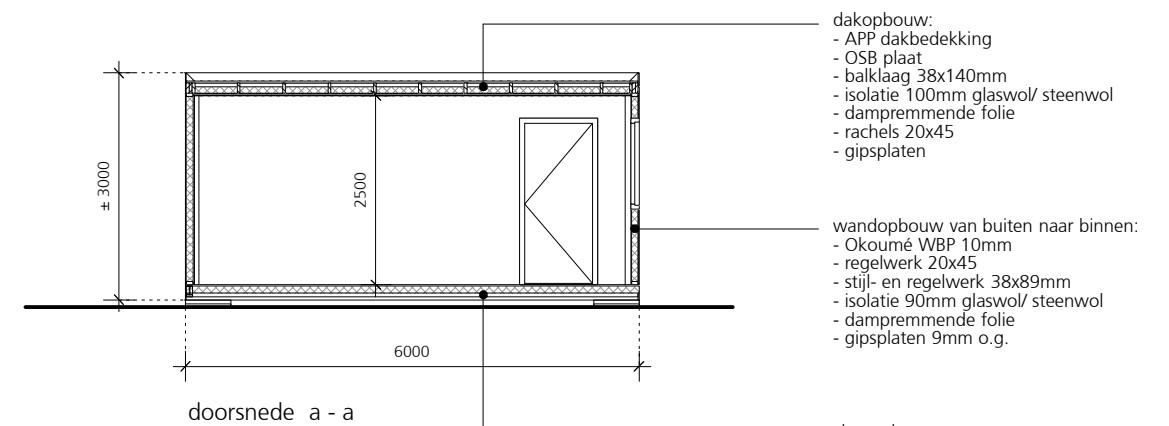
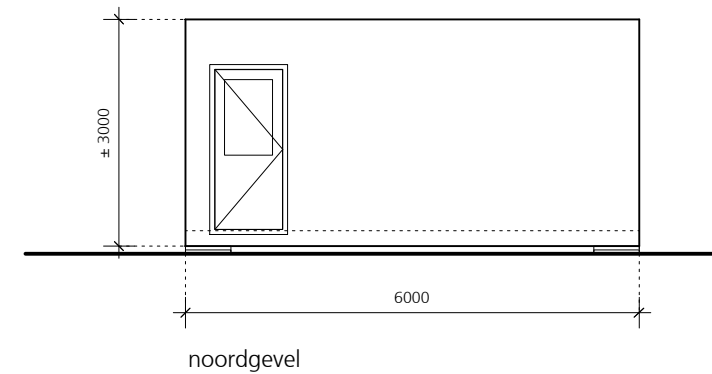
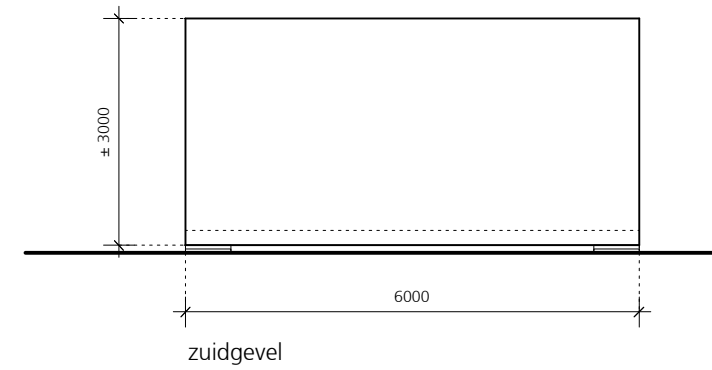

dakopbouw:  
- APP dakbedekking  
- OSB plaat  
- balklaag 38x140mm  
- isolatie 100mm glaswol/ steenwol  
- dampremmende folie  
- rachels 20x45  
- gipsplaten

wandopbouw van buiten naar binnen:  
- Okoumé WBP 10mm  
- regelwerk 20x45  
- stijl- en regelwerk 38x89mm  
- isolatie 90mm glaswol/ steenwol  
- dampremmende folie  
- gipsplaten 9mm o.g.

vloeropbouw:  
- OSB plaat 18mm  
- stalen frame UNP 140  
- stalen balklaag U120 koud gewalst  
- dampremmende folie  
- isolatie 100mm glaswol/ steenwol  
- plaatmateriaal

Kantine via tijdelijke riolering (ingraven in grond en onder afschot) aansluiten op bestaande riolering

Tijdelijke waterleiding aanbrengen vanaf hoofdgebouw.

Idem voor elektra en gas.

**Gemeente Texel .txl**

Behoort bij besluit van  
Burgemeester en Wethouders van Texel,  
zaaknummer: 2982701  
kenmerk document: Bijlage 2/2  
Burgemeester en wethouders van Texel,  
namens dezen, de teamleider  
Vergunningen, Toezicht & Handhaving,  
mevrouw C.A.M. Dekker-Kunst