

vooraanzicht bestaand

rechter zijaanzicht bestaand

achter aanzicht bestaand

linker zijaanzicht bestaand

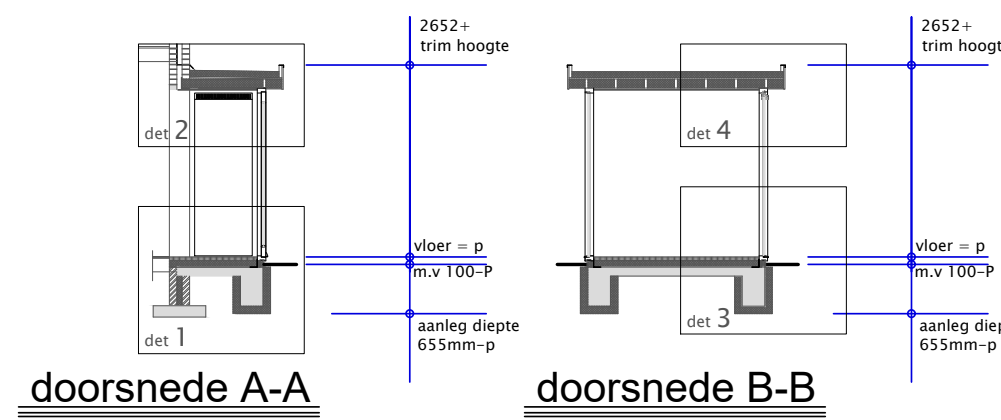

doorsnede A-A

doorsnede B-B

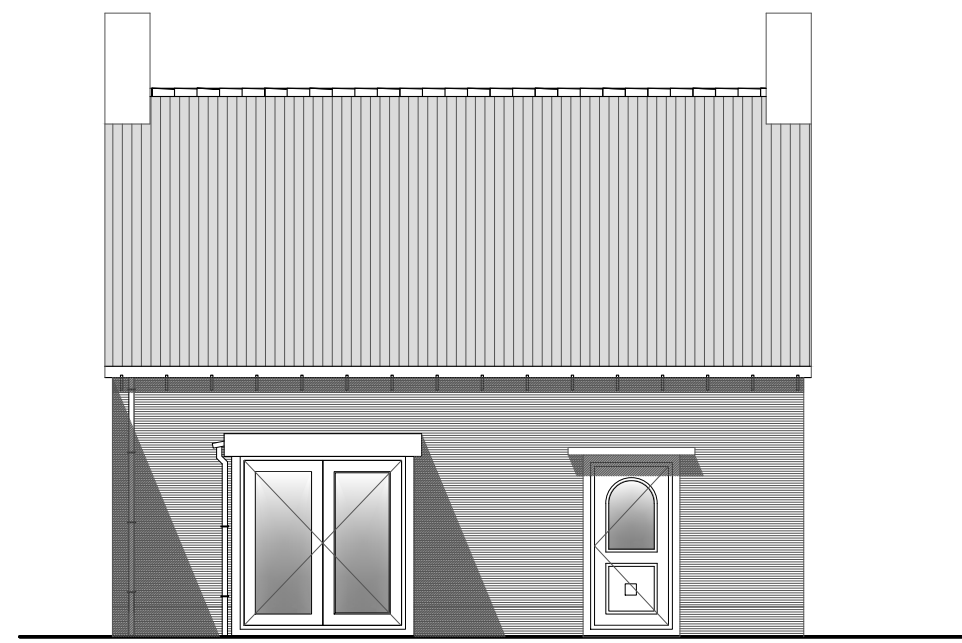

vooraanzicht nieuw



rechter zijaanzicht nieuw

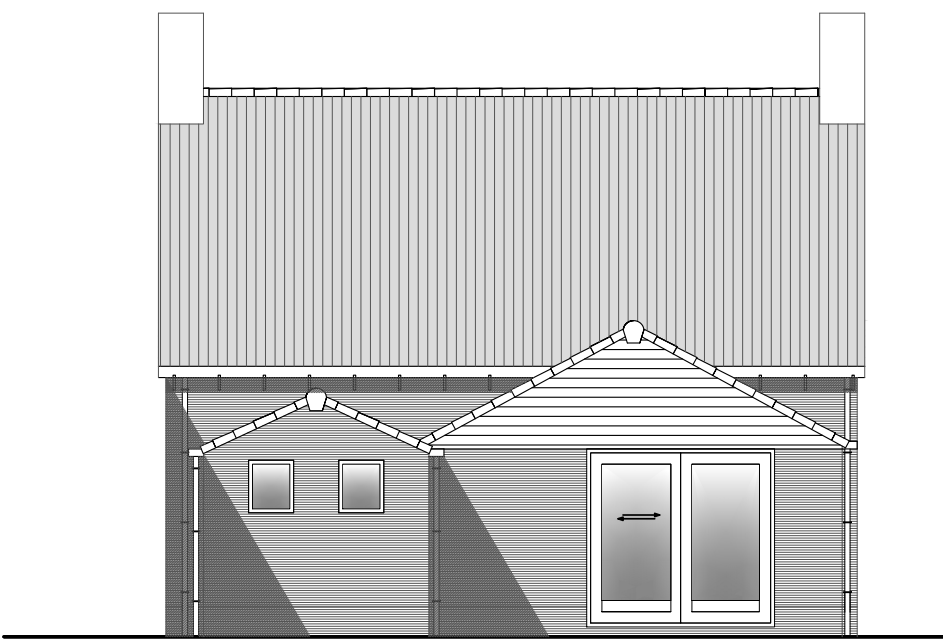

achter aanzicht bestaand ongewijzigd

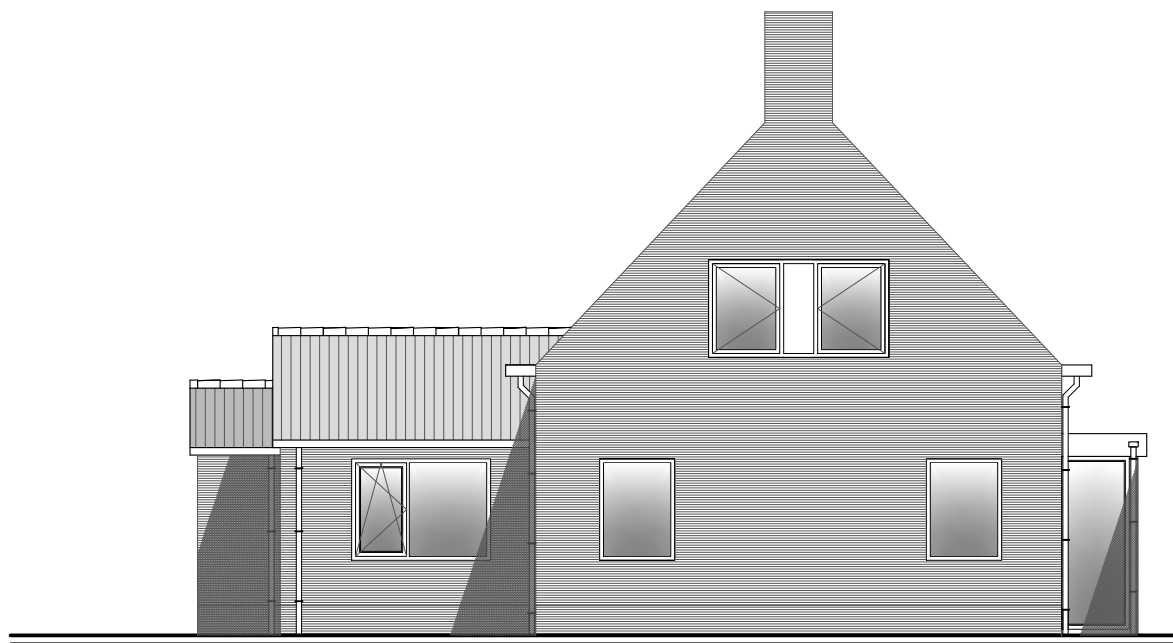

linker zijaanzicht nieuw

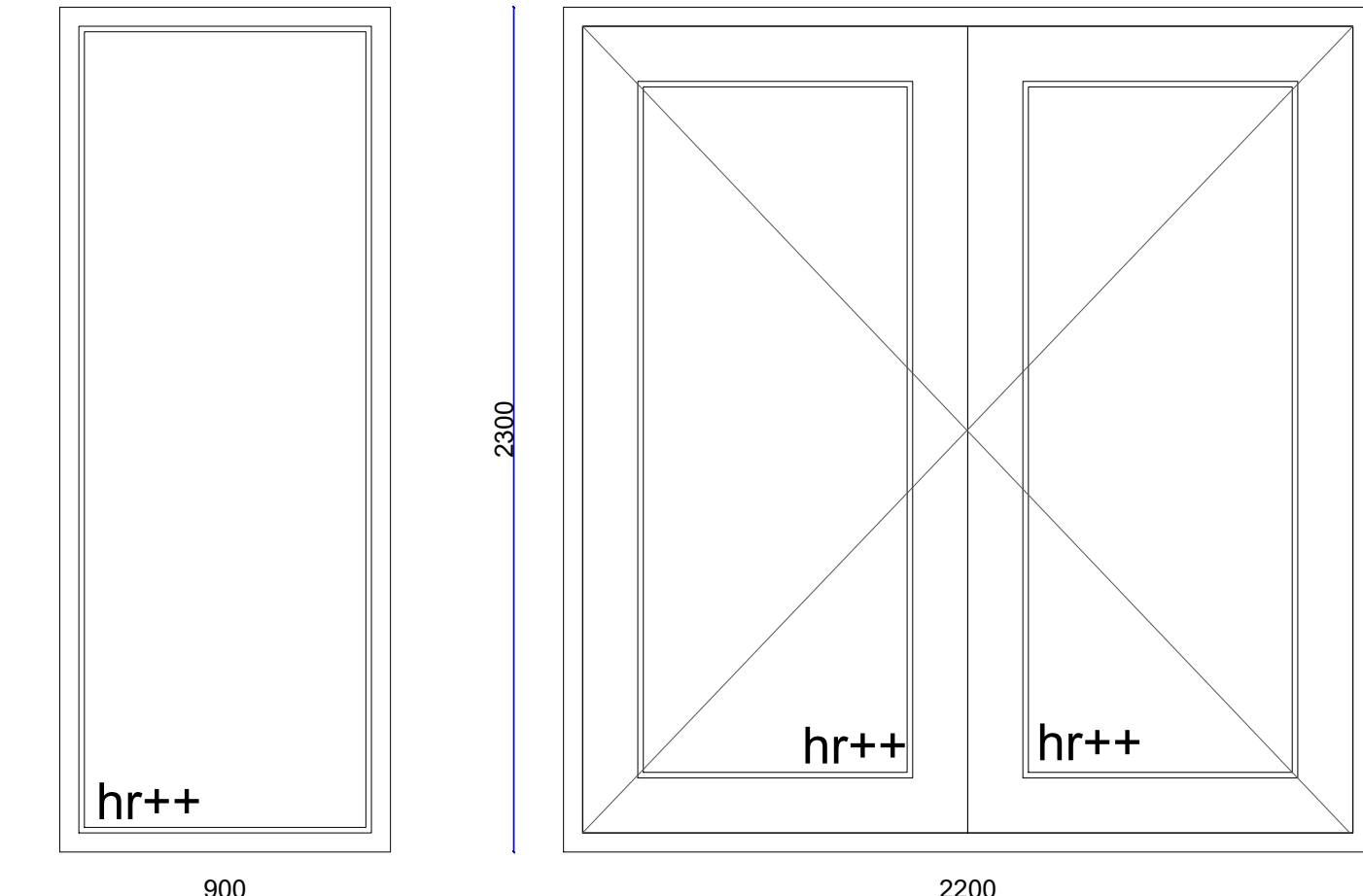

2x  
1x met en 1x zonder  
duco rooster

deurkozijn 1x

1:20

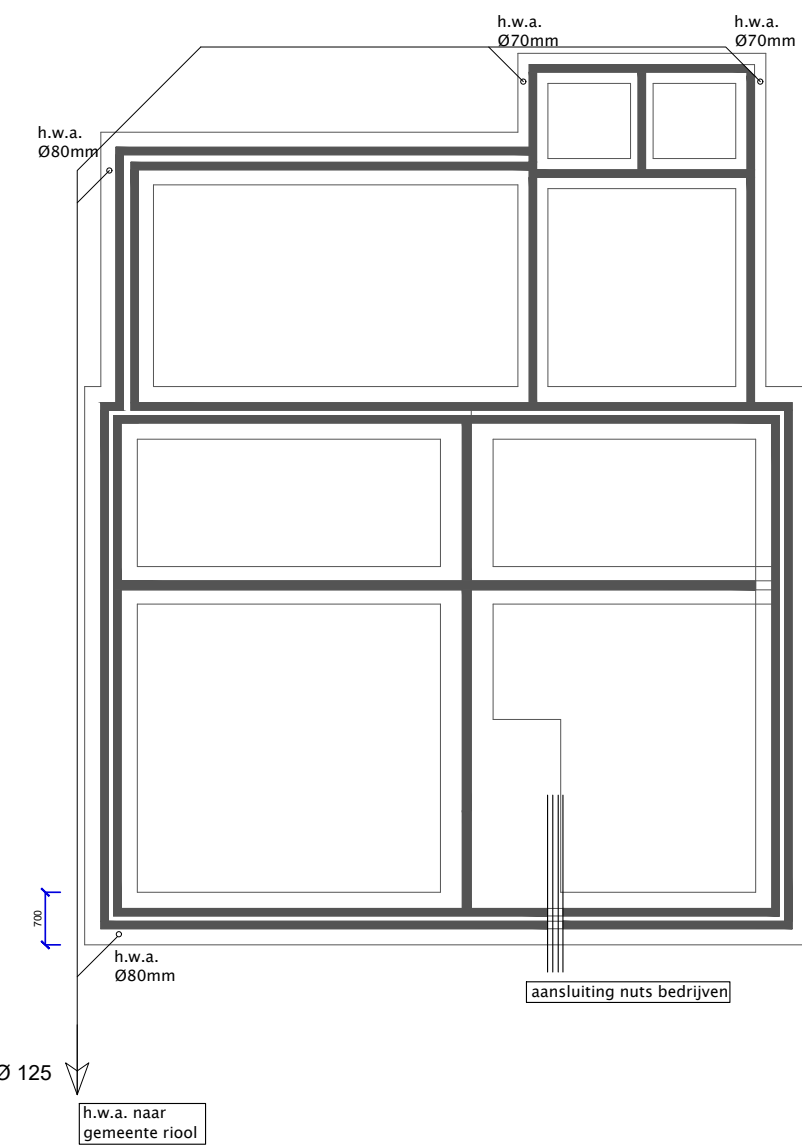

fundering/h.w.a. bestaand

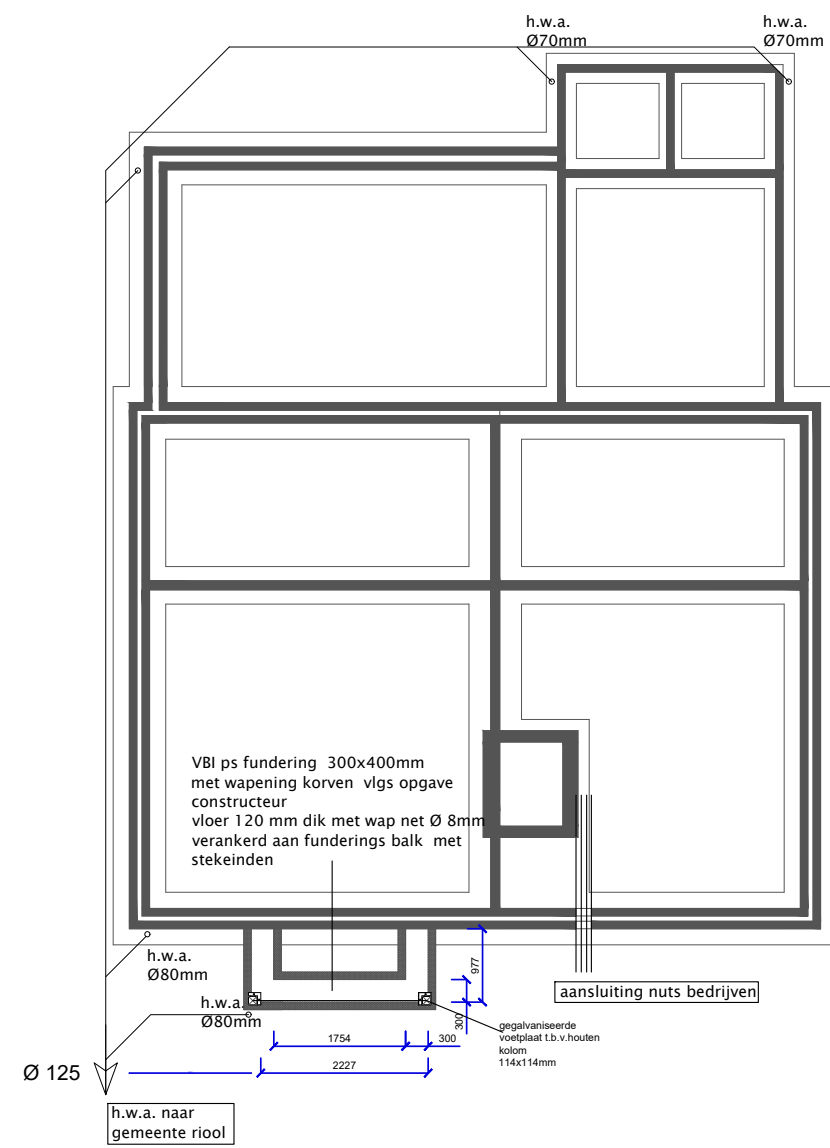

fundering/h.w.a. nieuw

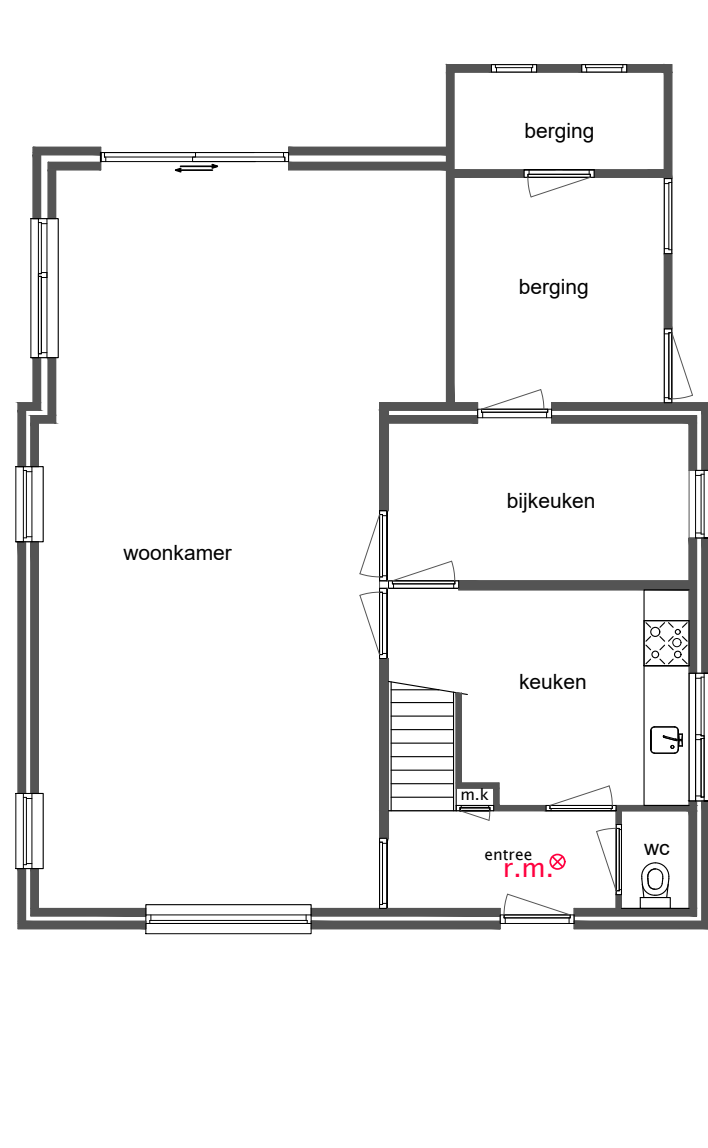

begane grond bestaand

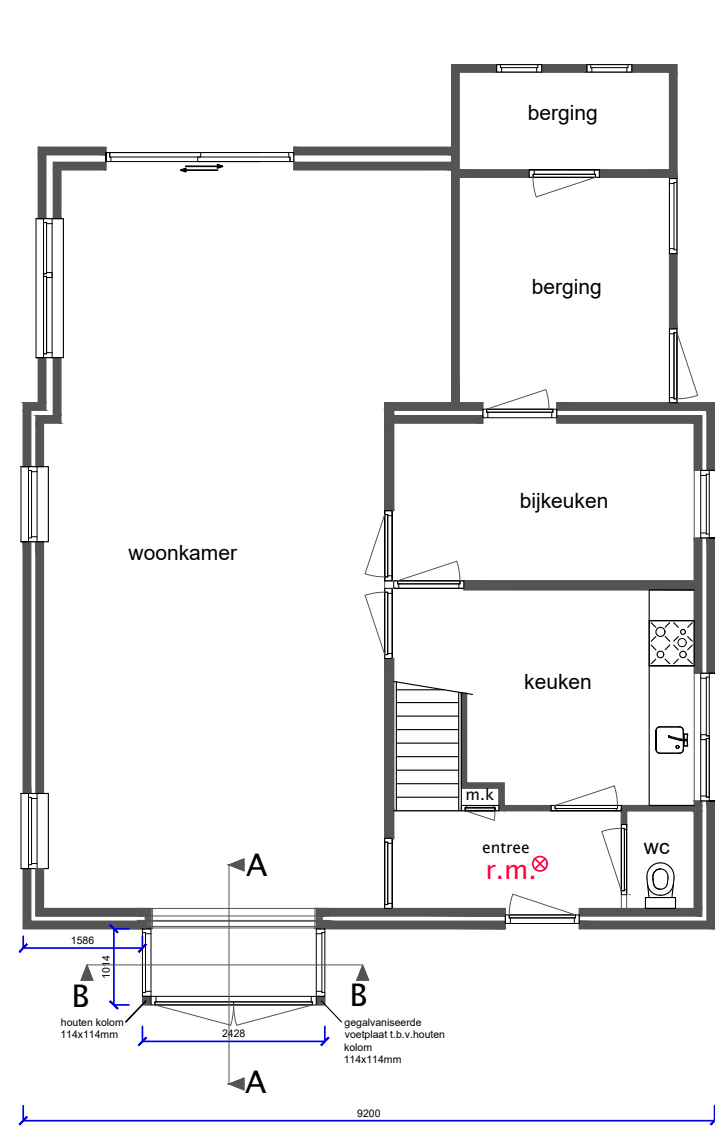

begane grond nieuw

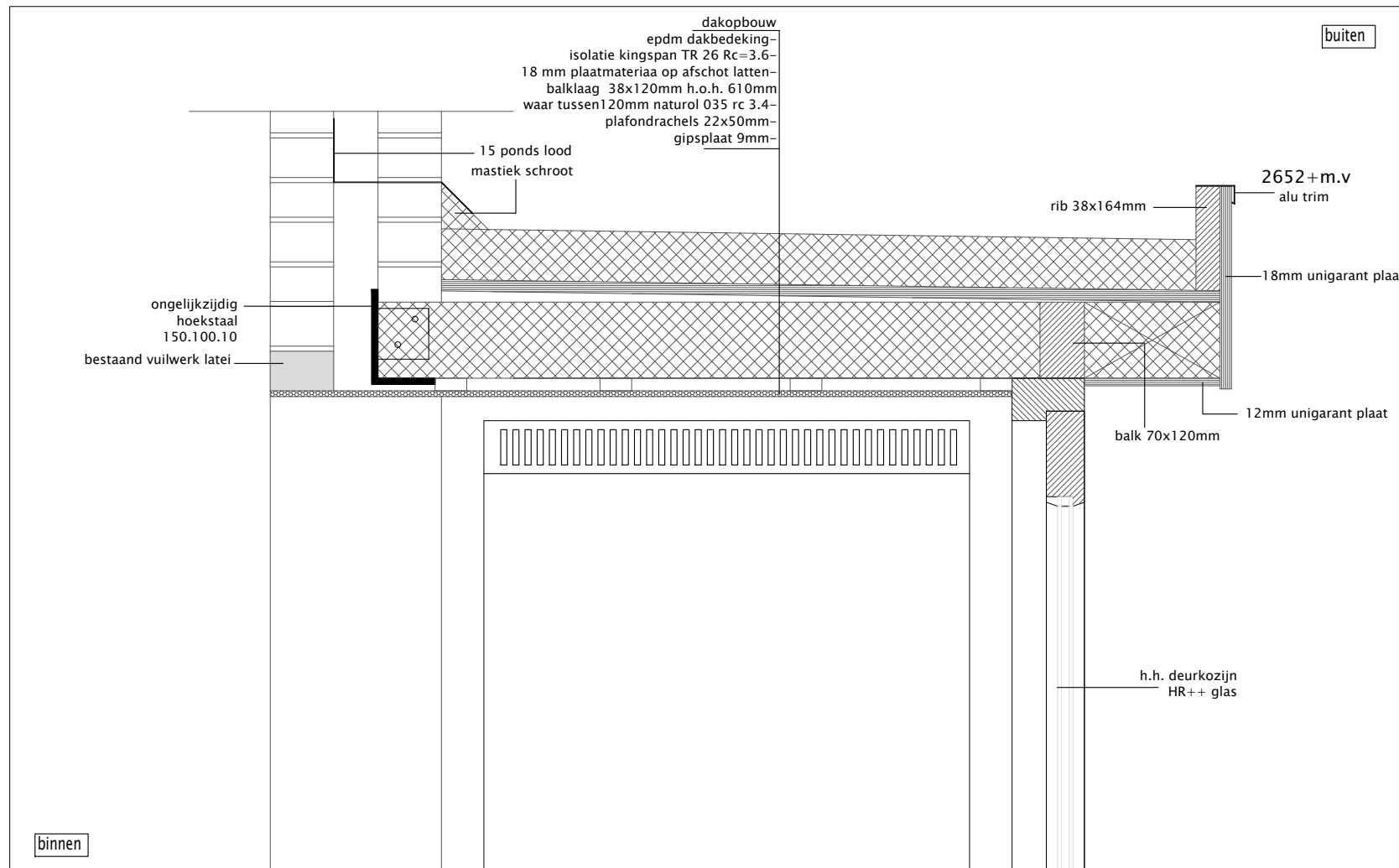

det 2

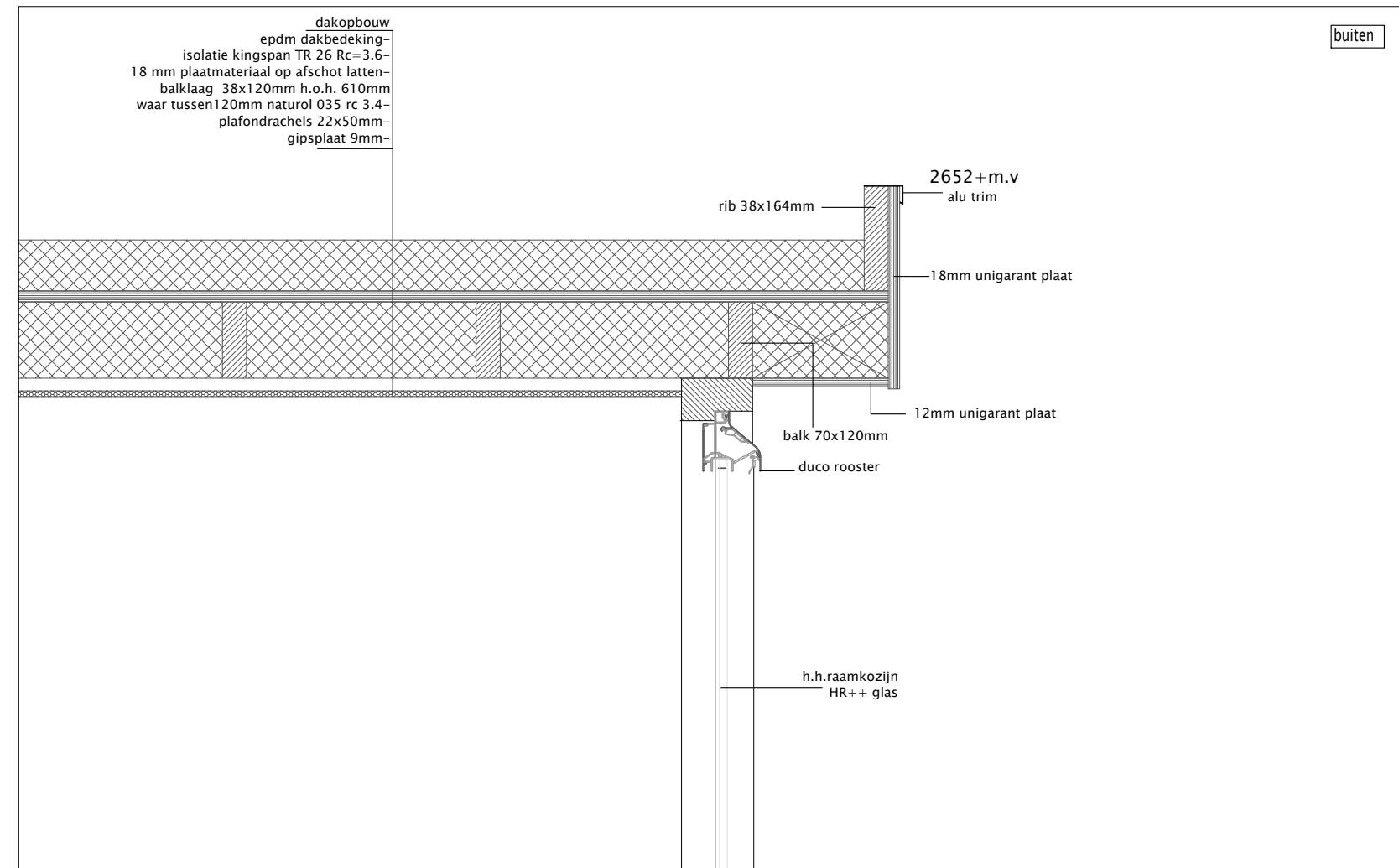

det 4

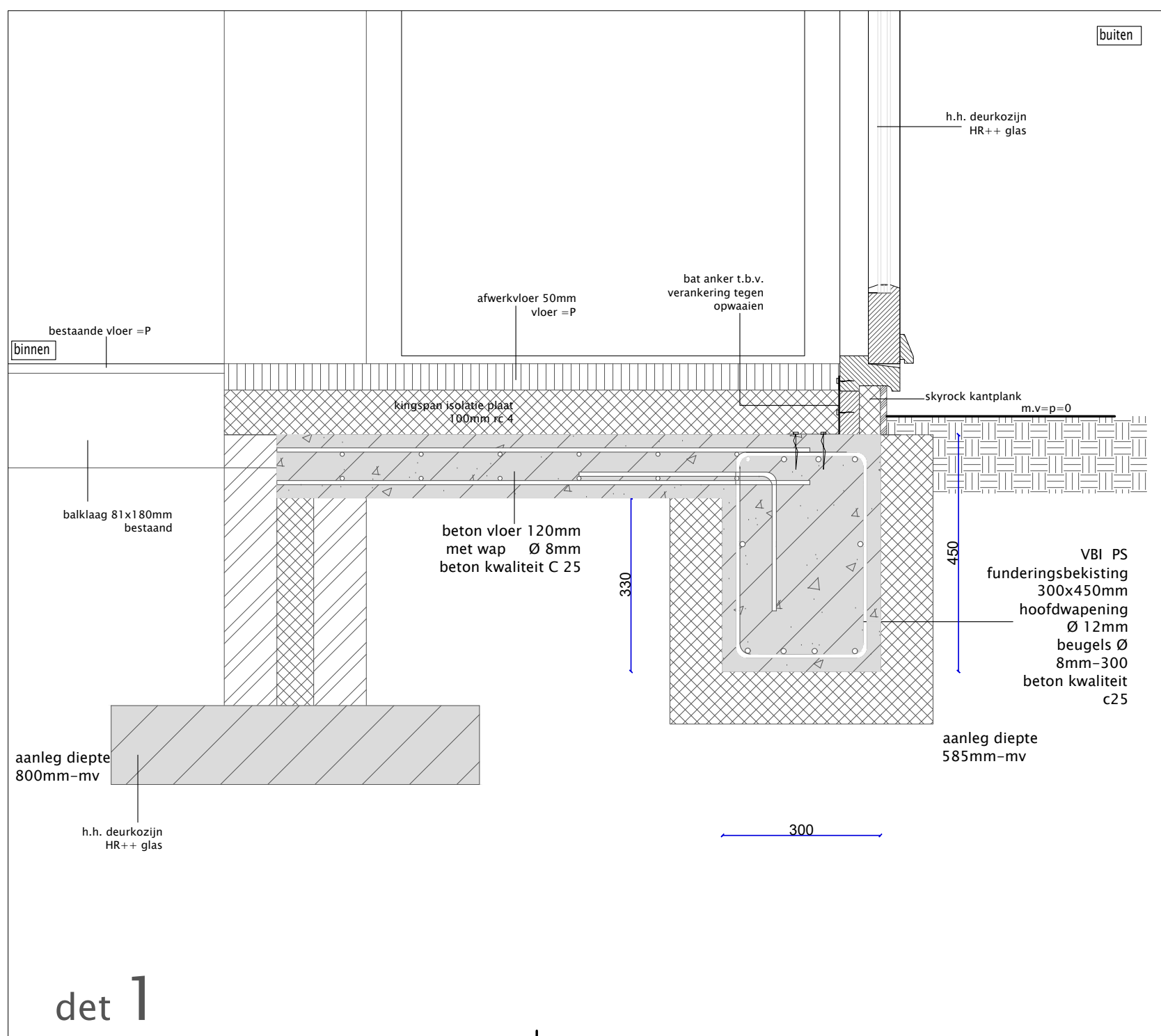

det 1

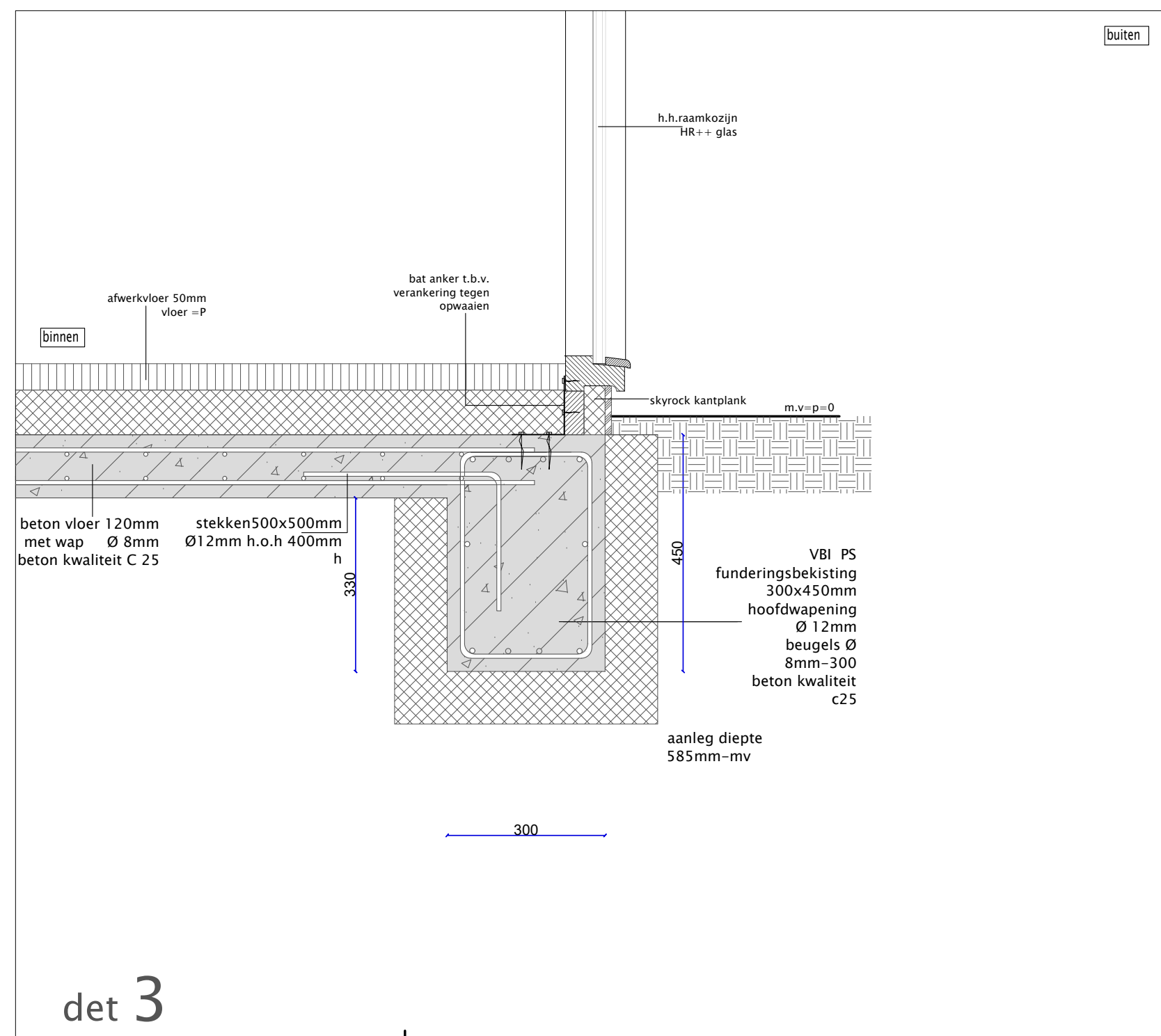

det 3

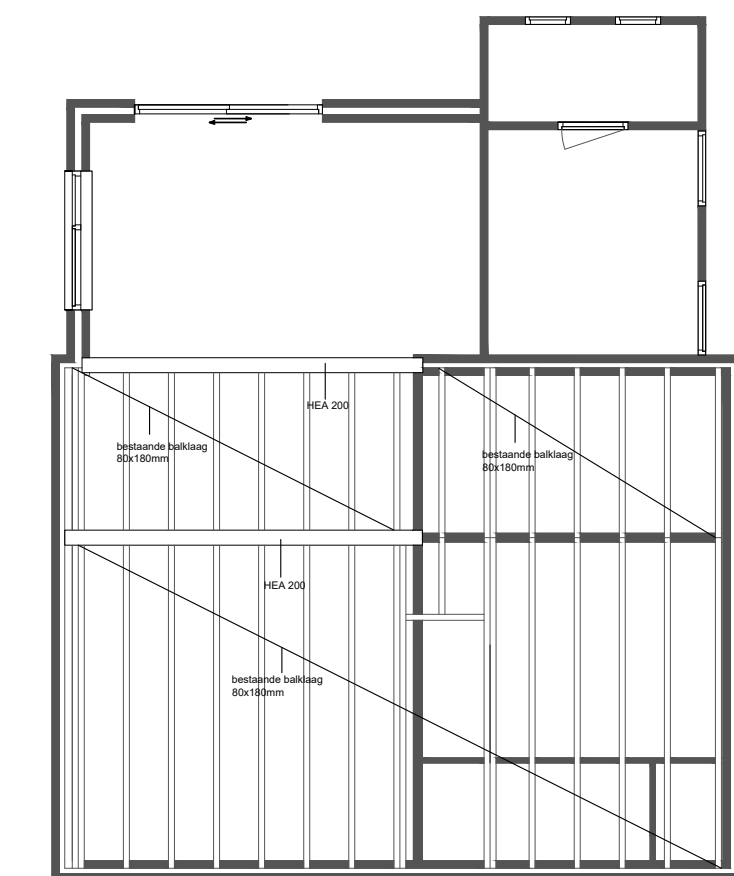

balklaag verdieping bestaand

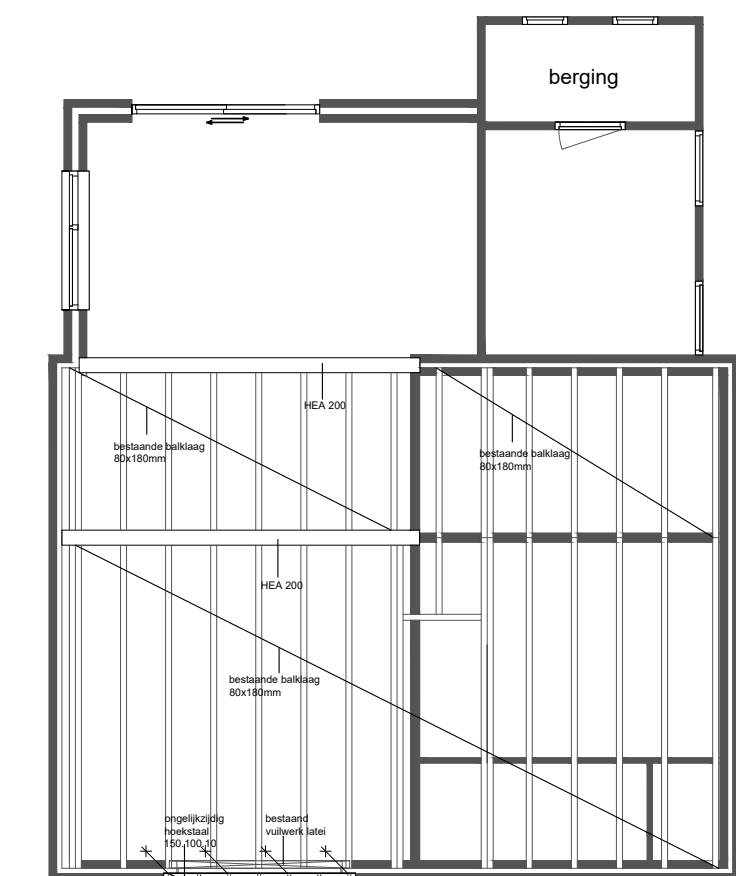

balklaag erker nieuw

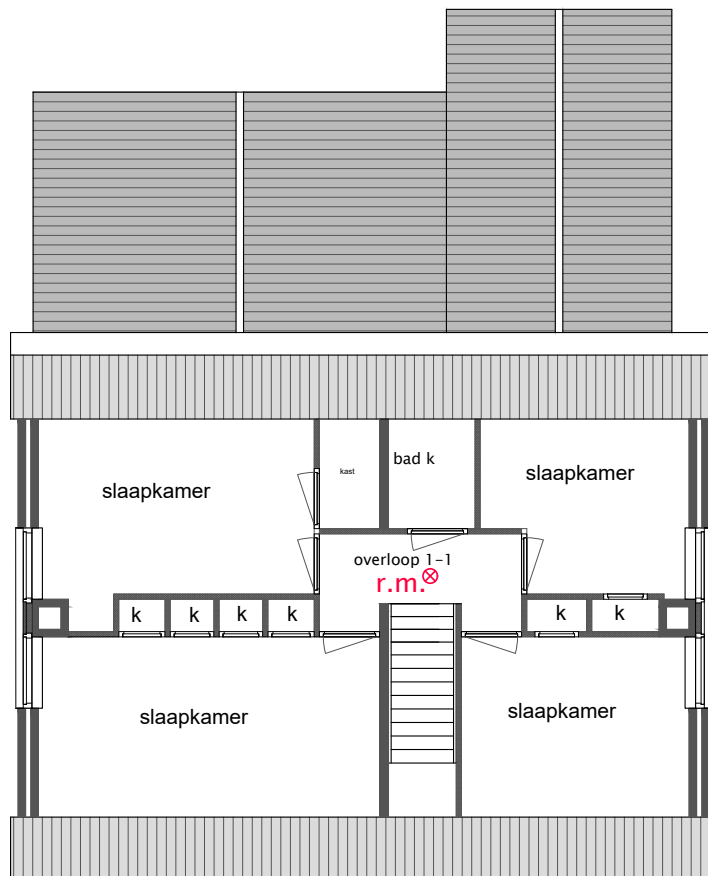

verdieping bestaand ongewijzigd

RENNVOOI	materiaal	kleur
onderdeel	hout/ kunstof EPDM unigarent plaat	antraciet antraciet natuurel antraciet

## riolering VWA en HWA

uitvoeren volgens NEN 3215 water en lucht dicht aansluiten op bestaand riool

elektrische installatie uitvoeren conform geldende normen en voorschriften en NEN 1010

installatie uitvoeren conform geldende norm en voorschriften en NEN 3678,NEN 3679, NEN 5077

beglazing uitvoeren conform NEN 3569

HR ++

beglazing beneden de 800mm van af

vloer uitvoeren in veiligheids glas

deuren ramen en kozijnen en daarmee gelijk te stellen

constructieonderdelen m.b.t de woonfunctie dienen

te voldoen aan weerstandklasse 2 volgens de in NEN

5096 bepaalde inbraakwerendheid (S.K.G. \*\*)

## brandweervoorzieningen

r.m.®

30w=30

rookmelder

brandwerende wand/ vloer 30min

## brandveiligheid

\* verkeersruimten voorzien van rookmelder

\* binnenwanden en deuren minimaal 20 minuten brandwerend

tenzij anders is aangegeven

\* doorvoeren door brandwerende afscheidingen dienen

dezelfde brandwerendheid te bezitten als

de afscheiding waar deze doorheengaan

\* hoofd draagconstructies minimaal 30 minuten

brandwerend bekleden met uitzondering van

wanneer anders is aangegeven.

\* W.S.D.B.O. 30min. NEN 6068

opstelplaats hulpdiensten

nabij gelegen brand kraan

bruto opp. oud

bruto opp. nieuw

inhoud oud

inhoud nieuw

gbo bestaand totaal 122.4m2

gbo nieuw totaal 124.9m2

vgb bestaand totaal 89.5m2

vgb nieuw totaal 92.1m2

Gemeente Texel

Behoort bij besluit van

Burgemeester en Wethouders van Texel,

zaaknummer: 33333263

kenmerk document: Bijlage 1/2

Burgemeester en wethouders van Texel,

namens deen, de teamleider

Vergunningen, Toezicht & Handhaving,

mevrouw C.A.M. Dekker-Kunst

VERANKERINGEN: (algemeen opmerking)

De balken, slingers, gordingen, nok e.d.

voldoende verankeren met de juiste vez. stalen balkankers,

muurplaat en opwaaiankers.

Hebben constructie delen onderling verbonden met BAT- lagers.

Voor bevestiging de nodige passende stalen ver. stalen RVS

en of koperen stalen. Uitgevoerd met schroeven, moeren, bouten,

draadbouten, draadbouten met ring, moer en of pluggen toepassen

De constructie berekeningen en tekeningen 3 weken voor aanvang bouw werkzaamheden bij gemeente Texel ter beoordeling aanbieden.

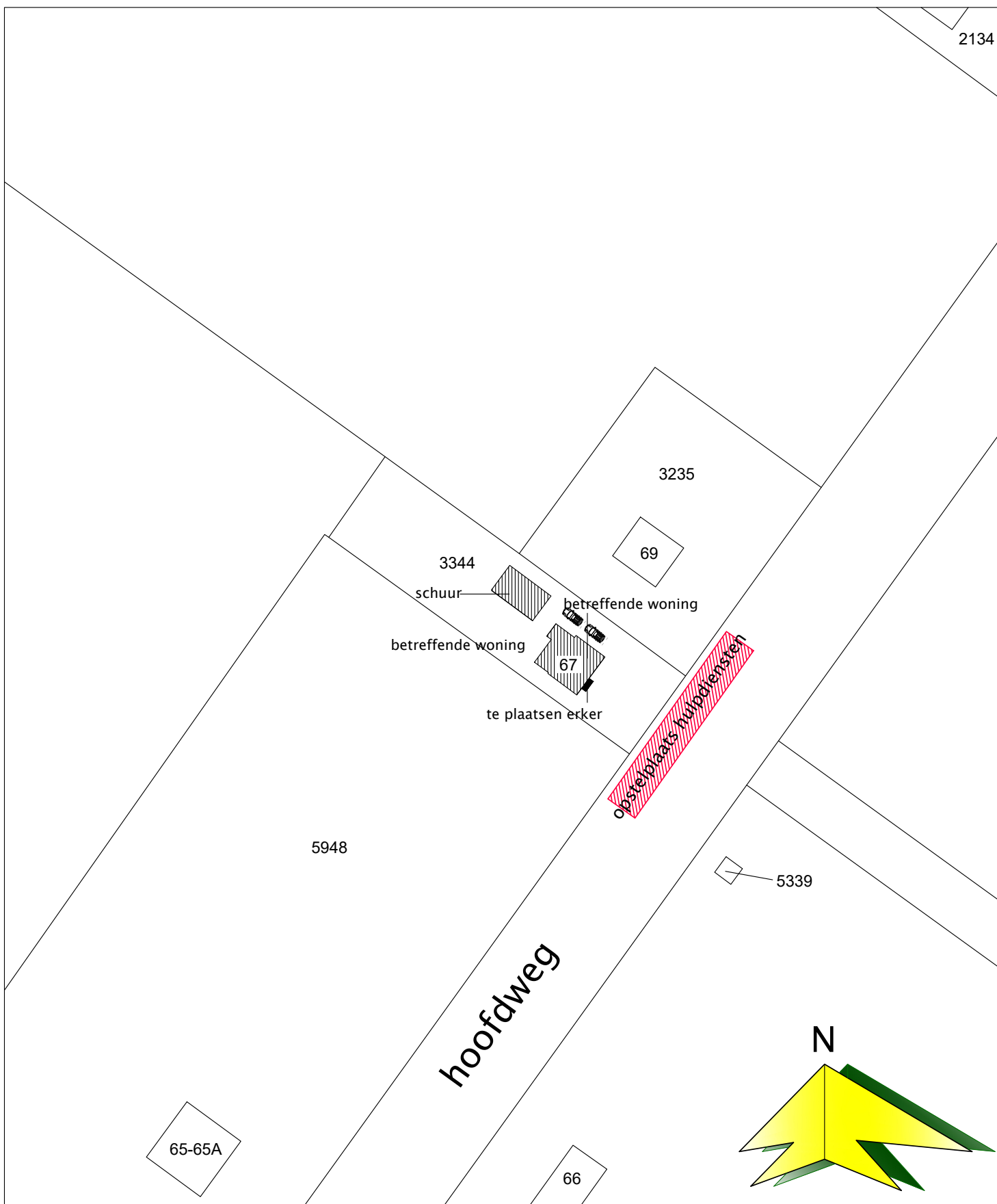

SITUATIE  
gemeente: Texel  
sectie: A  
nummer: 3334  
schaal 1:1000

regulier

betreft:Plaatsen erker aan de Hoofdweg nr. 67 1795 JB  
Te de Cocksdoorp Texel

opdrachtgever:  
Hoofdweg 67 1795 JB  
woonplaats: De Cocksdoorp Texel

1:100 situatie 1:500

getekend: F Eenhoorn  
datum:22-06-2021  
gewijzigd:

tek nummer:  
001