

Voorgevel

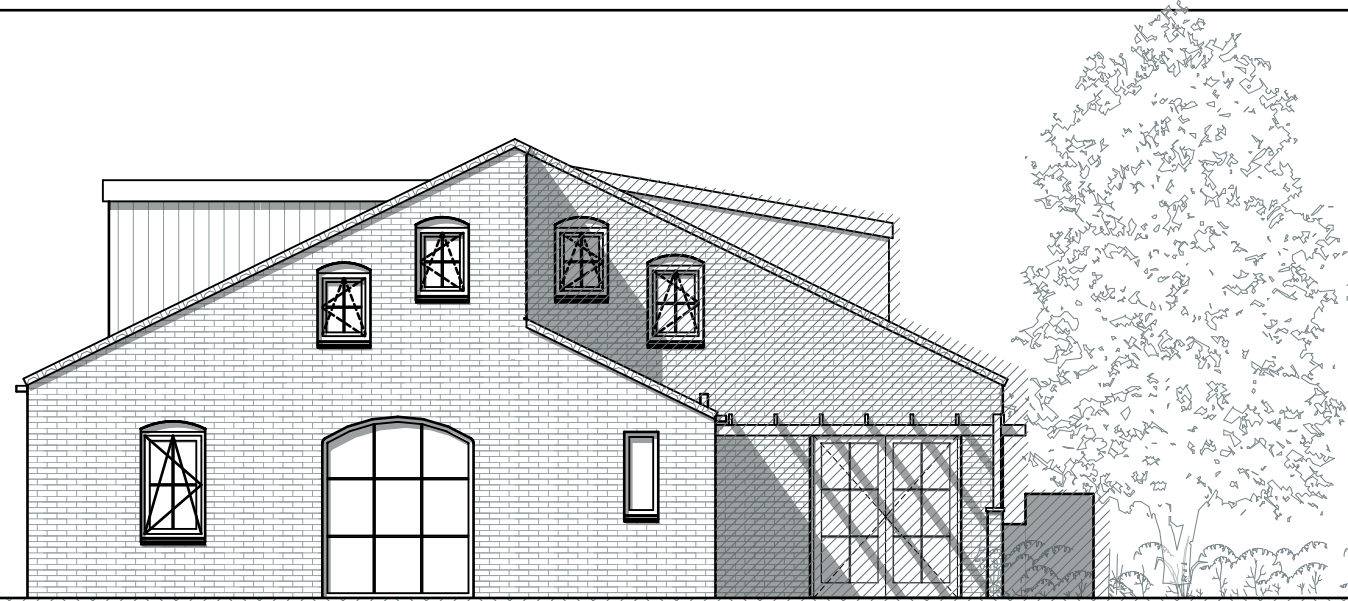

Rechtergevel

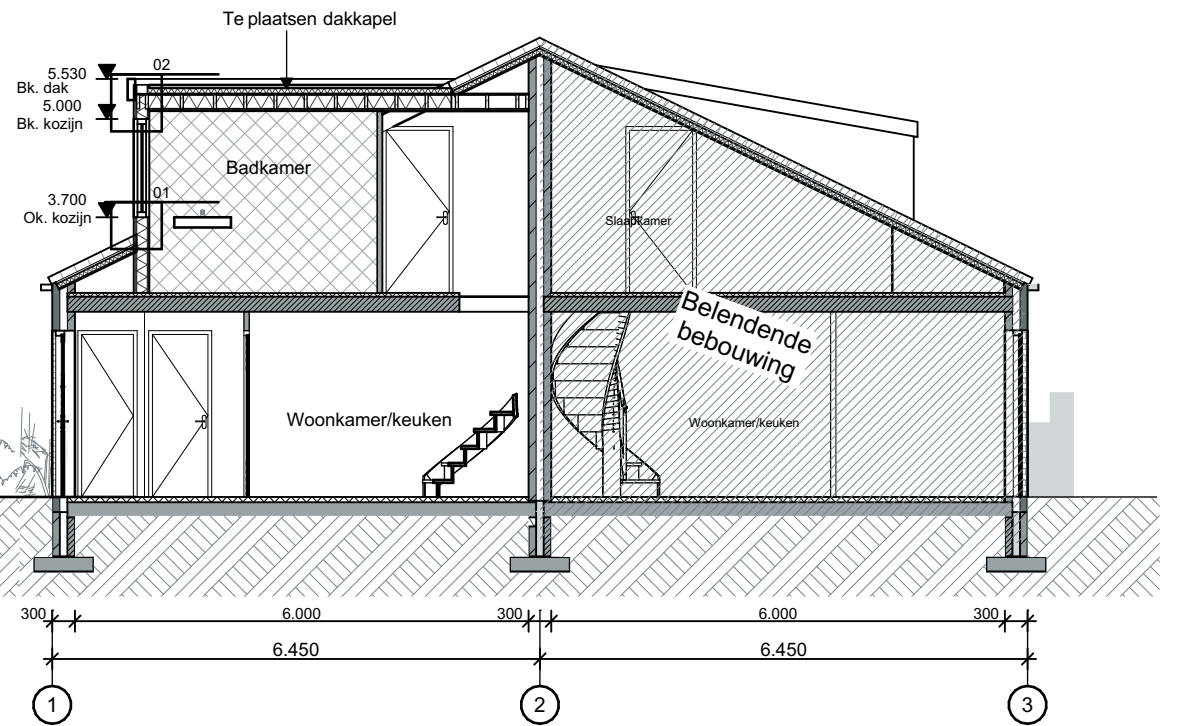

Doorsnede A-A



Achtergevel  
ongewijzigd

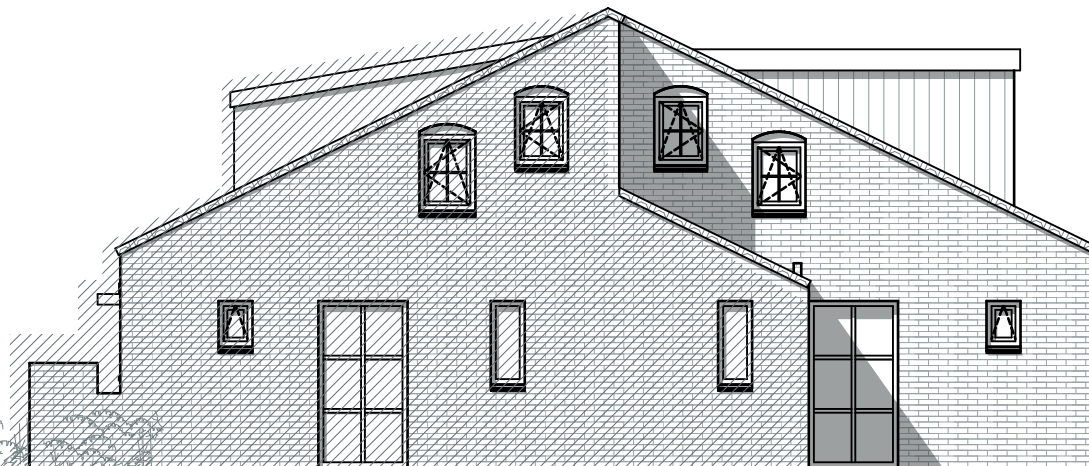

Linkergevel

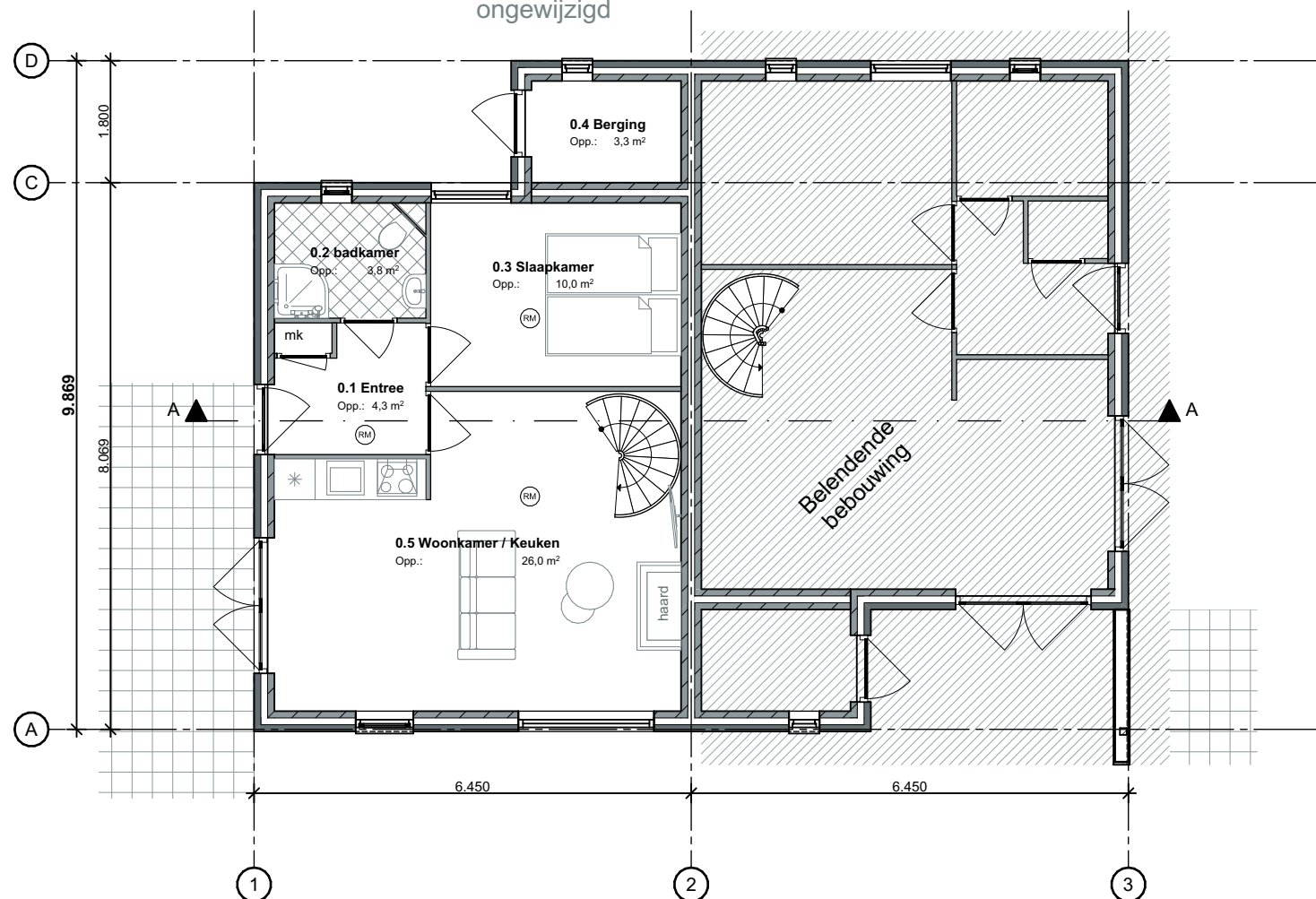

Begane grond

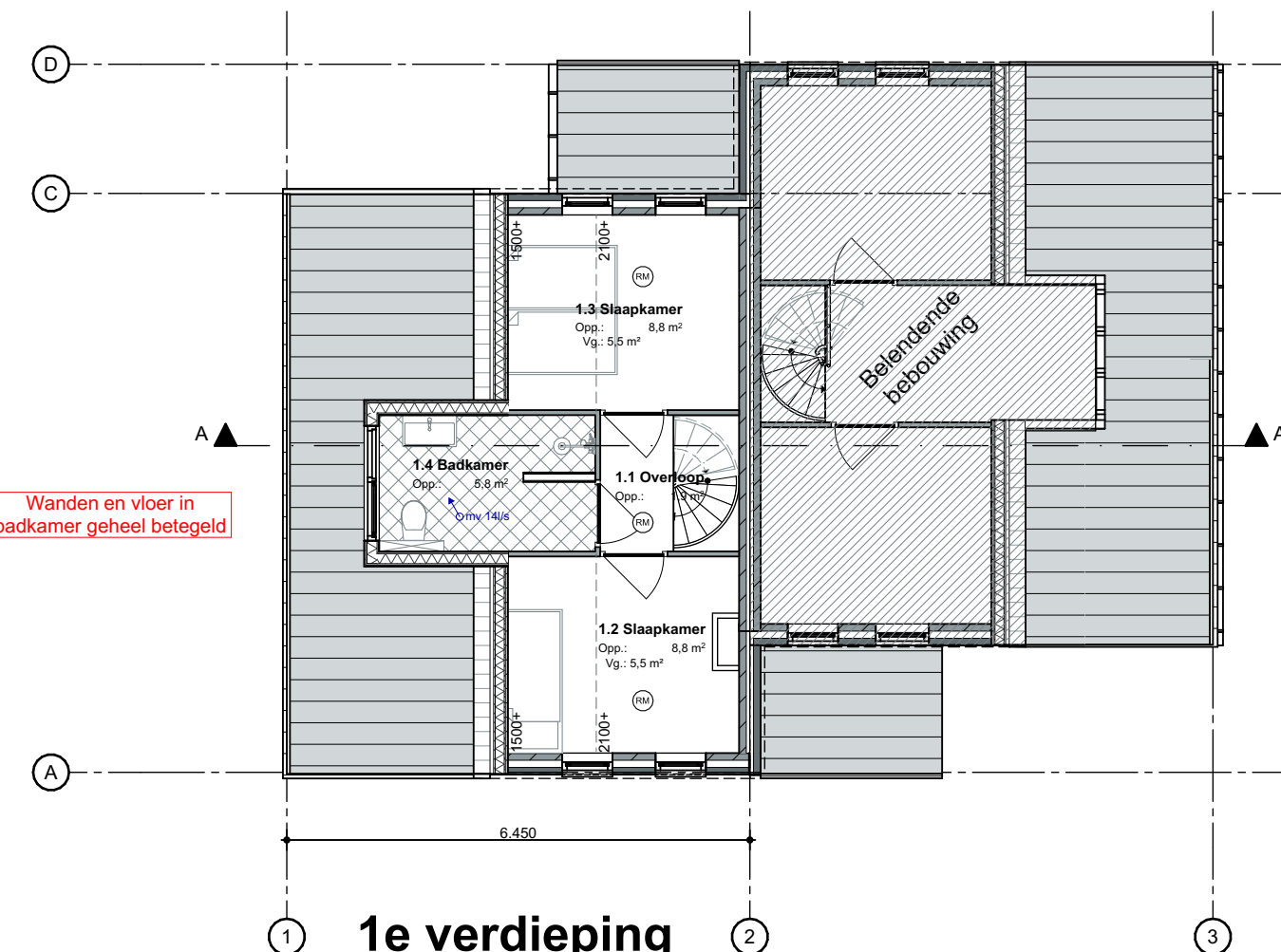

1e verdieping

**Gemeente Texel .txl**  
Behoort bij besluit van  
Burgemeester en Wethouders van Texel,  
zaaknummer: 3031630  
kenmerk document: Bijlage 1/3  
Burgemeester en wethouders van Texel,  
namens dezen, de teamleider  
Vergunningen, Toezicht & Handhaving,  
mevrouw C.A.M. Dekker-Kunst

**Oppervlaktestaat**

|                   | B                  | N                  |
|-------------------|--------------------|--------------------|
| Bebouwd oppervlak | 57m <sup>2</sup>   | 57m <sup>2</sup>   |
| GO                | 71m <sup>2</sup>   | 74.4m <sup>2</sup> |
| VG                | 47.3m <sup>2</sup> | 47.3m <sup>2</sup> |
| Bruto inhoud      | 257m <sup>3</sup>  | 266m <sup>3</sup>  |

**Renvooi**

Kozijnen  
Ramen/deuren  
Beglazing  
Dak - helling  
Dak - plat  
Dakkapelwand

**Materialen**

Kunststof  
Kunststof  
HR++  
Pannen  
EPDM  
Keralit

**Kleur**

Antraciet  
Antraciet  
Transparant  
Als bestaand  
Grijs  
Wit



N

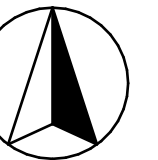

**Situatie**

Schaal 1:1000  
Gemeente Texel  
Gedeelte De Cocksdorp  
Sectie A  
Nummer 4976

**Definitief Ontwerp**

**Bouwkundig renvooi**

Maten in het werk te controleren en vergelijken met overige tekeningen  
Constructies en installaties in principe aangegeven. Definitieve uitvoering volgens nadere berekeningen/tekeningen constructeur/installateur/adviseur en fabrikant  
Alle doorgangen naar verblijfsgebieden min. 850x2300mm  
Gekoppelde 220V rookmelder conform NEN 2555 en voorzien van noodstroomvoorziening  
Hang- en sluitwerk uitvoeren volgens PKM (Politie Keurmerk)  
Warmwaterinstallatie legionella veilig uitvoeren  
Hoofddraagconstructie 60min. brandwerend op bezwijken volgens NEN 6065/6066  
Elektra uitvoeren conform NEN 1010  
CV installatie uitvoeren conform NEN 3028

Ventilatie uitvoeren conform NEN 1087, NPR 1088  
Ventilatie/verbrandingsgassen uitvoeren conform NEN 1078/2757  
Ventilatie via mechanische ventilatie  
Vochtwering in gebouwen uitvoeren conform NEN 2778  
Binnenriolering uitvoeren volgens NEN 3215  
Beneden de 850mm veiligheidsglas toepassen  
Karakteristieke geluidwering uitwendige scheidsconstructie uitvoeren conform NEN 5077  
Koudwater  
- Toiletten en fontein  
uitvoeren volgens NEN 806/1006  
Sanitaire ruimtes geheel betegeld

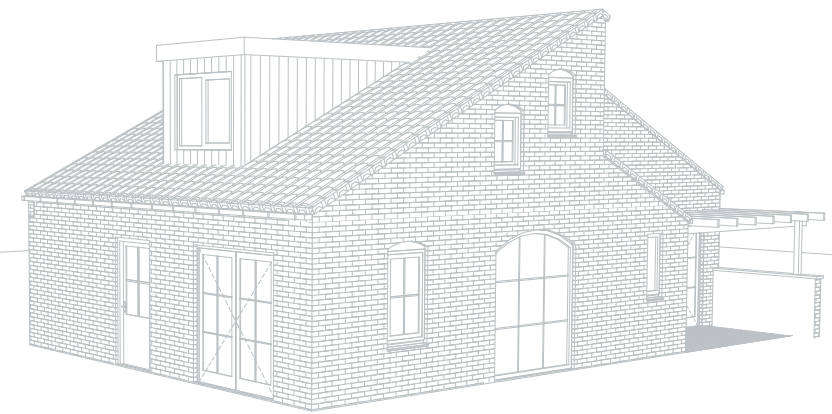

**Architectenburo VEEGER**

|  |   |  |
|--|---|--|
| Project: <b>Verbouw zomerwoning</b><br>Roggeslootweg 731   | Opdrachtgever:  | Werk: <b>2109</b>                                    |
| Onderdeel: <b>Ontwerptekening</b><br>Voorgevel, Rechtergevel, Achtergevel, Linkergevel, Begane grond, 1e verdieping, Doorsnede A-A, Situatie | Datum: <b>15-07-2021</b><br>Getekend: <b>gb</b><br>04-08-2021<br>gk | Schaal: <b>1:100</b><br>1:1000<br>Formaat: <b>A2</b> |
| www.veegertexel.nl   | info@veegertexel.nl   | 0222-314037  |
| Abbewaai 15  | 1791 WX Den Burg  | Kvk 57351570   |

Deze tekening mag zonder onze schriftelijke toestemming niet worden gekopieerd, gereproduceerd, aan derden ter inzage gegeven of voor namaak tbv. derden worden gebruikt