

NOORDGEVEL

OOSTGEVEL

AANZICHT C-D

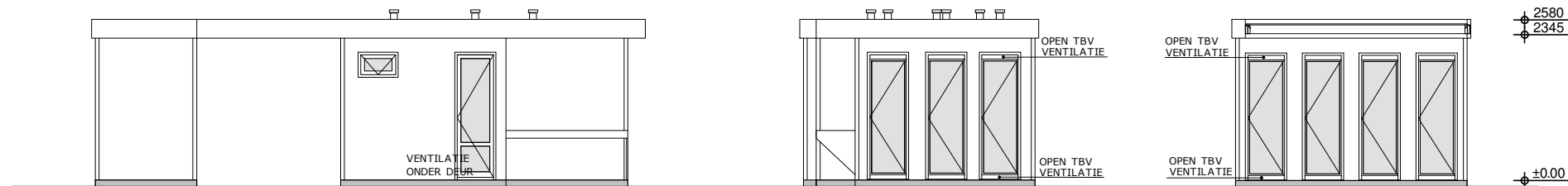

WESTGEVEL

ZUIDGEVEL

AANZICHT A-B

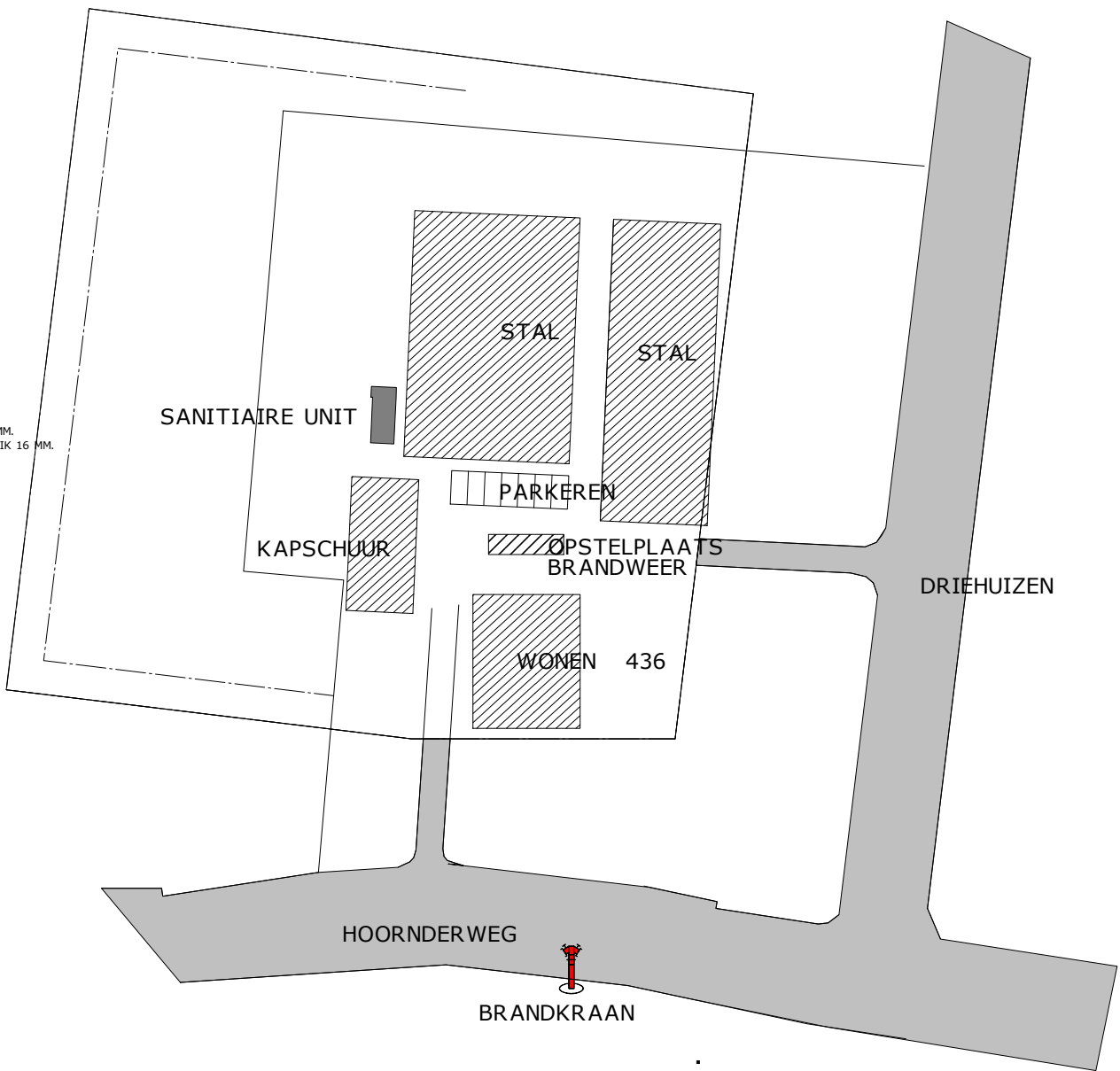
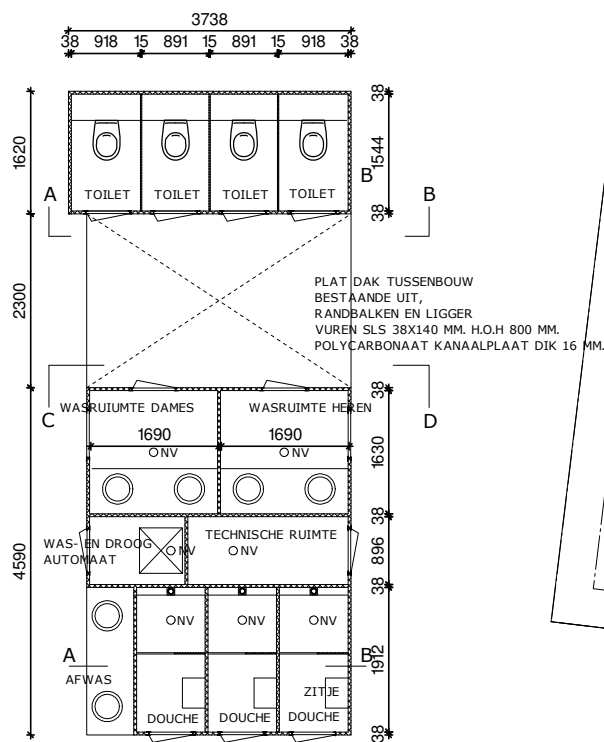

SANITAIRE UNIT INDUSTRIELE FUNCTIE - ONVERWARMD.

VLOEREN, WANDEN DAKEN EN BINNENWANDEN VAN POLYESTER SYSTEEMWAND MET KUNSTSTOFDEUREN VOLGENS PRINCIPE FRABRICANT VAN KEULEN MOBIELBOUW UNITBOUW.

UNIT GEFUNDEERD D.M.V. STALEN FRAME RUSTEND OP VOLDOENDE BETONTEGELS 500X500X100 MM AANGELEGD OP EEN VERDICT ZANDBED.

BINNENWANDEN EN VLOEREN WATERIDCHT UITGEVOERD.

RIOLERING AANGESLOTEN OP HET BETAANDE RIOOLSTELSEL.

NV = NATUURLIJKE VENTILATIE

**Gemeente Texel .txl**

Behoort bij besluit van  
burgemeester en wethouders van Texel,  
zaaknummer: 3004202  
kenmerk document: Bijlage 1/2  
namens de burgemeester en wethouders van  
Texel, de teamleider Vergunningen, Toezicht &  
Handhaving, de heer L. Aben

SITUATIE  
GEMEENTE TEXEL  
SECTIE R  
KADESTRAAL BEKEND NO: 436  
SCHAAL 1:1000

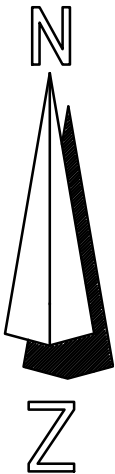

**OPDRACHTGEVER**

**PROJECT**  
PLAATSGING SANITAIRE UNIT AAN DE  
HOORNDERWEG 20 IN DEN BURG

**TEKENING**  
ONDERDEEL : PLATTEGRONDEN GEVELS SITUATIE  
BLADFORMAAT : A3  
SCHAAL : 1:100, 1:1000

**KENMERK**  
DATUM : 10-07-2021 PROJECT NO : **21-2510**  
GEWIJZIGD : 09-09-2021 BLAD : **01**

**ADRIE VAN DER VLIET**  
**BOUWSUPPORT**  
BERNHARDLAAN 150 T 06 212 44 301 E BOUWSUPPORT@TEXEL.COM  
1791 XJ DEN BURG KVK 37156121 BTW NL 078 183 690 B02