

Voorgevel
ongewijzigd

Rechtergevel

Achtergevel

Linkergevel

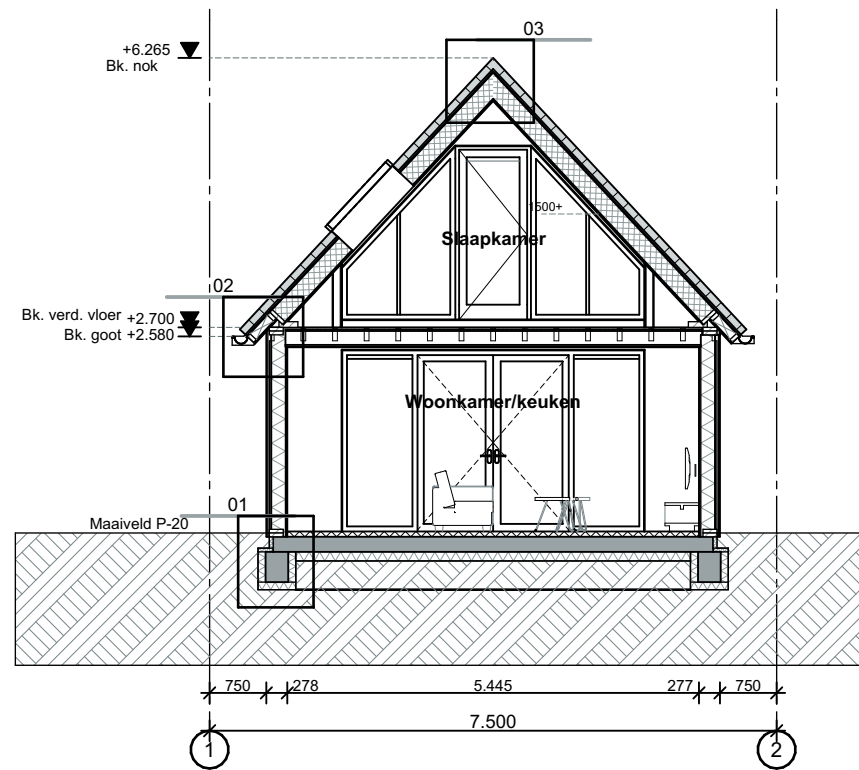

Doorsnede A-A

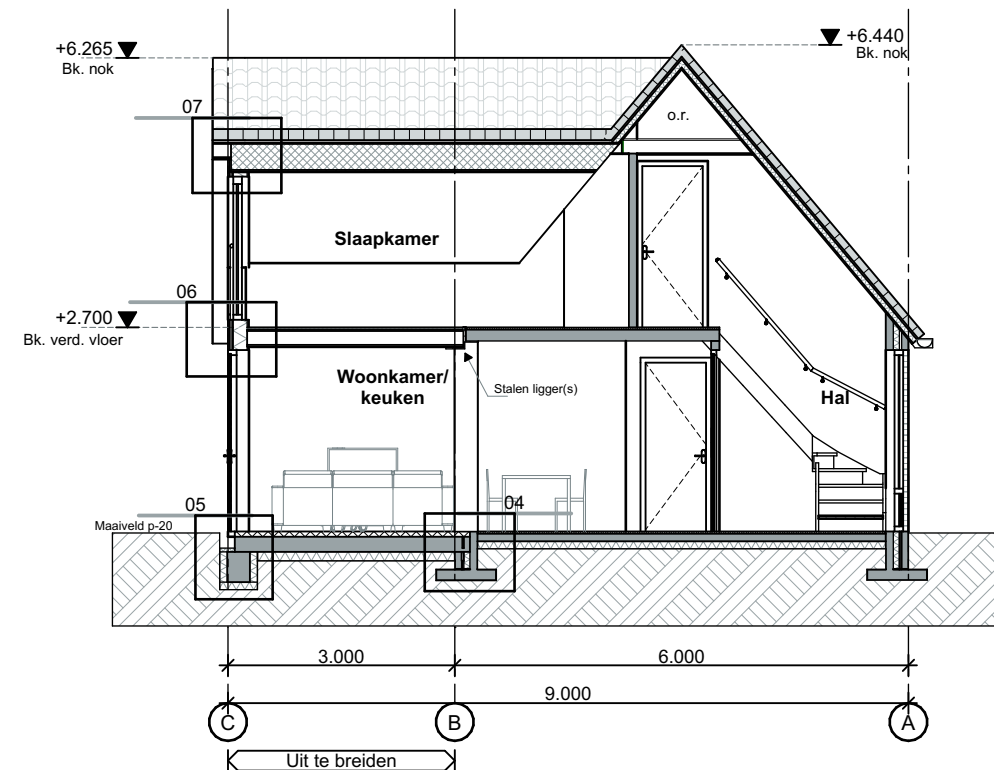

Doorsnede B-B

Zones per verdieping			
Nr.	Naam	Go	Vg
Begane grond			
0.1	Hal	4,5	
0.2	WC	1,1	
0.3	Slaapkamer 1	10,4	10,4
0.4	Douche	2,4	
0.5	Woonkamer/keuken	31,7	31,7
0.6	Berging	2,1	
1e verdieping			
1.1	Overloop	1,0	
1.2	Slaapkamer 2	8,9	6,7
1.3	Badkamer	7,7	
1.4	Slaapkamer 3	14,0	8,8
		83,8 m²	57,6 m²

Gemeente Texel .txl

Behoort bij besluit van burgemeester en wethouders van Texel, zaaknummer: 3041487 kenmerk document: Bijlage 1/4 namens de burgemeester en wethouders van Texel, de teamleider Vergunningen, Toezicht & Handhaving, de heer L. Aben

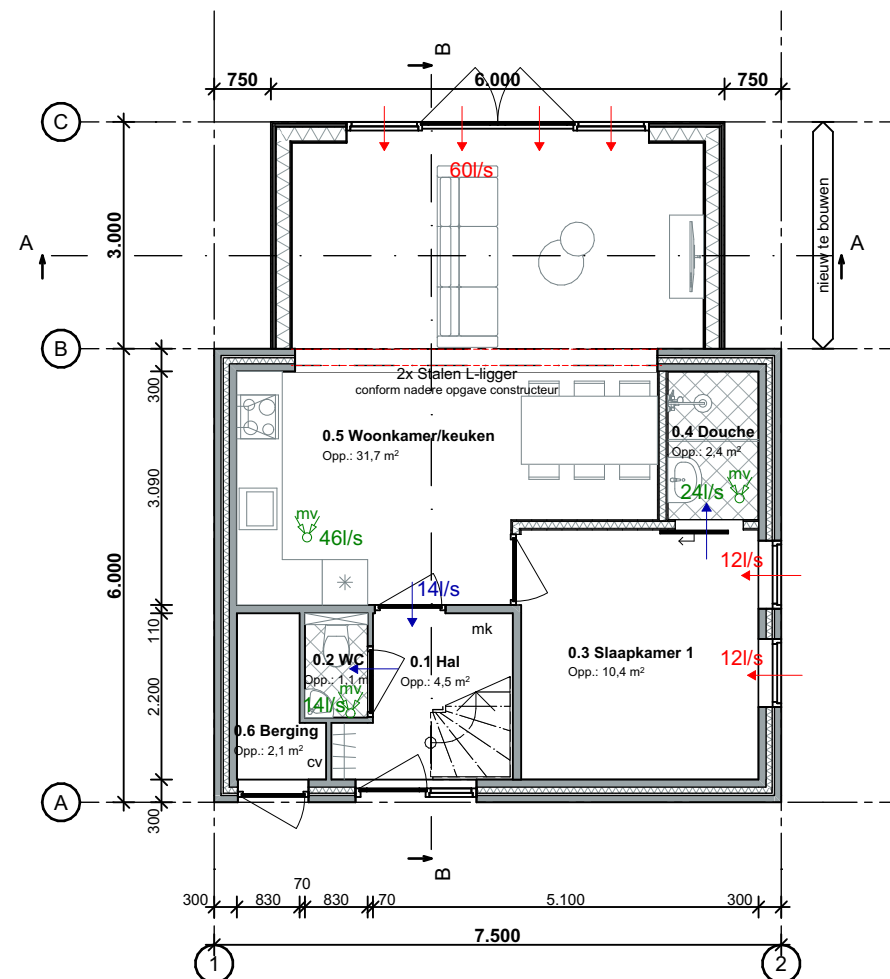
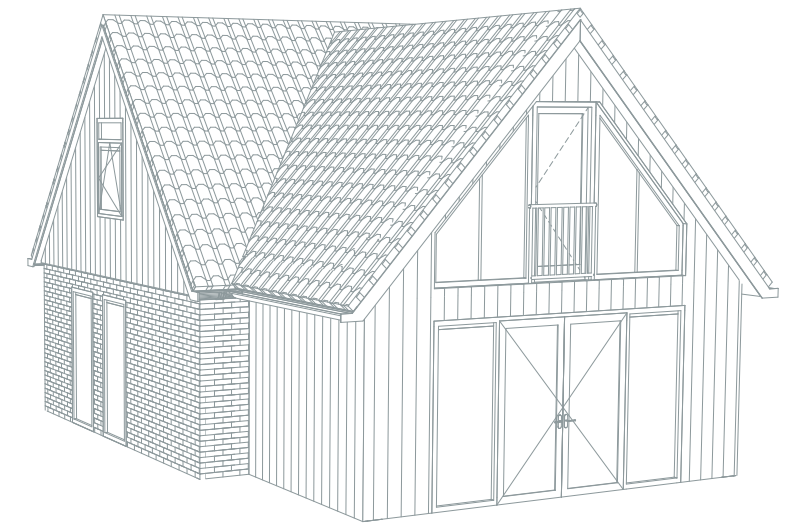

Begane grond

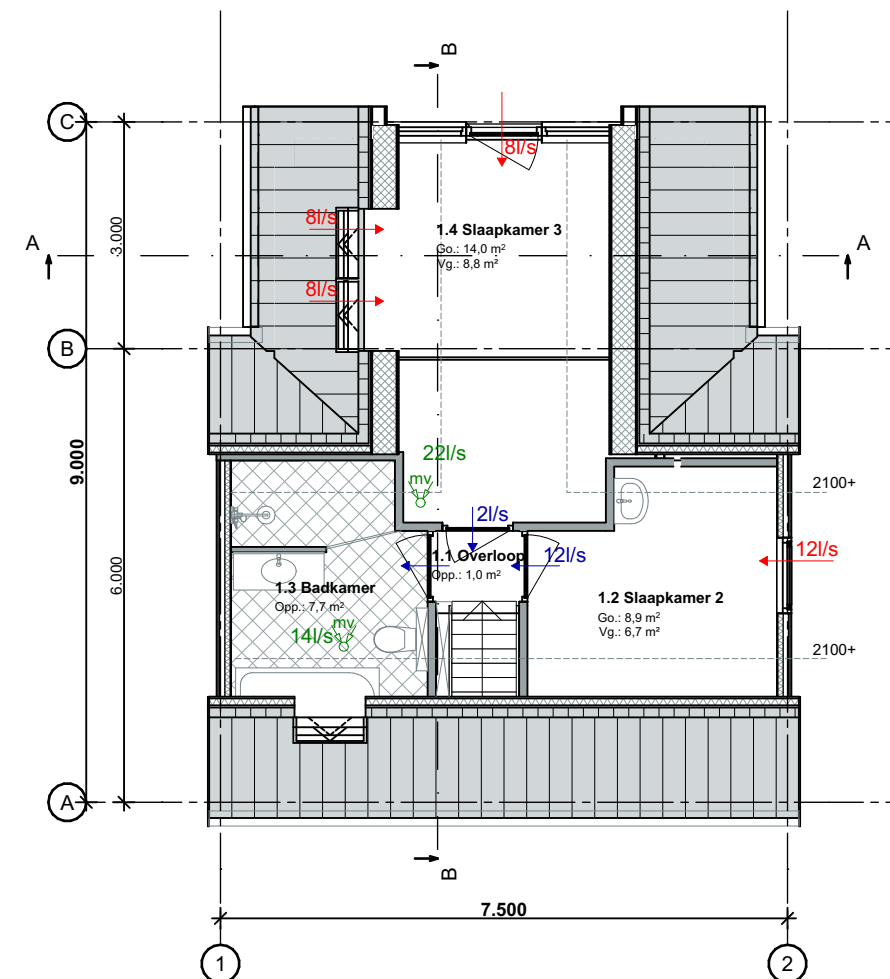

1e verdieping

	bestaand	gewijzigd
Bebouwd oppervlak	45m²	63,6m²
Go	58,4m²	83,8m²
Vg	40,7m²	57,6m²
Inhoud	225m³	330m³

Renvooi	Materialen	Kleur
Gevel - bestaand	betonsteen	Wit
Topgevel - bestaand	Red-Cedar	Blauw-grijs
Gevelplint - nieuw	Natuursteen	Antraciet
Gevel - nieuw	Eternit	Antraciet
Kozijnen	Kunststof	Wit
Ramen/deuren	Kunststof	Wit
Dak - helling	Dakpannen	Natuurrood
Daklijsten	Trespa	Wit

Bouwkundig renvooi

Maten in het werk te controleren en vergelijken met overige tekeningen

Constructies en installaties in principe aangegeven. Definitieve uitvoering volgens nadere berekeningen/tekeningen constructeur/installateur/adviseur en fabrikant

Alle doorgangen naar verblijfsgebieden min. 850x2300mm

Gekoppelde 220V rookmelder conform NEN 2555 en voorzien van noodstroomvoorziening

Hang- en sluitwerk uitvoeren volgens PKM (Politie Keurmerk)

Warmwaterinstallatie legionella veilig uitvoeren

Hoofddraagconstructie 60min. brandwerend op bezijken volgens NEN 6065/6066

Elektra uitvoeren conform NEN 1010

CV installatie uitvoeren conform NEN 3028

Ventilatie uitvoeren conform NEN 1087, NPR 1088

Ventilatie/verbrandingsgassen uitvoeren conform NEN 1078/2757

Ventilatie via mechanische ventilatie

Vochtwering in gebouwen uitvoeren conform NEN 2778

Binnenriolering uitvoeren volgens NEN 3215

Beneden de 850mm veiligheidsglas toepassen

Karakteristieke geluidwering uitwendige scheidingsconstructie uitvoeren conform NEN 5077

Koudwater

- Toiletten en fontein uitvoeren volgens NEN 806/1006

Sanitaire ruimtes geheel betegeld

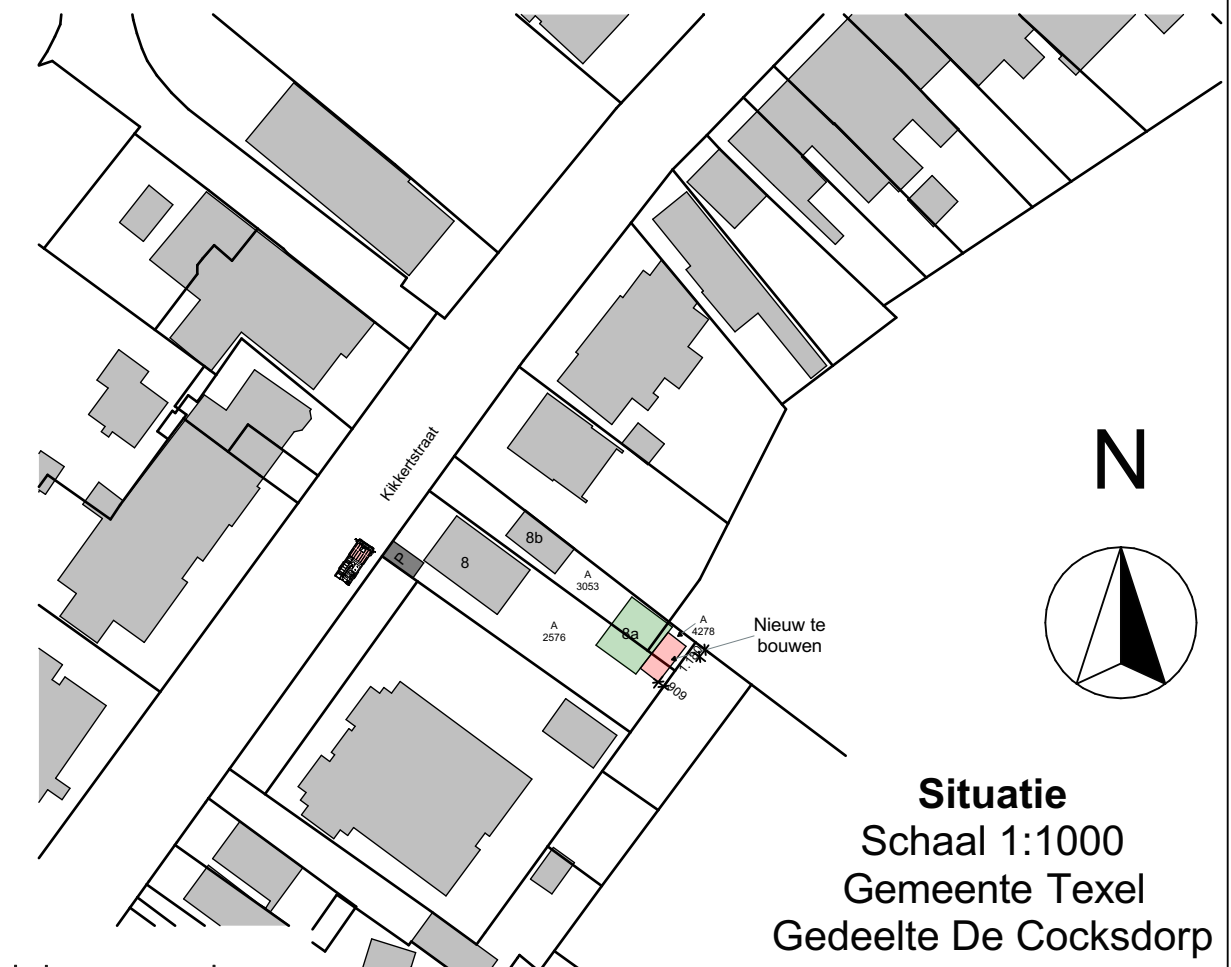

Situatie
Schaal 1:1000
Gemeente Texel
Gedeelte De Cocksdorp
Sectie A
Nummer 2576/4278

rchitectenburo
EEGER

Definitief Ontwerp

Project: Uitbreiden recreatief opstal aan de Kikkerstraat	Opdrachtgever:	Werk: 2130
Onderdeel: Ontwerptekening Voorgevel, Rechtergevel, Achtergevel, Linkergevel, Begane grond, 1e verdieping, Doorsnede A-A, Doorsnede B-B, Situatie	Datum: 06-08-2021 Getekend: gb Schaal: 1:100 Formaat: A2	Tekening: 20
www.veegertexel.nl • info@veegertexel.nl • 0222-314037 • Abbewaai 15 • 1791 WX Den Burg • KvK 57351570		

Deze tekening mag zonder onze schriftelijke toestemming niet worden gekopieerd, gereproduceerd, aan derden ter inzage gegeven of voor namaak t.v. derden worden gebruikt