

SITUATIE

schaal: 1:1000
 Kadastrale gemeente: Texel
 Sectie: T
 Nummer: 436
 Plaatselijk bekend: Tempelierweg 29, 1791NS, Den Burg

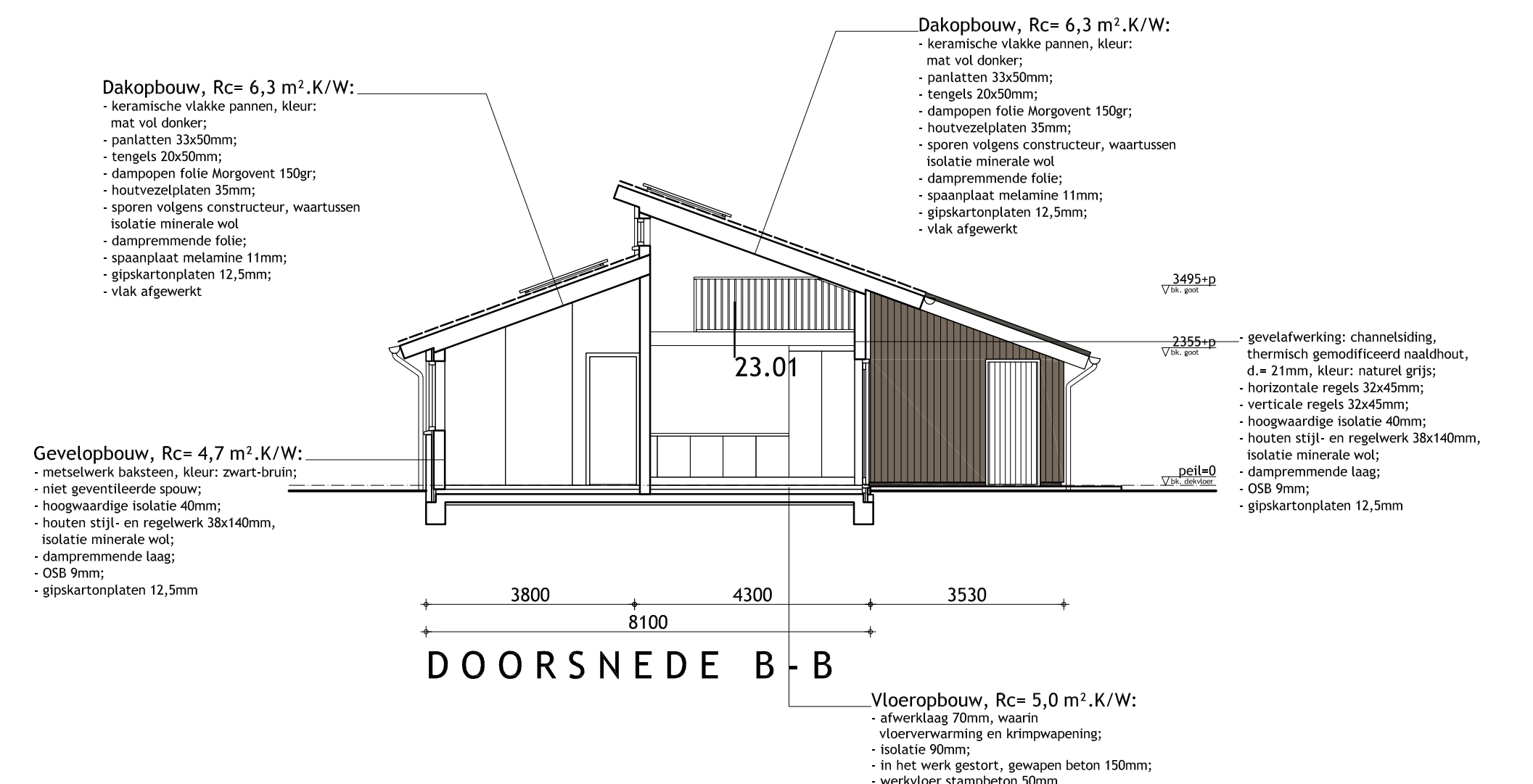
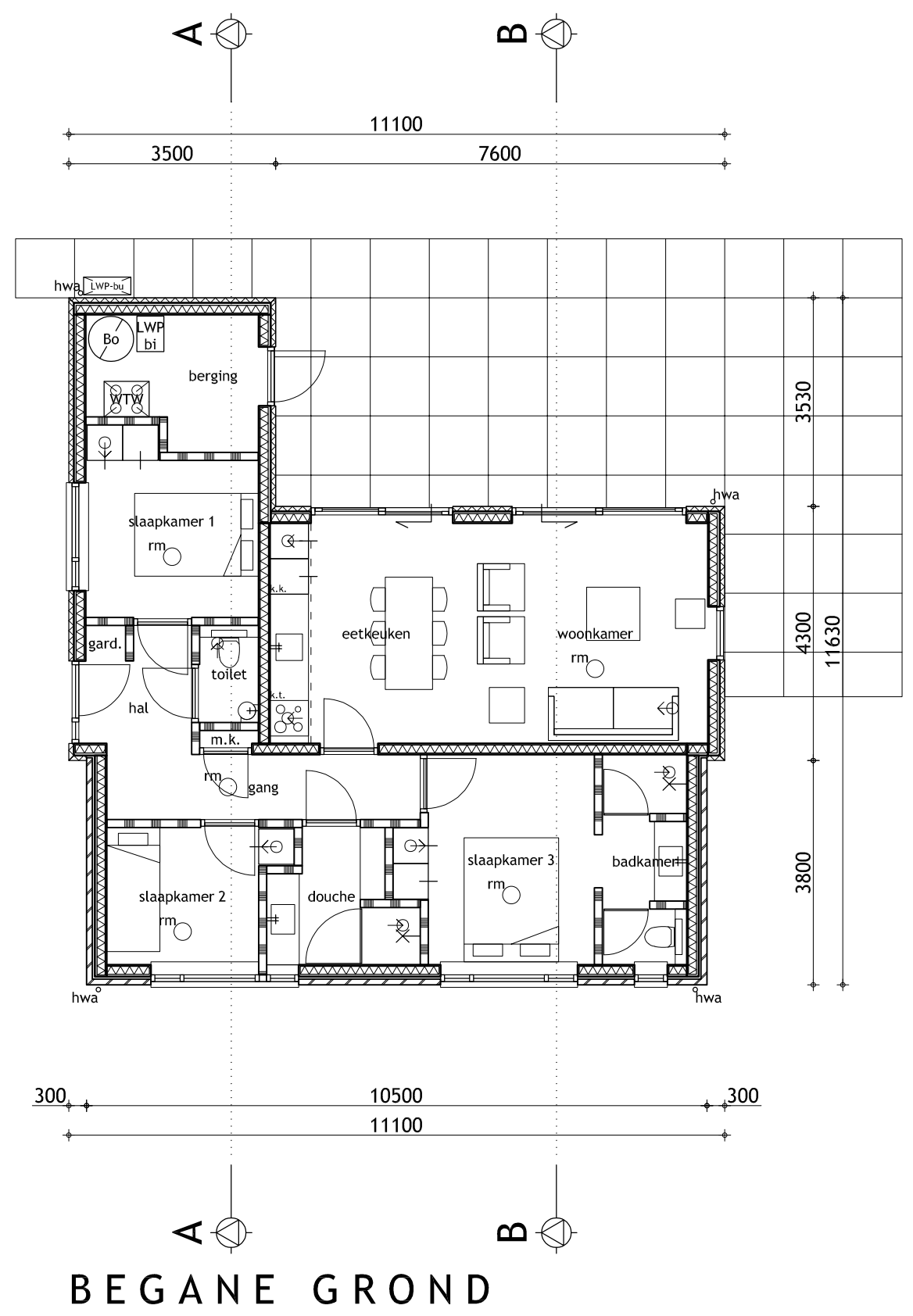
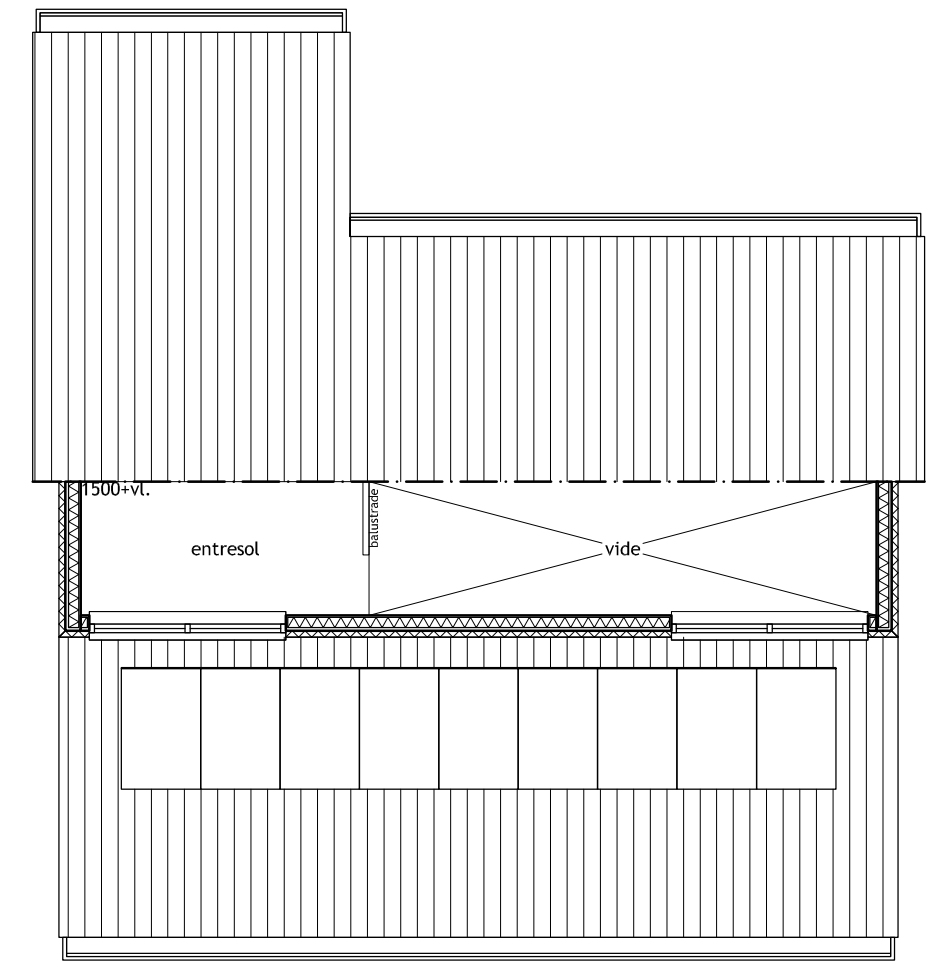
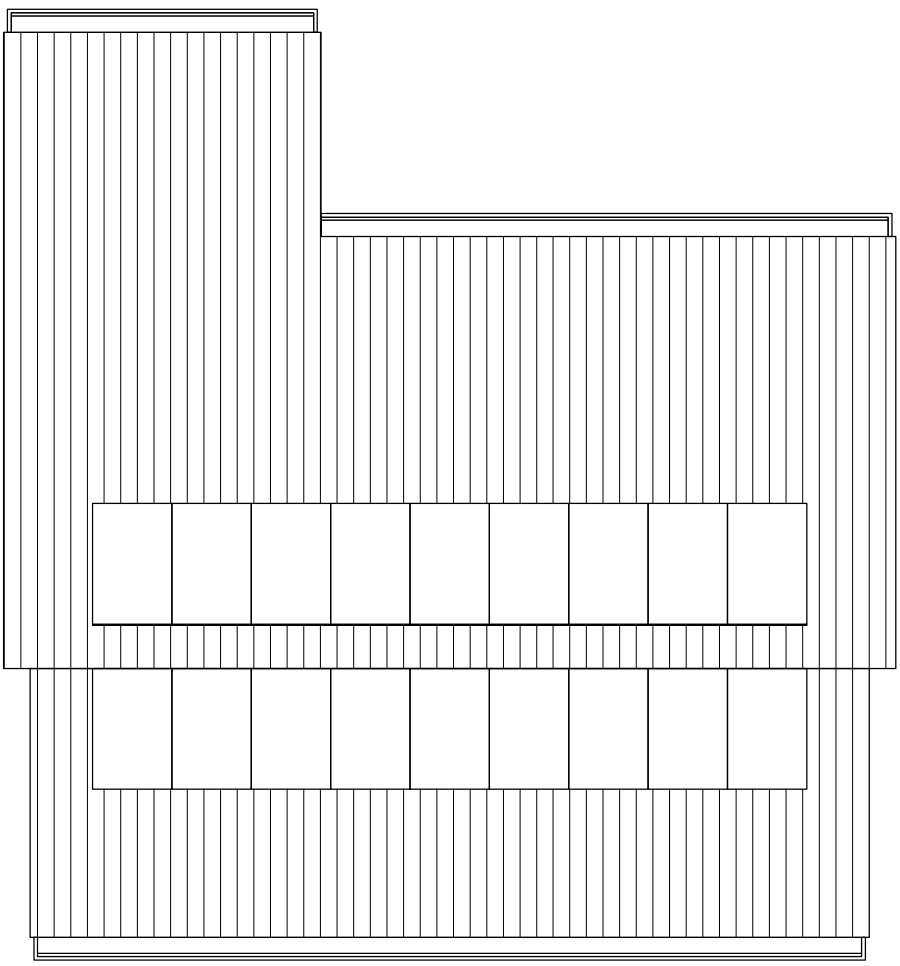
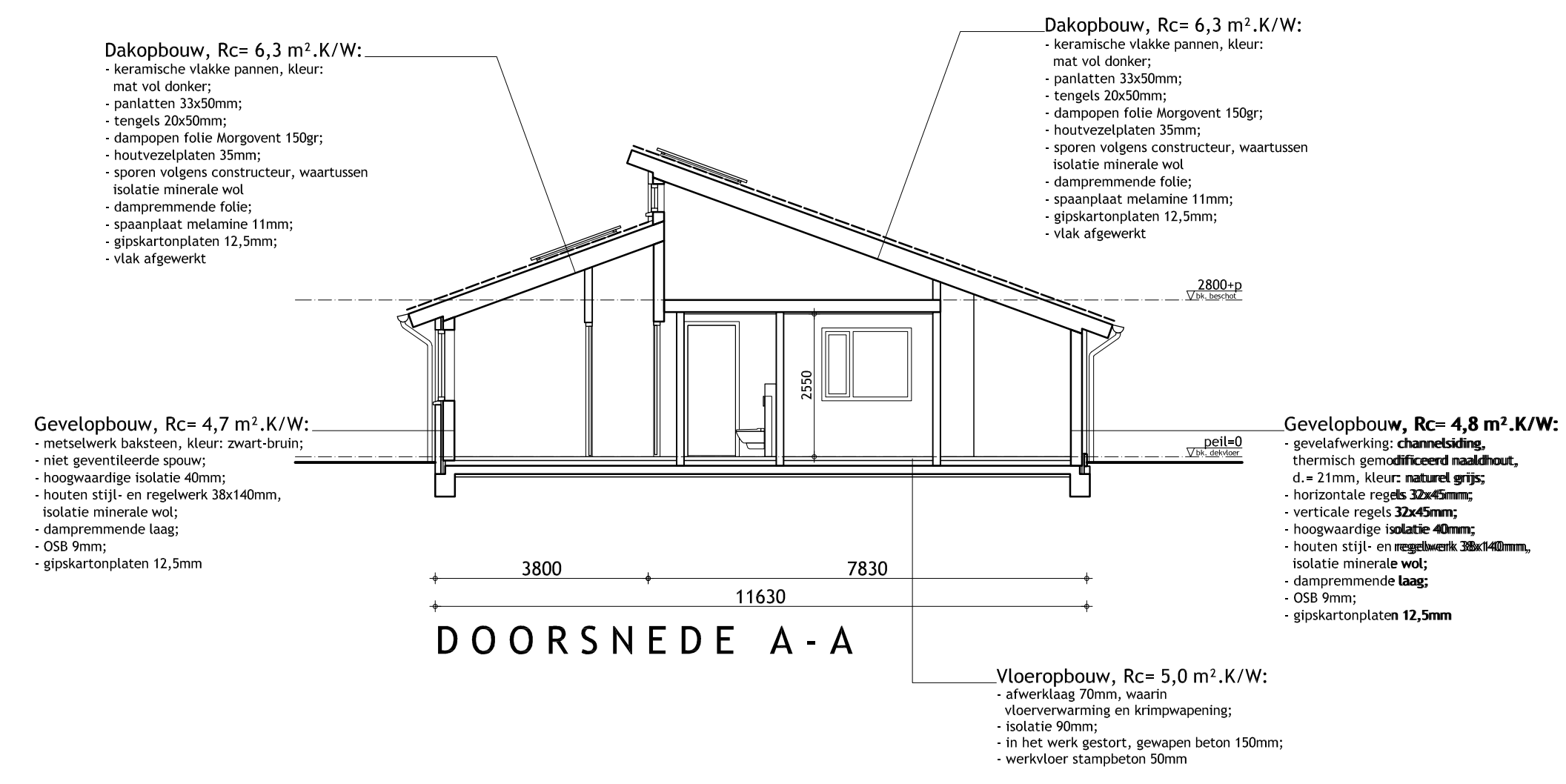

DAKAANZICHT

ENTRESOL

BEGANE GROND

| RENVOOI | |
|------------|--|
| BOUWKUNDIG | |
| | houtskeletbouw wandelement |
| | metsewerk baksteen |
| | gevel voorzien van houten bekleding aan buitenzijde |
| | tappunt koudwater |
| | tappunt koud- en warmwater |
| | ventilatie toover |
| | ventilatie afvoer |
| | niet-isolerende rookmelder(s), aan elkaar gekoppeld op lichtnet aangesloten, uitgevoerd conform NEN 2555 |
| | Binnenuit licht/ water warmtepomp |
| | Buitenuit licht/ water warmtepomp |
| | Elektrische boiler |
| | Balansventilatiesysteem, voorzien van warmterugwinning |
| | opstelplaats wasmachine |
| | opstelplaats kooktoestel (elektrisch) |
| | opstelplaats koelkast |

alle binnendeuren worden uitgevoerd als 880x215mm, met uitzondering van de deur voor de meterkast, deze zal worden uitgevoerd als 780x215mm.
 alle toegankelijke ruimtes op de begane grond en de verdieping zullen worden voorzien van vloerverwarming die in de dekplaat zal zijn verwerkt.

| UITERLIJK GEBOUW/ WELSTAND | | |
|----------------------------|---------------------------------|--------------------------|
| Onderdeel | Materiaal en behandeling | Kleur |
| Gevels | metsewerk baksteen | zwart donker |
| Gevelbekleding | Gemiddelfteerd hout | Grijs-Natuur |
| Borstwering | n.v.t. | n.v.t. |
| Voegwerk | mortel | donkergrijs |
| Kozijnen | Hardhout, geschilderd | lichtgrijs |
| Ramen | Hardhout geschilderd | lichtgrijs |
| Deuren | Hardhout, geschilderd, glasvuld | lichtgrijs |
| Luiken | n.v.t. | n.v.t. |
| Waterslagen | keramische raamdorpelstenen | donkergrijs |
| Dakrandafwerking | n.v.t. | n.v.t. |
| Balkonhekken | n.v.t. | n.v.t. |
| Buizen | kunststof Kerallit | lichtgrijs |
| Gaten | Zink | natuur |
| Dakbekleding hellend | Keramische vlakke pan | antraciet met vol donker |

Gemeente Texel .txl
 Behoort bij besluit van burgemeester en wethouders van Texel, zaaknummer: 3847229, kenmerk document: bijlage 1/12 namens de burgemeester en wethouders van Texel, de teamleider Vergunningen, Toezicht & Handhaving, de heer L. Aben

Vincent Giling

architectonische vormgeving

Beigenweg 88
 1862 PB Bergen

t: 072 86 21 300
 e: info@vincentgiling.nl
 i: www.vincentgiling.nl

project

Nieuwbouw van een zomerhuis
 aan de Tempelierweg 29, 1791NS, te Den Burg

opdrachtgever

Frecohuis b.v.
 Witte Paal 312, 1742 LD Schagen

fase

Aanvraag omgevingsvergunning
 Overzichtstekening
 Plattegronden, gevels en doorsneden

getekend

mb gecontroleerd - formaat

A1

school

1:100

datum

14-07-2021

wijzigingen

A 15-07-2021
 B 14-09-2021
 C 05-10-2021
 D 26-10-2021
 E -

werknummer

2111

tekeningnr.

Ba01