

fundering/riool bestaand

begane grond bestaand

verdieping bestaand

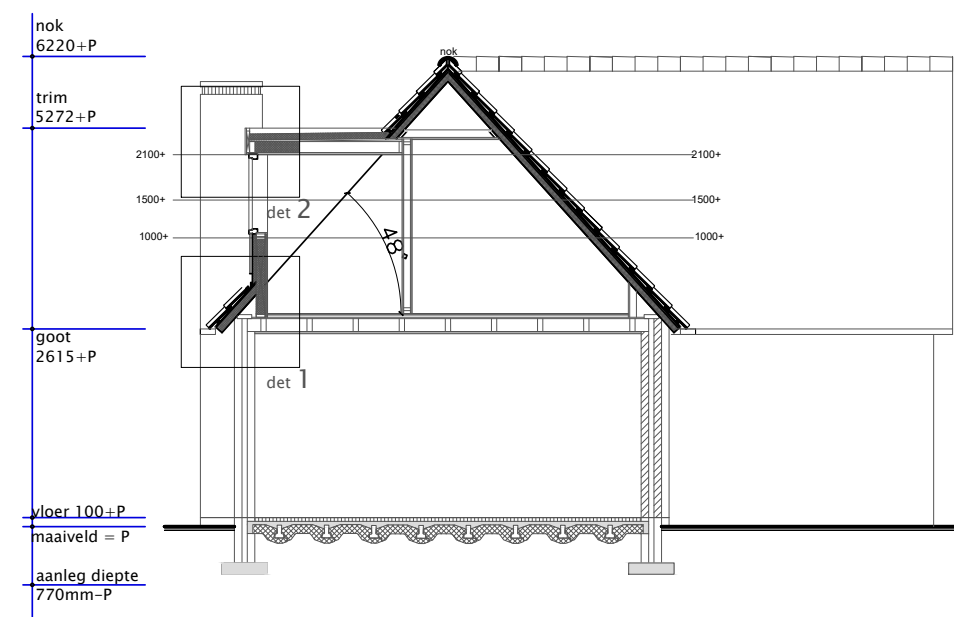

Doorsnede A-A nieuw

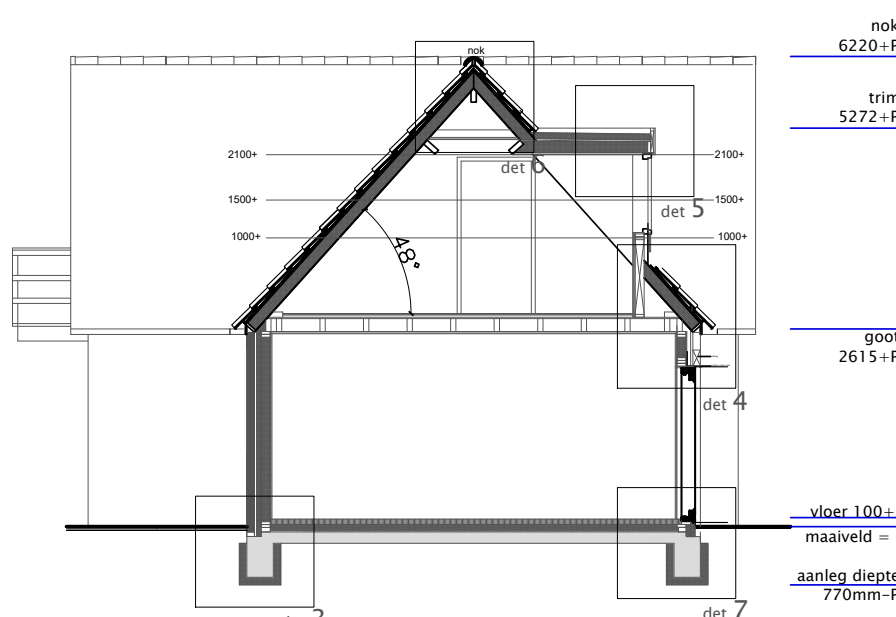

Doorsnede B-B nieuw

RENNOOI	materiaal	kleur
gevels kozijnen, ramen dak bedekking boeidelen topgevels, dakkapellen	steen kunststof pannen kunststof keralit kunststof keralit	rood genuanceerd wit als bestaand antraciet

opp bestaand 49m2  
opp nieuw 69.9m2  
inh bestaand 232.3m3  
inh nieuw 306m3

berekeningen 3 weken voor aanvang bouwwerkzaamheden  
aan gemeente overleggen

Thermische isolatie en energie prestatie:

de bestaande uitwendige scheidsconstructies een  
minimale Rc 1,3 m2K/W, de nieuwe uitwendige scheids-  
constructie minimaal Dak Rc 6,3m2K/W,gevels Rc 4,7m2K/W  
vloer Rc 3,7m2K/W  
isolatie beglazing te plaatsen in kozijnen,ramen en deuren  
glas HR++ glas U 1,2  
kozijnen en deuren 4,2 W/m2K

### brandweervoorzieningen

r.m. gekoppelde rookmelder (220/230V)  
brandwerende wand/vloer 30min

### brandveiligheid

- \* verkeersruimten voorzien van rookmelder
- \* binnenwanden en deuren minimaal 20 minuten brandwerend  
tenzij anders is aangegeven
- \* doorvoeren door brandwerende afscheidingen dienen  
dezelfde brandwerendheid te bezitten als de afscheiding waar deze doorheengaan
- \* hoofdconstructies minimaal 30 minuten  
brandwerend bekleden met uitzondering van  
wanneer anders is aangegeven.
- \* W.B.D.B.G. 30min. NEN 6068

### wand/vloerafwerking natte ruimtes

wanden toiletten rondom voorzien van wandtegels tot min  
+1500m vloerpeil  
vloeren toiletten voorzien van tegelwerk  
Douche ruimtes tot plafond betegelen

### riolering VVA en HWA

uitvoeren volgens NEN 3215 water en lucht dicht aansluiten op bestaand riool  
gasinstallatie uitvoeren conform normen GAVO voorschriften en NEN 1078-99+NEN 2078-97

elektrische installatie uitvoeren conform geldende normen en voorschriften en NEN 1010

installatie uitvoeren conform geldende norm en voorschriften en NEN 3678,NEN 3679, NEN 5077

verblijfsgebieden voorzien van natuurlijke ventilatie 12 l per sec per persoon  
ventilatie voorzieningen uitvoeren conform de geldende normen en voorschriften NEN 1087 vlgv berekening Bouwservice Kuip

C.V installatie uitvoeren conform NEN 3028

\* brand werende beglazing toepassen waar nodig conform NEN 6068 WDBO 30 min

beglazing uitvoeren conform NEN 3569 Hr++ beglazing lager dan 850mm

### epn-constructie

### waarde

berekening EPC niet van toepassing  
(verbouw)

alle constructies/installaties

zijn in principe aangegeven

uitvoeren volgens opgave

constructeur/installateur

### indien van toepassing

maten in het werk te controleren en

vergelijken met overige tekeningen

leverancier/installateur/constructeur

maten in het werk controleren en vergelijken met overige tekeningen!

aan de tekening kunnen geen rechten worden verleend.

deze tekening is alleen voor de aanvraag van de vergunning.

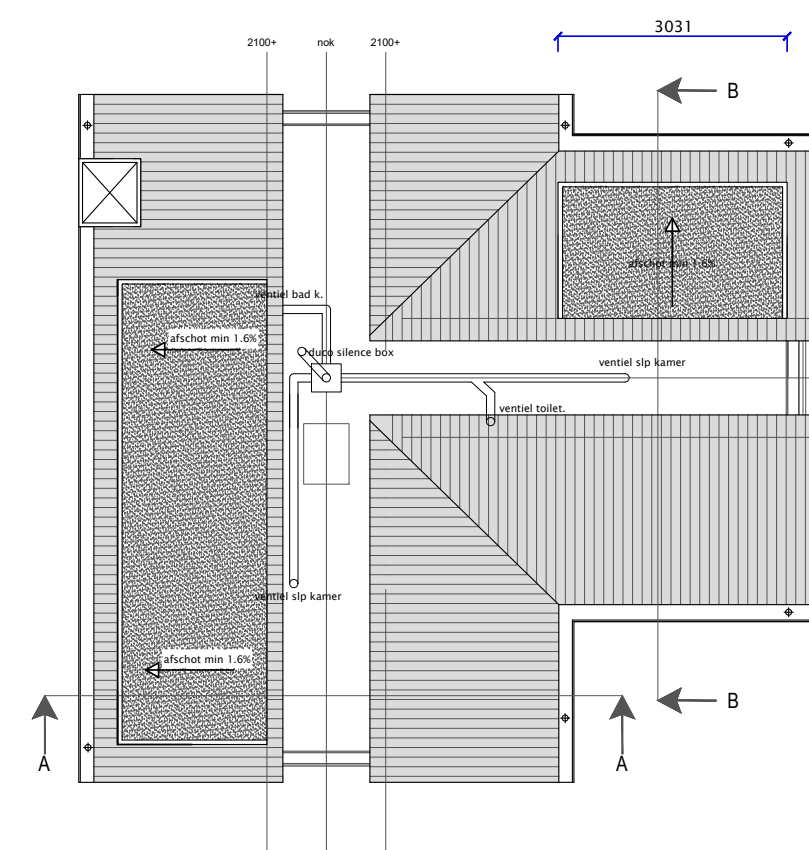
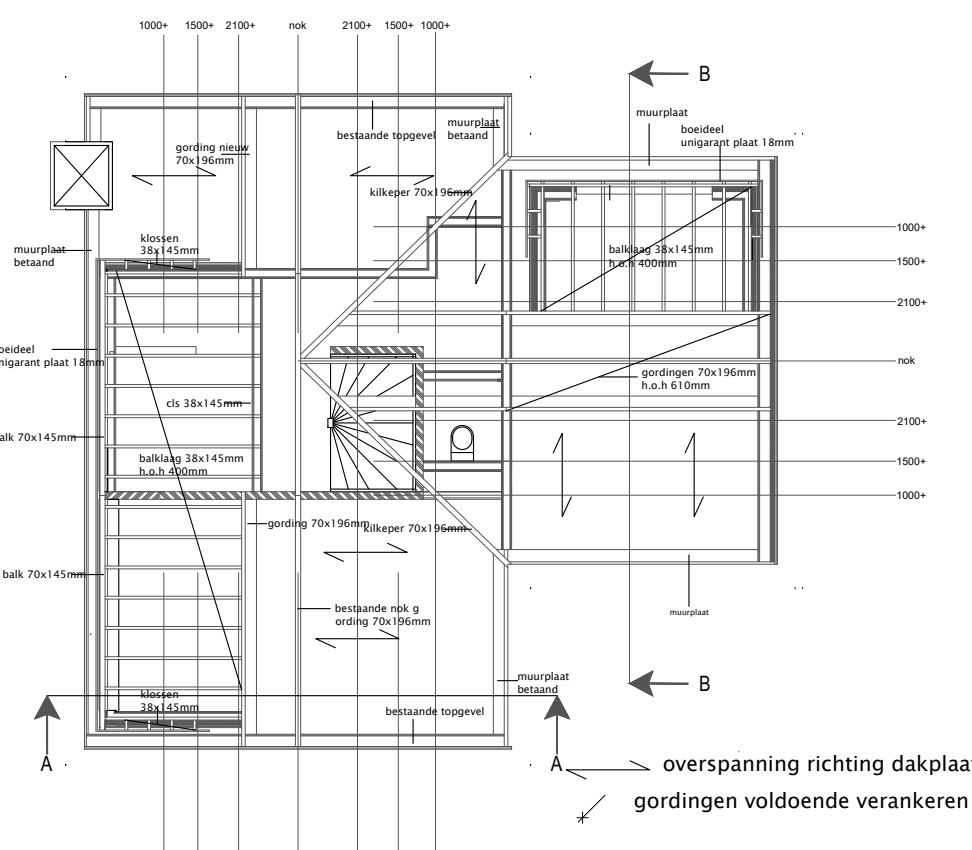
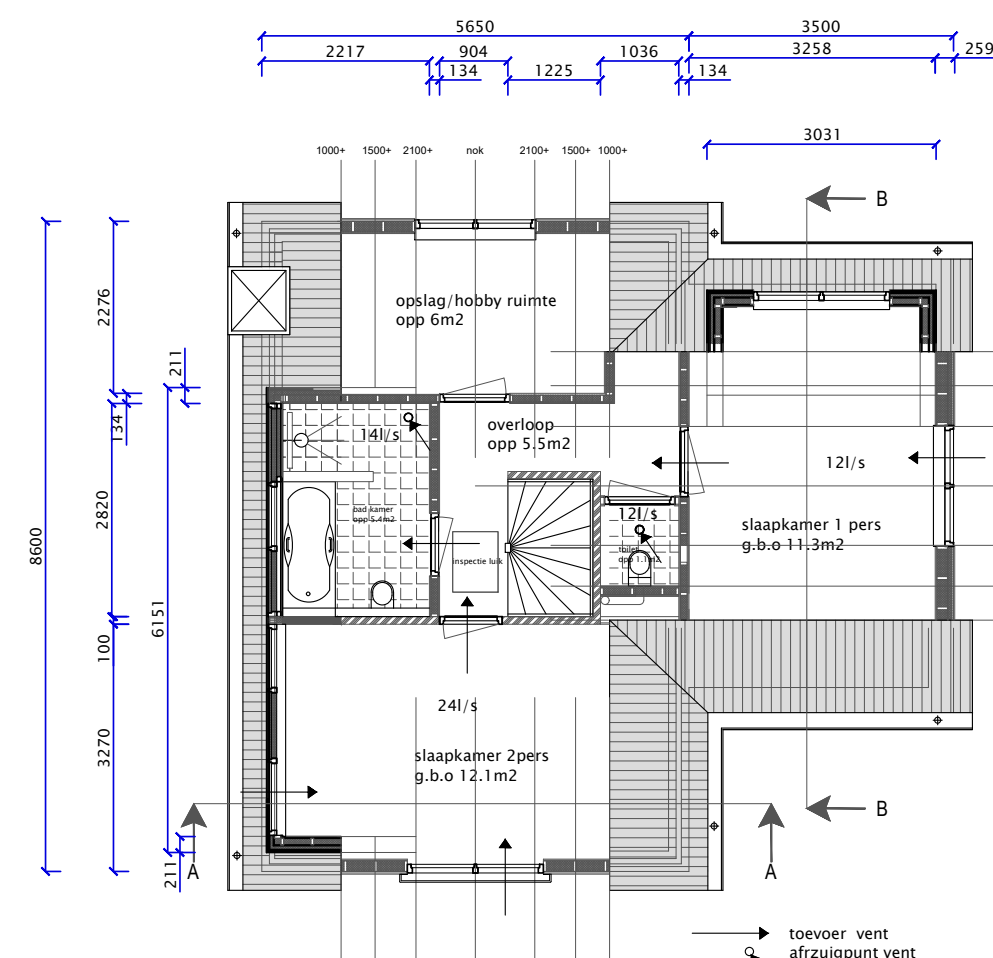
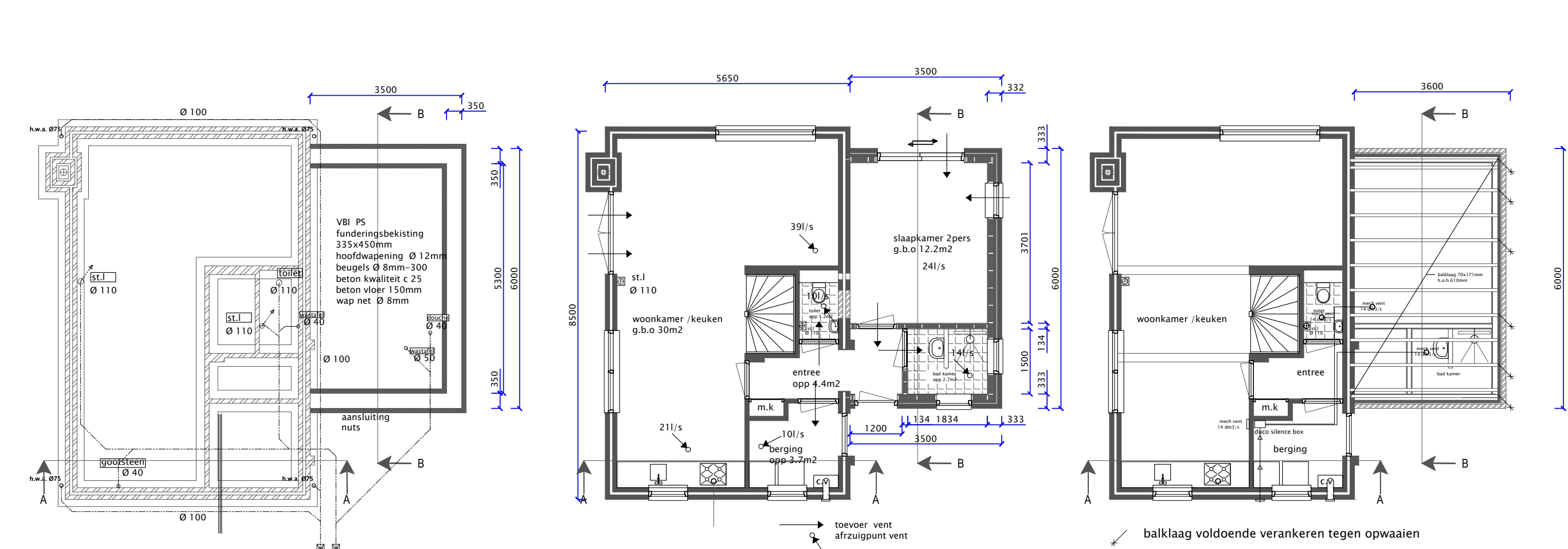

Gemeente Texel  
Behoort bij besluit van  
burgemeester en wethouders van Texel,  
zaaknummer: 3100984  
kenmerk document: Bijlage 1/5  
namens de burgemeester en wethouders van  
Texel, de teamleider Vergunningen, Toezicht &  
Handhaving, de heer L. Aben

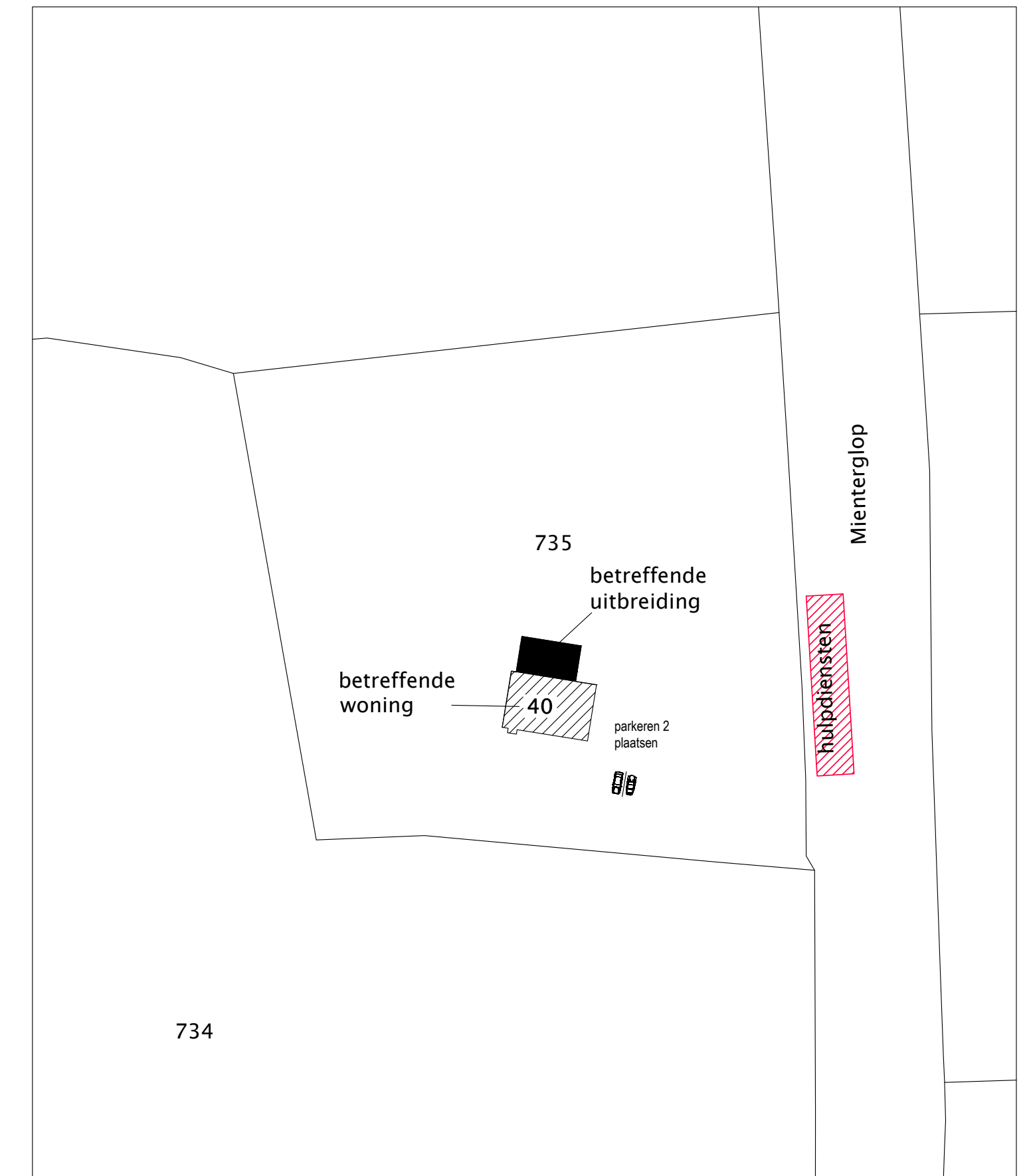
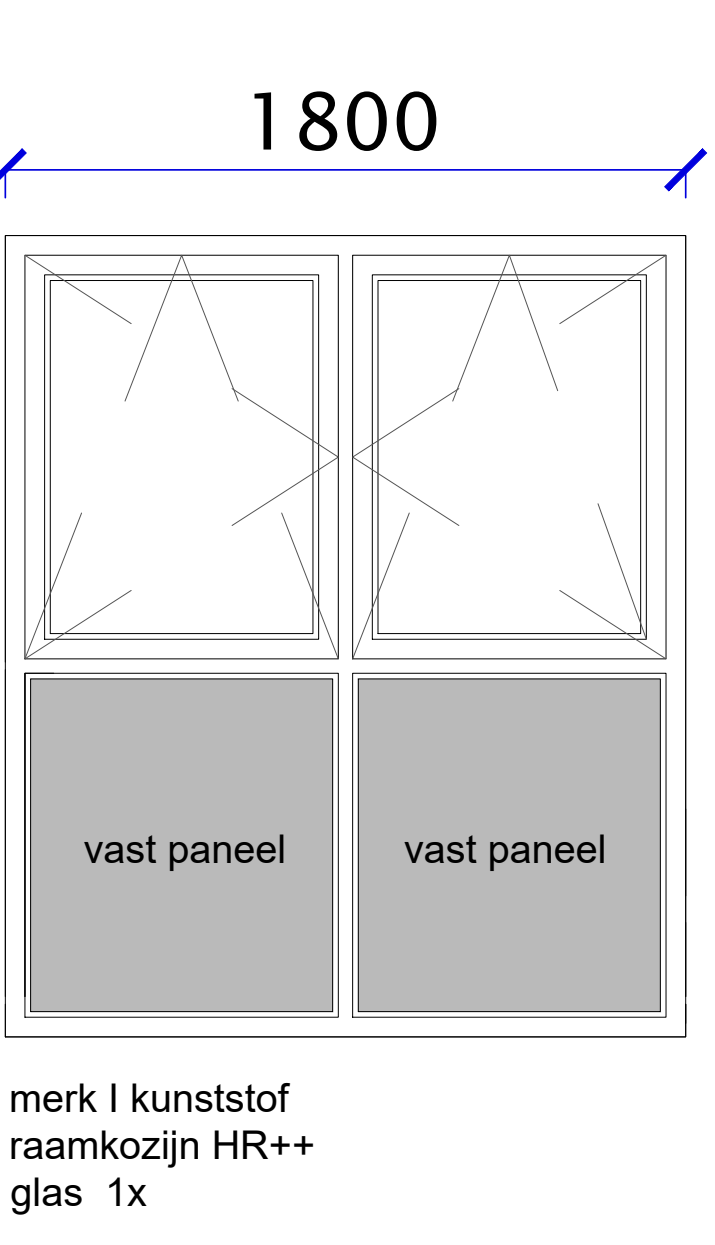
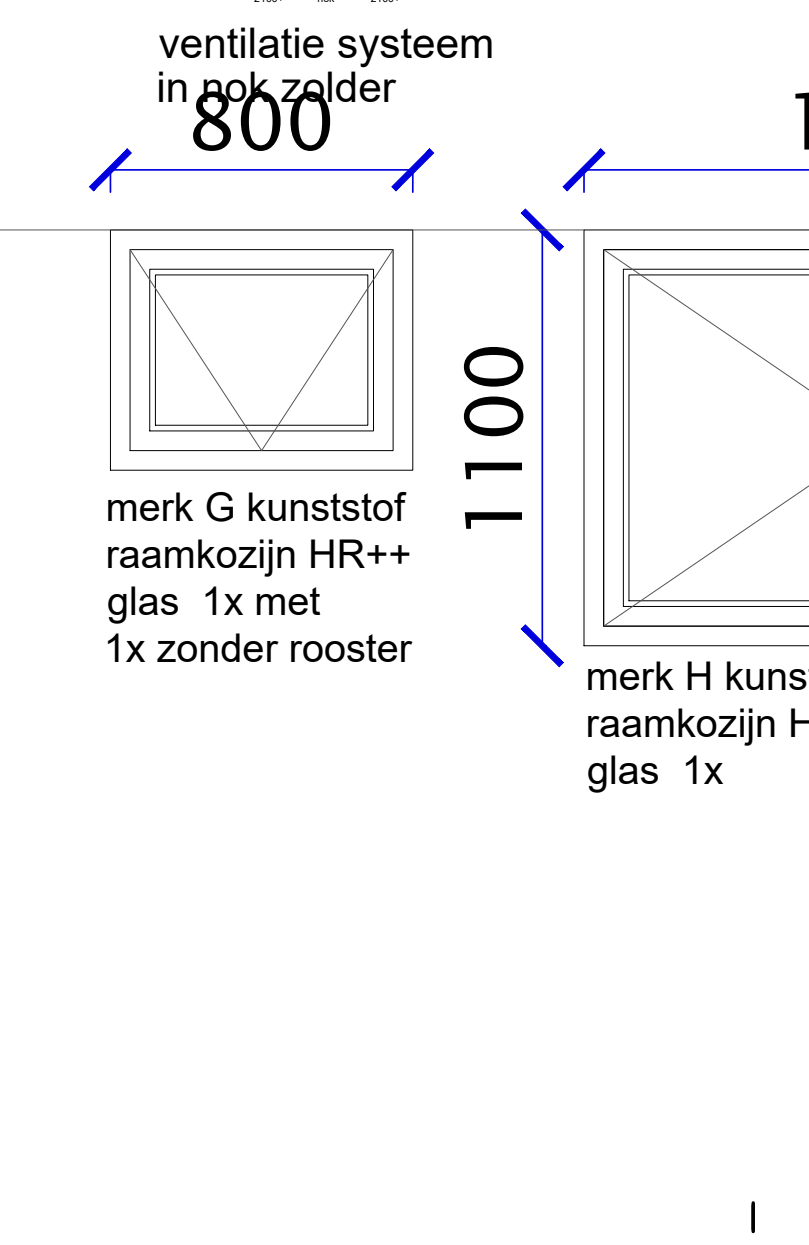
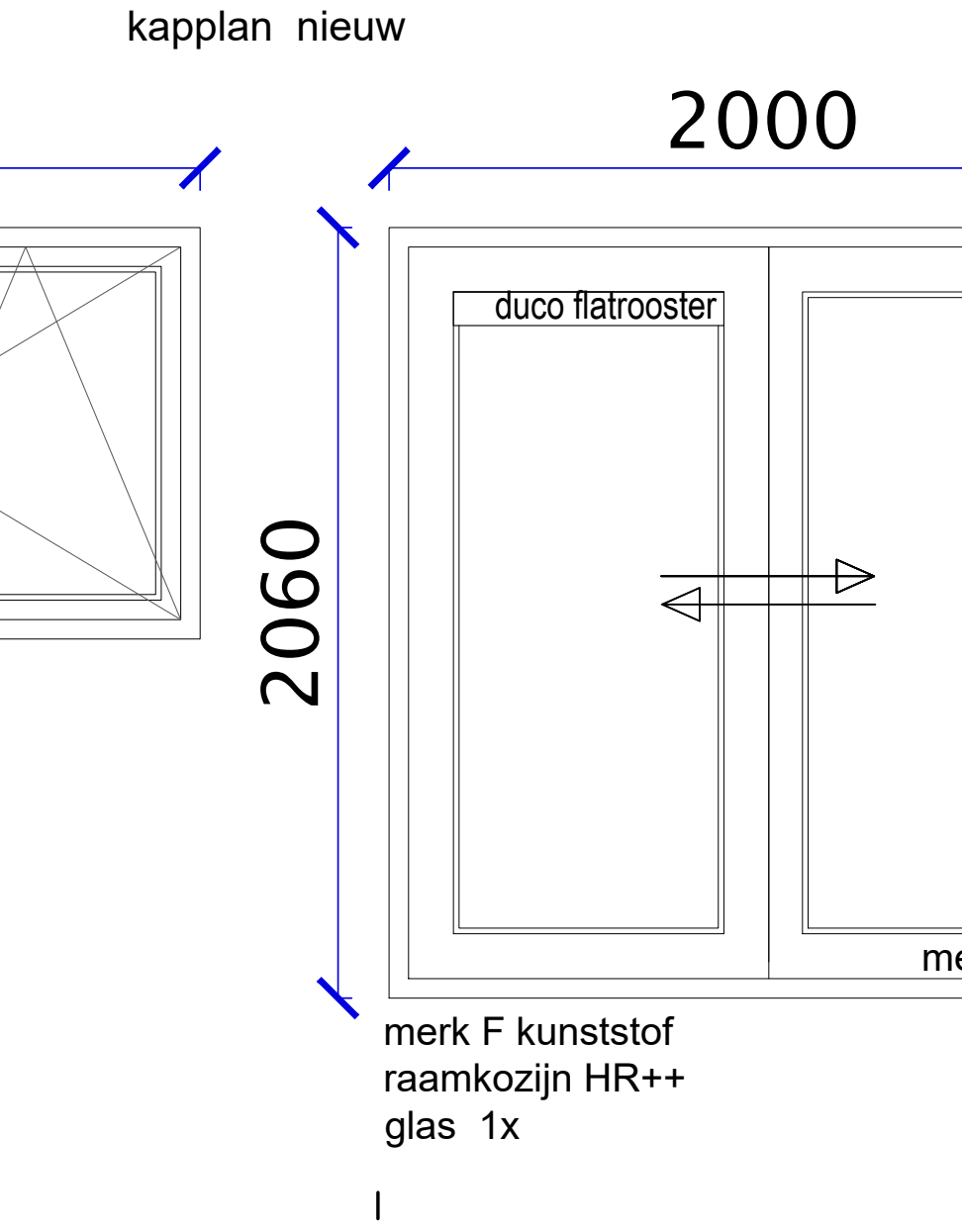
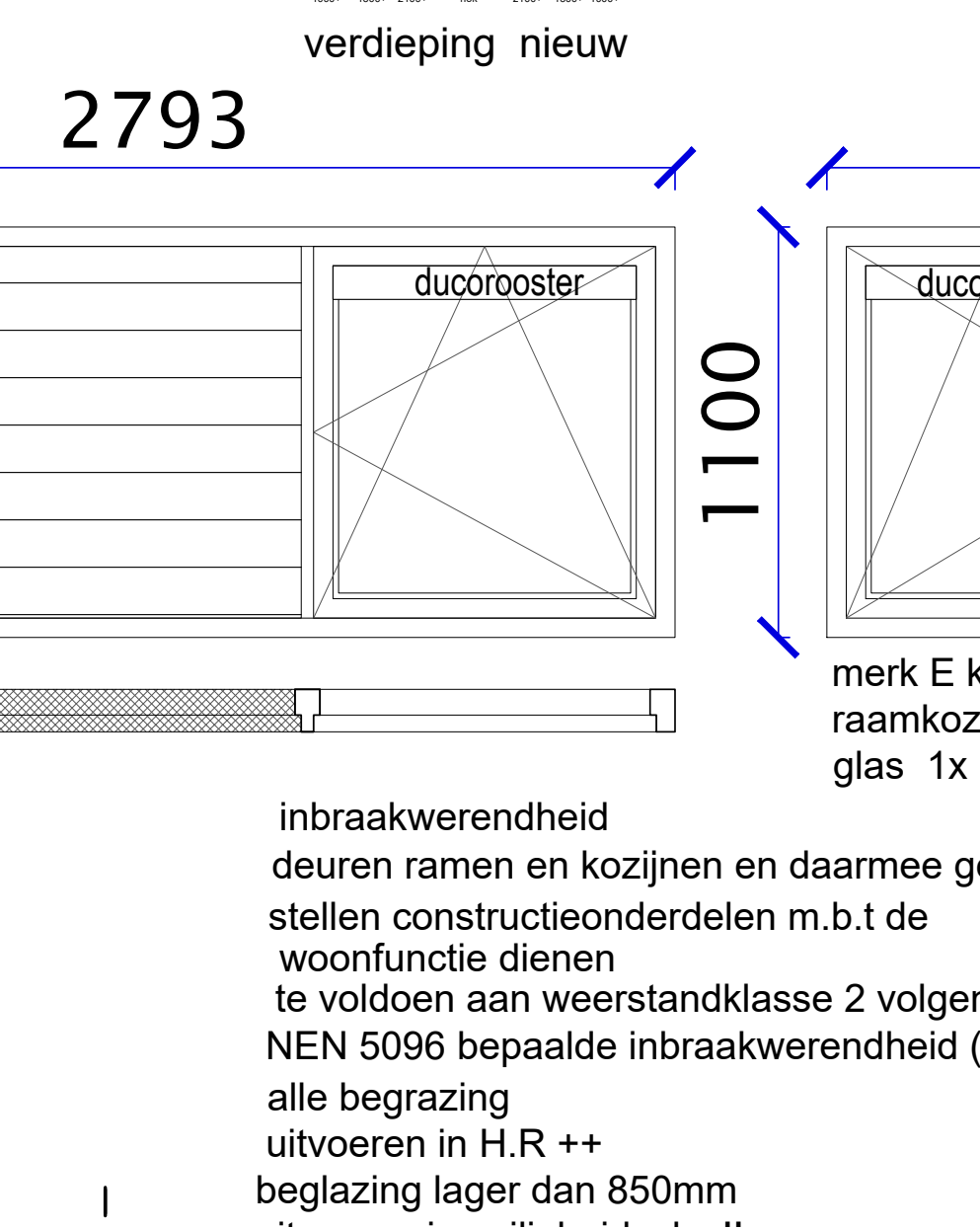
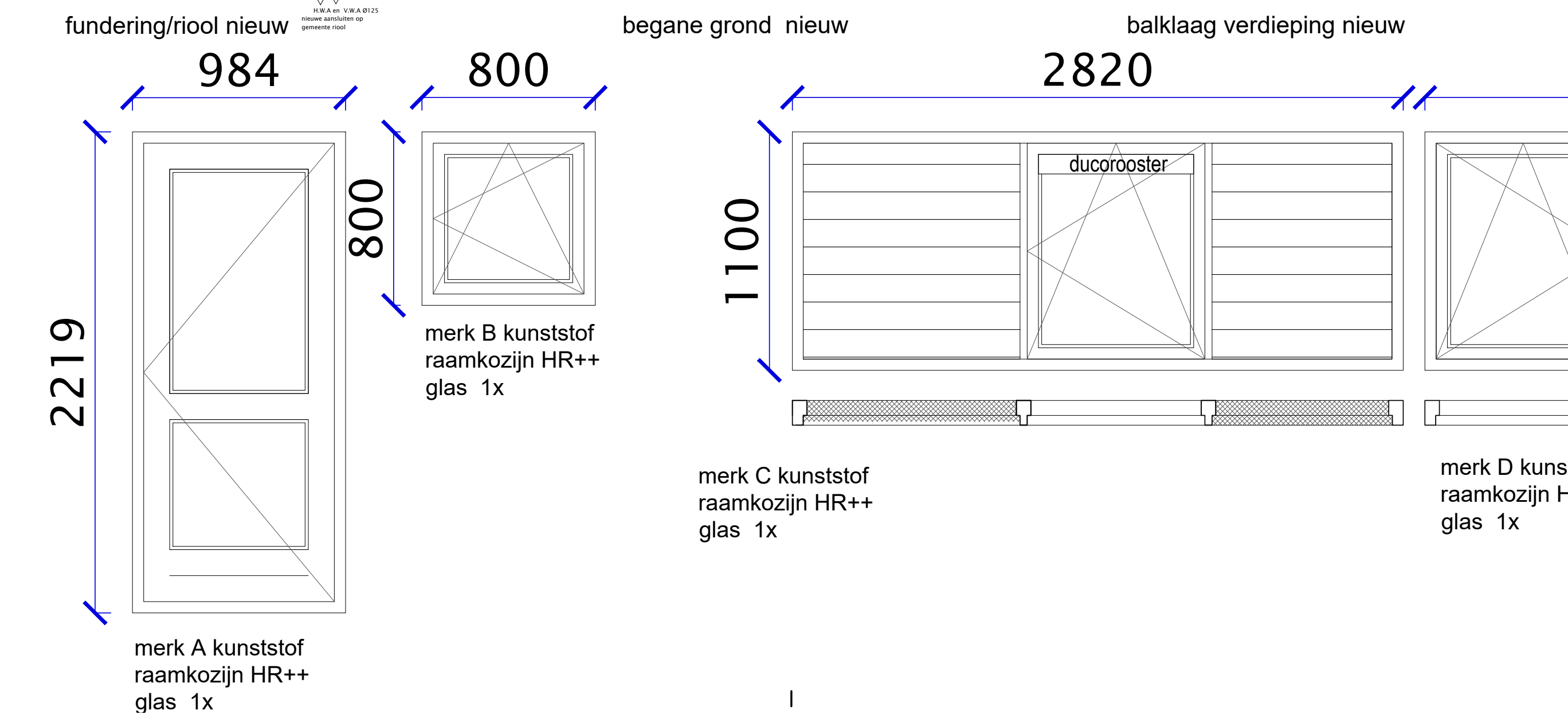

SITUATIE  
gemeente: Texel  
sectie: T  
nummer: 735  
schaal: 1:500

reguliere aanvraag  
betreft: uitbreiden vakantie woning  
Mientergloep 40  
1796MS De Koog Texel

opdrachtgever:

schaal 1:100  
getekend: F. Eenhoorn  
datum: 06-12-2021  
gewijzigd:

tek nummer:  
001