

1.

Gemeente Texel

.txl

Behoort bij besluit van  
burgemeester en wethouders van Texel,  
zaaknummer: 3164165  
kenmerk document: Bijlage 2/2  
namens de burgemeester en wethouders van  
Texel,  
de heer F. Galarce Morales,  
teamleider Vergunningen, Toezicht & Handhaving

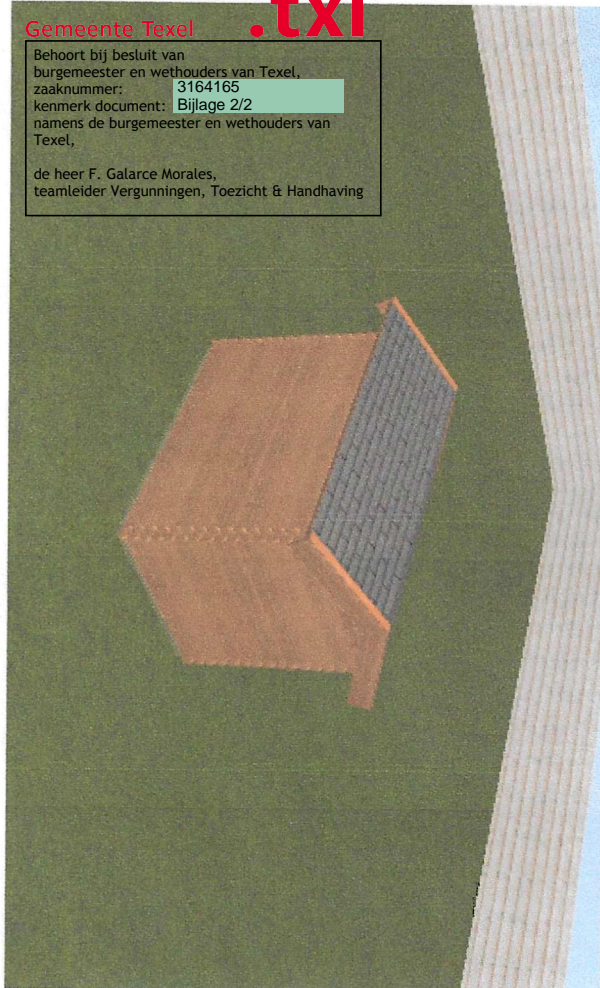

2.

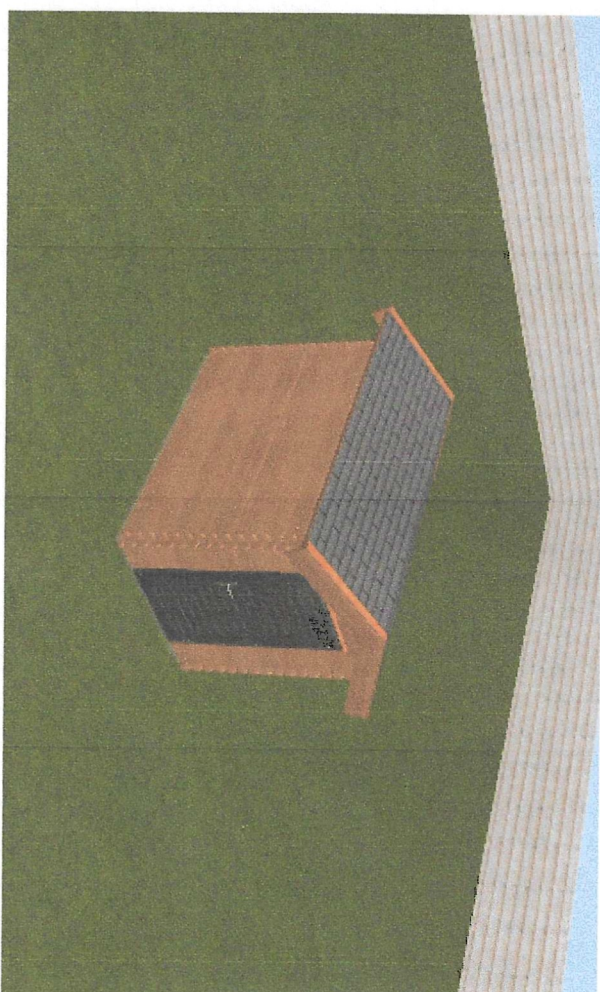

3.

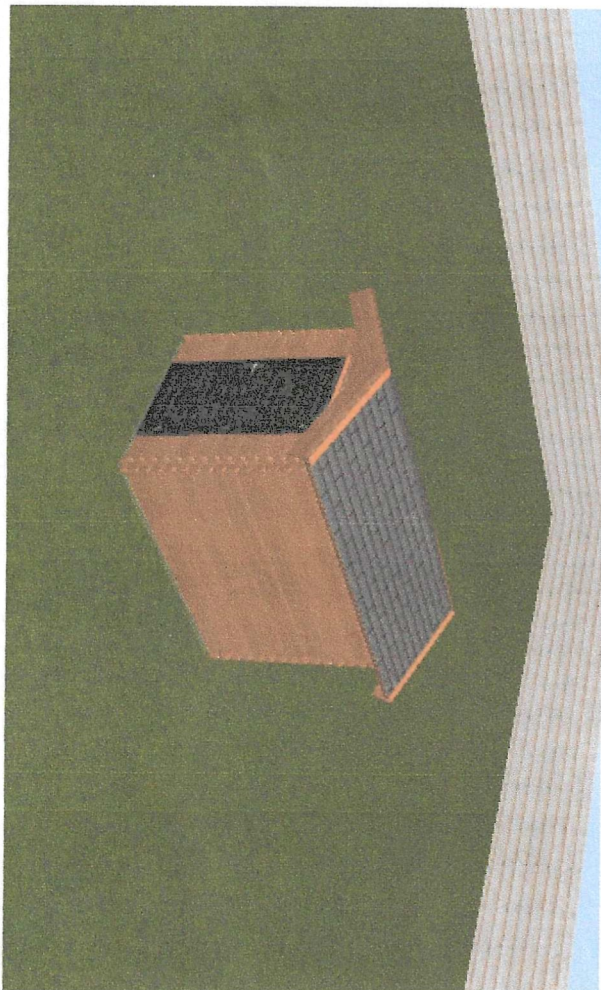

4.

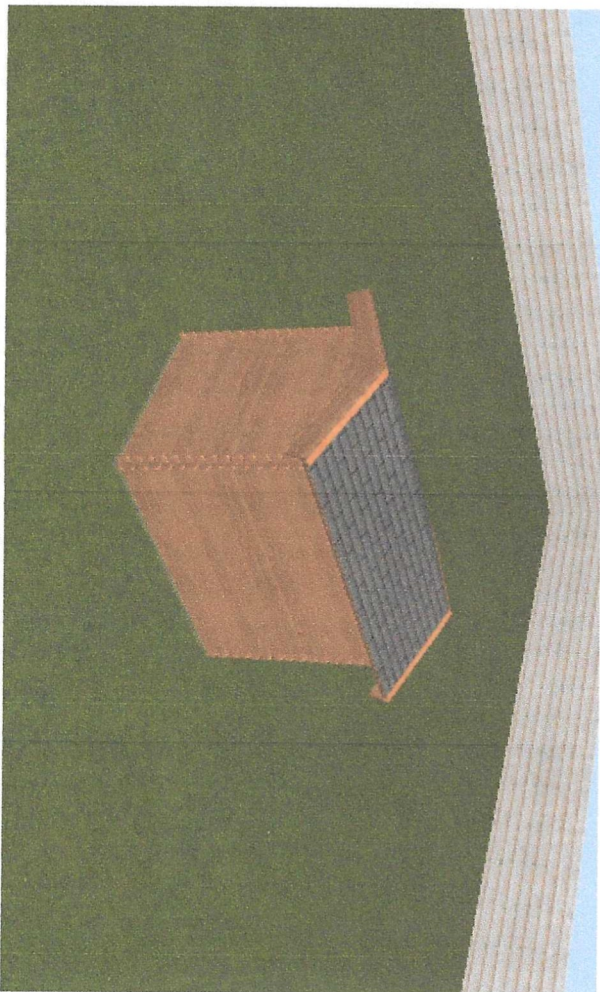



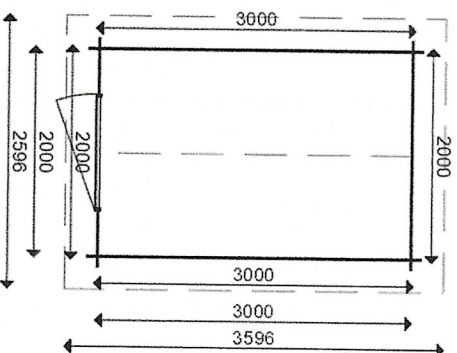

Dakoverstek: 300 mm	Nokhoogte: $\pm 2632$ mm
Dakhelling: 20°	

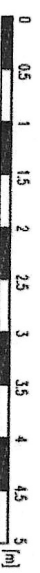

Wanddikte: 28 mm	Wandhoogte: $\pm 2229$ mm
Formaat: A3 Schaal: 1/50	

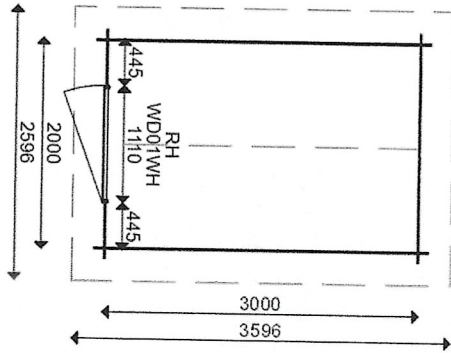

Dakoverstek: 300 mm	Nokhoogte: ±2632 mm
Dakhelling: 20°	



Wanddikte: 28 mm	Wandhoogte: ±2229 mm
Formaat: A3 Schaal: 1/50	

Keuzes

Bouwsysteem	Traditioneel blokhut systeem
Wanden	
Koppen	Diamantkoppen
Wanddikte	28mm
Dak	
Daktype	Zadel met zwarte shingles
Noklijn richting	Lange richting
Behandelingen	
Wandbehandeling	Hout impregneren via keteldruk - Bruin
Paalbehandeling	Hout impregneren via keteldruk - Bruin
Dakbehandeling	Hout impregneren via keteldruk - Bruin
Vloerbehandeling	Geen
Deurbehandeling	Hout beitsen - Zwartgrijs
Overige	
Beslag	Chroom
Deuren/ramen inzagen	Inzagen
Transportkosten	Bezorgen
Stelvoeten	Stelvoeten voor palen toevoegen

Artikellijst

1 x WD01H-100 cm rechtsdraaiend Enkele deuren	
Deuren/ramen beitsen	
Hout impregneren via keteldruk	
0 x Stelvoeten voor palen toevoegen	
1 x Inzagen	
Bezorgen	
2 x Topgevel (200 cm)	
Zadeldak (300cm x 200cm)	
Onderbouw rechthoek 28mm (300cm x 200cm)	
Montage	
Texel	
Totaalprijs (inclusief btw)	

Mocht het productie technisch nodig zijn dan kunnen ramen/deuren maximaal 5 cm naar links of rechts verschoven worden door onze tekenafdeling.