

Voorgevel
Schaal 1:100

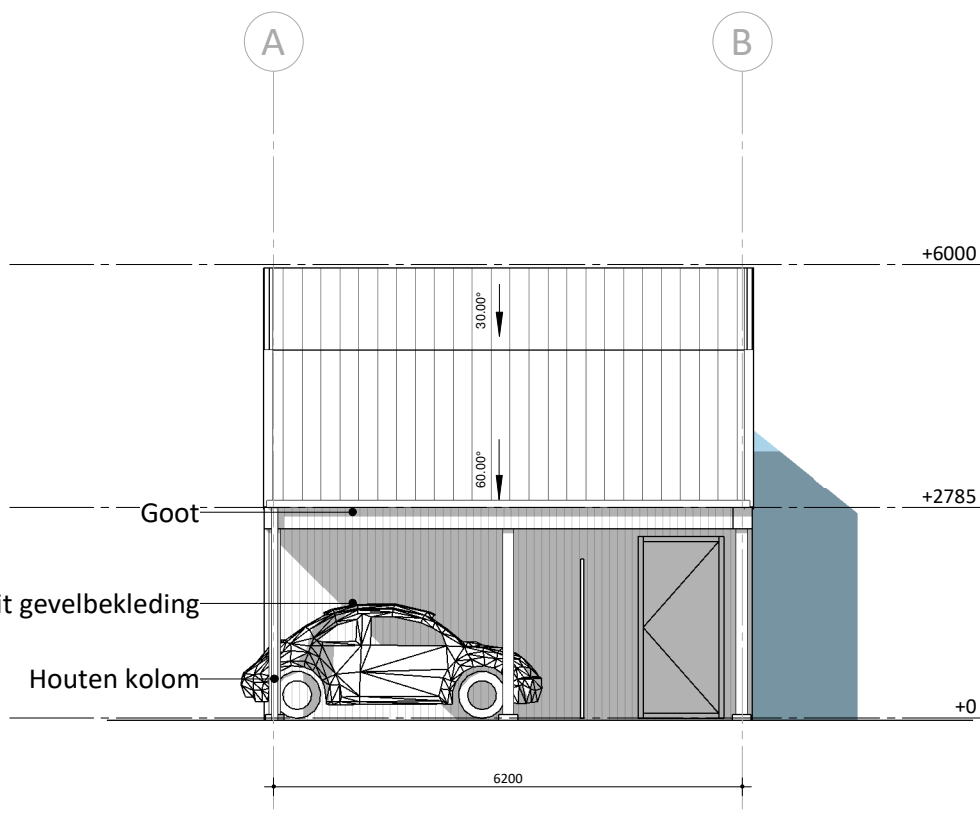

Rechtergevel
Schaal 1:100

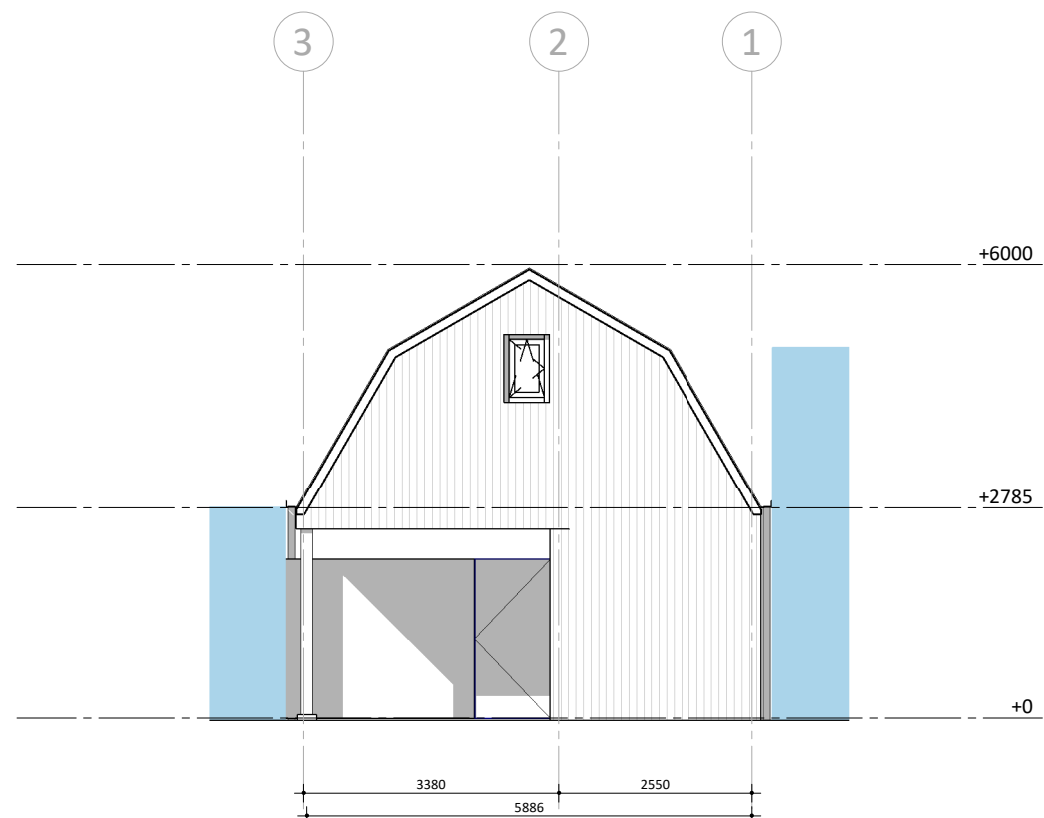

Achtergevel
Schaal 1:100

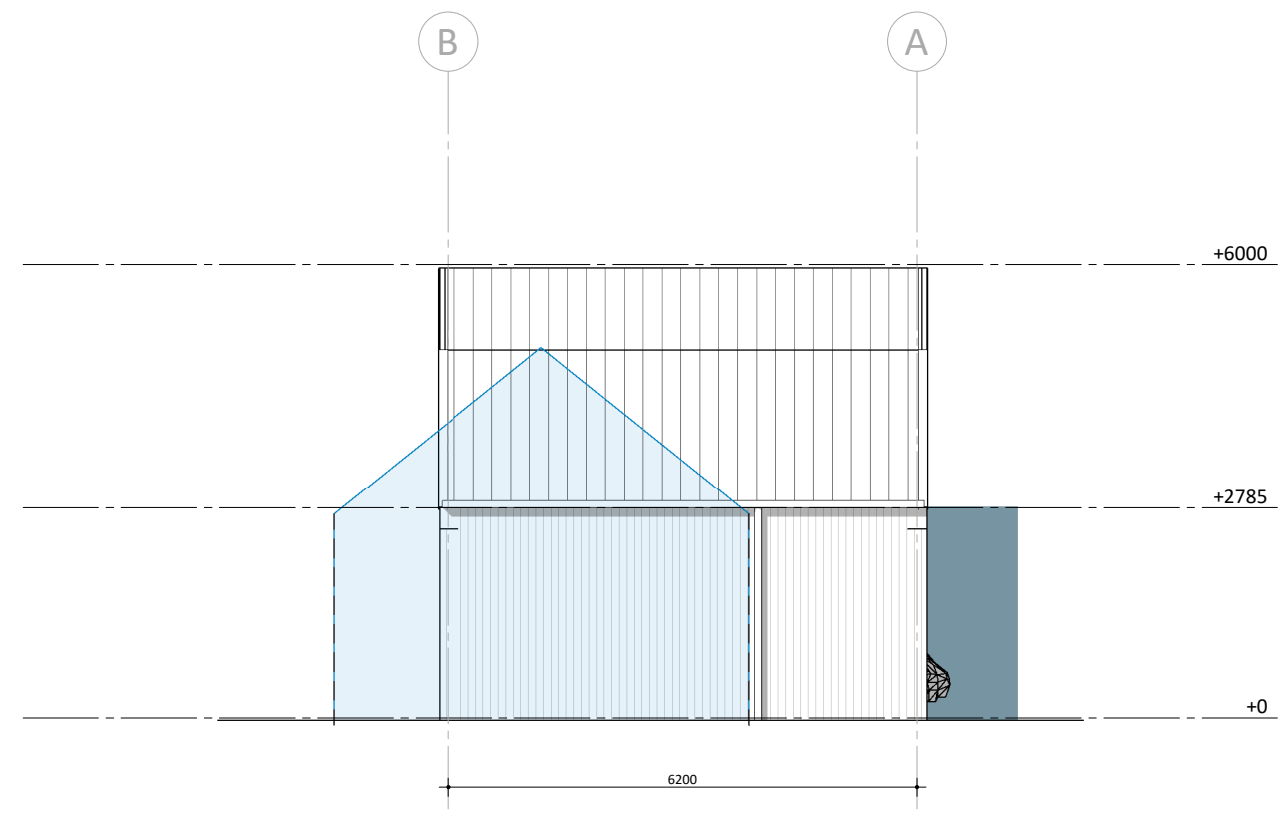

Linkergevel
Schaal 1:100

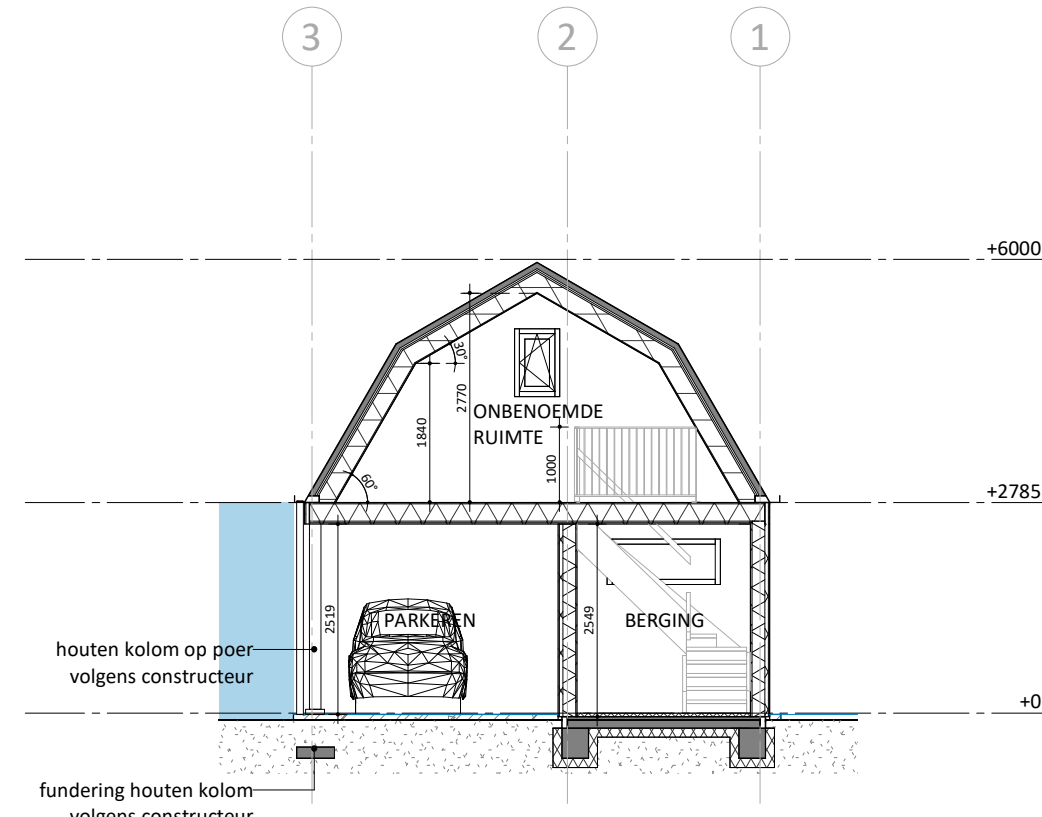

Doorsnede BB
Schaal 1:100

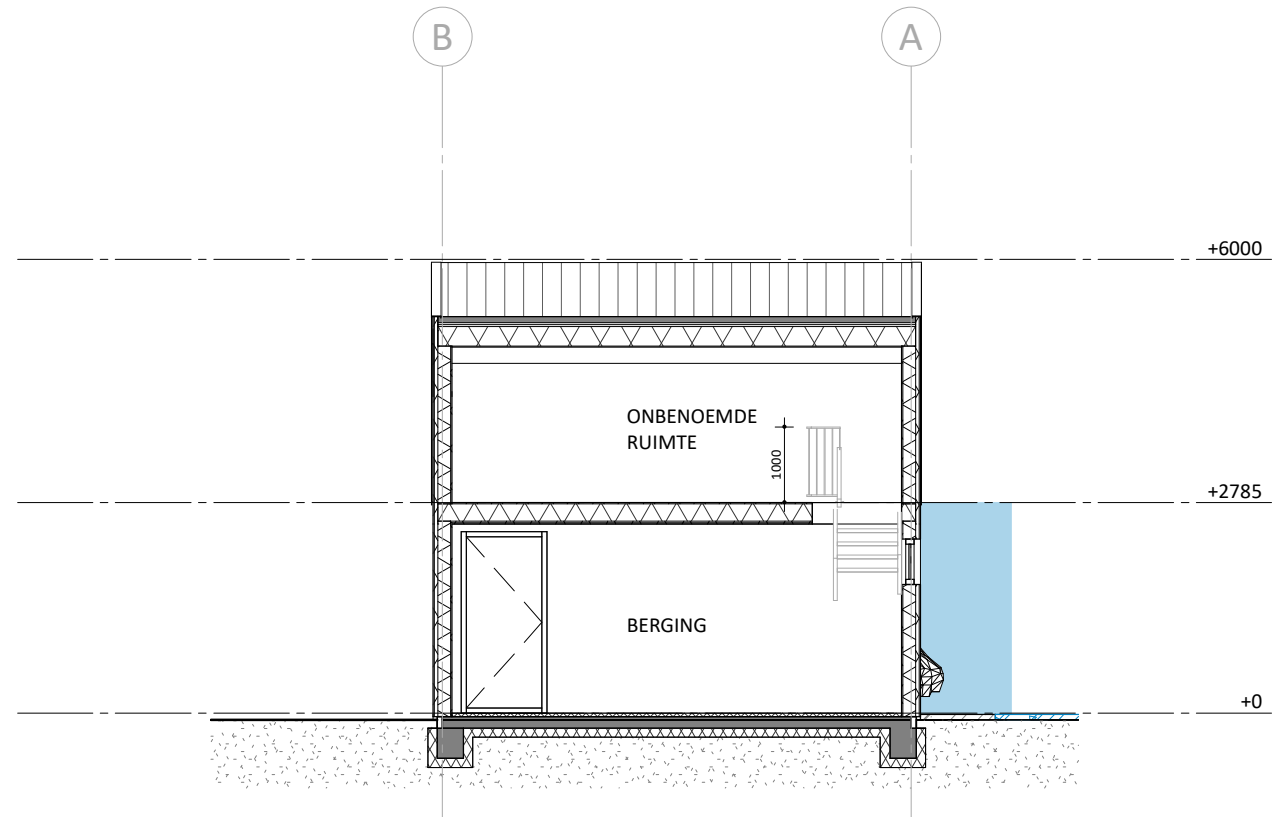

Doorsnede AA
Schaal 1:100

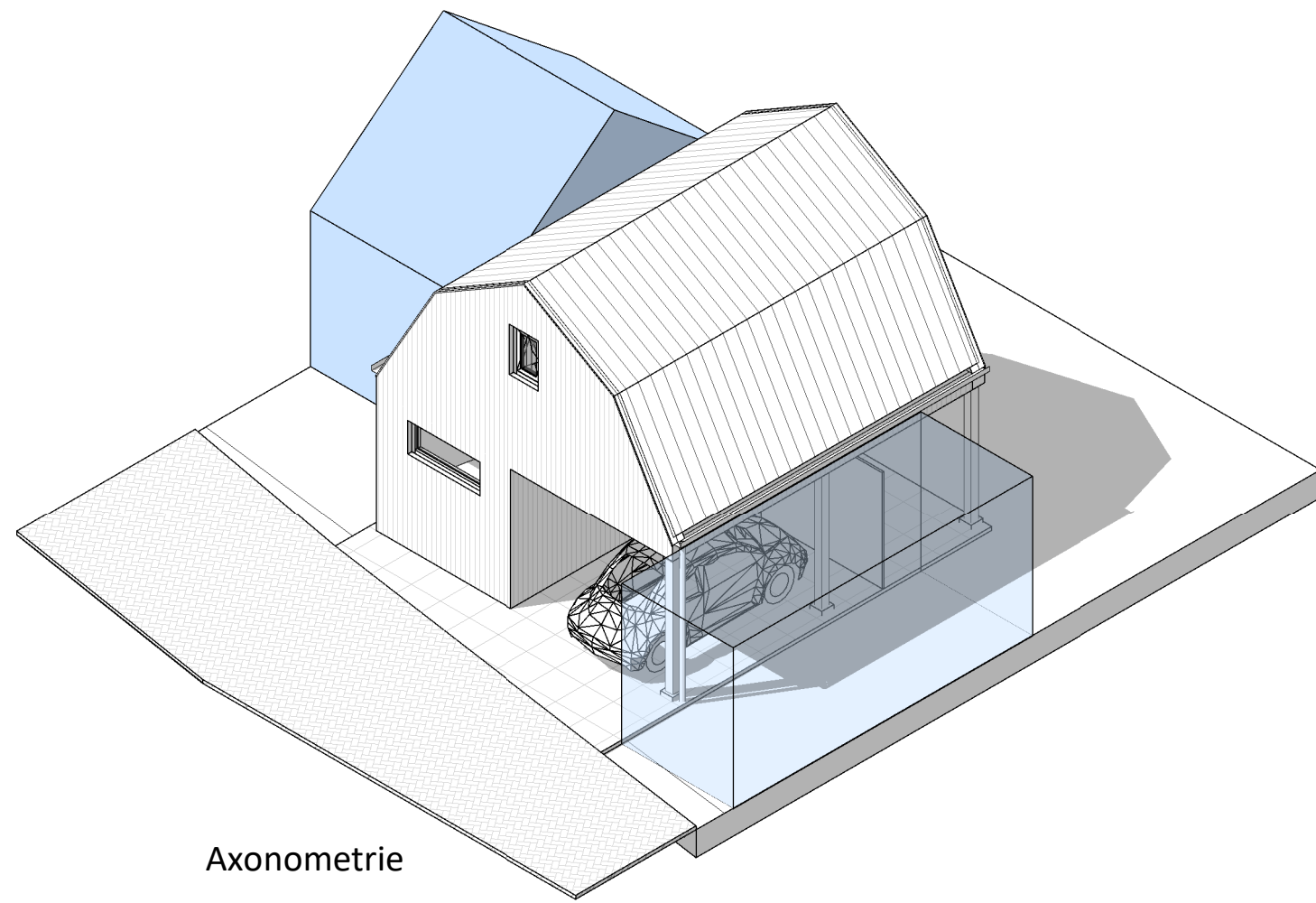

Axonometrie

Renvooi

- HSB wand geïsoleerd
- Beton
- Isolatie
- dakelement + dakpannen

Kleuren en Materialen

- gevelbekleding
- kantplank
- kozijnen
- draaiende delen
- dakbedekking
- waterslagen
- Eternite delen Cedral Lap verticaal
- Vezel plaat
- kunststof
- hout
- keramische pannen
- aluminium
- zwart
- antraciet
- creme
- antraciet
- naturel
- rood-oranje
- antraciet

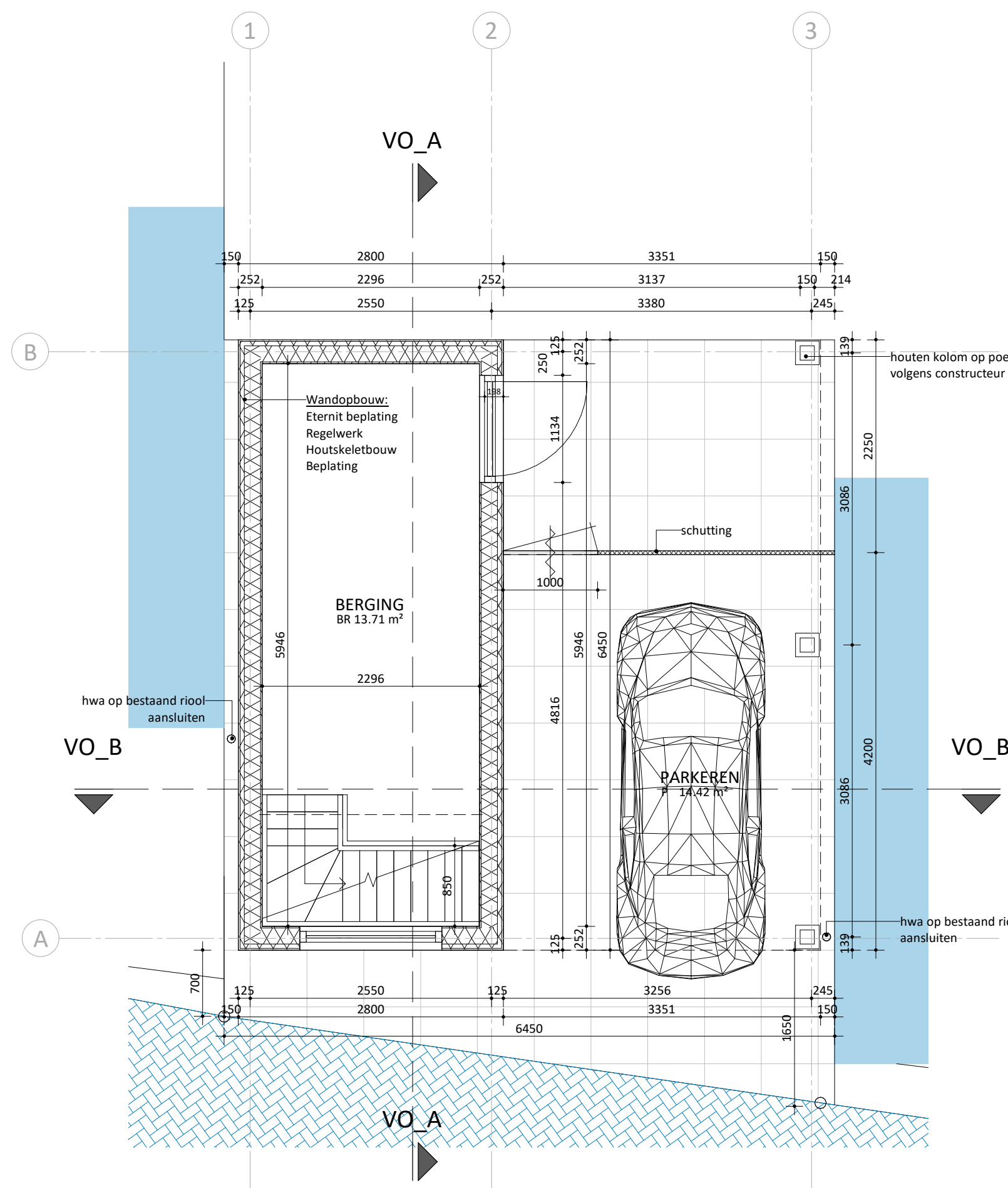

Begane grond
Schaal 1:50

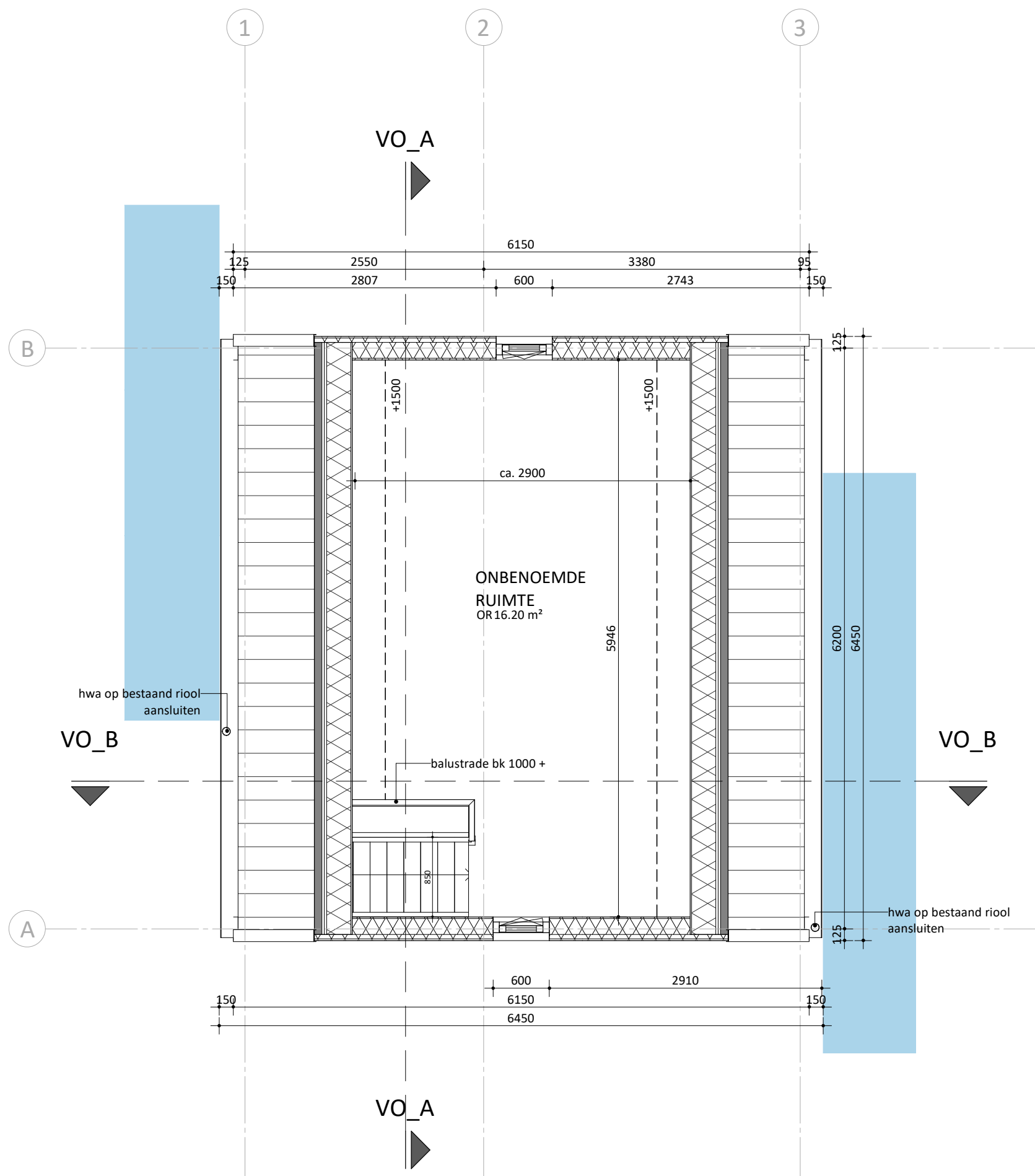

Eerste Verdieping
Schaal 1:50

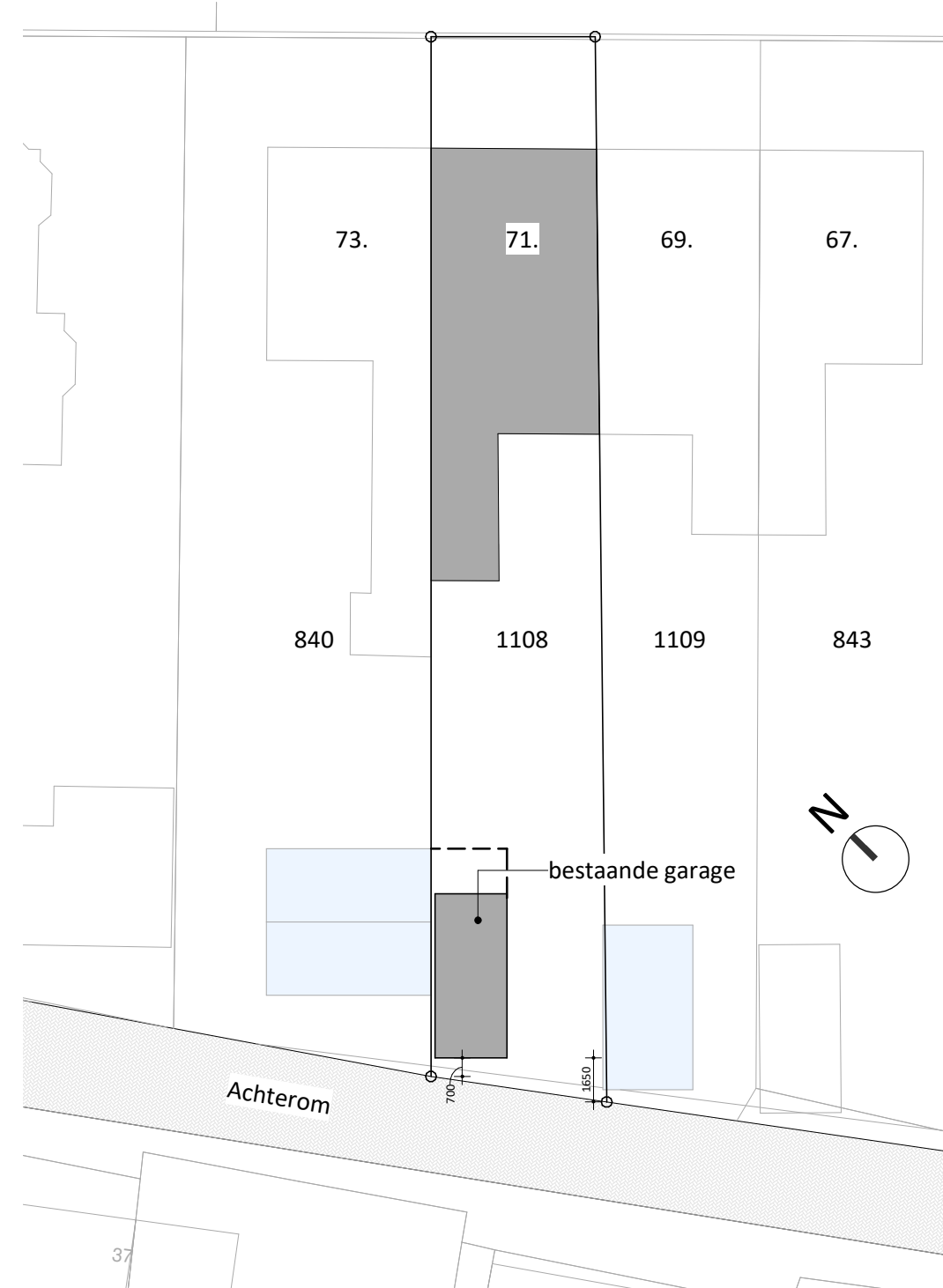

Situatie Bestaand
Schaal 1:250
Wilhelminalaan 71
1791 AM Den Burg

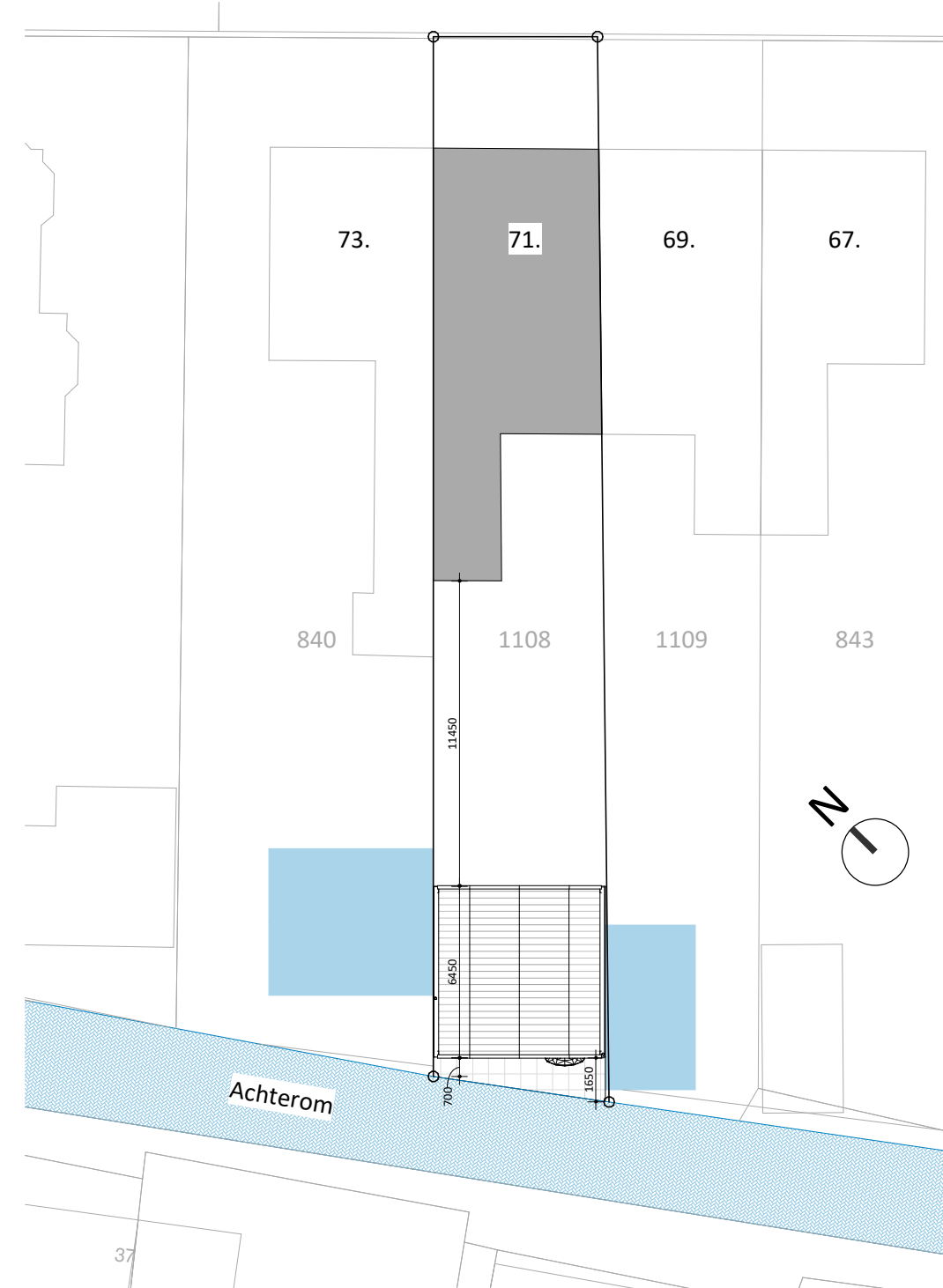

Situatie Nieuw
Schaal 1:250
Wilhelminalaan 71
1791 AM Den Burg

Gemeente Texel .txl
Behoort bij besluit van
burgemeester en wethouders van Texel,
zaaknummer: 3179510
kenmerk document: **Bijlage 1/4**
namens de burgemeester en wethouders van
Texel,
de heer F. Galarce Morales,
teamleider Vergunningen, Toezicht & Handhaving

FORMHET

FORMHET B.V.

project
**Familie Geus
Texel**

onderdeel
**Overzicht
Carport**

projectnummer

datum 11-04-2022

fase **Definitief Ontwerp**
status
bouwdeel

getekend
FormHET

schaal
50/100

bladnummer
P22352

getekend
FormHET

schaal
50/100

bladnummer
DO_100

file PJRNVR_FRMHET_BWK_Central_R20.rvt

fase onderbeld wijziging