

* PLATTEGROND * 1:50

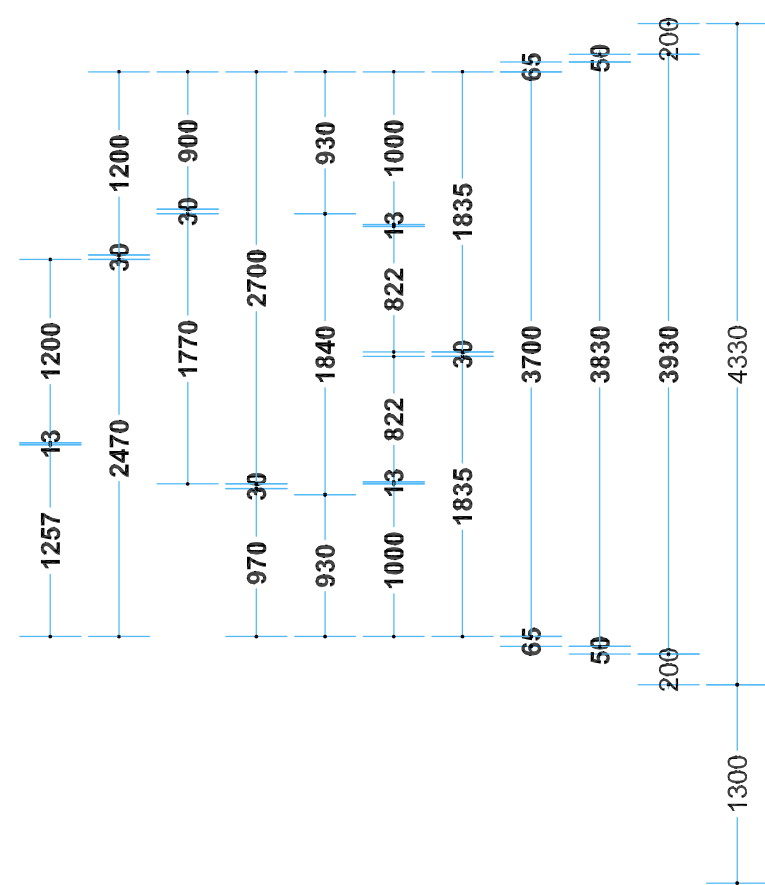

Ventilatie SANITAIRRUIMTE Dames

2 x 7 dm²/s = 14 dm²/s
3 x 14 dm²/s = 42 dm²/s
Totaal = 56 dm²/s
1 x 48 dm²/s = 48 dm²/s (Rooster)
1 x 10 dm²/s = 10 dm²/s (Rooster)
1 x 4 dm²/s = 4 dm²/s (Rooster)
Totaal = 62 dm²/s
62 dm²/s >= 56 dm²/s

Ventilatie SANITAIRRUIMTE Heren

2 x 7 dm²/s = 14 dm²/s
3 x 14 dm²/s = 42 dm²/s
Totaal = 56 dm²/s
1 x 48 dm²/s = 48 dm²/s (Rooster)
1 x 10 dm²/s = 10 dm²/s (Rooster)
1 x 4 dm²/s = 4 dm²/s (Rooster)
Totaal = 62 dm²/s
62 dm²/s >= 56 dm²/s

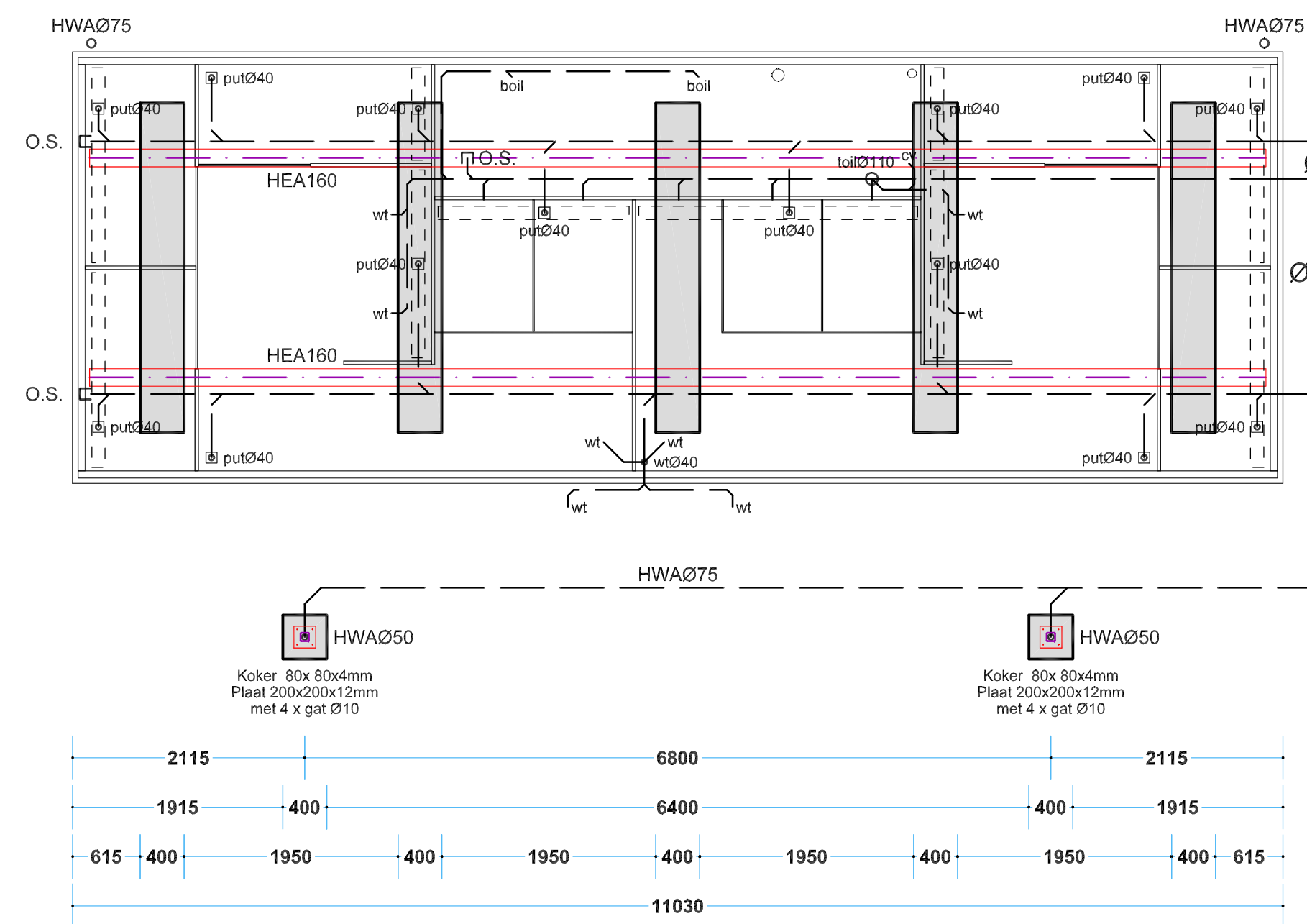

* FUNDERING/RIOLERING * 1:50

RIOLERING AANSluiten
OP BESTAAND RIOL.

HWA-AFVOEREN OP
OPPERVLAKTEWATER.

O.S. = ONTSTOPPINGSSTUK.
HWA = HEEMELWATERAFVOER.

* RENVOOI *

- 1 TOILETTEN/URINOIR
- 2 WASRUIMTES
- 3 DOUCHECABINES
- 4 TECHNISCHE RUIMTE
- 5 VAATWASPLAATSEN
- 6 UITSTORT PORTABLE TOILET

* Technische Omschrijving *

Uitvoering : Unit met onderslag HEA160.
Dak : UNIDEK 70 mm - Boeien 420 mm.
Inw. Vloermaat : 10800 x 3700 mm.
Inw. Hoogte : 2450 mm.

Kleurstelling : Wanden : Modiwoud ; NATUURLIJK VERGRIJSD
Boeien : Poly. ; RAL 7044 (ZIJDEGRUIS)
Kokers : Staal ; RAL 7044 (ZIJDEGRUIS)
Kozijnen : Alu. ; RAL 7044 (ZIJDEGRUIS)
Panelen : Poly. ; RAL 7044 (ZIJDEGRUIS)
Deur : Poly. ; RAL 7044 (ZIJDEGRUIS)

Warm Water : Eco Heating Systems B.V. HR-Boiler.
Consul 55-230, 230 Ltr, NV 57.2 kW.
Zonne-Boiler 200 Ltr met 2 x Collector.

Elektra : Conform NEN 1010.

Gas-Installatie : Conform NEN 1078 of NEN 3324.

Riolering : Conform NEN 3215 en NEN 3216.

Mech. Ventilatie : Douches en Toiletten.

Afzuigunit ±375 M³/H.

Mechanische Ventilatie Ø110 - 90 M³/H.

Natuurlijke Ventilatie Ø125, doorlaat ±120 cm².

T.R. : Beluchting en Ontluchting volgens GAVO/NEN 1087.

Lichtkoepels (Spindel) - 400 x 400 mm.

Lichtkoepels (Vast) - 400 x 400 mm.

GEbruiksoppervlak : 40 M²
BRUTO oppervlak : 43 M²
BRUTO inhoud : 121 M³

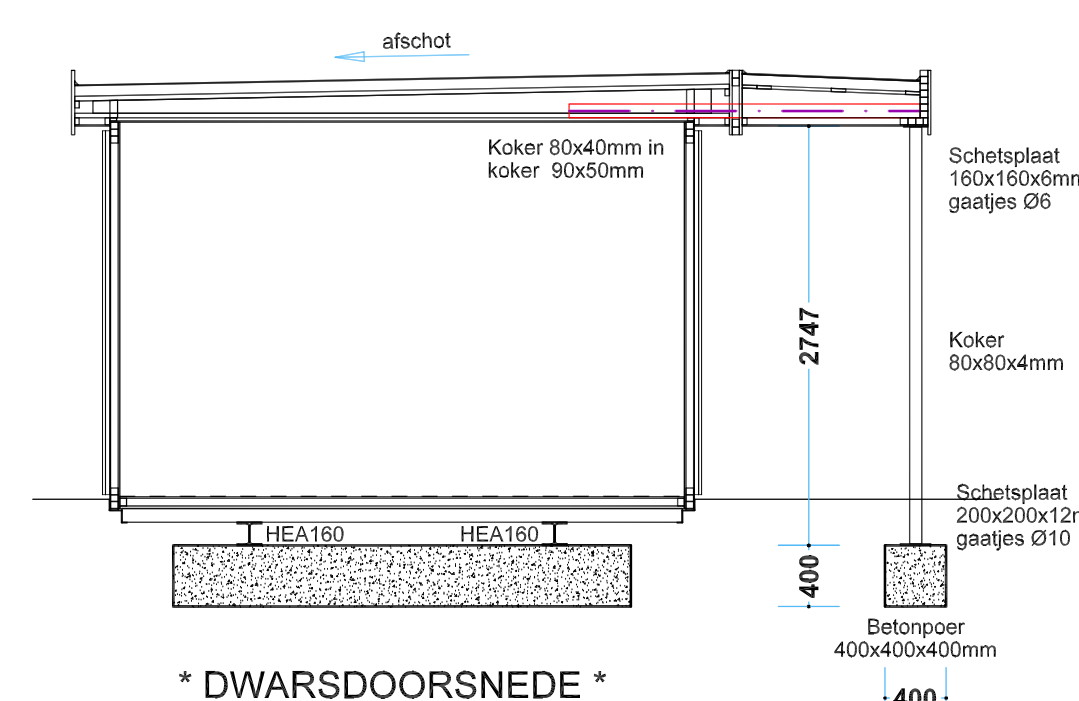

* DWARSDOORSNEDE *

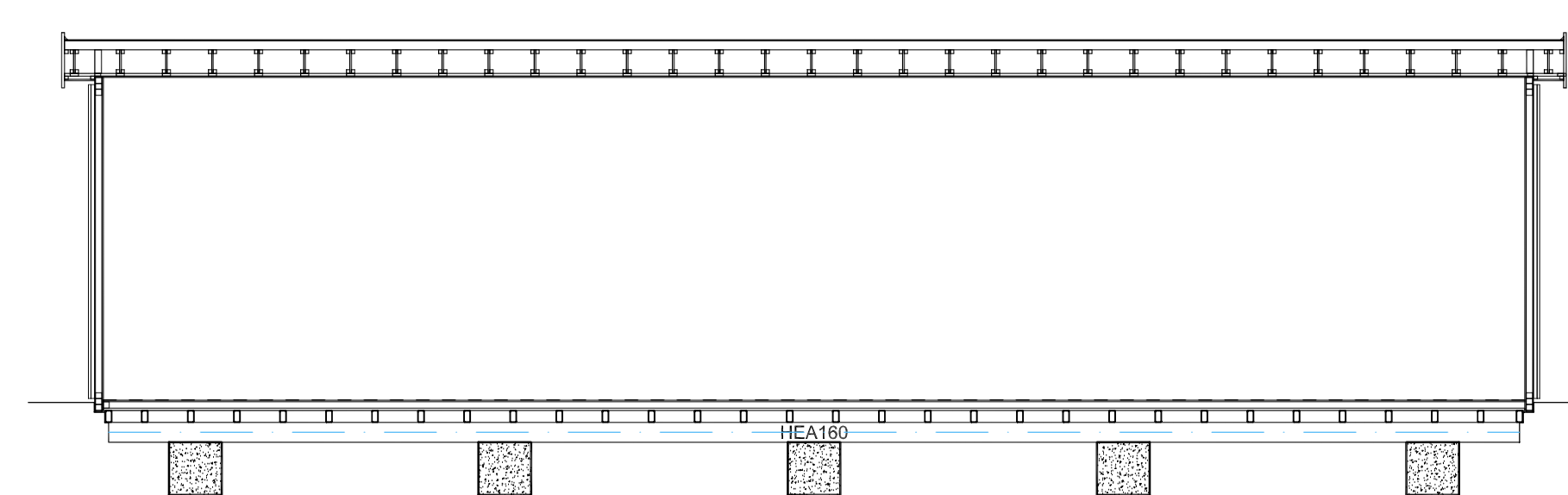

* LENGTEDOORSNEDE *

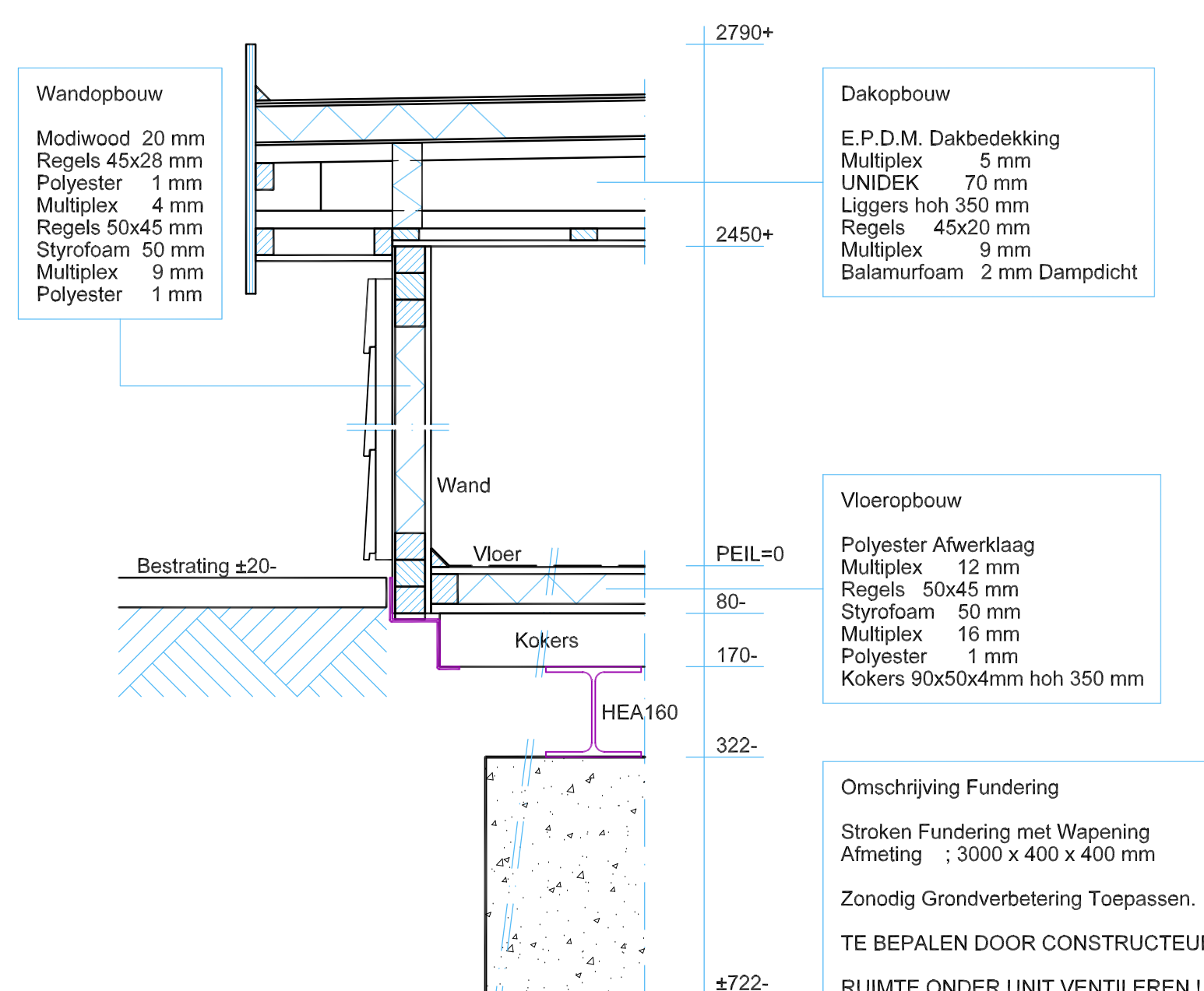

* DETAIL * 1:10

Gemeente Texel .txl
Behoort bij besluit van
burgemeester en wethouders van Texel,
zaaknummer: 2022/006
kenmerk document: Bijlage 2/3
namens de burgemeester en wethouders van
Texel,
de heer F. Galarce Morales,
teamleider Vergunningen, Toezicht & Handhaving

VAN KEULEN
MOBIELBOUW
Sanitair-Unit

Aanvraag Omgevingsvergunning voor het
plaatsen van een Sanitair-Unit op
Camping Loodsmansduin, Rommelpot 19
1797 RN Den Hoorn - Texel.

Van Keulen Mobielbouw Nijverdal B.V. Tel. 0548-612693
7440 AB Nijverdal - Postbus 86. Fax. 0548-610235

get. H.J. Zellers
schaal 1:50
detail 1:10
reg. nr. 10341
datum 11-01-2022
gew.

Texel OLloodsmansduin10341-16