

West
1:50

Noord
1:50

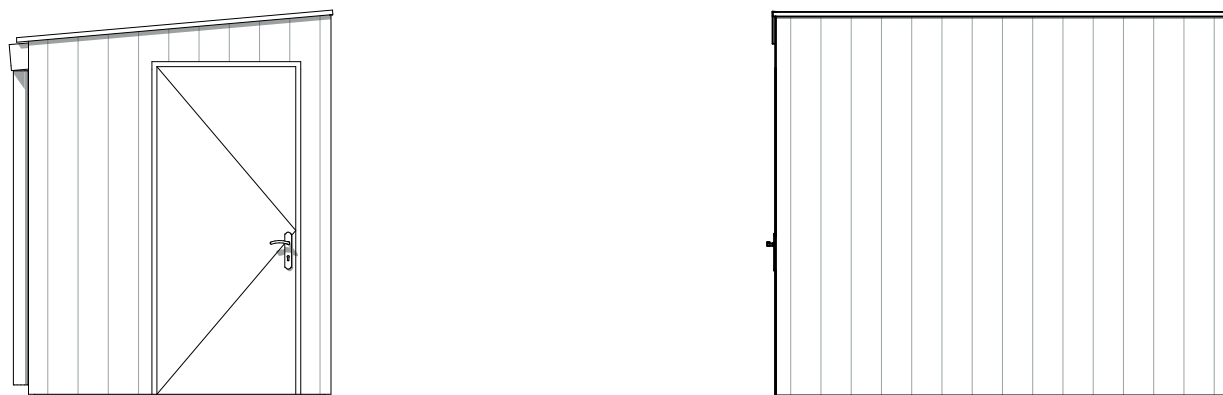

Zuid
1:50

Oost
1:50

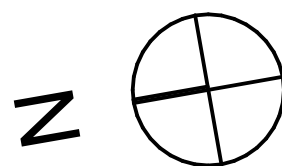
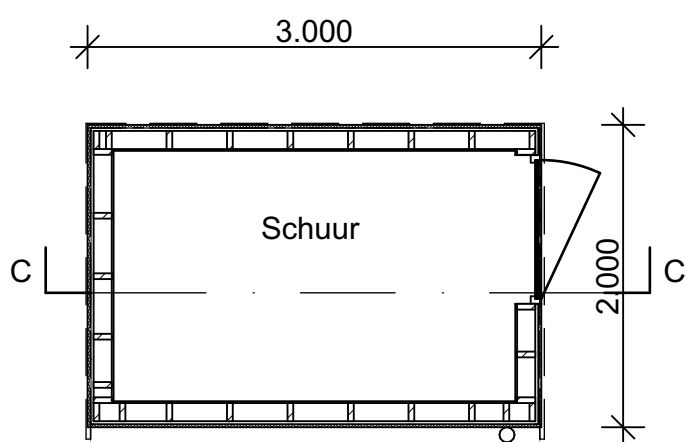

Begane grond
1:50

Positie tuinschuur aangegeven op situatie Nieuw

Tuinschuur uitvoeren met HSB wanden met houten gevelbekleding zoals op Vakantiewoning.

EPDM Dakbedekking

Fundering tuinschuur:
Betonbalk d300xh450mm met gewapende betonvloer 150mm

Architectenburo
VEEGER

Gemeente Texel **.txl**

Behoort bij besluit van
burgemeester en wethouders van Texel,
zaaknummer: 3193852
kenmerk document: Bijlage 3/7
namens de burgemeester en wethouders van
Texel,

de heer F. Galarce Morales,
teamleider Vergunningen, Toezicht & Handhaving

| | | |
|---|--|-----------------------|
| Project: Nieuwbouw zomerwoning Gerritslanderkijkje 180 te Den Burg | Opdrachtgever: | Werk: 2141 |
| Onderdeel: Tuinschuur Begane grond, Voorgevel, Linkergevel berging, Achtergevel, Rechtergevel berging | Datum Getekend Schaal 1:50 Formaat A3 | Tekening: 20.3 |
| www.veegertexel.nl | info@veegertexel.nl | 0222-314037 |
| Abbewaal 15 | 1791 WX Den Burg | Kvk 57351570 |