

–Het gebouw bestaat uit één bouwlaag

–Het gebouw wordt niet verwarmd

–Het Peil van de nieuwbouw is gelijk aan het Peil bestaand

–Peil = 10 cm +maelveld

–Gebouw: Agrarisch = Lichte Industriefunctie

Bouwbesluit 2012, artikel 2.67

1. Alle toegepaste constructie onderdelen welke grenzen aan de binnenlucht dienen te voldoen aan brandklasse D en rookklasse s2, volgens NEN–EN 13501–1

Bouwbesluit 2012, artikel 2.68

1. Alle toegepaste constructie onderdelen welke grenzen aan de buitenlucht dienen te voldoen aan brandklasse D, volgens NEN–EN 13501–1

Bouwbesluit 2012, artikel 2.69

1. Bovenzijde vloer die grenst aan de binnenlucht dient te voldoen aan rookklasse s1 en brandklasse Df1, volgens NEN–EN 13501–1

2. Bovenzijde vloer die grenst aan de buitenlucht dient te voldoen aan brandklasse Df1, volgens NEN–EN 13501–1

–Het gebouw bestaat uit één brandcompartiment van 375 m²

△S6 Sproeischuimblusser inhoud 6 liter (vorstbestendig)

P. Vluchtdeur voorzien van paniek–sluiting

Gemeente Texel .txl

Behoort bij besluit van burgemeester en wethouders van Texel, zaaknummer: 3217690 kenmerk document: Bijlage 1/5 namens de burgemeester en wethouders van Texel,

de heer F. Galarce Morales, teamleider Vergunningen, Toezicht & Handhaving

RENVOOI

DAK : Vezelcement golfplaten; kleur: terracotta

: 20 st. driebwandige polycarbonaat lichtplaten

DAKGOTEN : Alu bakgoten; kleur: zink zilver (RAL 9007)

: HWA; PVC ø100mm middengrijs (RAL 7036)

WANDEN : Stalen Delft rabatplaten met houtnerf

: kleur: mat zwart

TRASRAAM : Betonplint PABE 14 tot 1 m. +P

: met steenmotief; kleur: vulkaanrood

SCHUIFDEUREN : Staal; kleur: antraciet (RAL 7016)

LOOPDEUR : Staal; kleur: antraciet (RAL 7016)

RAMEN : Kunststof; kleur: wit (RAL 9016)

Gordingen, spanten, fundering volgens berekening constructeur.

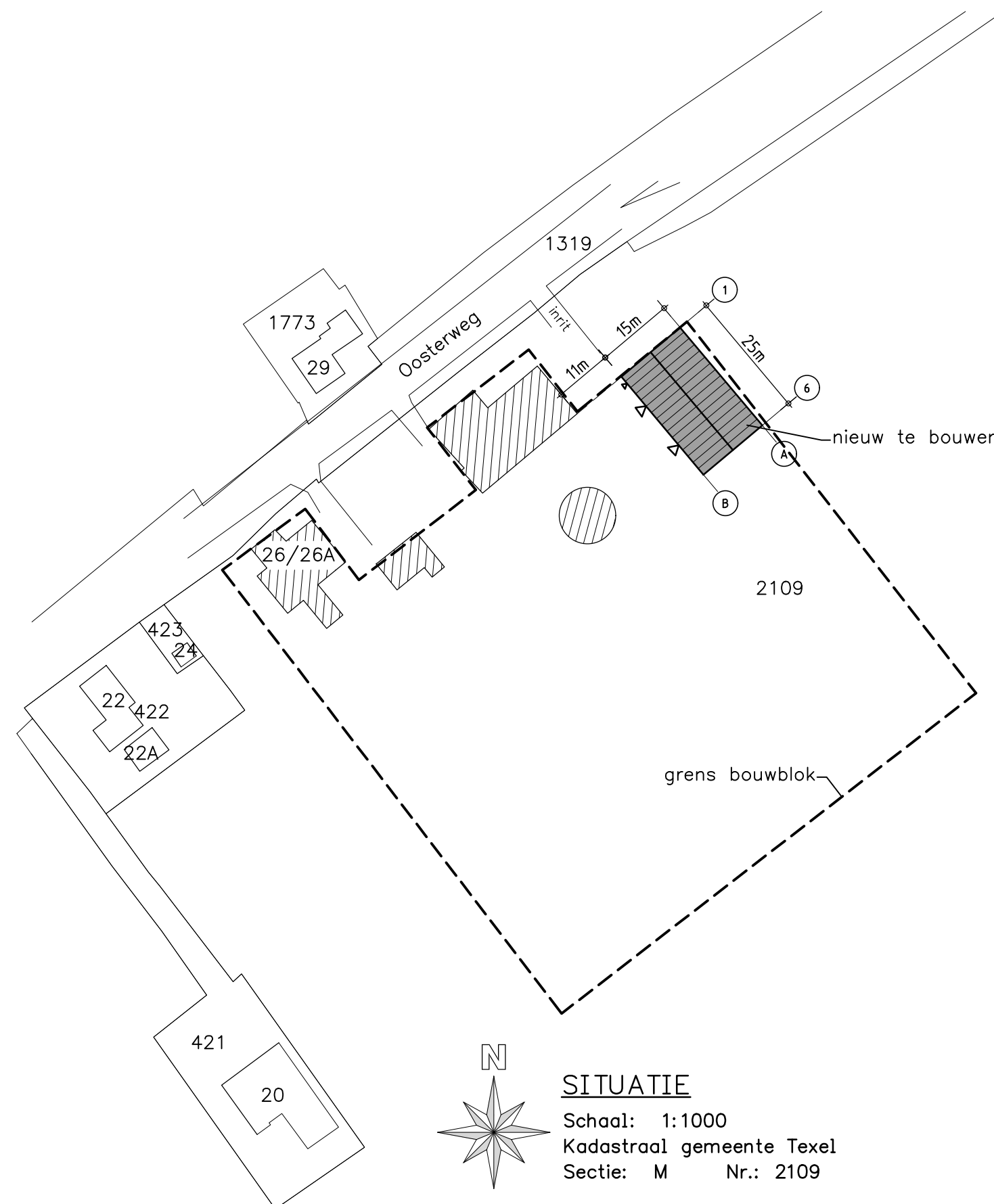

OPDRACHTGEVER:	BARCODE:
WERK: Situatie/Plattegrond/Doorsnede/Gevels van een machineberging	GEWIJZIGD:
GEMEENTE:	GEWIJZIGD:
ZAAKNUMMER:	GEWIJZIGD:
Deze tekening is eigendom van Louis Huisman en Zn. B.V. te Gemert en mag zonder haar schriftelijke toestemming niet worden vermenigvuldigd of gekopieerd noch aan derden ter inzage worden gegeven.	GEWIJZIGD:
Post: Postbus 29, 5420 AA Gemert T: +31 (0) 492 361880	DATUM: 20-07-'22 ME
Bezoek: Oost-Om 29, 5422 VX Gemert F: +31 (0) 492 365075	SCHAA: 1:100
tokenkamer@huisman.nl www.huisman.nl	BLADNO.: 01
HUISMAN GEMERT Louis Huisman & Zn. B.V. Hallenbouw - Bouwmaterialen	WERK NR: 14550