

Voorgevel

Achtergevel

Zuidgevel

Noordgevel

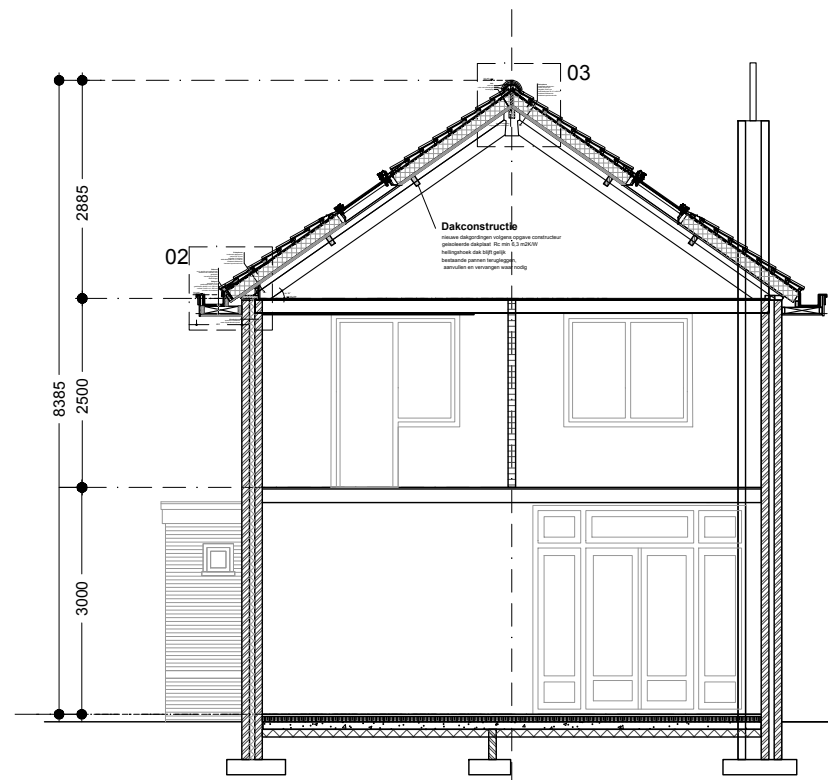

Doorsnede aa

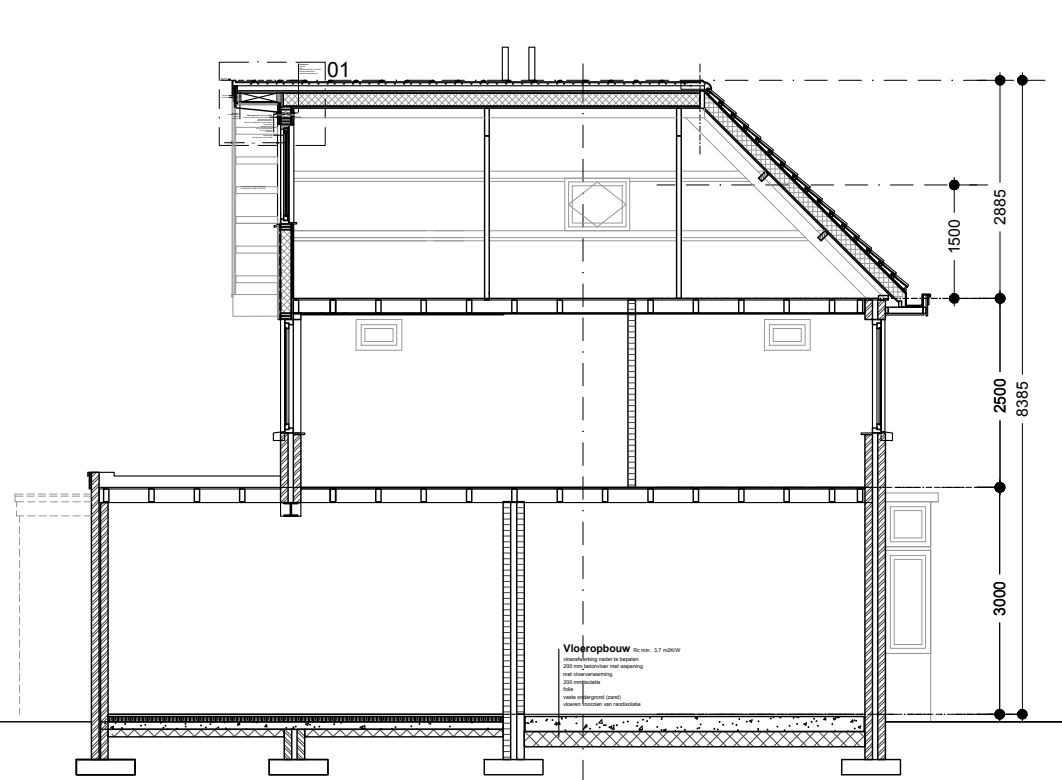

Doorsnede bb

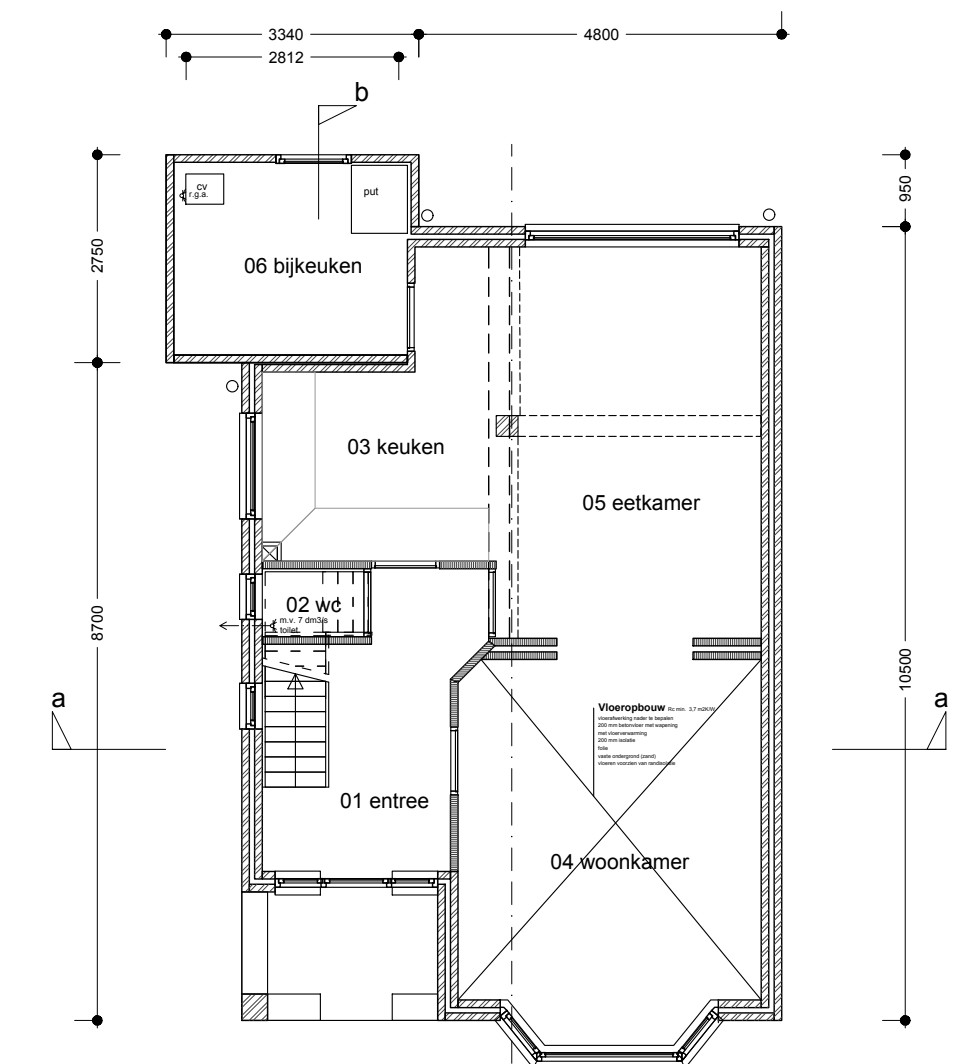

begane grond

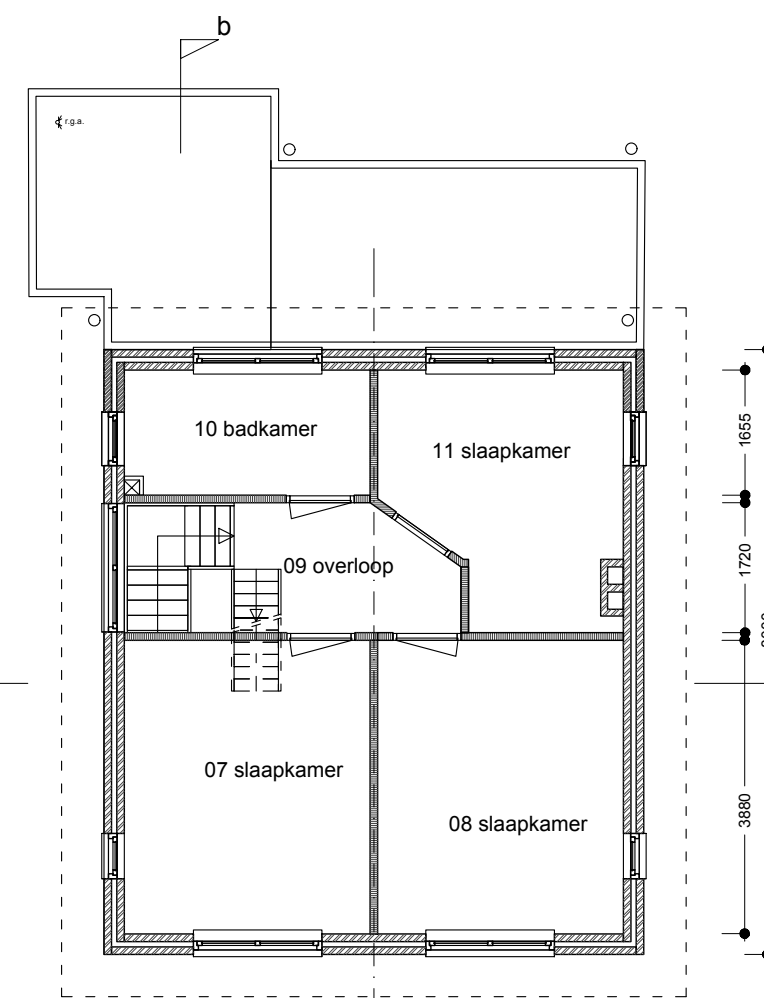

1e verdieping

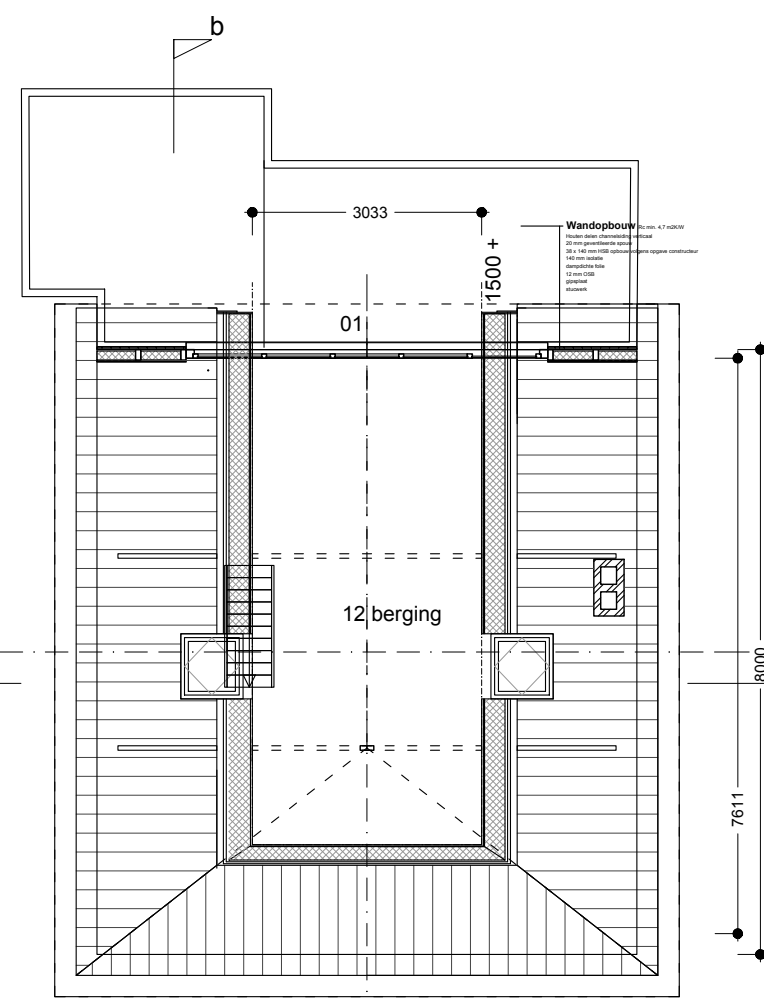

zolder

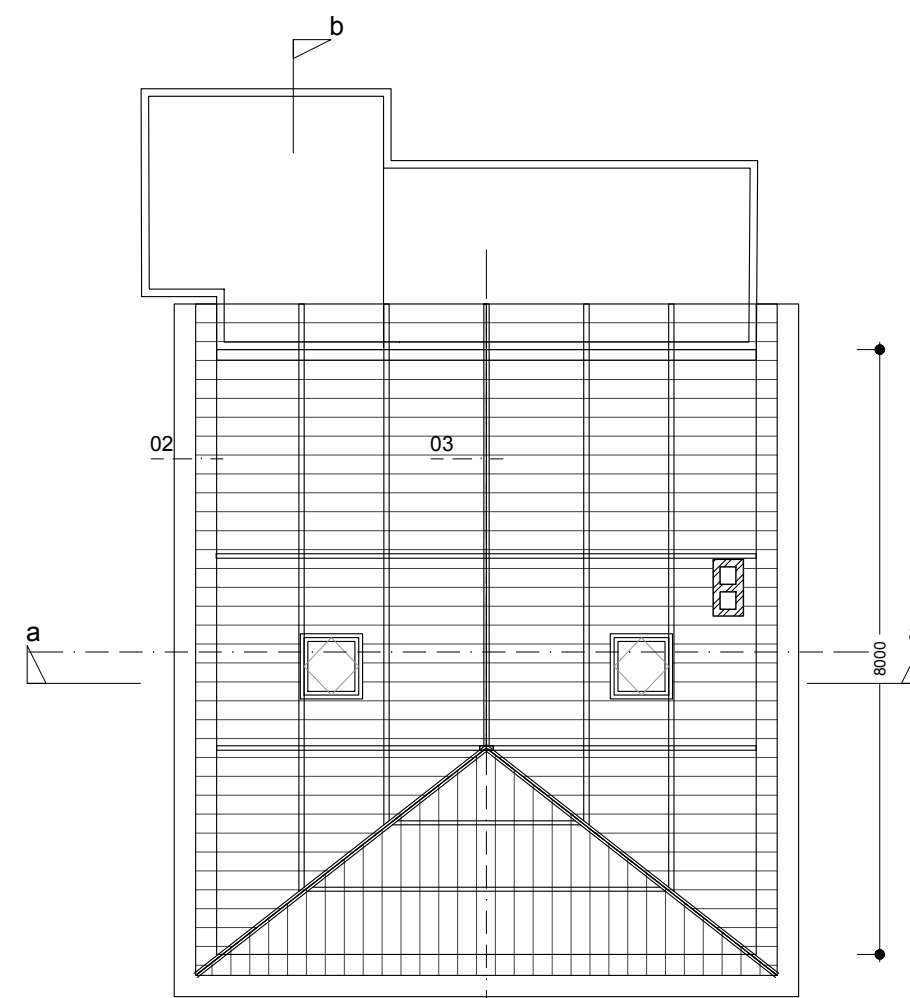

kapplan

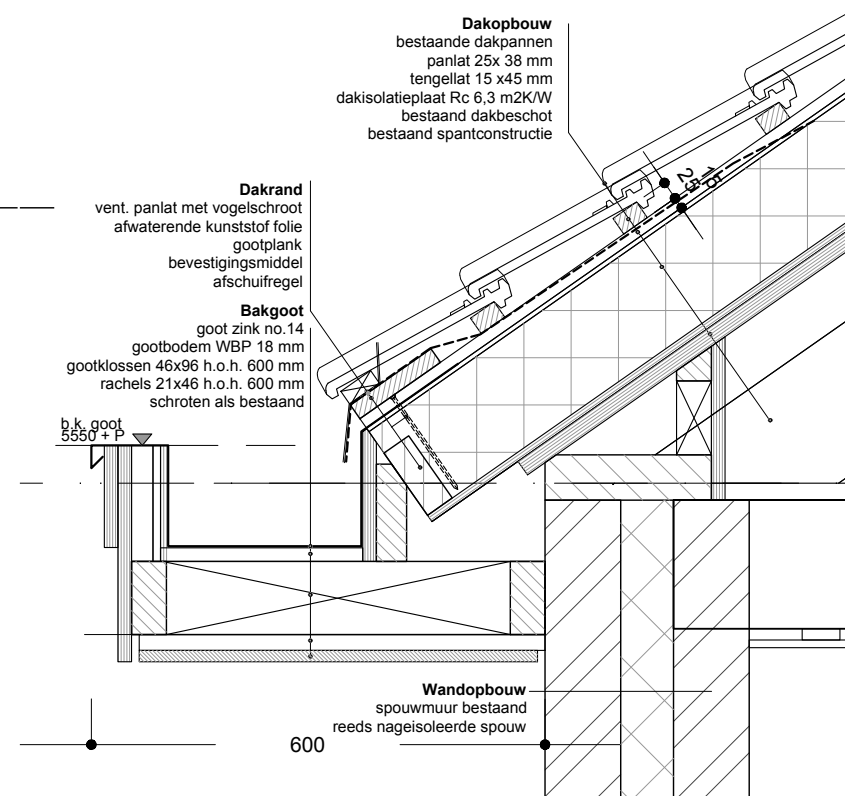

detail 02

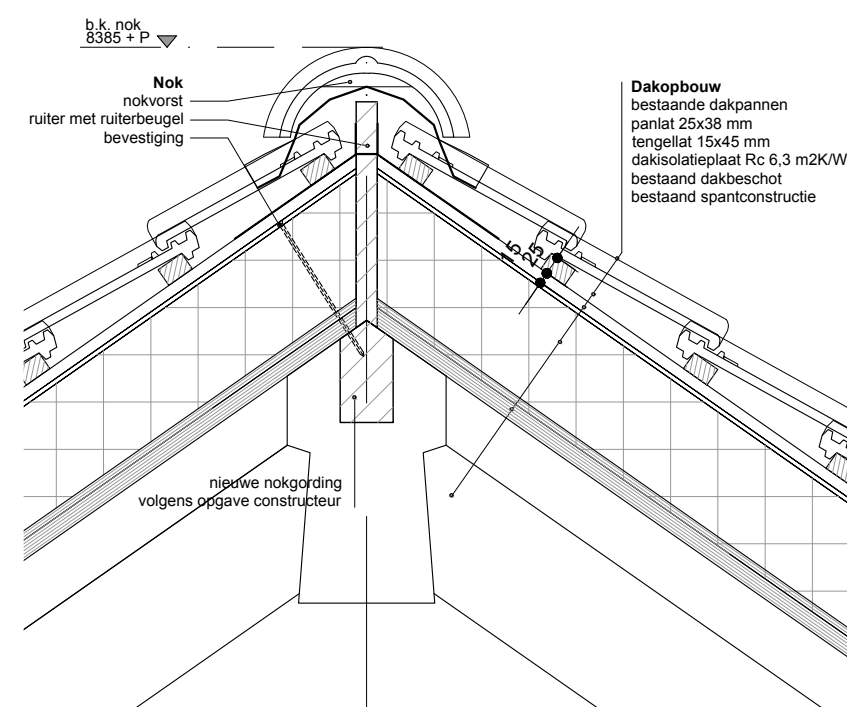

detail 03

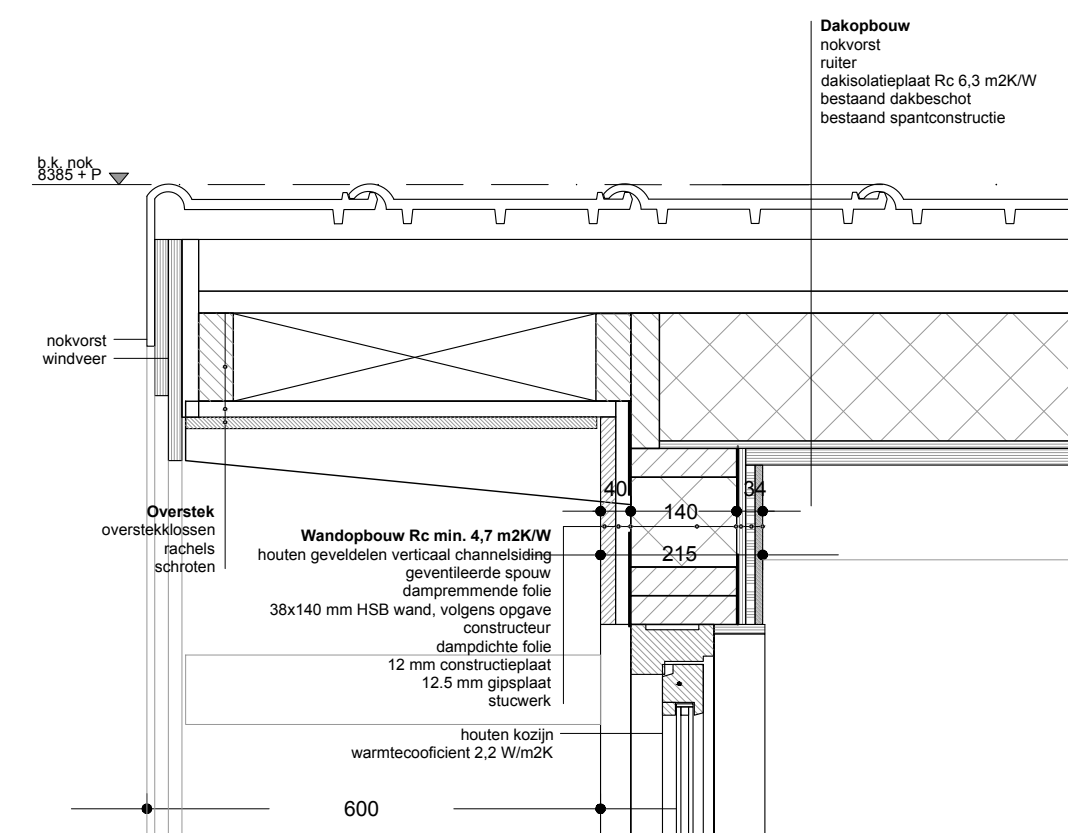

detail 01

Gemeente Texel .txl

Behoort bij besluit van burgemeester en wethouders van Texel, zaaknummer: 3122506 kenmerk document: Bijlage 2/4 namens de burgemeester en wethouders van Texel,

de heer F. Galarce Morales, teamleider Vergunningen, Toezicht & Handhaving

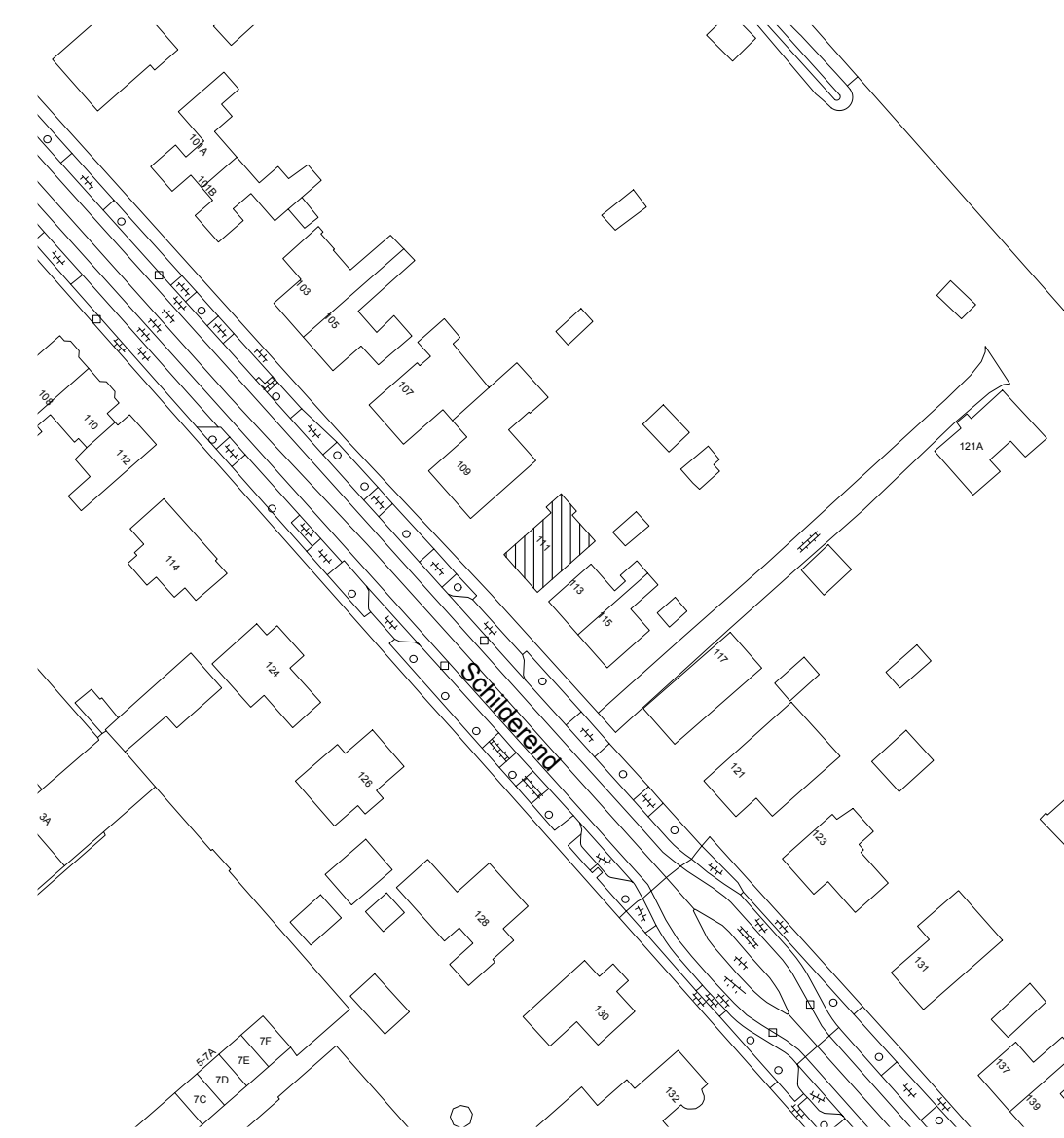

situatie 1:1000

RENVOOI

- Maten in het werk controleren en vergelijken met overige tekeningen.
- Constructie en installaties in principe aangegeven. Definitieve uitvoering volgens nadere berkeningen/tekeningen constructeur/installateur/adviseur en fabrikant.
- Hoofddraagconstructie 60 min. brandverend op bezijken volgens NEN 6065 en 6066
- Electra uitvoeren conform NEN 1010
- Ventilatie uitvoeren conform NEN 1087, NPR 1088
- Ventilatie badruimte, toilet en keuken voorzien van mechanische afvoerventilatie.
- Uitbreiding voorzien van natuurlijke toevoer (V.) d.m.v. roosters boven de ramen (ZR-roosters)
- CV installatie uitvoeren conform NEN 3028, nieuwe voorzieningen aansluiten op bestaande CV installatie gasaansluiting conform NEN 1070
- Ventilatie/verbrandingsgassen uitvoeren conform NEN 1078 NEN 2757
- Vochtwering in gebouwen uitvoeren conform NEN 2778
- Beneden de 850 mm veiligheidsglas toepassen.
- Daglichtberekening nvt.
- Karakteristieke geluidwering uitwendige scheidingsconstructie uitvoeren conform NEN 5077

ISOLATIE
EPG berekening niet van toepassing, betreft verbouw.

VENTILATIE
Berekening niet van toepassing, betreft verbouw, zolder is berging

KLEUR EN MATERIAALSTAAT

omschrijving	materiaal	kleur
Kozijnen	hout	creme wit
Beglazing	HR++	transparant
Dak	pannen	bestaand
Goten bakgoottype	hout	bestaand
Dakrand/toedeel	hout	bestaand
Gewelbekleding	hout	zwart gebelst

RENVOOI

- lichte scheidingwand
- alkzandsteen
- dragende binnenwand
- voorzetwand
- bestaande binnen en buitenwanden
- m.v. 14 dm³/s
- mechanische ventilatie/voer
- ventilatorrooster, natuurlijke toevoer
- rookmelder (conform NEN 2555)
- WBDBO 30 min. brandwerende
- scheidingsconstructie
- tegelwerk
- Balklaag voldoende verankeren tegen opwaaien

Oppervlakten Nieuwe situatie						
	ruimte nr.	omschrijving	GO opp. (m ²)	VR op. (m ²)	Beb. opp. (m ²)	Volume (m ³)
Begane grond	01	entree	8,1			
	02	wc	1,2			
	03	keuken	9,5	9,5		
	04	woonkamer	19,3	19,3		
	05	eetkamer	18,1	18,1		
	06	bijkeuken	7,9			
1e verdieping	07	slaapkamer	12,6	12,6		
	08	slaapkamer	12,6	12,6		
	09	overloop	7,1			
	10	badkamer	5,4			
	11	slaapkamer	9,7	9,7		
Zolder	12	berging	19,5			
TOTAAL			132	82	82	469

maten in het werk controleren

project
Verbouw woonhuis Schilderend 111

omschrijving
NIEUW - gevels - plattegronden - situatie - details

werkzaamheden
aanvraag omgevingsvergunning tbv
uitbouwen zolder

datum
o.v. 2022 01 14

schaal
1:100 1:10

getekend

formaat
A1

tek nr.
02