

Plattegrond begane grond

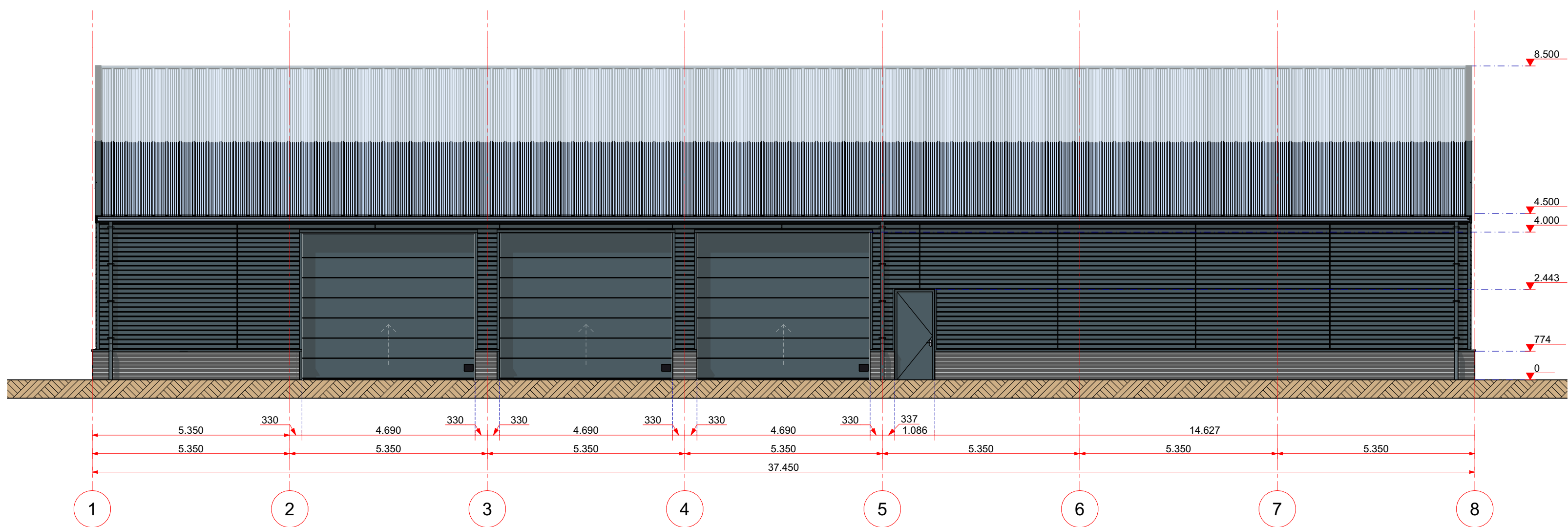

Impressie van de hal



Aanzicht voorgevel; As-A

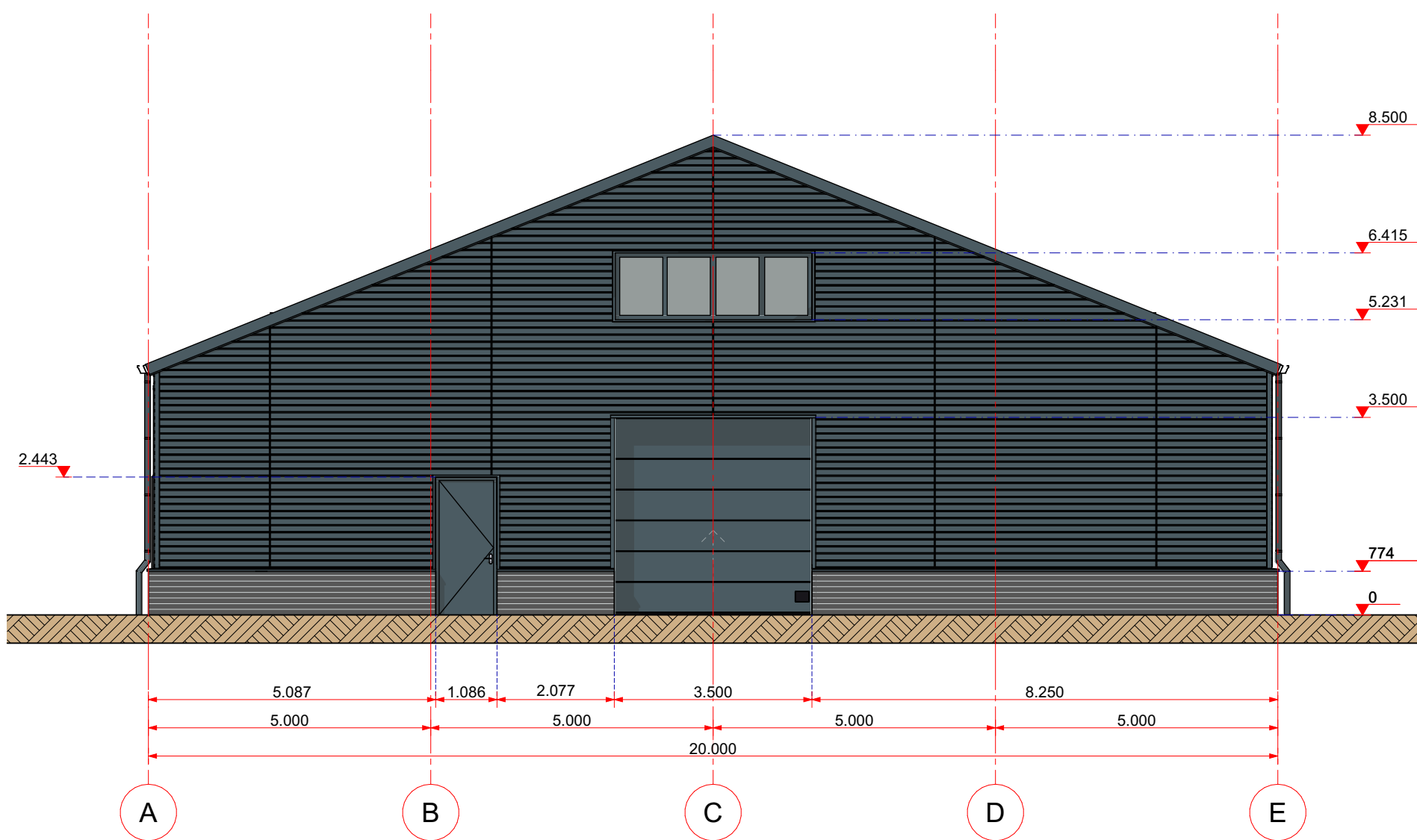

Aanzicht rechter zijgevel; As-8

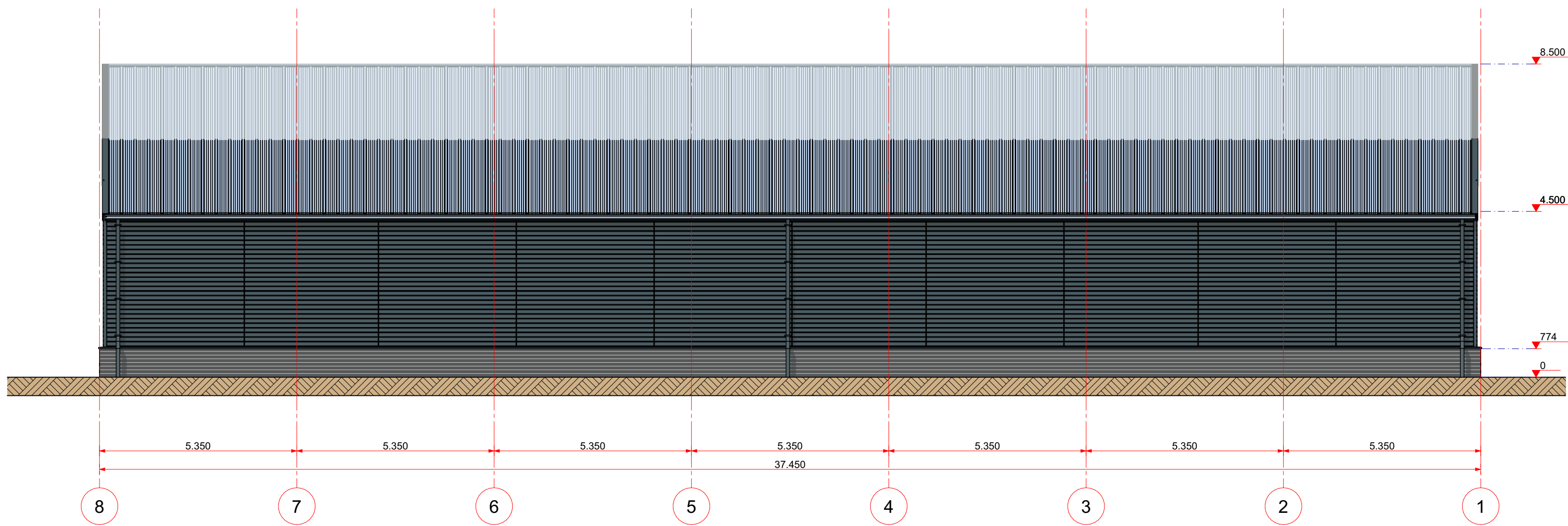

Aanzicht achtergevel; As-E

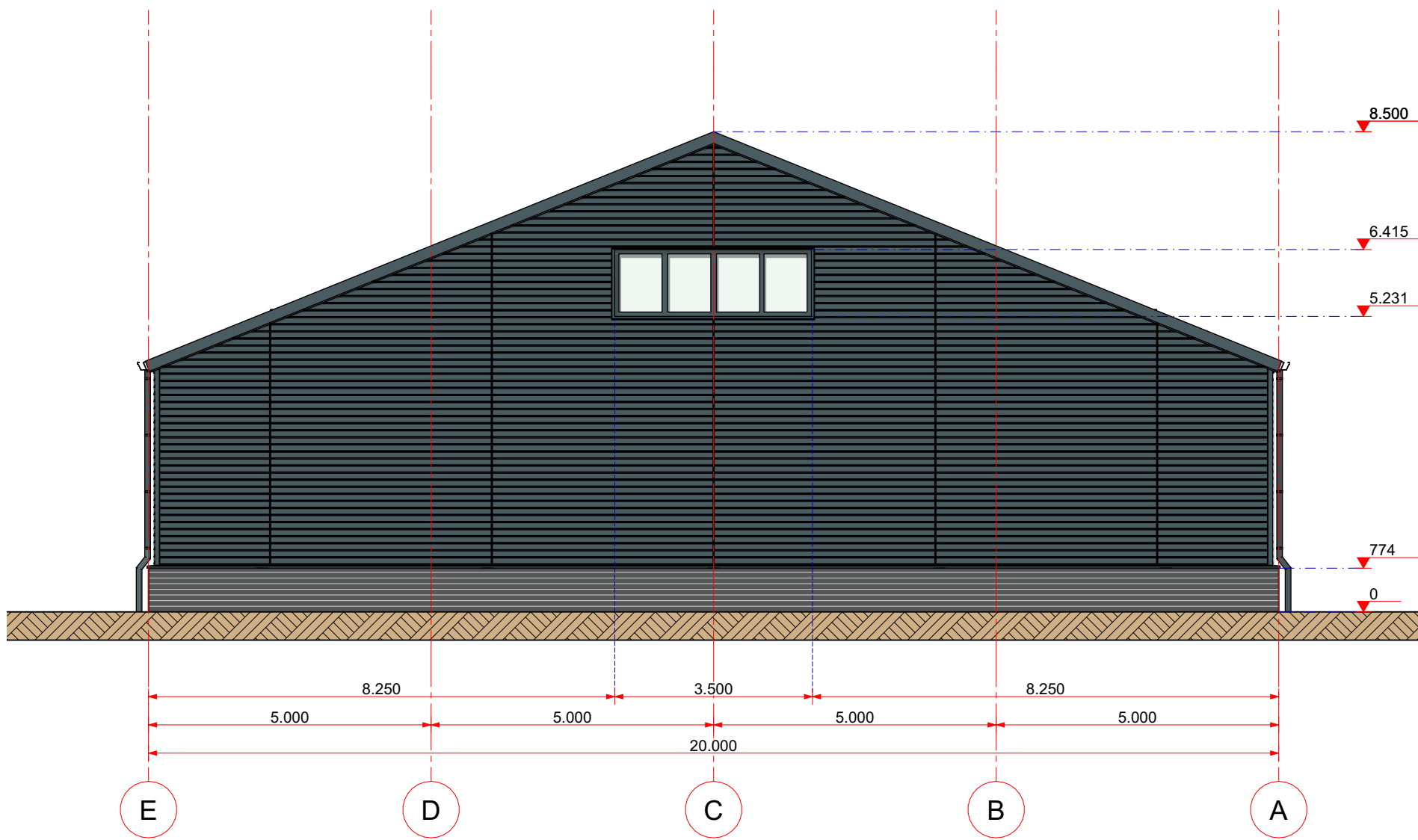

Aanzicht linker zijgevel; As-1

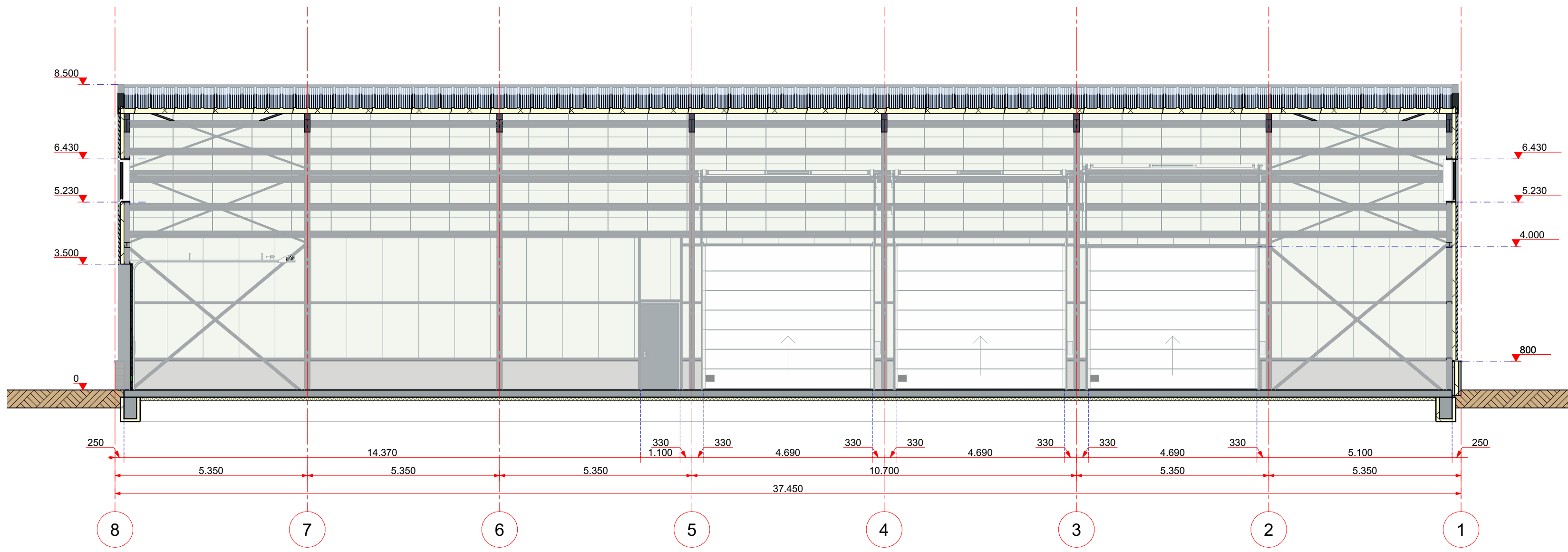

Doorsnede A - A

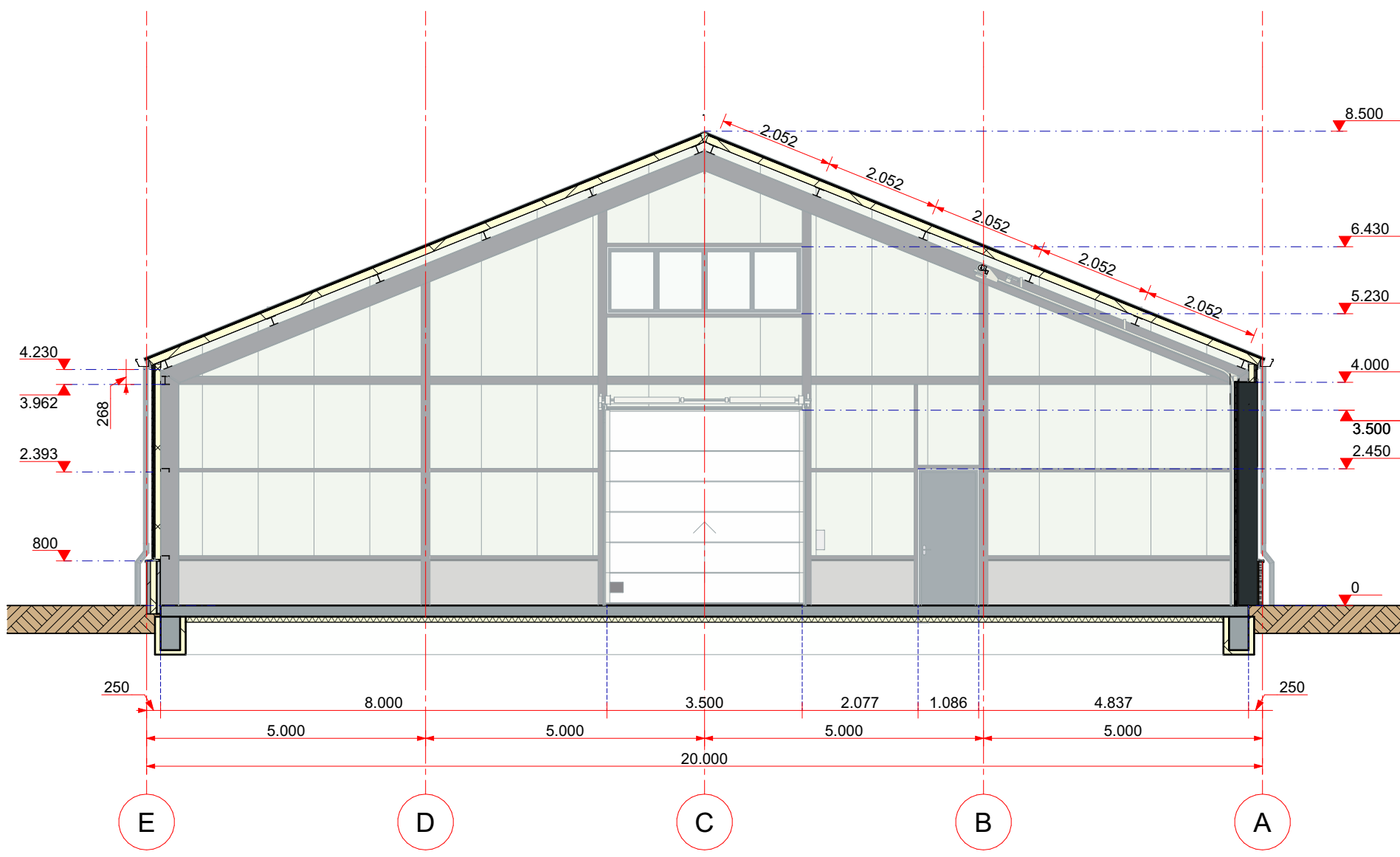

Doorsnede B - B

Gemeente Texel .txl
Behoort bij besluit van
burgemeester en wethouders van Texel,
zaaknummer: 3333387
kenmerk document: Billage 2.10
namens de burgemeester en wethouders van
Texel,
de heer F. Galante Nijland,
teamleider Vergunningen, Toezicht & Handhaving

BOUWKUNDIG RENVOOI:

- Deur te openen zonder ext. hulpmid.
- Vluchtwegaanduiding conform NEN-EN-ISO 7010
- Sproeischuimblusser 9 kg (duidelijk zichtbaar geplaatst)

KLEUREN & MATERIALEN

- | | | |
|------------------------|---------------------------------|---------------------------|
| Staalconstructie | Staal | Antraciet; RAL7016 |
| Borstwering | Prefab betonelementen | Steenmotief; roodbruin |
| Gevelbekleding | Sandwichpanelen; Rc: 4,7 m²K/W | HPS200; Anthracite |
| Dakbekleding | Potdekselprofielplaten | HPS200; Anthracite |
| Afwerking; hoekstukken | Sandwichpanelen; Rc: 6,17 m²K/W | HPS200; Ice Blue |
| Afwerking; nokstukken | Zetwerk; staal | HPS200; Anthracite |
| Afwerking; lekdorpels | Zetwerk; staal | HPS200; Ice Blue |
| Ramen & deuren | Aluminium | Antraciet |
| Sectionaaldeuren | Staal; geïsoleerd | Antraciet |
| Goot | Aluminium | Ice Blue (bij benadering) |
| Hemelwaterafvoeren | F.V.C. | Antraciet |

BOUWEN MET VISIE

Hooijschuur Groen BV
Engineering Normal
Schetsontwerp

PROJECTGEGEVENS:
202205049
Nummer en afmetingen:
ca. 20 x 37,5 x 9 m.
PROJECT LOCATIE:
Plotting 145
1795 JM
De Coelkopp
Datum: 05-04-2022
Rev A: 13-04-2022
Rev B: 25-04-2022
Rev C: 21-05-2022
Rev D: 19-07-2022
Rev E: 19-10-2022
Rev F: 07-03-2023
Gepland door:
Hans van der Oost

norel
HALLENBOUW
Laan van Westeneek 56
7336 AZ Apeldoorn
www.norelhallenbouw.nl
+31 (0)55 542 44 99