

voor aanzicht bestaand ongewijzigd

achter aanzicht bestaand

Doorsnede A-A bestaand

achter aanzicht nieuw

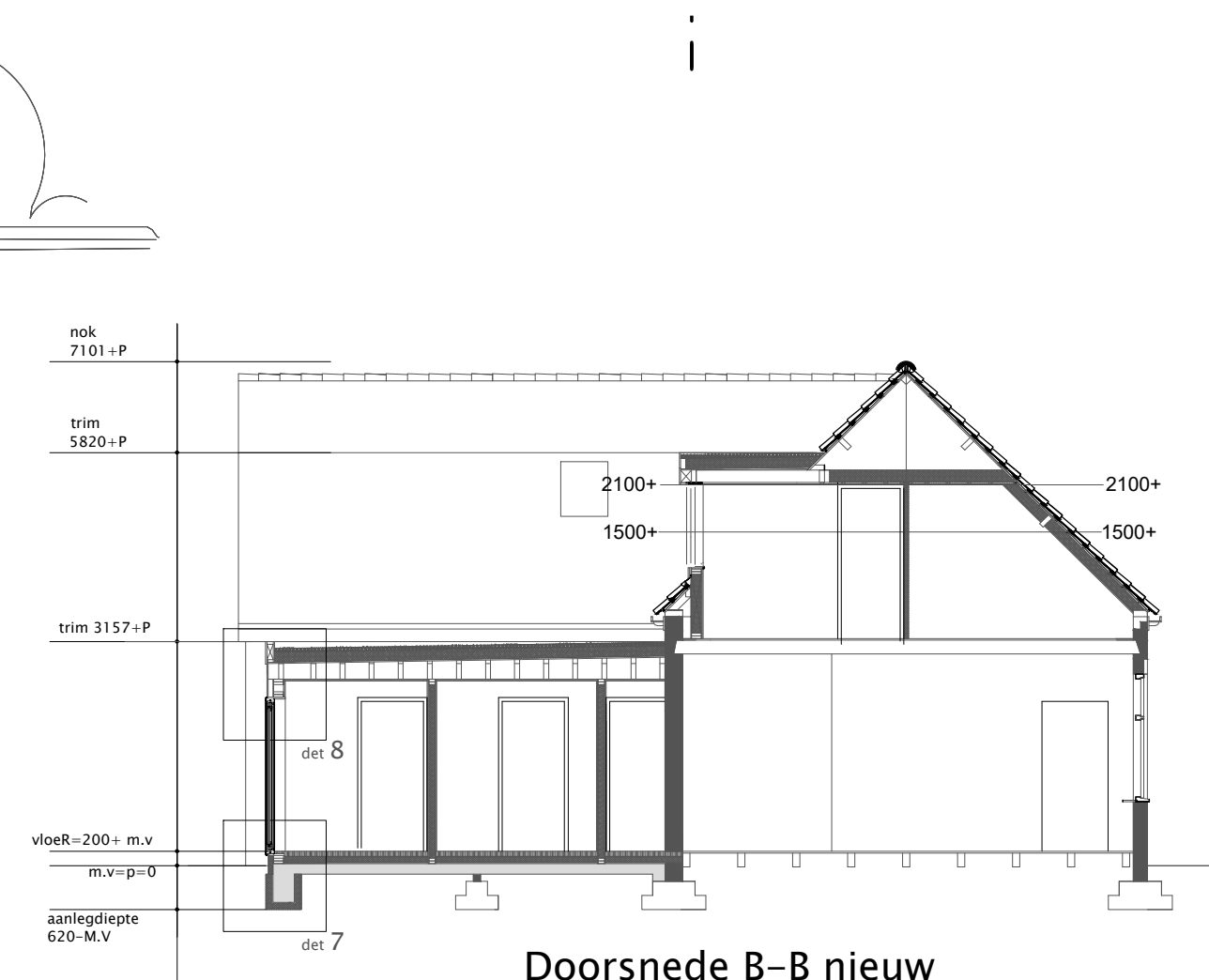

Doorsnede B-B nieuw

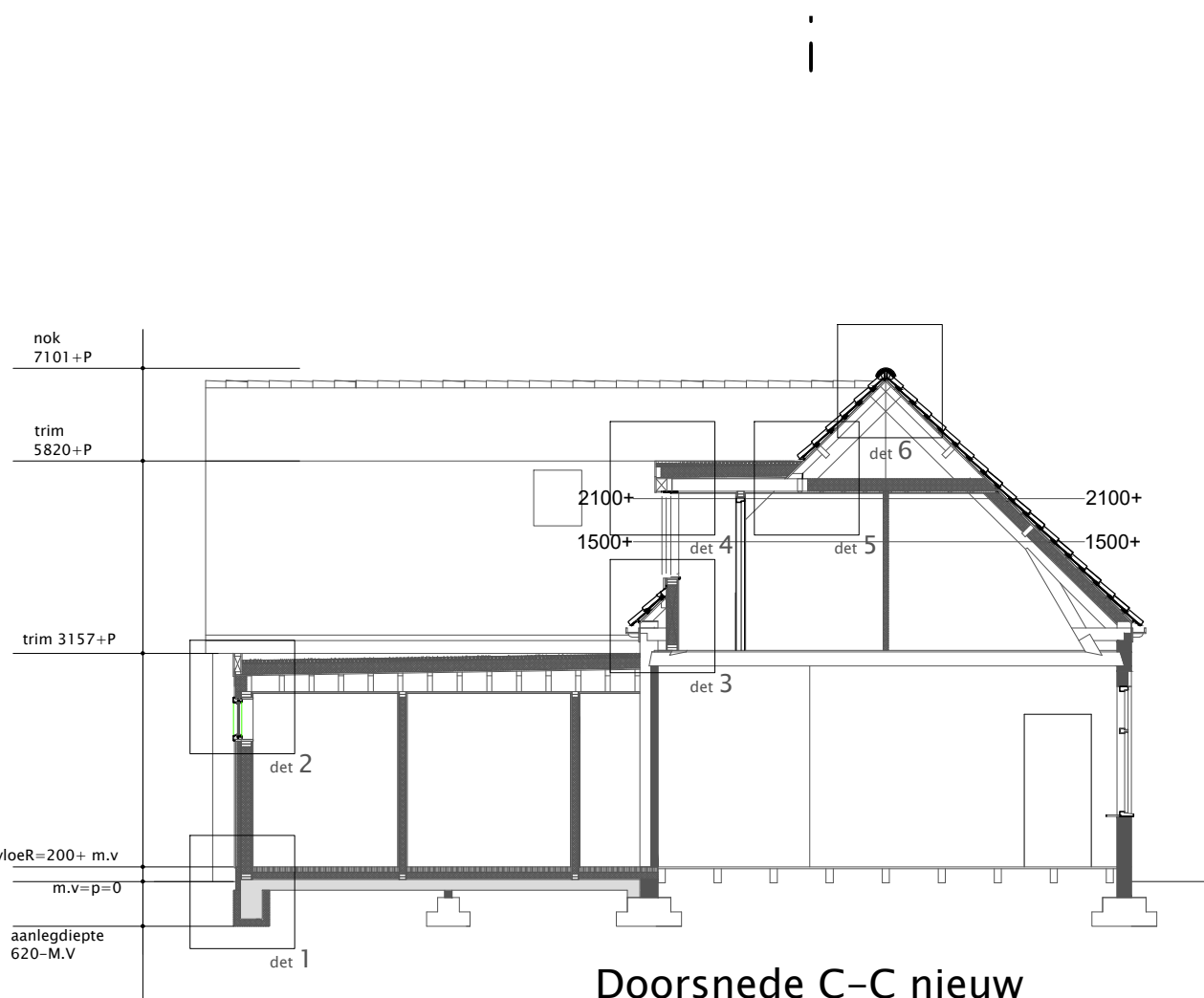

Doorsnede C-C nieuw

RENVOOI	materiaal	kleur
gevels dakkappel	cempanel	antraciet
dak bedekking	EPDM	antraciet
boedelen	unigantplaat	creme wit
kozijnen	kunststof	creme wit
ramen en deuren	kunststof	creme wit
HSB gevels	cempanel	antraciet
opp bestaand	55,8m2	
inh bestaand	243,8m3	
opp nieuw	60,8m2	
inh nieuw	264,9m3	

berekeningen 3 weken voor aanvang bouwwerkzaamheden aan gemeente overleggen

Thermische isolatie en energie prestatie:

de bestaande uitwendige scheidings constructies een minimale Rc 1.3 m2K/W, de nieuwe uitwendige scheidings constructie minimaal: dak Rc 6.3m2K/W vloer Rc 3.7m2K/W Gevels Rc 4.7m2K/W isolatie beglazing te plaatsen in kozijnen,ramen en deuren (30 min brandwerend veiligheids glas HR++ glas U 1.2 kozijnen en deuren 4.2 W/m2K

wand/vloerafwerking natte ruimtes

wanden toiletten rondom voorzien van wandtegels tot min +1500m vloerpeil

vloeren toiletten voorzien van tegelwerk

Douche ruimtes tot plafond betegelen

riolering VVA en HVA

uitvoeren volgens NEN 3215 water en lucht dicht aansluiten op bestaand riool

gasinstallatie uitvoeren conform normen GAVO voorschriften en NEN 1078-99+NEN 2078-97

elektrische installatie uitvoeren conform geldende normen en voorschriften en NEN 1010

installatie uitvoeren conform geldende norm en voorschriften en NEN 3678,NEN 3679, NEN 5077

verblijfsgebieden voorzien van natuurlijke ventilatie 12 l per sec per persoon

ventilatie voorzieningen uitvoeren conform de geldende normen en voorschriften NEN 1087 zie berekening Bouwservice Kuip

verwarming

C.V installatie uitvoeren conform NEN 3028

* brand werende beglazing toepassen waar nodig conformNEN 6068 WDBO 30 min

beglazing uitvoeren conform NEN 3569 Hr++ beglazing lager dan 850mm uitvoeren in veiligheidsglas!!

indien van toepassing

brandveiligheid

brandveiligheidsvoorziening

r.m. rookmelder vlg NEN 2555-EN 14604

30 30min brandwerend

60 60min brandwerend

brand veiligheid

- verkeersruimte voorzien van rookmelder

- binnenwanden en deuren minimaal 20 minuten brandwerend

- doorvoering door brandwerende scheidingen dienen dezelfde

brandwerende beglazing

brandwerendheid te bezitten als de scheidingen nabij gelegen brand kraan

opstel plaats hulpdiensten

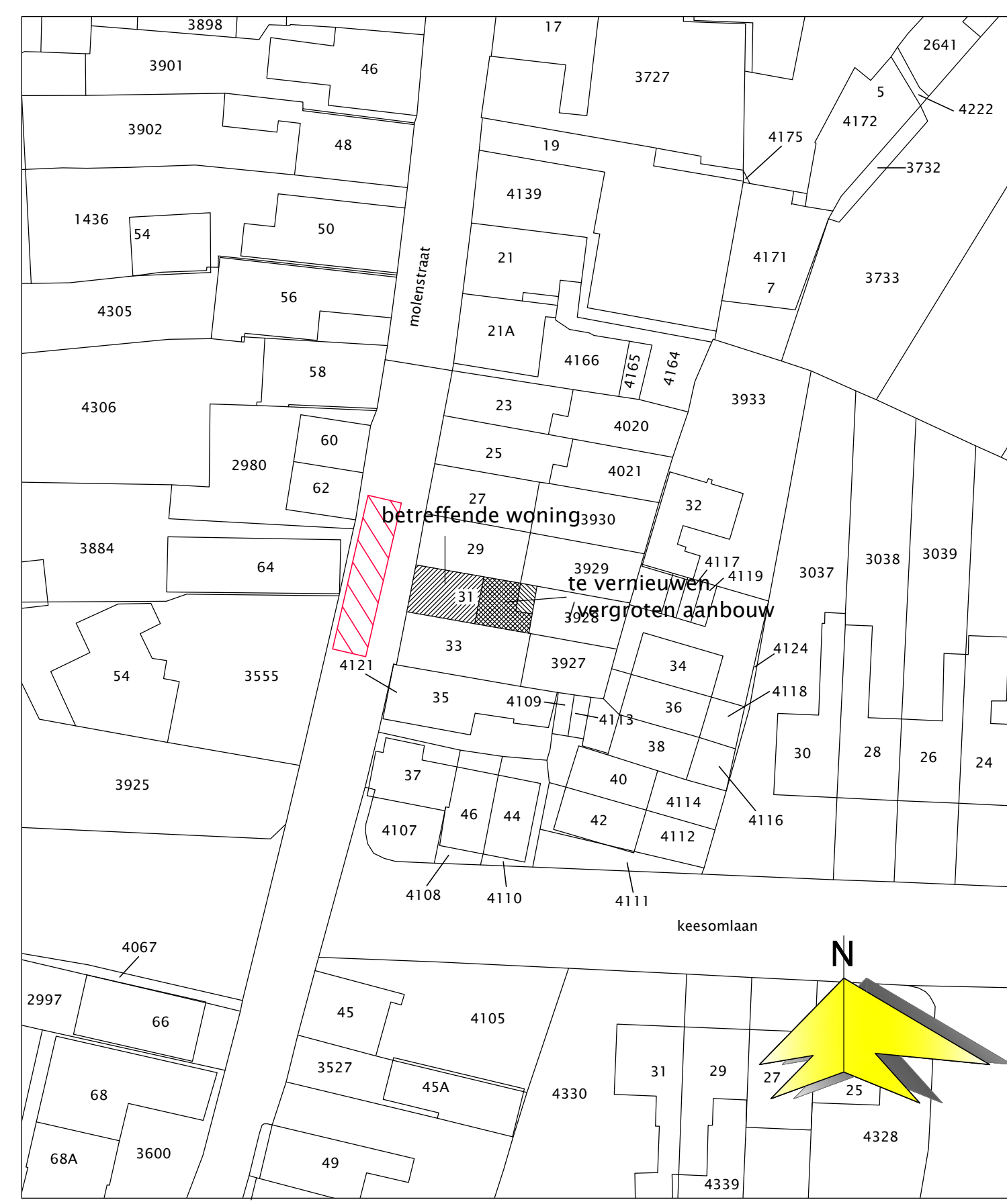

SITUATIE
gemeente: Texel
sectie: K
nummer: 3928
schaal: 1:500

omgevingsvergunning regulier
betrft: vernieuwen/vergoten woning
Molenstraat 31 1791 DJ
Den Burg Texel
opdrachtgever: Molenstraat 31
getekend: F. Eenhoorn
datum: 18-11-2022
gewijzigd: 15-03-2023
tek nummer: 01

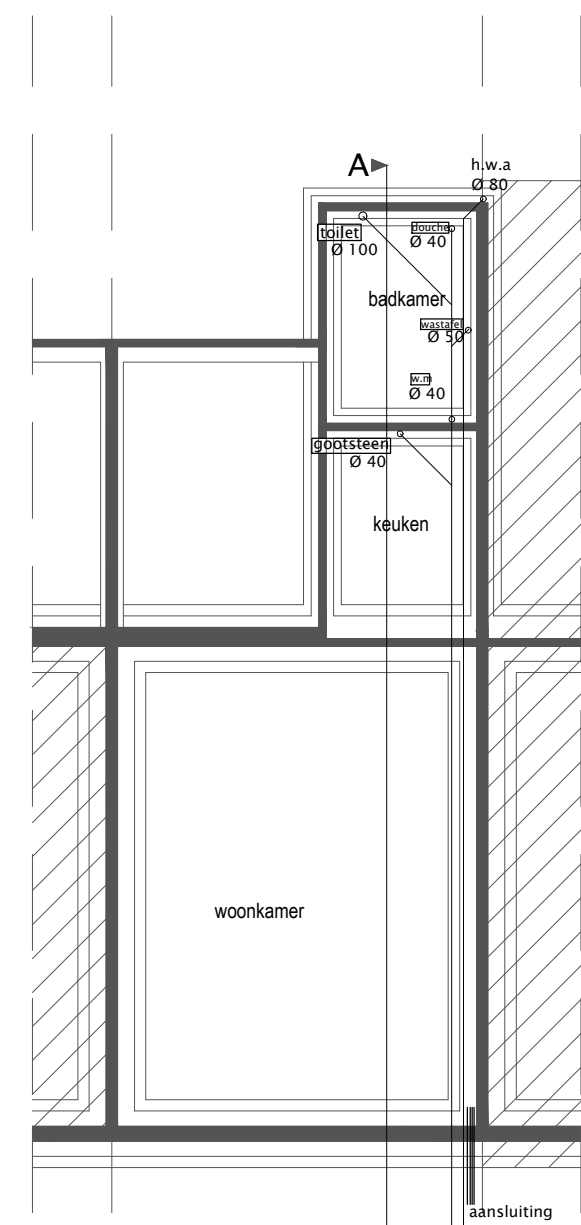

fundering/Riool bestaand

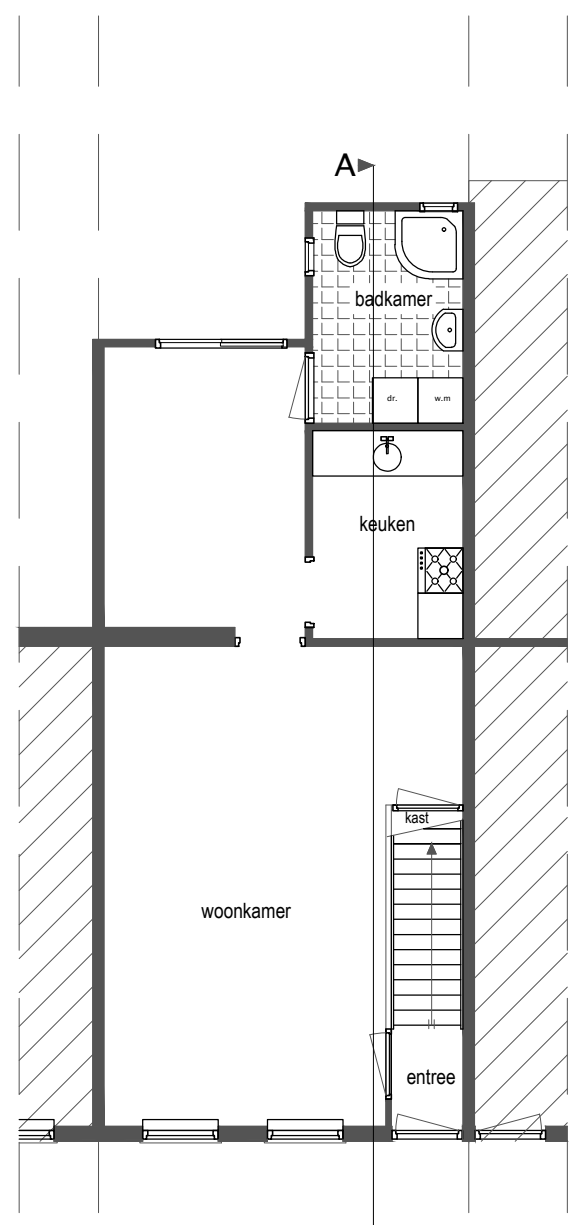

begane grond bestaand

belendend pand

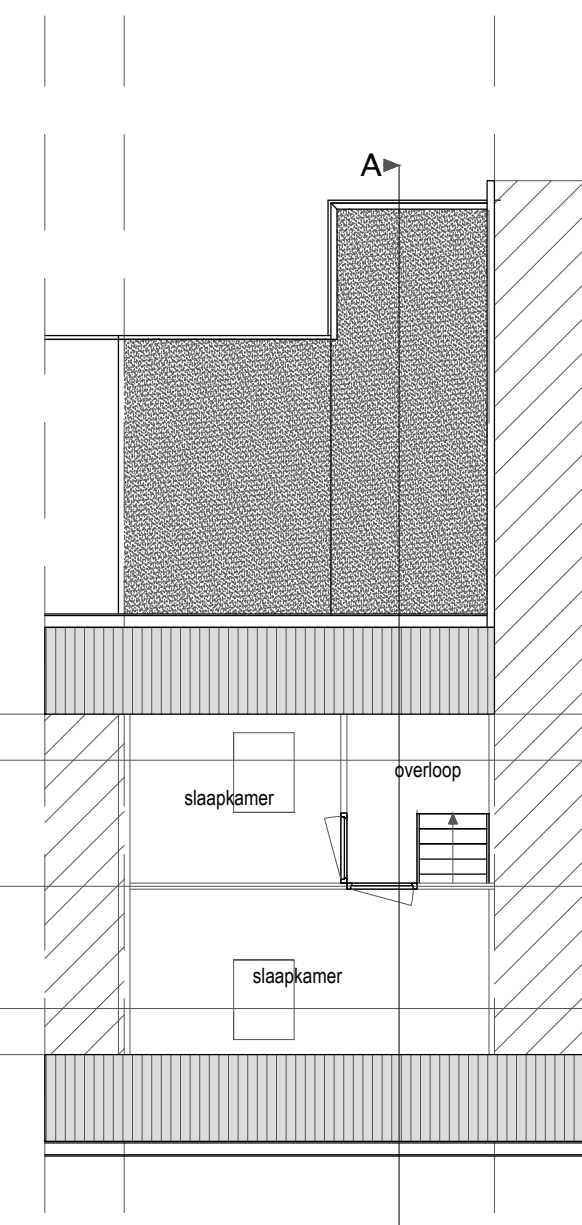

verdieping bestaand

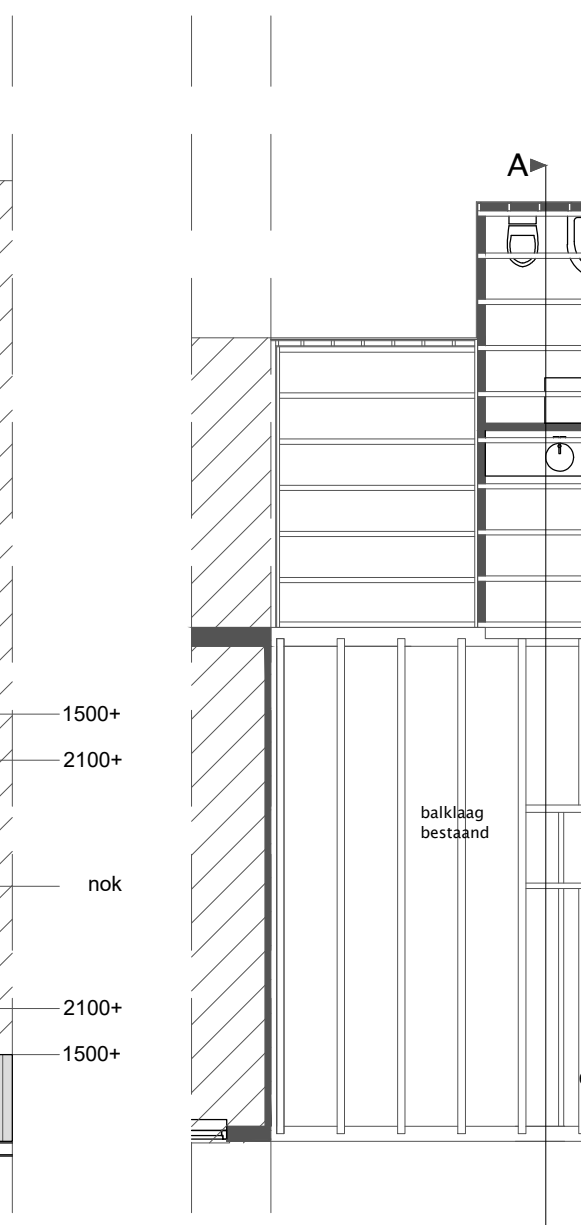

balklaag verdieping bestaand

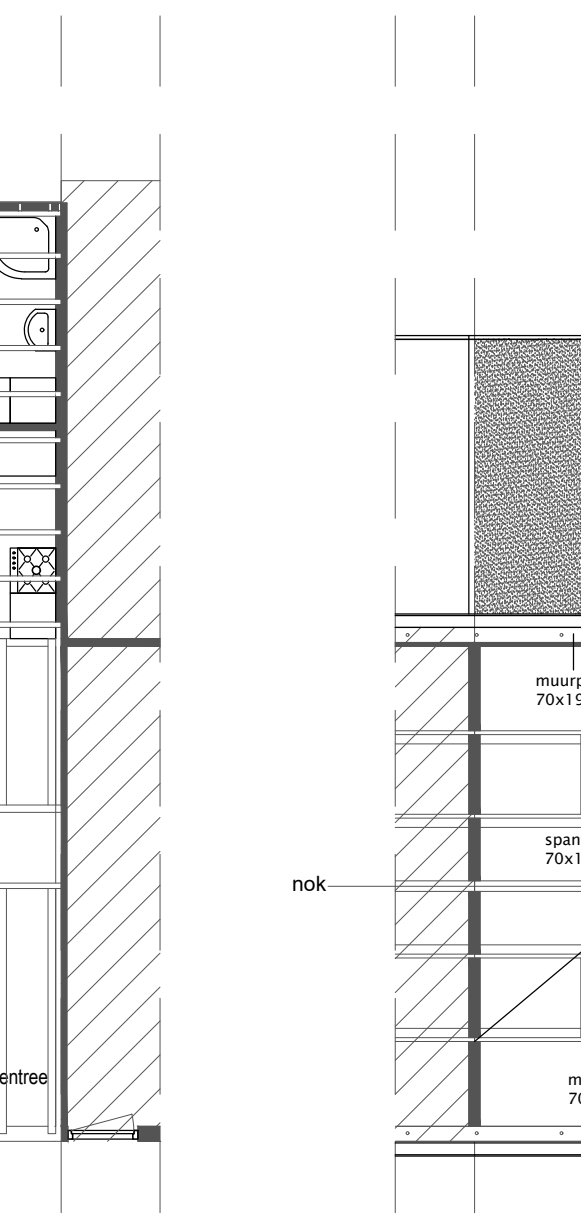

kapplan bestaand

fundering/Riool bestaand

begane grond bestaand

verdieping bestaand

balklaag verdieping bestaand

kapplan bestaand

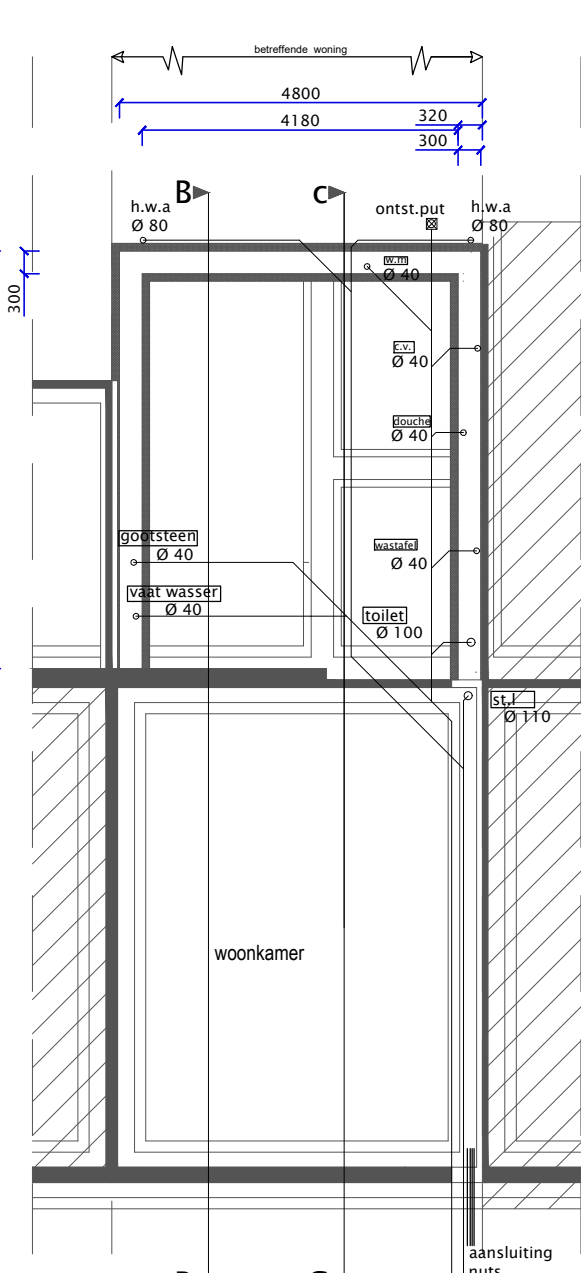

fundering/Riool nieuw

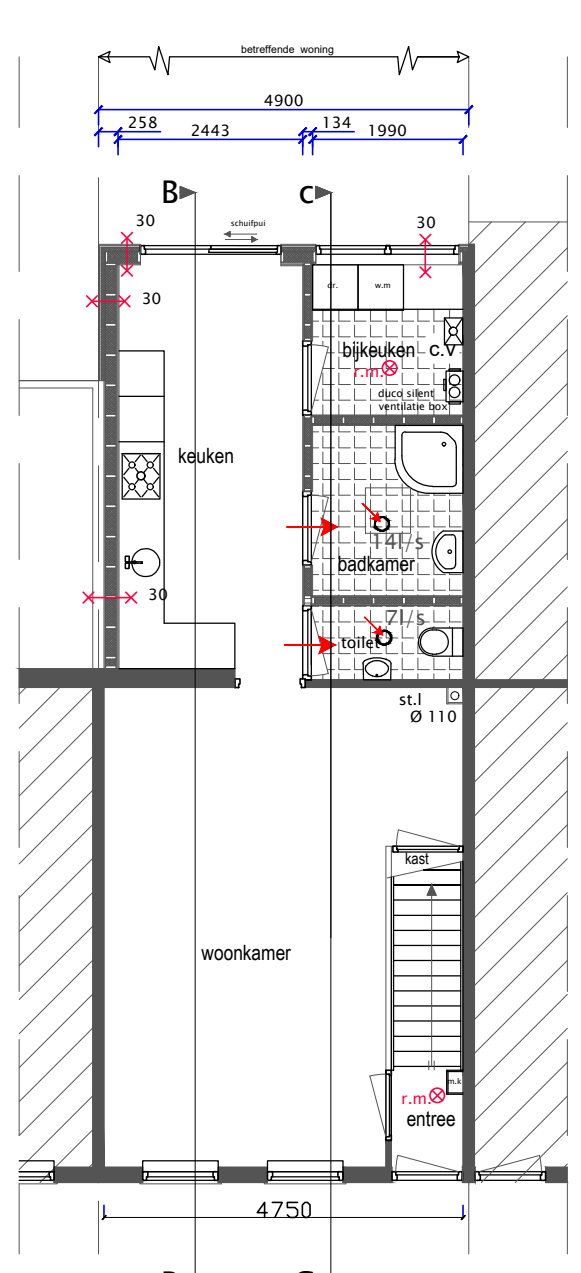

begane grond nieuw

belendend pand

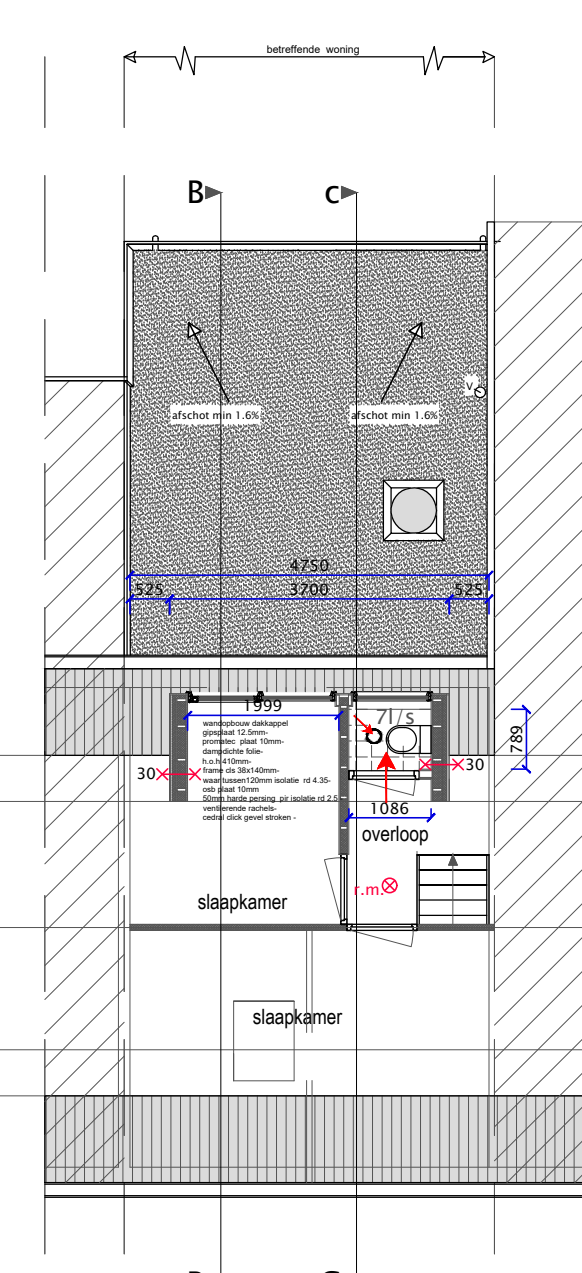

verdieping nieuw

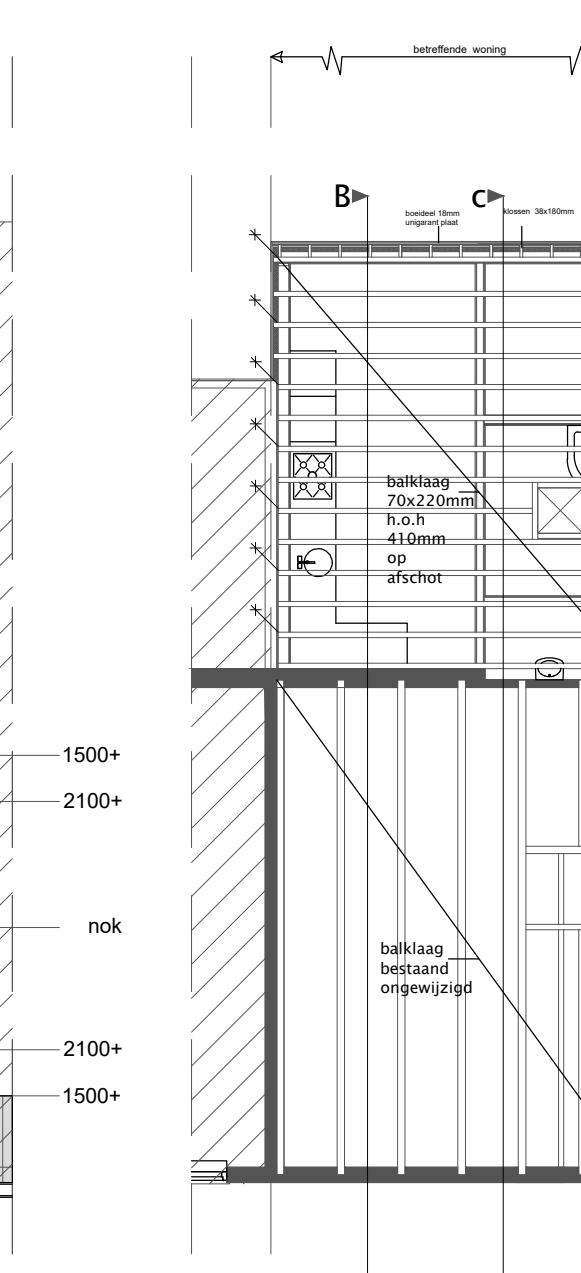

balklaag verdieping bestaand aanbouw nieuw

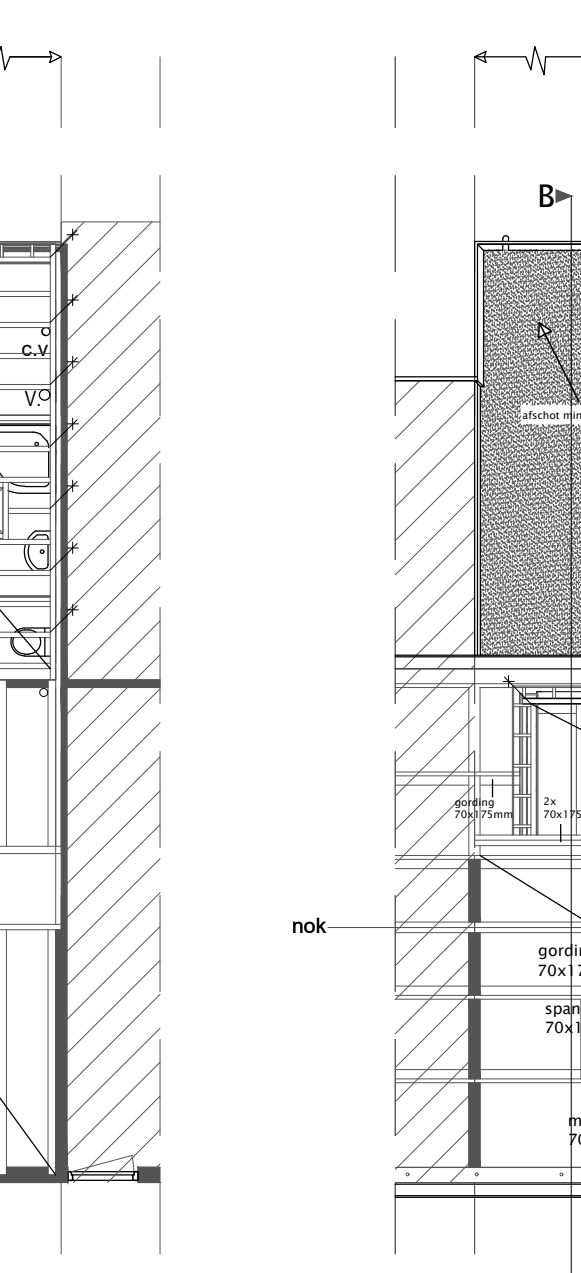

kapplan gewijzigd

fundering/Riool nieuw

begane grond nieuw

verdieping nieuw

balklaag verdieping bestaand aanbouw nieuw

kapplan gewijzigd

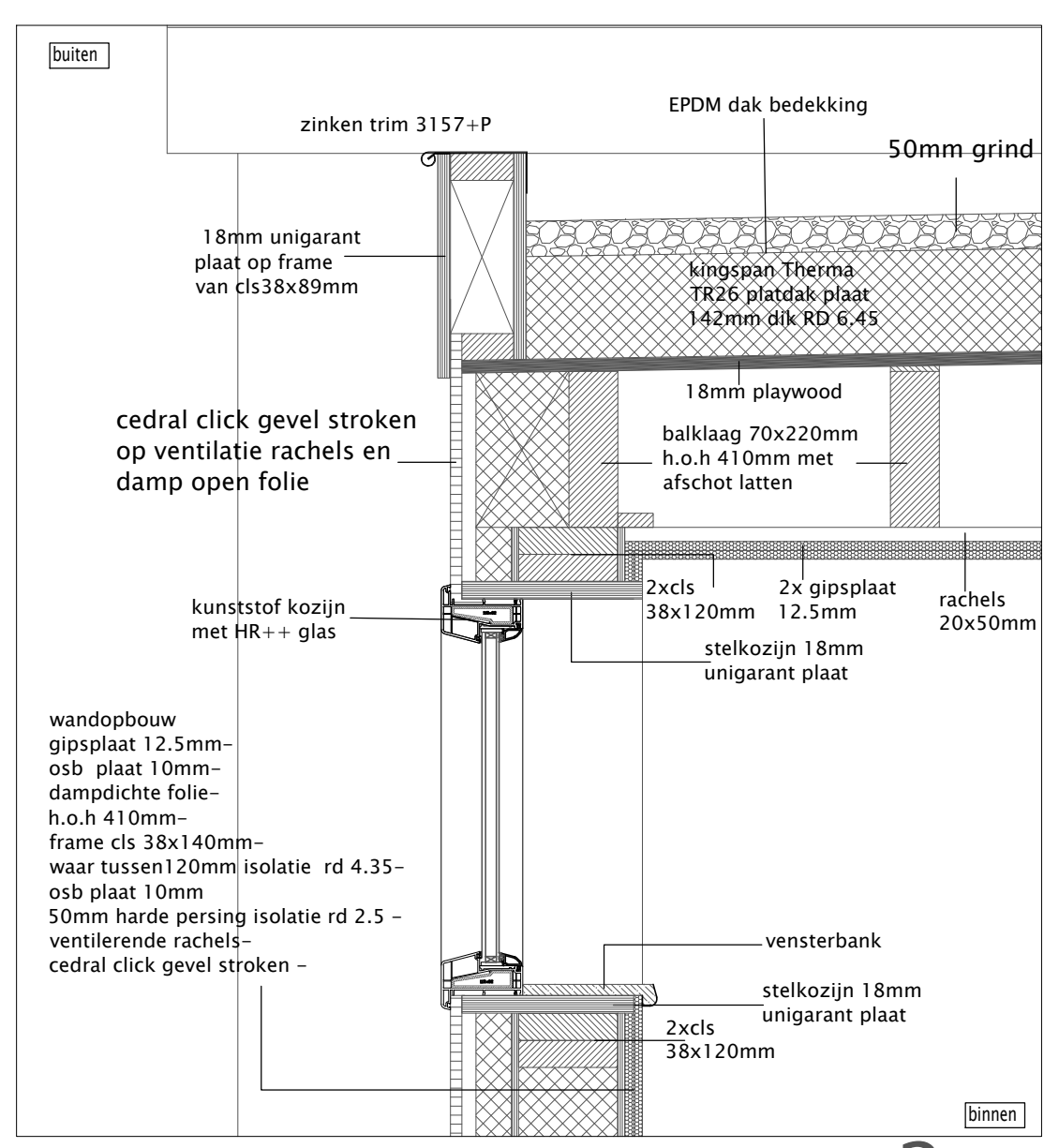

det 2

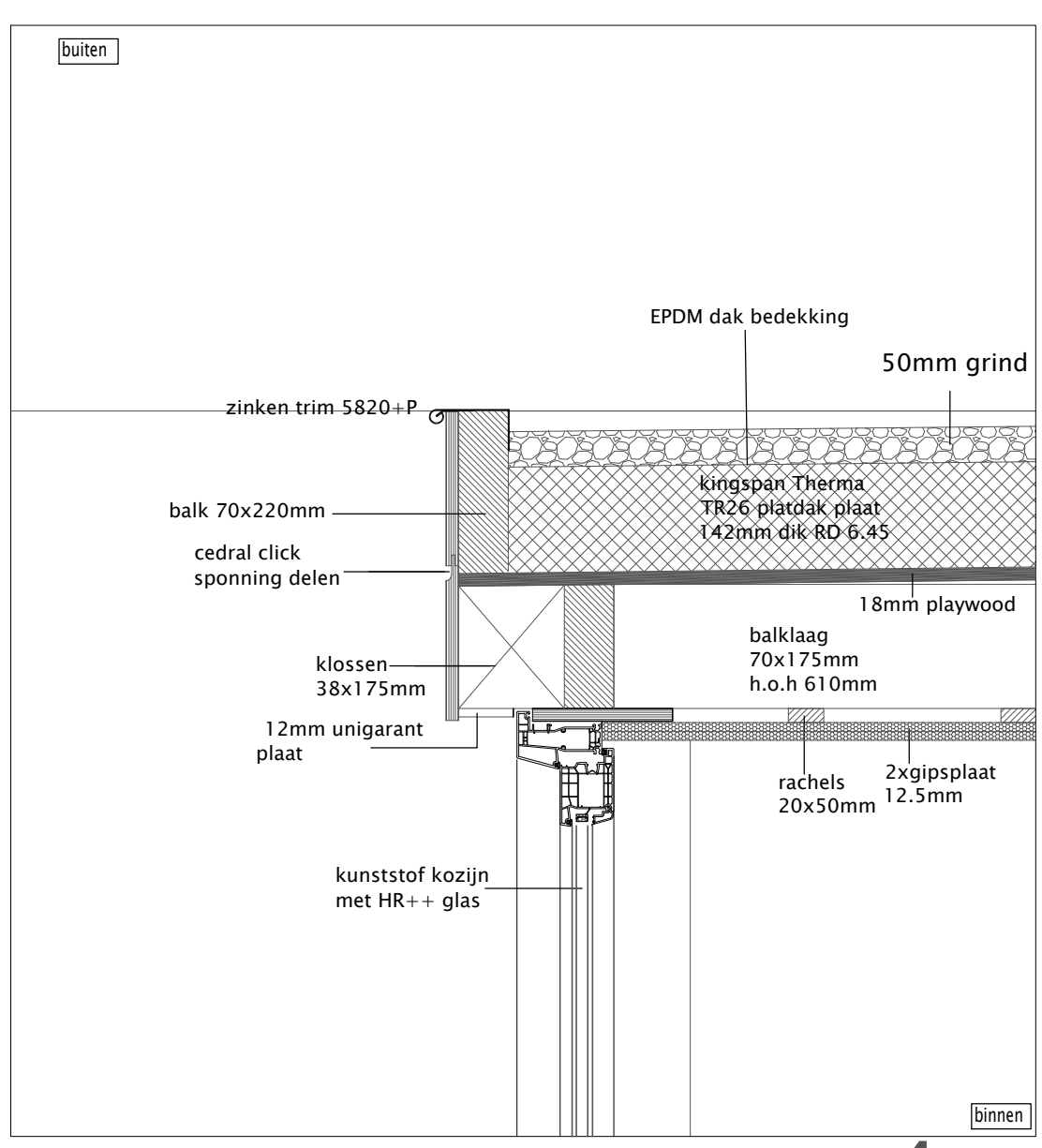

det 4

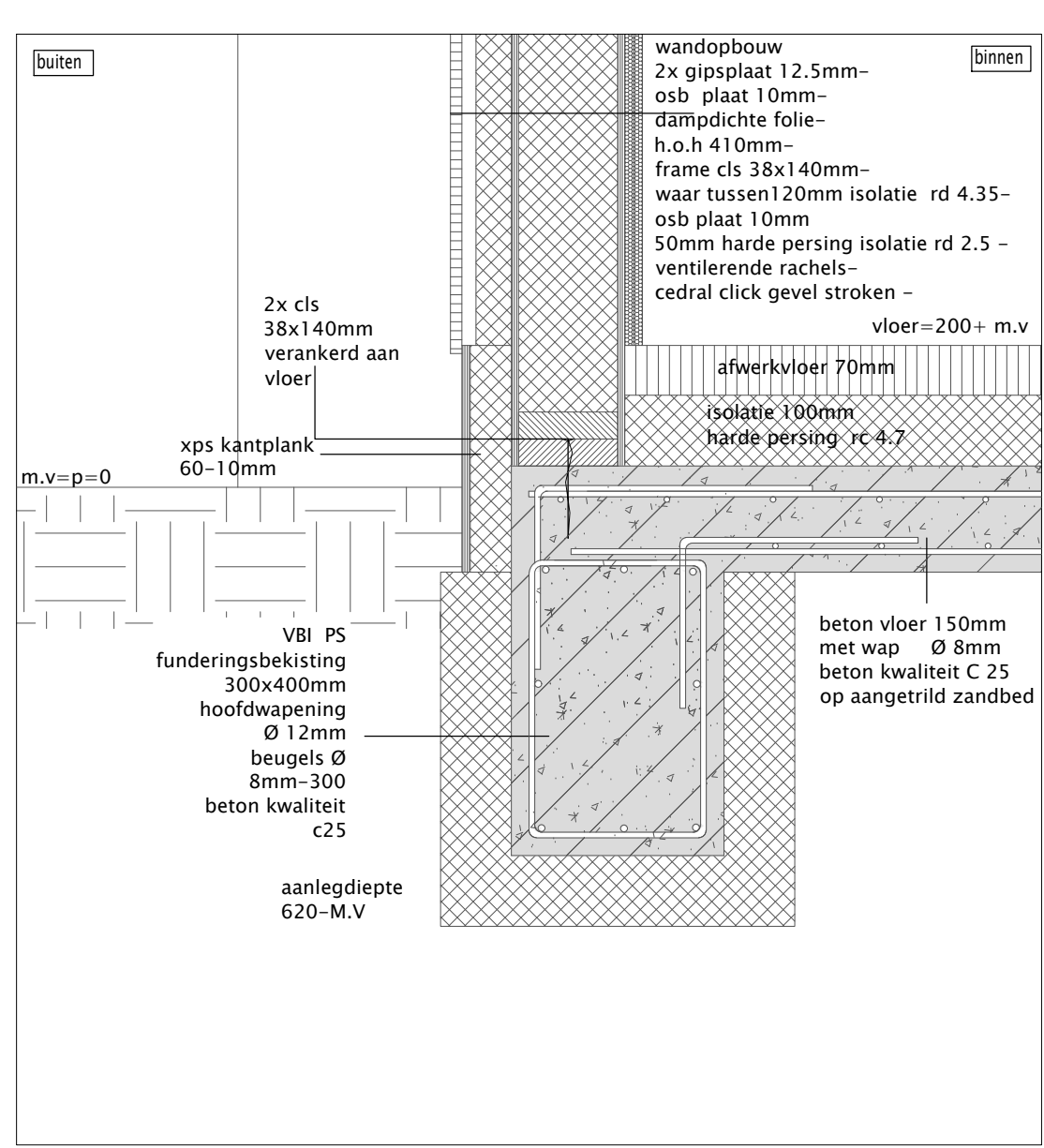

det 1

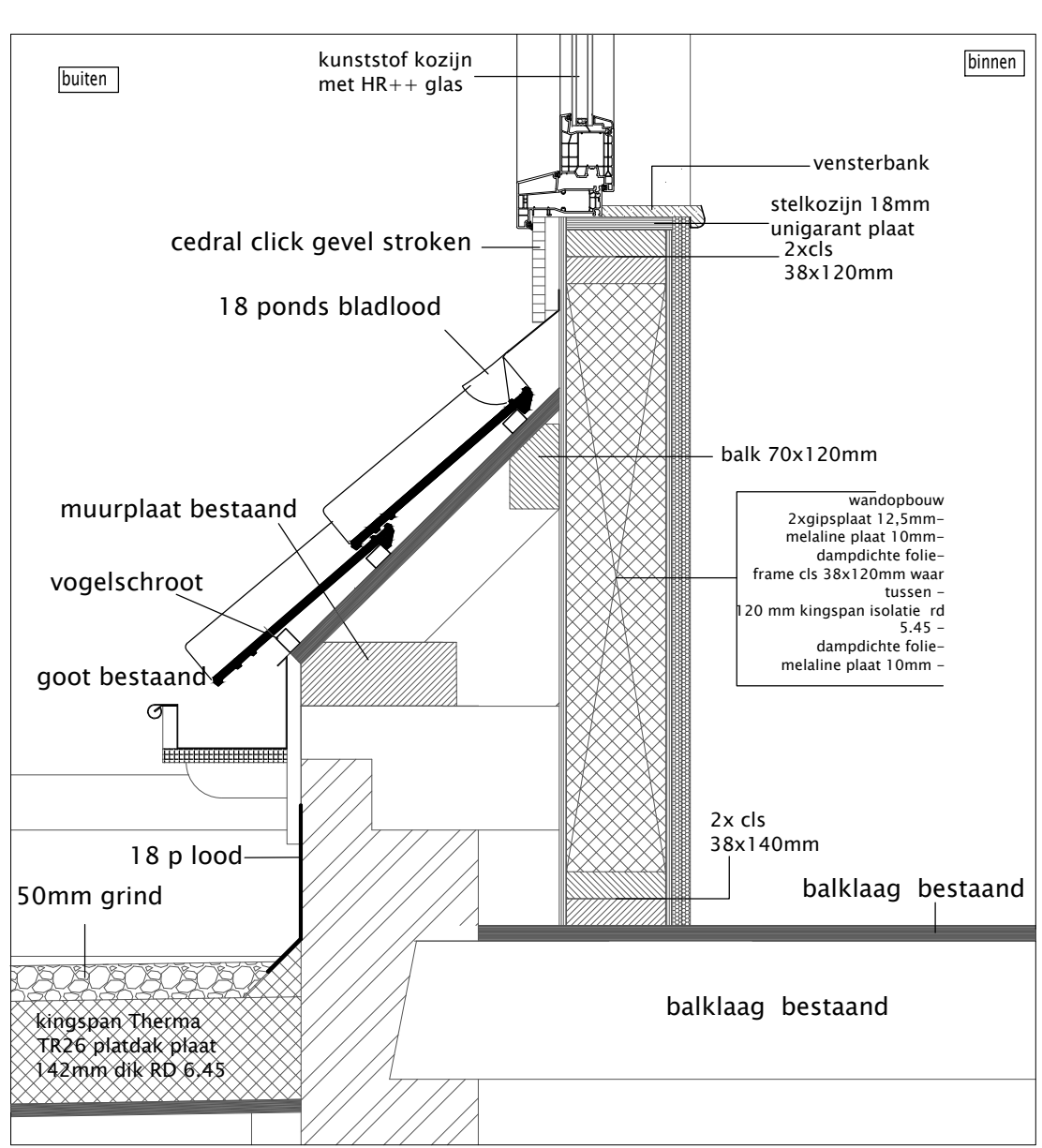

det 3

Gemeente Texel .txl
Behoort bij besluit van burgemeester en wethouders van Texel, zaaknummer: 3297513 kenmerk document: 001/16
namens de burgemeester en wethouders van Texel,
de heer F. Galarrce Morales, teamleider Vergunningen, Toezicht & Handhaving

VERANKERINGEN: (algemeen opmerking)
De balken, slapers, gordingen, nok e.d voldoende verankeren met de juiste verz. stalen balkankers, muurplaat en opwaaiankers. Houten constructiedelen onderling verbinden met BAT- ijzers. Voor bevestiging de nodige passende stalen,verz.,stalen,RVS en/of koperen nagels,slagschroeven,schroeven,nieten,hout- draadbouten,slopbouten met ring,moer en/of pluggen toepassen.

maten in het werk te controleren en vergelijken met overige tekeningen leverancier/installateur/constructeur aan de tekening kunnen geen rechten worden verleend. deze tekening is alleen voor de aanvraag van de vergunning.