

Instelling bijzonder luchtverkeersgebied Delta ten behoeve van oefening Base Ex Leeuwarden 2013

19 november 2013

Nr. MLA/282/2013

De Minister van Defensie,

Gelezen het verzoek van de commandant van de vliegbasis Leeuwarden van 27 september 2013;

Gelet op artikel 8 van het Luchtverkeersreglement;

Handelende in overeenstemming met de Staatssecretaris van Infrastructuur en Milieu;

Besluit:

Artikel 1

1. Ten behoeve van de oefening Base Ex Leeuwarden 2013 (week 48) wordt als oefengebied het bijzondere luchtverkeersgebied (BVG) Delta aangewezen, een gebied begrensd door de volgende coördinaten en hoogten: van 53°09'17.00"N 004°40'28.00"E naar 53°11'06.00"N 004°38'07.51"E, vanaf dit punt in een cirkelboog met een straal van 12 nautische mijlen met als middelpunt 53°15'00.00"N 004°57'00.00"E met de wijzers van de klok naar 53°15'00.00"N 004°37'01.38"E, naar 53°15'00.00"N 004°43'40.92"E, vanaf dit punt in een cirkelboog met een straal van 8 nautische mijlen met als middelpunt 53°15'00.00"N 004°57'00.00"E met de wijzers van de klok naar 53°22'29.07"N 004°52'20.47"E, naar 53°26'24.00"N 005°10'00.00"E, naar 53°30'00.00"N 005°34'00.00"E, naar 53°40'00.00"N 006°30'00.00"E, naar 53°33'38.00"N 006°36'24.00"E, naar 53°31'22.00"N 006°40'20.00"E, naar 53°22'53.67"N 006°32'35.08"E, naar 53°22'26.00"N 006°31'28.00"E, naar 52°48'02.89"N 005°17'10.78"E, naar 52°47'06.73"N 005°08'00.00"E, naar 52°56'45.00"N 005°08'00.00"E, naar 53°11'00.00"N 004°51'24.00"E en terug naar 53°09'17.00"N 004°40'28.00"E, van 3000 voet AMSL tot FL 245, met uitzondering van de gebieden met de aanduiding EHR 2 en EHR 4 (zie figuur).

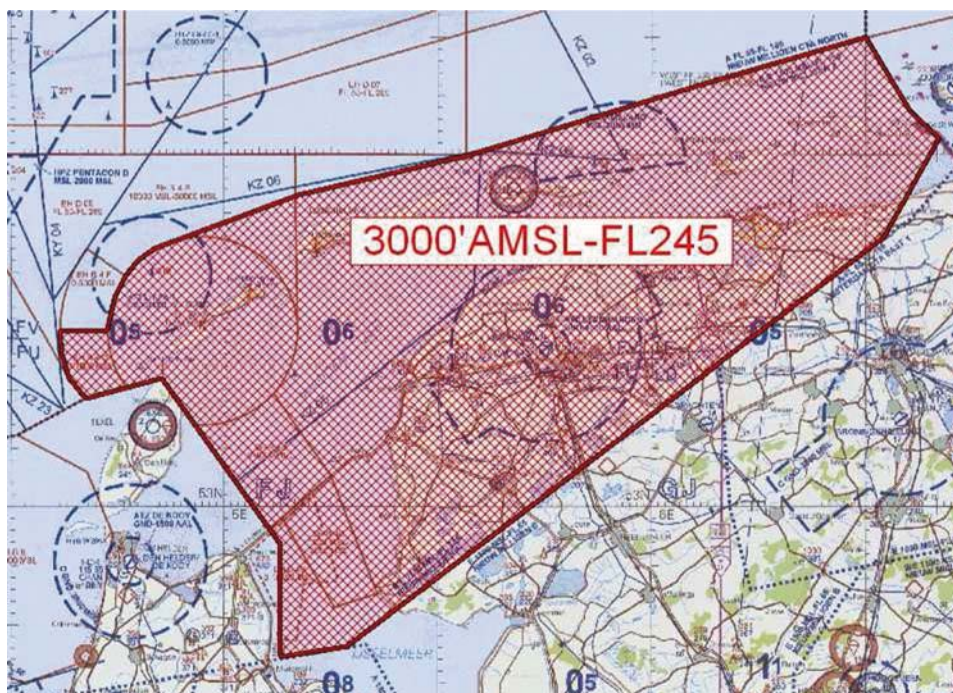

BVG Delta

2. Het BVG Delta wordt ingesteld op de hieronder genoemde dagen en tijden:



Week 48

dinsdag 26 november 2013 van 10:00 uur tot 12:00 uur lokale tijd, van 15:00 uur tot 17:00 uur lokale tijd en van 19:45 uur tot 22:15 uur lokale tijd;

woensdag 27 november 2013 van 10:00 uur tot 12:00 uur lokale tijd, van 15:00 uur tot 17:00 uur lokale tijd en van 19:45 uur tot 22:15 uur lokale tijd;

donderdag 28 november 2013 van 10:00 uur tot 12:00 uur lokale tijd, van 15:00 uur tot 17:00 uur lokale tijd en van 19:45 uur tot 22:15 uur lokale tijd.

Artikel 2

Voor het gebruik van het BVG Delta gelden de volgende regels:

- a. het uitvoeren van andere dan bij de oefening betrokken vluchten in het BVG Delta is niet toegestaan, met uitzondering van gecoördineerde vluchten door luchtvaartuigen die vooraf toestemming hebben gekregen van het AOCS NM LVL;
- b. binnen het BVG Delta dienen de deelnemende gezagvoerders gebruik te maken van een SSR-transponder met mode S;
- c. de activering van het BVG Delta wordt door het AOCS NM LVL ten minste 5 minuten voor actueel gebruik doorgegeven aan Amsterdam ACC en Eelde ATC; indien niet aan Amsterdam ACC en Eelde ATC is gemeld dat het genoemde gebied actief is, gelden de gebruiksregels, verwoord in de respectieve Letters of Agreement (LoA); het deactiveren van het BVG Delta wordt aan genoemde instanties gemeld;
- d. tot het moment van activering blijven de separatieafspraken (opgenomen in de diverse LoA's (Schiphol Approach, Eelde ATC en Amsterdam ACC)) van kracht; na activering geldt voor de begrenzing van het BVG dat het aan de oefening deelnemende luchtverkeer tot 2,5 nautische mijlen van de begrenzing mag opereren en dat civiel verkeer eveneens een buffer van 2,5 nautische mijlen tot de rand van het BVG hanteert, zodat een separatie van 5 nautische mijlen is gegarandeerd.

Artikel 3

Handelen in strijd met artikel 2, onderdeel a, van deze beschikking is een strafbaar feit.

Artikel 4

Deze beschikking treedt in werking met ingang van de eerste dag na dagtekening van de Staatscourant waarin zij wordt geplaatst en vervalt op 29 november 2013.

Deze beschikking zal met de toelichting in de Staatscourant worden geplaatst en zal tevens bekend worden gemaakt door middel van een NOTAM.

*De Minister van Defensie,
voor deze:*

*De Directeur Militaire Luchtvaart Autoriteit,
S.H.P.M. Pellemans
Kolonel-vlieger*

Tegen deze beschikking kunnen belanghebbenden op grond van de Algemene wet bestuursrecht (Awb), binnen 6 weken na de dag waarop deze beschikking is bekendgemaakt een bezwaarschrift indienen. Het bezwaarschrift dient te worden gericht aan de Minister van Defensie, Dienstencentrum Juridische Dienst- verlening, ter attentie van de Commissie advisering bezwaarschriften Defensie, Postbus 90004, 3509 AA Utrecht. Het bezwaarschrift dient te zijn ondertekend en moet ten minste bevatten: de naam en het adres van de indiener; de dagtekening; een omschrijving van de beschikking waartegen het bezwaar is gericht; de gronden van het bezwaar. Indien onverwijld spoed dat vereist, is het mogelijk een voorlopige voorziening te vragen bij de president van de rechtbank die bevoegd is. In dat geval is griffierecht verschuldigd. Voorwaarde is dat een bezwaarschrift is ingediend.



TOELICHTING

De oefening Base Ex Leeuwarden 2013 (week 48) is essentieel voor het bepalen van de inzetgereedheid van de vliegende eenheden van de militaire luchthaven Leeuwarden. Met het oog op de vliegveiligheid is het niet wenselijk dat er een mix ontstaat van militair en burgerluchtverkeer. Om deze reden wordt een gedeelte van het vluchtinformatiegebied (FIR) Amsterdam ten behoeve van deze bijzondere luchtverkeersactiviteit aangewezen als bijzonder luchtverkeersgebied (BVG).

Het is mogelijk dat gedurende de omschreven tijden militair luchtverkeer om operationele redenen het BVG moet kruisen of gebruiken voor andere doeleinden. Om deze reden is bepaald dat het kan worden toegestaan met niet-deelnemende luchtvaartuigen het BVG te kruisen dan wel te gebruiken nadat toestemming is verkregen van het AOCS NM LVL.