

**Van:** 10.2.e @kloosterboer.nl  
**Aan:** 10.2.e  
**Cc:** 10.2.e @nloi.nl; 10.2.e @kloosterboer.nl; 10.2.e @kloosterboer.nl; 10.2.e  
**Onderwerp:** Vordering ISZW art. 5:17 Algemene Wet Bestuursrecht  
**Datum:** vrijdag 13 juli 2018 14:18:48  
**Bijlagen:** [2 b Kloosterboer Overview Plant-B.pdf](#)  
[2 c PDF met foto's Project Koud Afvullijn Blend B.pptxProject Koud Afvullijn Blend B.pdf](#)  
[3. Brief Paree 17.11.0420 9 jan 2018 getekend Kloosterboer.pdf](#)  
[5. PDF Aanwezigen en Registratie 2 Blend.pdf](#)  
[6. Ongeval Registratie & Analyse 033-2018 Brand met slachtoffer DEN 4.pdf](#)  
[7. Bedrijfsnoodplan Kloosterboer KBV 150418-R1.compressed.pdf](#)

---

Geachte heer 10.2.e

Naar aanleiding van de vordering inzage gegevens en bescheiden o.g.v. Artikel 5:17 van de Algemene Wet Bestuursrecht ontvangt u hierbij de antwoorden met bijbehorende documentatie op uw vragen.

De nummering hieronder en die van bijlagen volgt die van uw vraagstelling (1 t.e.m. 7).

1. Camerabeelden op usb stick zijn door ons reeds aan u ter hand gesteld op 10 juli 2018.
2. Bijgaand een foto van de laatste bouwtekening van het jaar 2000 (2 a Foto Tekening Situatie 2000).  
Origineel van deze tekening is bij ons beschikbaar en kan eventueel worden afgehaald tbv het technisch onderzoek. Let op: het betreft een oude situatie. Er zijn bij Kloosterboer geen recente tekeningen beschikbaar. Wel bijgaand een tekening van de ruimte waarin het ongeval plaatsvond (2 b Kloosterboer Overview Plant B.) en voor de beeldvorming over de ruimte waarin het ongeval plaatsvond een pdf document met foto's van de Afvullijn Blend B (2 c PDF met foto's ....)
3. Bijgaand brief (offerte) van Paree aan Kloosterboer van 9 januari 2018 ref. 17.11.0420 waarin opsomming werkzaamheden. Ondertekend namens Kloosterboer voor akkoord door 10.2.e  
. Er is geen mantel (aannemenings) overeenkomst tussen Kloosterboer en Paree. Opdrachtverstrekking aan Paree (= huisleverancier Kloosterboer) gaat met door Kloosterboer getekende offerte en mondelinge instructies en niet met separate opdrachtbevestiging. Paree vertaalt de vraag van Kloosterboer naar werkomschrijving zoals genoemd in brief van 9 januari 2018. De werkzaamheden zijn na het tekenen van de offerte uitgebreid door de komst van een nieuwe machine uit Elst (KBE dumper). Ook is later besloten om de oude wand te vernieuwen waardoor bekabeling door Paree is weggehaald, een nieuwe kabelgoot is geplaatst en meer bekabeling is aangebracht. Dit is niet schriftelijk vastgelegd tussen partijen.
4. Zie 3. Geen schriftelijke correspondentie over opdracht vanuit Kloosterboer naar Paree bekend.  
Bij de daadwerkelijke uitvoering van werkzaamheden door Paree en de veiligheidsinstructies was Kloosterboer niet betrokken. Overleg was altijd mondeling. Factuur nog niet ontvangen van Paree.
5. Bijgaand lijst van tijdens het ongeval in de hal aanwezige personen tabblad 1 en Registratie tabblad 2 (5. PDF Aanwezigen en registratie ...)
6. Bijgaand 1e versie van Ongeval Registratie & Analyse Kloosterboer (6. Ongeval Registratie ...)
7. Bijgaand Bedrijfsnoodplan (7. Bedrijfsnoodplan ...)

Wij vertrouwen er op u voldoende te hebben ingelicht. Voor informatie over de beantwoording verwijs ik u graag naar de heer 10.2.e van het NLOI die in onze opdracht Kloosterboer Vlissingen B.V. begeleidt bij de diverse onderzoeken.

Hij is bereikbaar op 06-10.2.e of 10.2.e @nloi.nl.

Met vriendelijke groet / Kind regards,

10.2.e



Phone: +31 (0)118-10.2.e

Direct: +31 (0)118-10.2.e

Mobile: +31 (0)6-10.2.e

E-mail: 10.2.e @kloosterboer.nl

Kloosterboer Vlissingen B.V.

P.O. Box 66

4380 AB Vlissingen

The Netherlands

Website: [kloosterboer.com](http://kloosterboer.com)

# Project Koud Afvullijn Blend B

Voortgang

## Week 23

Leeg halen van de ruimte





Hier is goed te zien dat de huidige oude vloer al een lapjesdeken is



De dumper-crusher uit Elst staat in de voorhal om door Fluidor te worden voorbereid om deze straks op de nieuwe vloer te plaatsen. Dit is een z.g.a.n. machine uit 2014



# Vervolg

Week 24 vernieuwen vloer

Week 25 terugplaatsen Bindumper

Midden Week 26 Bindumper gereed

Week 28 drumdumper gereed

Week 30 nieuwe afvullijn gereed

Daartussendoor zullen we nog bv Paree  
en vele anderen over de vloer krijgen  
om alles netjes te gaan opleveren



Maandag 11 juni zijn de vloer en dorpels geschuurd en sleuven voor de aanhechting gefreesd.  
Dinsdag 12 juni zijn de ergst aangetaste stukken en de dorpels voorbehandeld om woensdag het slechte stuk van de bindumper voor te behandelen te brengen



Dinsdag 12 juni





Woensdag 13 juni de vloer bij de bindumper voorbehandeld.

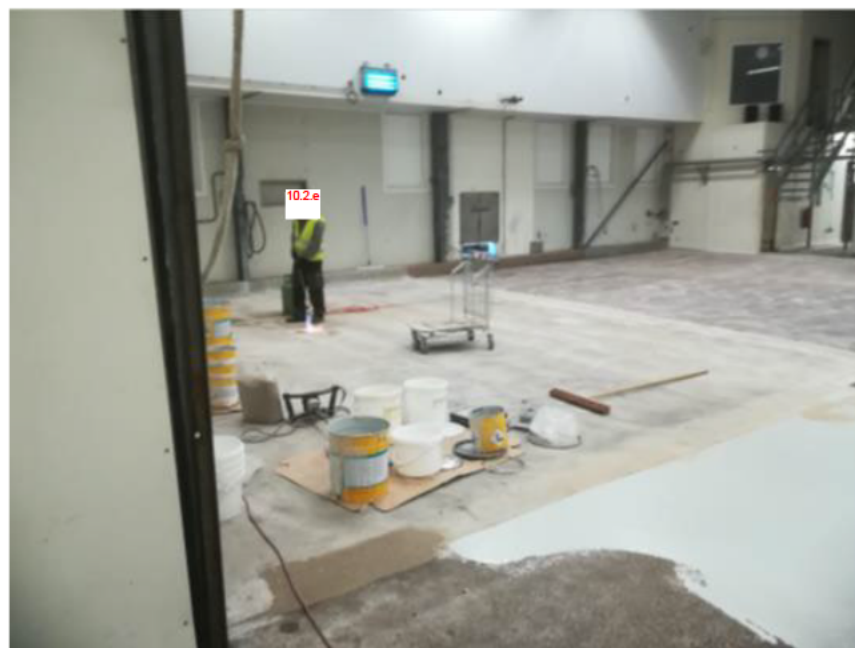





Donderdag 14 juni heeft er een waterlekkage plaatsgevonden op de net aangebrachte laag waardoor de voortgang belemmerd is.

Na een inspectie is met spoed nieuw materiaal besteld dat helaas pas dinsdag vanuit Polen in Vlissingen aankomt. Dit alles zal de planning met max. een week vertragen.





Woensdag 20 juni is het beschadigde deel geschuurd en de gehele eerste laag opnieuw gelegd

Donderdag 21 juni is de toplaag aangebracht. Na een dag drogen is de vloer beloopbaar en na nog een dag is de vloer belastbaar. Vanaf maandag 25 juni gaan we de lijnen weer opbouwen.





Dumpercrusher ex KB Elst wordt op zijn nieuwe plaats gezet.

Zoals te zien is de machine een stuk hoger  
En is de kiepbeweging lang niet meer zo  
groot als bij de oudere machines.

De lift voor de lege vaten wordt  
afgesteld. Ook is er een plaats voor  
een leeg vat waar de uit gewrongen  
zakken in kunnen worden verzameld.







Dumper-crusher, bindumper en warmtewisselaar staan op hun plaats. De wand zit ervoor en oude gat van de bindumper wordt dichtgemaakt . Nu moet alles electrisch aangesloten worden en van lucht en water voorzien. Ook moet alles nog netjes worden afgewerkt waar er nieuwe gaten zijn gemaakt

Aanwezigen in blend B ten tijde van het ongeval		Aanwezigen		Contactpersoon	
Paree	1 persoon	10.2.e		10.2.e	06
Fluidor	3 personen			10.2.e	06
De Nood	2 personen		06 10.2.e	10.2.e	06
Bouw bedrijf Zeeland	1 persoon		06 10.2.e	10.2.e	06
Kloosterboer Vlissingen	1 persoon		06		

10.2.e

zat in de kantine van het kantoor

Vloer was al klaar en niemand meer aanwezig op het terrein

Wanden waren geplaatst door Bouwbedrijf Zeeland alleen was men nog met de afwerking bezig

De Nood heeft alle oude waterleidingen weggehaald en was de nieuwe water en luchtvoorzieningen aan het monteren

Fluidor had alle machines verwijderd en had de Bindumper en de dumpercrusher en crushed Icemelter geplaatst

Bindumper was al up en running dumper crusher zou smiddags IO getest worden.

Paree had groepen gemaakt in de verdelerruimte en twee groepen in de wand van Hal A

Algemeen Toegangsgroepen Sturing Persoonlijk extra info.

Kaartnummer: 10.2.e Project code: 1

Voornaam: 10.2.e Achternaam: 10.2.e Tussenvoegsel:

Bedrukt op: Heruitg.: 0

Groep: Geen

PIN code: 0

LO tijd: 0

Beperkt gebruik: 0

Geldig m.i.v.: 10.2.e

Ongeldig m.i.v.: 10.2.e

☒ Activeren  
☐ Gevolgd  
☐ Met escort  
☒ Sla op in paneel  
☒ Eerste download  
☐ First-In/Last-Out sturing

Laatste geldige toegang  
Bij: DEN20 - Schulpood IN - Jaag Op: 5-7-2018 13:40:00

Filter: Achternaam = 10.2.e Reset Filter Laatste wijziging: 5-7-2018 13:07:14 Aantal kaarten: 7

Algemeen Toegangsgroepen Sturing Persoonlijk extra info.

Soort nr.: 10.2.e

Bedrijf ID: Parre BV

Afdeling: Terminals

Locatie:

In dienst: - -

Supervisor: KLOOSTERBOERKBVPorti

Geboortedatum: - -

Geslacht: Niet gespecificeerd

Tel:

Toestel:

Merks auto:

kenteken: 10.2.e

Opmerking: 10.2.e

Tussenvoegsel:

Filter: Badge=103807 Reset Filter Laatste wijziging: 5-7-2018 13:37:14 Aantal kaarten: 1



Naam melder: 10.2.e

Paraaf .....

Datum melding: 5-7-2018

Meldt incidenten altijd direct aan uw leidinggevende/chef zet melding altijd door naar QESH.

Vul de punten A t/m E in. QESH vult vanaf punt F.

**A. Soort melding:**

1. ☐ Ongeval zonder verzuim
2. ☐ Ongeval met verzuim
3. ☒ 10.1.d
4. ☐ Ongeval met EHBO – behandeling
5. ☐ Bijna-incident Onveilige handeling / situatie
6. ☐ Gevaarlijke situatie
7. ☒ Milieu Incident
8. ☐ Verbetervoorstel
9. ☐ Voedselveiligheids incident
10. ☒ Brand

**B. Omschrijving van melding:**

Omstreeks 14:14 heeft 10.2.e de BHV gealarmeerd. 10.2.e geeft aan dat er sprake is van brand in blend station B. Verder geeft 10.2.e aan dat minimaal 1 slachtoffer bij de brand is betrokken. 10.1.d

**C. Direct genomen maatregel(en)****Mobilisatie Hulpdiensten en BHV:**

10.1.d

Plattegronden beschikbaar gesteld aan bevelvoerder brandweer.

Den 4 ontruimd.

Kantoor Denemarkenweg 20 ontruimd.

Juiceland A ontruimd.

Informatie verstrekt aan de AGS van de brandweer.

Assistentie verleent in de Commando Plaats Incident van de veiligheidsregio.



**D. (Mogelijke) Oorzaak** (indien bekend):

Kortsluiting in elektriciteitskast.

**E. Voorgestelde maatregel(en) van de melder ter voorkoming / verbetering:**

Is afhankelijk van uitkomsten intern onderzoek QESH.

=====Vanaf hier in te vullen door behandelaar===== Behandelaar is:

**10.2.e**

**F: Welke opvolging heeft plaatsgevonden?**

**10.1.d**

Directe BHV actie om brandweer te ondersteunen bij bestrijding van de brand.

Melding bij het RUD geplaatst.

Melding bij inspectie SZW geplaatst.

Diverse salvage acties zijn nog lopend.

- Analyse plaats incident is vooralsnog onmogelijk omdat deze door de gevolgschade onbereikbaar is. Tevens onder supervisie van de arbeidsinspectie.

- Getroffen loads is met bouwhekken afgezet om risico om vallende panelen in te perken.

- Brandwachten ingehuurd om buiten kantoor tijden oogje in het zeil te houden.

- Beveiliging opgeschaald

**G: Onderzoek:**

Het onderzoek is lopend. Hiervoor zijn interviews benodigd:

- Melder **10.2.e** . (volgt nog)

- Aanwezige getuigen. (volgt nog)

Documentatie:

- Opdracht aan Parree bijlage 1

- Analyse plaatst incident. Gebeurd uitsluitend onder supervisie van arbeidsinspectie (volgt nog)

- Evaluatie ism de brandweer (volgt nog.)

Relevante regelgeving/ richtlijnen.

- Arbowet art. 3, 5, 8, Arbobesluit art. 3.1, 3.2, 3.4, 3.5

- Arbo-Informatieblad 54: Elektrische veiligheid

- NEN 1010 Elektrische installaties voor laagspanning

- NEN 3140 Bedrijfsvoering van elektrische installaties – laagspanning

**Conclusie:**

De conclusie wordt uitsluitend gebaseerd op de interviews met de betrokkenen en de analyse van plaats incident. Vooralsnog valt geen conclusie op te maken.

**H: acties:**

De correctieve / preventieve acties zijn uitsluitend te baseren op de eindconclusie. Nadat alle informatie is verzameld zal een eindconclusie worden opgemaakt. De analyse van het ongeval en eindconclusie wordt t.z.t. door QESH aan de bedrijfsleiding gepresenteerd. Hieruit volgen de te nemen correctieve / preventieve acties.

**Van:** 10.2.e  
**Aan:** 10.2.e  
**Onderwerp:** FW: Vragen Inspectie SZW  
**Datum:** vrijdag 20 juli 2018 08:51:11  
**Bijlagen:** [image001.png](#)  
[image002.gif](#)  
[12 Arbocatalogus werken \(z\)onder spanning.pdf](#)  
[13 PBM's in Paree Info.pdf](#)  
[14 DOC 11.8-01 Werkplaatsinspecties planning.pdf](#)  
[15 paree-informatie - versie 2017.pdf](#)  
[Vragenlijst Inspectie SZW.pdf](#)  
[01 Aannemingsovereenkomst.pdf](#)  
[02 Communicatie blend B.pdf](#)  
**10.2.e** [arbeidsovereenkomst.pdf](#)  
[1 indiensttredingsdocument.pdf](#)  
[VMBO.pdf](#)  
[MBO MSI.pdf](#)  
[MBO EMBI.pdf](#)  
[MBO TBI.pdf](#)  
[Natuurkunde.pdf](#)  
[Wiskunde .pdf](#)  
[VCA VOL tm 29-03-2025.pdf](#)  
[Hoogwerker 3b tm 02-10-2021.pdf](#)  
[TIG lassen.pdf](#)  
[Aanwijzing NEN3140 VP.pdf](#)  
[NEN3140 VP.pdf](#)  
[07 rapportage RI&E.pdf](#)  
[07A Risicovolle taken Paree BV elektro telecom V1.13.pdf](#)  
[08 PvA RI&E.pdf](#)  
[09 WI 12.6-14 Werken onder spanning.pdf](#)  
[10 A 2018 toolbox presentie.pdf](#)  
[10 B 2017 toolbox presentie.pdf](#)  
[10 C 2016 toolbox presentie.pdf](#)  
[10 Presentielijst NEN3140 21-02-2018.pdf](#)  
[11 sanctiebeleid etc.HB11 VCA.pdf](#)  
[Vragenlijst Inspectie SZW.pdf](#)  
[2018-18 Feitenonderzoek ongeval Kloosterboer 05-07-2018 v 19-07-2018.pdf](#)  
[IMG\\_4773.JPG](#)

---

Geachte heer 10.2.e

In de bijlage de gevraagde documenten zoals gevraagd in jullie brief 1810280/09 datum 9 juli 2018.

Tevens is de foto van de bewuste verdeler toegevoegd, de fot is echter wel in 2016 gemaakt.

Wij vertrouwen erop u hiermee van dienst te zijn.

Met vriendelijke groet,

**10.2.e**



Werrilaan 8 - 4453 CC 's-Heerenhoek

Internet: [www.paree.nl](http://www.paree.nl)

K.v.K.: h.r. 22023815

E-mail: 10 2 e .@paree.nl

Tel.: **10.2.e**

---

De inhoud van dit bericht is vertrouwelijk en uitsluitend bestemd voor de geadresseerde. Indien u dit bericht ontvangt terwijl dit niet voor u bestemd is, verzoeken wij u vriendelijk ons hierover per omgaande te berichten. B j voorbaat dank.

This e-mail contains information which may be legally privileged. It is intended to be read by the addressee only. If this e-mail has been misdirected, please notify the author by replying to this e-mail.

---

---

**Van:** 10.2.e

**Verzonden:** dinsdag 17 juli 2018 10:23

**Aan:** 10.2.e @paree.nl>

**Onderwerp:** Vragen Inspectie SZW

10.2.e

In de bijlage de vragenlijst van de Inspectie SWZ en de bijbehorende antwoorden .



Met vriendelijke groet,

10.2.e

*Paree B.V.*





> Retouradres Postbus 90801 2509 LV Den Haag

Paree Elektro-Telecom  
t.a.v. De heer **10.2.e**  
Werrilaan 8  
4453 CC 'S-HEERENHOEK

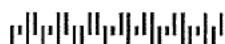

**Inspectie SZW**

Parnassusplein 5  
2511 VX Den Haag  
Postbus 90801  
2509 LV Den Haag  
www.inspectieszw.nl

**Contactpersoon**  
Medewerker afd.  
Inspectieondersteuning  
T +31 (0)70 333 6383

**Onze referentie**  
1810280/09

Datum 9 juli 2018  
Betreft Vordering inzage gegevens en bescheiden

Geachte heer **10.2.e**

**Vordering inzage gegevens en bescheiden  
o.g.v. artikel 5:17 van de Algemene Wet Bestuursrecht**

Geachte heer **10.2.e** / geachte directie,

De Inspectie SZW stelt een onderzoek in naar de naleving van de Arbeidsomstandighedenwetgeving naar aanleiding van een ongeval **10.1.d** bij Kloosterboer Vlissingen, gevestigd Denemarkenweg 20, 4389PE Ritthem.

Op grond van de Algemene Wet Bestuursrecht zijn toezichthouders van de Inspectie SZW onder meer bevoegd uw medewerking, en de inzage in zakelijke gegevens en bescheiden te vorderen, voor zover zij die redelijkerwijs noodzakelijk achten voor de vervulling van hun taak.

In het belang van het onderzoek vorderen wij, **10.2.e** en **10.2.e** beiden arbeidsinspecteur bij de Inspectie SZW, bij dezen inzage in hier na genoemde gegevens en/of bescheiden, als bedoeld in **artikel 5:17 van de Algemene Wet Bestuursrecht**.

De datum van inzage dan wel digitale overdracht van de gevraagde gegevens/bescheiden zal in overleg met u worden vastgesteld.

Gevorderd wordt de inzage in dan wel digitale overdracht te verschaffen in de volgende gegevens/bescheiden:

Nr	Gegevens/bescheiden	Betreffende
1	Aannemingsovereenkomst met betrekking tot de ten tijde van het ongeval uitgevoerde werkzaamheden in 'Blend B'	Kloosterboer Vlissingen B.V. Denemarkenweg 20 4389PE Ritthem
2	Opdracht, facturatie en communicatie met betrekking tot de ten tijde van het ongeval uitgevoerde werkzaamheden in 'Blend B'	Idem
3	Ongevalse- en incidentenrapportage	Idem
4	Overige procedures en protocollen ongevalslocatie	Idem
5	Arbeidsovereenkomst de heer <b>10.2.e</b>	<b>10.2.e</b>
6	Kopieën certificaten de heer <b>10.2.e</b>	<b>10.2.e</b>

Nr	Gegevens/bescheiden	Betreffende
7	Risico-inventarisatie en -evaluatie (RI&E) <i>TRA. 07 A</i>	Paree Elektro-Telecom Werrilaan 8 4453 CC 'S-HEEREN Datum 9 juli 2018
8	Plan van aanpak behorende bij de RI&E	Idem Onze referentie 1810280/09
9	Werkinstructie	Idem
10	Voorlichting en training (toolboxen), presentielijsten	Idem
11	Sanctieregeling / sanctiebeleid	Idem
12	Schriftelijke (veiligheids)procedure <i>WIT 2.6-16 09</i>	Idem
13	Beschrijving persoonlijke beschermingsmiddelen	Idem
14	Toezicht op veiligheidsmaatregelen in de vorm van onder meer werkplekinspecties	Idem

Deze mondelinge gedane vordering wordt hiermee schriftelijk bevestigd en uitgereikt aan de heer **10.2.e** bij Paree B.V., gevestigd Werrilaan 8, 4453CC 's-Heerenhoek op maandag 9 juli 2018.

Relevante wetgeving:

- De toezichthouder is bevoegd inzage te vorderen van zakelijke gegevens en bescheiden, is bevoegd van de gegevens en bescheiden kopieën te maken en, indien het maken van kopieën niet ter plaatse kan plaatsvinden, bevoegd de gegevens en bescheiden voor dat doel voor korte tijd mee te nemen tegen een door hem af te geven schriftelijk bewijs, artikel 5:17 van de Algemene Wet Bestuursrecht;
- Verplichting om medewerking te verlenen, artikel 5:20 van de Algemene Wet Bestuursrecht;
- Opzettelijk niet voldoen aan de vordering, het weigeren van medewerking of achterhouden van gevorderde gegevens/bescheiden, is een misdrijf o.g.v. artikel 184 van het Wetboek van Strafrecht;

Hoogachtend,

**10.2.e**

**10.2.e**

Arbeidsinspecteur Inspectie SZW

10.2.e

---

**Van:** 10.2.e  
**Verzonden:** woensdag 11 juli 2018 23:37  
**Aan:** 10.2.e  
**Onderwerp:** FW: Koud afvullijn

**Van:** 10.2.e @kloosterboer.nl [mailto:10.2.e @kloosterboer.nl]  
**Verzonden:** vrijdag 15 december 2017 15:05  
**Aan:** 10.2.e @paree.nl>  
**CC:** 10.2.e @kloosterboer.nl  
**Onderwerp:** Koud afvullijn

Goedemiddag 10.2.e

Wij willen de nieuwe koud afvullijn in order gaan geven en willen graag met jou even sparren.  
Kun jij met een voorstel van datum/ tijd komen

Met vriendelijke groet / Kind regards,

10.2.e

**Kloosterboer**



Phone: +31 (0)118-10.2.e  
Direct: +31 (0)118-  
Mobile: +31 (0)6 10.2.e  
E-mail: 10.2.e @kloosterboer.nl

Kloosbeheer B.V.  
P.O. Box 66  
4380 AB Vlissingen  
The Netherlands  
Website: [kloosterboer.com](http://kloosterboer.com)

Please notice we are closed on the following days:

Friday, 22nd of December 2017 from 14.30 hrs (latest report time at desk 13.00 hrs)

Monday, 25th of December 2017

Tuesday, 26th of December 2017

Monday, 1st of January 2018

10.2.e

---

**Van:** 10.2.e  
**Verzonden:** woensdag 11 juli 2018 23:36  
**Aan:** 10.2.e  
**Onderwerp:** FW: Nieuwe koud afvullijn lokatie blend B

**Van:** 10.2.e @kloosterboer.nl [mailto:10.2.e @kloosterboer.nl]  
**Verzonden:** vrijdag 22 december 2017 8:02  
**Aan:** 10.2.e @paree.nl>  
**CC:** 10.2.e @kloosterboer.nl  
**Onderwerp:** Nieuwe koud afvullijn lokatie blend B

Goedemorgen 10.2.e

Wanneer denk je een schatting te kunnen maken voor de kosten gemoeid met het installeren van de nieuwe afvullijn.  
Als ik van jullie een schatting binnen heb kan ik beoordelen of we binnen het geschatte budget gaan blijven en kunnen wij de nieuwe afvullijn gaan bestellen.  
Het is trouwens de bedoeling dit project uit te voeren aansluitend op het gereed komen van de Combicrusher eind april 2018.

Met vriendelijke groet / Kind regards,

10.2.e



Phone: +31 (0)118-10.2.e  
Direct: +31 (0)118-  
Mobile: +31 (0)6-10.2.e  
E-mail: 10.2.e @kloosterboer.nl

Kloosterboer Vlissingen B.V.  
P.O. Box 66  
4380 AB Vlissingen  
The Netherlands  
Website: [kloosterboer.com](http://kloosterboer.com)

Please notice we are closed on the following days:

Friday, 22nd of December 2017 from 14.30 hrs (latest report time at desk 13.00 hrs)

Monday, 25th of December 2017

Tuesday, 26th of December 2017

Monday, 1st of January 2018

# 10.2.e

---

**Van:** 10.2.e  
**Verzonden:** woensdag 11 juli 2018 23:34  
**Aan:** 10.2.e  
**Onderwerp:** FW: Betr: RE: Nieuwe koud afvullijn lokatie blend B

**Van:** 10.2.e @kloosterboer.nl [mailto:10.2.e @kloosterboer.nl]  
**Verzonden:** donderdag 4 januari 2018 13:21  
**Aan:** 10.2.e @paree.nl>  
**CC:** 10.2.e @kloosterboer.nl  
**Onderwerp:** Betr: RE: Nieuwe koud afvullijn lokatie blend B

Goedemiddag 10.2.e

De investering voor de nieuwe Koud Afvullijn is goedgekeurd door de directie.  
Zoals het er nu uit ziet willen we dit project uitvoeren als de Combicrusher is opgeleverd en draaiend is.  
Voorlopig is dit tweede helft mei/ juni 2018.

Zou je onderstaand budgetprijs om kunnen zetten in een offerte met referentie naar de investeringsaanvraag onder **nummer 1859-IB063**

Met vriendelijke groet / Kind regards,

10.2.e



Phone: +31 (0)118 10.2.e  
Direct: +31 (0)118-  
Mobile: +31 (0)6 10.2.e  
E-mail: 10.2.e @kloosterboer.nl

Kloosbeheer B.V.  
P.O. Box 66  
4380 AB Vlissingen

### 10.1.c



From: 10.2.e @kloosterboer.nl [mailto:10.2.e @kloosterboer.nl]  
Sent: vrijdag 22 december 2017 8:02  
To: 10.2.e @paree.nl>  
Cc: 10.2.e @kloosterboer.nl  
Subject: Nieuwe koud afvullijn lokatie blend B

Goedemorgen 10.2.e

Wanneer denk je een schatting te kunnen maken voor de kosten gemoeid met het installeren van de nieuwe afvullijn.  
Als ik van jullie een schatting binnen heb kan ik beoordelen of we binnen het geschatte budget gaan blijven en kunnen wij de nieuwe afvullijn gaan bestellen.

Het is trouwens de bedoeling dit project uit te voeren aansluitend op het gereed komen van de Combicrusher eind april 2018.

Met vriendelijke groet / Kind regards,

10.2.e

**Kloosterboer**



Phone: +31 (0)118 10.2.e

Direct: +31 (0)118-

Mobile: +31 (0)6- 10.2.e

E-mail: 10.2.e @kloosterboer.nl

Kloosterboer Vlissingen B.V.

P.O. Box 66

4380 AB Vlissingen

The Netherlands

Website: [kloosterboer.com](http://kloosterboer.com)

Please notice we are closed on the following days:

Friday, 22nd of December 2017 from 14.30 hrs (latest report time at desk 13.00 hrs)

Monday, 25th of December 2017

Tuesday, 26th of December 2017

Monday, 1st of January 2018

10.2.e

---

**Van:** 10.2.e  
**Verzonden:** woensdag 11 juli 2018 23:33  
**Aan:** 10.2.e  
**Onderwerp:** FW: Uwscan  
**Bijlagen:** 10012018\_121701.pdf

**Van:** 10.2.e @kloosterboer.nl [mailto:10.2.e @kloosterboer.nl]  
**Verzonden:** woensdag 10 januari 2018 12:21  
**Aan:** 10.2.e @paree.nl>  
**Onderwerp:** Fw: Uwscan

Goedemiddag 10.2.e

In de bijlage de getekende offerte voor de koud afvullijn Blend B

Met vriendelijke groet / Kind regards,

10.2.e



Phone: +31 (0)118 10.2.e  
Direct: +31 (0)118-  
Mobile: +31 (0)6-; 10.2.e  
E-mail: 10.2.e @kloosterboer.nl

Kloosbeheer B.V.  
P.O. Box 66  
4380 AB Vlissingen  
The Netherlands  
Website: [kloosterboer.com](http://kloosterboer.com)

----- Doorgestuurd door 10.2.e Vlissingen/KLOOSTERBOER op 10-01-2018 12:18 -----

Van: "Kloosterboer" <[no-reply@kloosterboer.nl](mailto:no-reply@kloosterboer.nl)>  
Aan: 10.2.e [@kloosterboer.nl](mailto:@kloosterboer.nl) 10.2.e [@kloosterboer.nl](mailto:@kloosterboer.nl)>  
Datum: 10-01-2018 12:17  
Onderwerp: Uwscan

---











## 10.2.e

---

**Van:** 10.2.e  
**Verzonden:** woensdag 11 juli 2018 23:31  
**Aan:** 10.2.e  
**Onderwerp:** FW: Betr: Lay-out met utiliteiten Fluidor project Z603 Vullijn kloosterboer en schuifdeuren TBD-Fluid

**Van:** 10.2.e @kloosterboer.nl [mailto:10.2.e @kloosterboer.nl]  
**Verzonden:** woensdag 14 maart 2018 15:41  
**Aan:** 10.2.e @fluidor.com  
**CC:** 10.2.e @kloosterboer.nl; 10.2.e @paree.nl>  
**Onderwerp:** Betr: Lay-out met utiliteiten Fluidor project Z603 Vullijn kloosterboer en schuifdeuren TBD-Fluid

Goedemiddag 10.2.e

Voor wat betreft de voeding hebben 10.2.e enb ik een paar maanden terug gekeken naar de mogelijkheden.

De huidige voeding van de afvullijn en de bindumper kan gebruikt gaan worden voor de nieuwe afvullijn.  
Voor de bindumper ligt een nieuwe voeding bij de nieuwe lokatie.  
Of de voeding van de pomp van de huidige pomp 4 voldoende is moeten we nog bekijken denk ik.

Voor wat betreft de sneldeuren voor de huidige crusher(in en uit) en de verplaatste bindumper(in en uit) komen we binnenkort bij je op terug aangezien we daar iets in hebben voorzien.  
Tevens wil ik graag nog eens bekijken of de ingetekende plaats van de pomp de beste lokatie is of dat de pomp achter de wand moet komen te staan via het bestaande koppelbord.  
Dit omdat dan de vaste aansluitingen kunnen worden gebruikt ipv slangen.  
De wand tussen tanks en dumpers is al geplaatst en misschien kunnen we even samen naar de ruimte gaan kijken als je vandaag of morgen toch hier bent voor de nieuwe drum/bindumper

Met vriendelijke groet / Kind regards,

10.2.e



Phone: +31 (0)118-10.2.e  
Direct: +31 (0)118-  
Mobile: +31 (0)6-10.2.e  
E-mail: 10.2.e @kloosterboer.nl

Kloosterboer Vlissingen B.V.  
P.O. Box 66  
4380 AB Vlissingen  
The Netherlands  
Website: [kloosterboer.com](http://kloosterboer.com)

Please notice our office will be closed on the following national holidays:

Monday 2nd of April 2018 (Easter Monday)  
Friday, 27th of April 2018 (King's birthday)  
Thursday 10th of May 2018 (Ascension Day)  
Monday 21st of May 2018 (Whit Monday)

Van: 10.2.e @fluidor.com>  
Aan: 10.2.e @kloosterboer.nl" <10.2.e @kloosterboer.nl>  
Cc: 10.2.e @kloosterboer.nl" <10.2.e @kloosterboer.nl>  
Datum: 14-03-2018 14:54  
Onderwerp: Lay-out met utiliteiten Fluidor project Z603 Vullijn kloosterboer en schuifdeuren TBD-Fluid

---

10.2.e  
Hoi

In de bijlage de laatste versie van lay-out voor de Vullijn inclusief utiliteiten.  
Vullijn, palletiser, pomp, hekwerken, schakelkasten leidingwerk etc.  
Alles is in productie behalve het grote bordes dit zal volgende week volgen.

Omdat Paree heeft aangegeven dat de vermogens beperkt zijn per voeding (ze zouden wel nog verder onderzoek doen).  
Om deze reden hebben we de zaak reeds opgedeeld in 2 voedingen hopelijk zal dit voldoende zijn.  
Verder hebben wij om deze reden ook geen voeding in onze kast voorzien voor de Pattyn machine.  
Geheel volgens de machinerichtlijn hebben we ook 30% spare vermogen ingecalculeerd (voor eventuele toekomstige uitbreiding).

1 Voeding voor de pomp sturing.

18Kw 400V 3 fase + Nul + aarde zekering in Fluidor kast 63 Amp.

1 Voeding voor vullijn en palletiser (palletiser wordt door ons gevoed vanuit de vullijn kast).

+/-35Kw 3 fase + nul+ aarde zekering in Fluidor Kast 100Amp

Een tijdje terug heb je aangegeven dat jullie de wand bij de doorgang voor de vullijn dicht maken.  
In het project van de Vullijn zit dan ook een schuifdeur zoals afgesproken.

De schuifdeuren ontbreken nog wel bij de TBD-Fluid dumper die verplaatst wordt.

Moeten deze hier ook voorzien, aangeboden worden?

Wellicht ook voor de invoer van de bestaande Crusher?

Dit om een schone ruimte te kunnen creëren?

Ik hoor het wel.

Laat me even weten als er nog vragen of opmerkingen zijn.

Gr

10.2.e



**Fluidor Equipment B.V.**

-----  
10.2.e

Fluidor Equipment BV

Ramgatseweg 25

4941 VN

The Netherlands

Tel: +31 | 10.2.e

Mob: +31 (0)6 10.2.e  
Fax: +31 (0)1 10.2.e

---

Email: 10.2.e @fluidor.com  
internet : [www.fluidor.com](http://www.fluidor.com)

"e-mail disclaimer:

This message (including any attachments) is confidential and may be privileged. If you have received it by mistake please notify the sender by return e-mail and delete this message from your system. Any unauthorised use or dissemination of this message in whole or in part is strictly prohibited. Please note that e-mails are susceptible to change. Fluidor shall not be responsible nor liable for the proper and complete transmission of the information contained in this communication nor for any delay in its receipt or damage to your system. Fluidor does not guarantee that the integrity of this communication has been maintained nor that this communication is free of viruses, interceptions or interference."

 Please consider the environment before printing this e-mail

[bijlage "Z603\_Z00000000-A.PDF" is verwijderd door 10.2.e 'Vlissingen/KLOOSTERBOER]

## 10.2.e

---

**Van:** 10.2.e  
**Verzonden:** woensdag 11 juli 2018 23:31  
**Aan:** 10.2.e  
**Onderwerp:** FW: Betr: RE: Betr: Lay-out met utiliteiten Fluidor project Z603 Vullijn kloosterboer en schuifdeuren TBD-Fluid

**Van:** 10.2.e @kloosterboer.nl [mailto:10.2.e @kloosterboer.nl]  
**Verzonden:** vrijdag 16 maart 2018 10:39  
**Aan:** 10.2.e @fluidor.com  
**CC:** 10.2.e @kloosterboer.nl; 10.2.e @paree.nl>  
**Onderwerp:** Betr: RE: Betr: Lay-out met utiliteiten Fluidor project Z603 Vullijn kloosterboer en schuifdeuren TBD-Fluid

Goedemorgen 10.2.e

Akkoord voor onderstaande door jou genoemde punten

Met vriendelijke groet / Kind regards,

10.2.e



Phone: +31 (0)118-10.2.e  
Direct: +31 (0)118-  
Mobile: +31 (0)6-10.2.e  
E-mail: 10.2.e @kloosterboer.nl

Kloosterboer Vlissingen B.V.  
P.O. Box 66  
4380 AB Vlissingen  
The Netherlands  
Website: [kloosterboer.com](http://kloosterboer.com)

Please notice our office will be closed on the following national holidays:

Monday 2nd of April 2018 (Easter Monday)  
Friday, 27th of April 2018 (King's birthday)  
Thursday 10th of May 2018 (Ascension Day)  
Monday 21st of May 2018 (Whit Monday)

Van: 10.2.e @fluidor.com>  
Aan: 10.2.e @kloosterboer.nl" <10.2.e @kloosterboer.nl>  
Datum: 16-03-2018 09:29  
Onderwerp: RE: Betr: Lay-out met utiliteiten Fluidor project Z603 Vullijn kloosterboer en schuifdeuren TBD-Fluid

---

Hoi 10.2.e

Nog even ter bevestiging, een verslagje van mijn bezoek gisteren bij KBV.

Volgende zaken besproken:

Pomp blijft voor deze wand staan ongeveer zoals nu op de lay-out. Op deze manier blijft hij goed bereikbaar voor onderhoud.

Aanzuig van de pomp moet direct achter op het koppelboord aangesloten worden.

Vanaf de pomp eerst door de wand en dan zo kort mogelijk aansluiten.

Aan de voorzijde van het koppelbord met koppelbochten aansluiten en niet met slangen om zo te voorkomen dat er valse lucht aangezogen wordt en de slang niet vacuüm getrokken wordt..

Op het koppelbord bevindt zich ook de CIP + deze wordt tijdens CIP direct op de zuig van de pomp aangesloten.

By-pass op de pomp wordt tijdens CIP open gestuurd en pomp draait ook mee.

Aantal voedingen of verdeling van voedingen komen jullie na overleg met Paree nog op terug.

Eventuele extra schuifdeuren voor bestaande TBD-Fluid en bestaande crusher komen jullie op terug.

Verder geen opmerkingen over de Lay-out van jullie kant.

Gr

10.2.e



**Fluidor Equipment B.V.**

---

10.2.e

Fluidor Equipment BV

Ramgatseweg 25

4941 VN

The Netherlands

Tel: +31 (0)162 10.2.e

Mob: +31 (0)6 10.2.e

Fax: +31 (0)1 10.2.e

---

Email: 10.2.e @fluidor.com

internet : [www.fluidor.com](http://www.fluidor.com)

"e-mail disclaimer:

This message (including any attachments) is confidential and may be privileged. If you have received it by mistake please notify the sender by return e-mail and delete this message from your system. Any unauthorised use or dissemination of this message in whole or in part is strictly prohibited. Please note that e-mails are susceptible to change. Fluidor shall not be responsible nor liable for the proper and complete transmission of the information contained in this communication nor for any delay in its receipt or damage to your system. Fluidor does not guarantee that the integrity of this communication has been maintained

nor that this communication is free of viruses, interceptions or interference."

 Please consider the environment before printing this e-mail

Van: 10.2.e

Verzonden: woensdag 14 maart 2018 15:45

Aan: 10.2.e @kloosterboer.nl

Onderwerp: RE: Betr: Lay-out met utiliteiten Fluidor project Z603 Vullijn kloosterboer en schuifdeuren TBD-Fluid

10.2.e

Zoals het er nu uitziet ben ik morgenochtend op locatie.

Fabriek is momenteel wat aan het maken wat ik morgenvroeg bij de jongens af moet geven (als het klaar is).

Ik bel je morgen wel als ik bij de jongens ben.

Gr

10.2.e

Van: 10.2.e @kloosterboer.nl <10.2.e @kloosterboer.nl>

Verzonden: woensdag 14 maart 2018 15:41

Aan: 10.2.e @fluidor.com>

CC: 10.2.e @kloosterboer.nl; 10.2.e @paree.nl

Onderwerp: Betr: Lay-out met utiliteiten Fluidor project Z603 Vullijn kloosterboer en schuifdeuren TBD-Fluid

Goedemiddag 10.2.e

Voor wat betreft de voeding hebben 10.2.e enb ik een paar maanden terug gekeken naar de mogelijkheden.

De huidige voeding van de afvullijn en de bindumper kan gebruikt gaan worden voor de nieuwe afvullijn.



Voor de bindumper ligt een nieuwe voeding bij de nieuwe lokatie.  
Of de voeding van de pomp van de huidige pomp 4 voldoende is moeten we nog bekijken denk ik.

Voor wat betreft de sneldeuren voor de huidige crusher(in en uit) en de verplaatste bindumper(in en uit) komen we binnenkort bij je op terug aangezien we daar iets in hebben voorzien.  
Tevens wil ik graag nog eens bekijken of de ingetekende plaats van de pomp de beste lokatie is of dat de pomp achter de wand moet komen te staan via het bestaande koppelbord.  
Dit omdat dan de vaste aansluitingen kunnen worden gebruikt ipv slangen.  
De wand tussen tanks en dumpers is al geplaatst en misschien kunnen we even samen naar de ruimte gaan kijken als je vandaag of morgen toch hier bent voor de nieuwe drum/bindumper

Met vriendelijke groet / Kind regards,

10.2.e

**Kloosterboer**



Phone: +31 (0)118 10.2.e

Direct: +31 (0)118-

Mobile: +31 (0)6- 10.2.e

E-mail: 10.2.e @kloosterboer.nl

Kloosterboer Vlissingen B.V.

P.O. Box 66

4380 AB Vlissingen

The Netherlands

Website: [kloosterboer.com](http://kloosterboer.com)

Please notice our office will be closed on the following national holidays:

Monday 2nd of April 2018 (Easter Monday)

Friday, 27th of April 2018 (King's birthday)

Thursday 10th of May 2018 (Ascension Day)

Monday 21st of May 2018 (Whit Monday)

Van: 10.2.e @fluidor.com>  
Aan: 10.2.e @kloosterboer.nl" <10.2.e @kloosterboer.nl>  
Cc: 10.2.e @kloosterboer.nl" 10.2.e @kloosterboer.nl>  
Datum: 14-05-2016 14:54  
Onderwerp: Lay-out met utiliteiten Fluidor project Z603 Vullijn kloosterboer en schuifdeuren TBD-Fluid

---

Hoi 10.2.e

In de bijlage de laatste versie van lay-out voor de Vullijn inclusief utiliteiten.  
Vullijn, palletiser, pomp, hekwerken, schakelkasten leidingwerk etc.  
Alles is in productie behalve het grote bordes dit zal volgende week volgen.

Omdat Paree heeft aangegeven dat de vermogens beperkt zijn per voeding (ze zouden wel nog verder onderzoek doen).  
Om deze reden hebben we de zaak reeds opgedeeld in 2 voedingen hopelijk zal dit voldoende zijn.  
Verder hebben wij om deze reden ook geen voeding in onze kast voorzien voor de Pattyn machine.  
Geheel volgens de machinerichtlijn hebben we ook 30% spare vermogen ingecalculeerd (voor eventuele toekomstige uitbreiding).

1 Voeding voor de pomp sturing.  
18Kw 400V 3 fase + Nul + aarde zekering in Fluidor kast 63 Amp.

1 Voeding voor vullijn en palletiser (palletiser wordt door ons gevoed vanuit de vullijn kast).  
+/-35Kw 3 fase + nul+ aarde zekering in Fluidor Kast 100Amp

Een tijdje terug heb je aangegeven dat jullie de wand bij de doorgang voor de vullijn dicht maken.  
In het project van de Vullijn zit dan ook een schuifdeur zoals afgesproken.

De schuifdeuren ontbreken nog wel bij de TBD-Fluid dumper die verplaatst wordt.  
Moeten deze hier ook voorzien, aangeboden worden?  
Wellicht ook voor de invoer van de bestaande Crusher?

Dit om een schone ruimte te kunnen creëren?  
Ik hoor het wel.

Laat me even weten als er nog vragen of opmerkingen zijn.

Gr

10.2.e



**Fluidor Equipment B.V.**

10.2.e

Fluidor Equipment BV

Ramgatseweg 25

4941 VN

The Netherlands

Tel: +31 (0) 10.2.e

Mob: +31 (0)6 10.2.e

Fax: +31 (0) 10.2.e

Email 10.2.e @fluidor.com

internet : [www.fluidor.com](http://www.fluidor.com)

"e-mail disclaimer:

This message (including any attachments) is confidential and may be privileged. If you have received it by mistake please notify the sender by return e-mail and delete this message from your system. Any unauthorised use or dissemination of this message in whole or in part is strictly prohibited. Please note that e-mails are susceptible to change. Fluidor

shall not be responsible nor liable for the proper and complete transmission of the information contained in this communication nor for any delay in its receipt or damage to your system. Fluidor does not guarantee that the integrity of this communication has been maintained nor that this communication is free of viruses, interceptions or interference."

🖨️ Please consider the environment before printing this e-mail

[bijlage "Z603\_Z00000000-A.PDF" is verwijderd door 10.2.e /Vlissingen/KLOOSTERBOER]

10.2.e

---

**Van:** 10.2.e  
**Verzonden:** woensdag 11 juli 2018 23:30  
**Aan:** 10.2.e  
**Onderwerp:** FW: voedingen vullijn en productpomp.  
**Bijlagen:** Z603\_Z00000000-A.pdf

**Van:** 10.2.e [mailto:10.2.e@fluidor.com]  
**Verzonden:** donderdag 29 maart 2018 16:28  
**Aan:** 10.2.e@paree.nl>  
**CC:** 10.2.e@kloosterboer.nl; 10.2.e@fluidor.com>; 10.2.e@fluidor.com>  
**Onderwerp:** voedingen vullijn en productpomp.

Hoi 10.2.e

Bedankt voor de bevestiging betreffende de voedingen voor de vullijn en productpomp.  
1x 100 Amp voor de vullijn en 1x 63 Amp voor de productpomp.

Prettige paasdagen

Gr

10.2.e



**Fluidor Equipment B.V.**

---

10.2.e

Fluidor Equipment BV

Ramgatseweg 25

4941 VN

The Netherlands

Tel: +31 (0)162 10.2.e

Mob: +31 (0)6 10.2.e

Fax: +31 (0) 10.2.e

---

Email: 10.2.e @fluidor.com

internet : [www.fluidor.com](http://www.fluidor.com)

"e-mail disclaimer:

This message (including any attachments) is confidential and may be privileged. If you have received it by mistake please notify the sender by return e-mail and delete this message from your system. Any unauthorised use or dissemination of this message in whole or in part is strictly prohibited. Please note that e-mails are susceptible to change. Fluidor shall not be responsible nor liable for the proper and complete transmission of the information contained in this communication nor for any delay in its receipt or damage to your system. Fluidor does not guarantee that the integrity of this communication has been maintained nor that this communication is free of viruses, interceptions or interference."



Please consider the environment before printing this e-mail

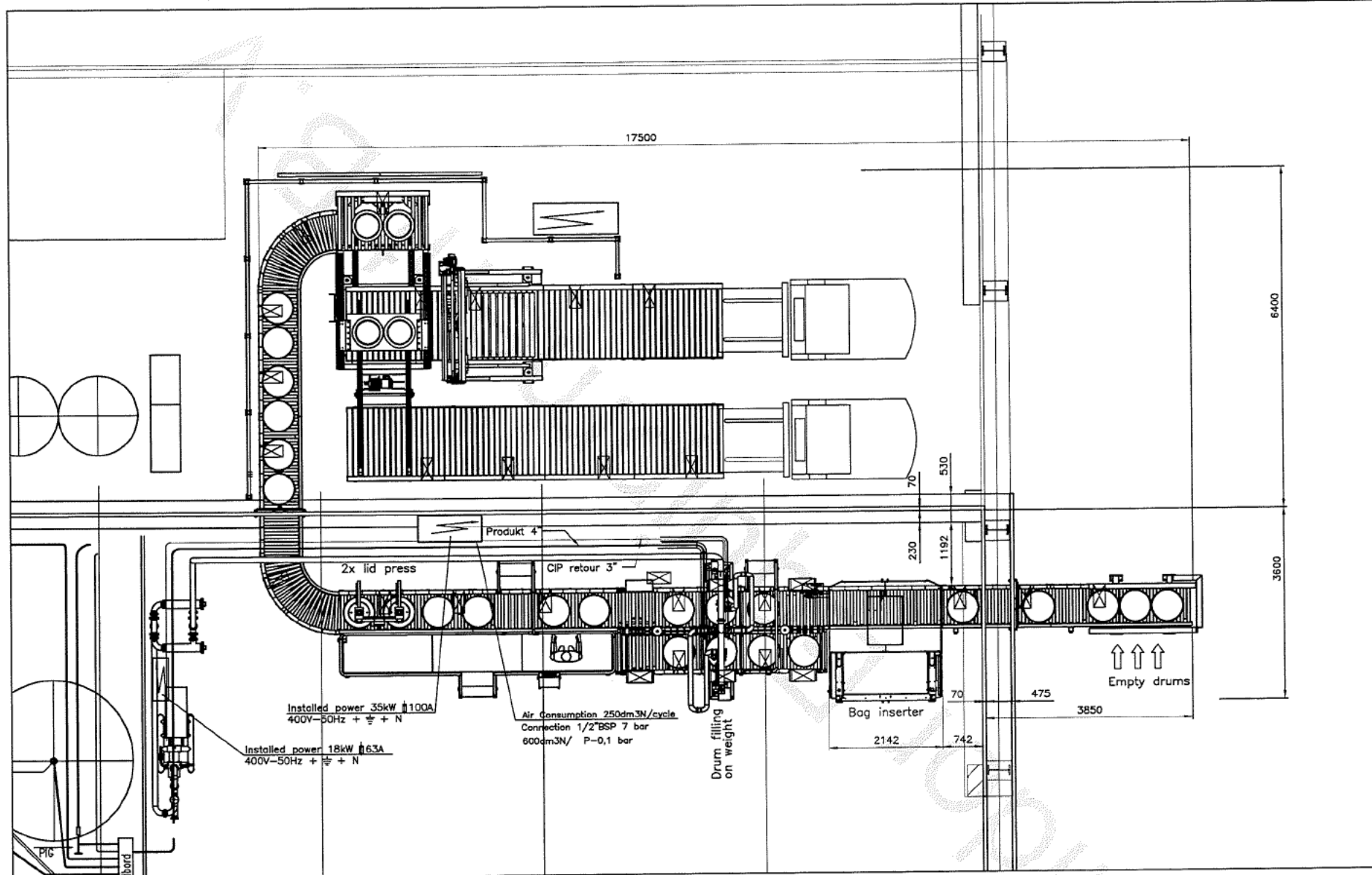

Scale: 1:50	Customer: Kloosterboer Vlissingen	Drawn: A.d.R.	Drw. approved:	Employee:	Foreman:
Projection: mm	Quotation No.: 15066	Project No.:	Date: 14/03/2018	Date:	Date:
		P.O. BOX 132 4940 AD Raamslootweg 25 4941 VN Raamsloot, The Netherlands Tel: +31 Fax: +31 E-mail:			
Fluidor Equipment B.V. Fluid, Drum & Containerhandling		10.2.			
THIS DRAWING IS STRICTLY CONFIDENTIAL AND IS NOT ALLOWED TO BE HANDED OVER TO ANY THIRD PARTY, EXCEPT ACCORDING TO ARRANGEMENT.			Layout vullijn		
Drawing No.: Z603_Z00.00.00.00			Rev: A		Size: A2

# 10.2.e

---

**Van:** 10.2.e  
**Verzonden:** woensdag 11 juli 2018 23:26  
**Aan:** 10.2.e  
**Onderwerp:** FW: Betr: RE: Betr: RE: Betr: RE: Aanpassingen planning afvullijn Z603  
**Bijlagen:** 18033A3 layout incl cr ex elst.pdf

**Van:** 10.2.e @kloosterboer.nl [mailto:10.2.e @kloosterboer.nl]  
**Verzonden:** vrijdag 25 mei 2018 13:47  
**Aan:** 10.2.e @paree.nl>  
**Onderwerp:** Betr: RE: Betr: RE: Betr: RE: Aanpassingen planning afvullijn Z603

Goedemiddag 10.2.e

In de bijlage de tekening in pdf zoals ik die van 10.2.e heb gekregen.

Voor zover mij bekend is 10.2.e volgende week nog met vakantie .  
Als je nog iets nodig hebt kan ik dit ook opvragen bij 10.2.e van Fluidor

Met vriendelijke groet / Kind regards,  
10.2.e

**Kloosterboer**

Phone: +31 (0)118 10.2.e  
Direct: +31 (0)118-  
Mobile: +31 (0)6- 10.2.e  
E-mail: 10.2.e @kloosterboer.nl

Kloosterboer Vlissingen B.V.  
P.O. Box 66  
4380 AB Vlissingen



The Netherlands  
Website: [kloosterboer.com](http://kloosterboer.com)

Please notice our office will be closed on the following national holidays:

Thursday 10th of May 2018 (Ascension Day)  
Monday 21st of May 2018 (Whit Monday)

Van: 10.2.e @paree.nl  
Aan: 10.2.e @kloosterboer.nl <10.2.e @kloosterboer.nl>  
Datum: 25-05-2018 13:23  
Onderwerp: RE: Betr: RE: Betr: RE: Aanpassingen planning afvullijn Z603

---

10.2.e

Is het mogelijk dat ik een tekening krijg van de nieuwe opstelling / invulling Blend B, met nieuwe crushers,vullijn ..... en nog veel meer

Groet  
10.2.e

From: 10.2.e @kloosterboer.nl <10.2.e @kloosterboer.nl>  
Sent: vrijdag 25 mei 2018 13:10  
To: 10.2.e @fluidor.com; 10.2.e @paree.nl  
Cc: 10.2.e @fluidor.com; 10.2.e @fluidor.com; 10.2.e @fluidor.com; 10.2.e @kloosterboer.nl; 10.2.e @kloosterboer.nl;  
10.2.e @kloosterboer.nl  
Subject: Betr: RE: Betr: RE: Aanpassingen planning afvullijn Z603

Goedemiddag Heren,

Bij deze wil ik jullie bevestigen dat we toch hebben besloten om verder te gaan met het project van de nieuwe afvullijn zoals in beschreven in de onderstaande planning van 10.2.e  
Dit houdt in week 23 demontage blend B met de bindumper als laatste.  
Week 24 zal de vloer worden vernieuwd

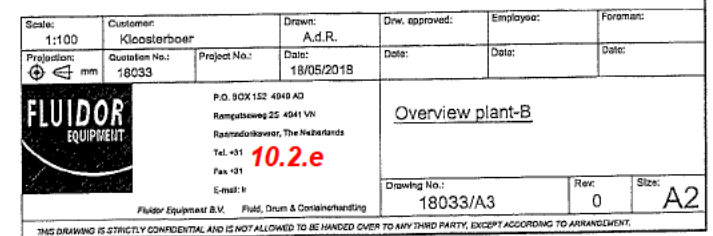

# 10.2.e

---

**Van:** 10.2.e  
**Verzonden:** woensdag 11 juli 2018 23:28  
**Aan:** 10.2.e  
**Onderwerp:** FW: afspraak

**Var** 10.2.e  
**Verzonden:** dinsdag 8 mei 2018 13:51  
**Aan:** 10.2.e @kloosterboer.nl  
**CC:** 10.2.e @kloosterboer.nl; 10.2.e @kloosterboer.nl  
**Onderwerp:** RE: afspraak

Hallo 10.2.e

Zoals besproken lukt het dinsdag toch niet!

Het zou wel kunnen op donderdag 17 mei.  
Ik kan tussen 10:00 en 15:00, dus iets rond 10:00 of 13:00?

Sorry voor het misverstand

Groet  
10.2.e

**From:** 10.2.e  
**Sent:** dinsdag 8 mei 2018 8:17  
**To:** 10.2.e @kloosterboer.nl' <10.2.e @kloosterboer.nl>  
**Cc:** 10.2.e @kloosterboer.nl; 10.2.e @kloosterboer.nl  
**Subject:** RE: afspraak

Hallo 10.2.e

Dinsdag 15 mei 9:00 of 13:30  
Zou dat schikken?

Groet

10.2.e

From 10.2.e @kloosterboer.nl 10.2.e @kloosterboer.nl>  
Sent: vrijdag 4 mei 2018 16:09  
To: 10.2.e @paree.nl>  
Cc: 10.2.e @kloosterboer.nl; 10.2.e @kloosterboer.nl  
Subject: afspraak

Goedemiddag 10.2.e

Kunnen we volgende week eens kijken om voor week 20 een afspraak te maken voor een aantal dingen, bv  
-Nieuwe afvullijn Blend B  
-Flowmeters en druktransmitters en daarmee het CIP verhaal,  
-SCADA  
-verdere plannen 2018

Met vriendelijke groet / Kind regards,

10.2.e

**Kloosterboer**

Phone: +31 (0)118 10.2.e  
Direct: +31 (0)118-  
Mobile: +31 (0)6-10.2.e  
E-mail: 10.2.e @kloosterboer.nl

Kloosterboer Vlissingen B.V.  
P.O. Box 66  
4380 AB Vlissingen  
The Netherlands  
Website: [kloosterboer.com](http://kloosterboer.com)

Please notice our office will be closed on the following national holidays:

Thursday 10th of May 2018 (Ascension Day)  
Monday 21st of May 2018 (Whit Monday)

# 10.2.e

---

**Van:** 10.2.e  
**Verzonden:** woensdag 11 juli 2018 23:26  
**Aan:** 10.2.e  
**Onderwerp:** FW: Betr: Betr: RE: Betr: RE: Aanpassingen planning afvullijn Z603

**Van** 10.2.e @kloosterboer.nl [mailto:10.2.e @kloosterboer.nl]  
**Verzonden:** maandag 28 mei 2018 10:32  
**Aan:** 10.2.e @kloosterboer.nl  
**CC:** 10.2.e @fluidor.com; 10.2.e @paree.nl; 10.2.e @fluidor.com; 10.2.e @fluidor.com; 10.2.e @fluidor.com;  
10.2.e @kloosterboer.nl; 10.2.e @kloosterboer.nl  
**Onderwerp:** Betr: Betr: RE: Betr: RE: Aanpassingen planning afvullijn Z603

Goedemorgen,

Planning is en blijft kritisch. Deze week gaan we de combi maximaal belasten en zien of hij het aan kan. Vanmorgen toch weer aantal problemen waardoor proces stagneert. In de loop van deze week zullen we final call maken.

Met vriendelijke groet / Kind regards,

10.2.e

**Kloosterboer**

Phone: +31 (0)118-

Direct: +31 (0)118-

Mobile: +31 (0)6-

E-mail 10.2.e

@kloosterboer.nl

Kloosterboer Vlissingen B.V.

P.O. Box 66

4380 AB Vlissingen

The Netherlands

Website: [kloosterboer.com](http://kloosterboer.com)

Please notice our office will be closed on the following national holidays:

Thursday 10th of May 2018 (Ascension Day)

Monday 21st of May 2018 (Whit Monday)

10.2.e  
Van: 10.2.e Vlissingen/KLOOSTERBOER  
Aan: 10.2.e @fluidor.com> 10.2.e @paree.nl  
Cc: 10.2.e @fluidor.com> 10.2.e @fluidor.com> 10.2.e <10.2.e @fluidor.com> 10.2.e @kloosterboer.nl" 10.2.e @kloosterboer.nl> 10.2.e  
10.2.e Vlissingen/KLOOSTERBOER@KLOOSTERBOER, 10.2.e Vlissingen/KLOOSTERBOER@KLOOSTERBOER  
Datum: 25-05-2018 13:10  
Onderwerp: Betr: RE: Betr: RE: Aanpassingen planning afvullijn Z603

---

Goedemiddag 10.2.e

Bij deze wil ik jullie bevestigen dat we toch hebben besloten om verder te gaan met het project van de nieuwe afvullijn zoals in beschreven in de onderstaande planning van 10.2.e

Dit houdt in week 23 demontage blend B met de bindumper als laatste.

Week 24 zal de vloer worden vernieuwd

Week 25 start opbouw lijnen met de bindumper die de hoogste voorrang krijgt.

Rest zie tijdsplanning.

Met vriendelijke groet / Kind regards,

10.2.e

**Kloosterboer**



Phone: +31 (0)118 10.2.e

Direct: +31 (0)118- -----

Mobile: +31 (0)6- 10.2.e

E-mail: 10.2.e @kloosterboer.nl

Kloosterboer Vlissingen B.V.

P.O. Box 66

4380 AB Vlissingen

The Netherlands

Website: [kloosterboer.com](http://kloosterboer.com)

Please notice our office will be closed on the following national holidays:

Thursday 10th of May 2018 (Ascension Day)

Monday 21st of May 2018 (Whit Monday)

Van: 10.2.e  
Aan: 10.2.e @fluidor.com>  
Datum: 18-05-2018 14:03  
Onderwerp: RE: Betr: RE: Aanpassingen planning afvullijn Z603

---

Hierbij,



Taaknaam	20 13 m	21 18 m	22 23 m	23 28 m	24 2 j	25 7 j	26 12 j	27 17 j	28 22 j	29 27 j	30 2 j	31 7 j	32 12 j	33 17 j
22 - <b>BM Z603 Kloosterboer vullijn + bindump</b>														
23 - BM Z603 Kloosterboer vullijn														
24 BM Z603 Demontage oude vullijn														
25 BM Z603 Opknappen vloer door kloosterboer														
26 BM Z603 Nieuwe leidingen vullijn/pomp														
27 BM Z603 plaatsen nieuwe afvullijn														
28 BM Z603 plaatsen paletizer														
29 BM Z603 Testen vullijn palitizer														
30 - <b>BM Z603 Kloosterboer Verplaatsen TBD-Fluid dumper (Z273)</b>														
31 BM Z603 Demontage TBD Fluid Dumper (Z273)														
32 BM Z603 Opknappen vloer kloosterboer + gaten wand														
33 BM Z603 Terug plaatsen TBD dumper (Z273)														
34 BM Z603 Nieuwe product leiding TBD dumper														
35 BM Z603 Testen TBD dumper														
36 - <b>BM Z603 133245 Wissel Crusher + CIM Z293-&gt;Z531</b>														
37 BM Z603 133245 Demontage Oude Crusher + CIM + rollerbaan (Z293)														
38 BM Z603 Opknappen vloer kloosterboer + gaten wand														
39 BM Z603 133245 Terug plaatsen Crusher + CIM (Z531)														
40 BM Z603 133245 Nieuwe product leiding DPRICS + CIM														
41 BM Z603 133245 Testen Crusher + CIM														
42														

Van: 10.2.e @kloosterboer.nl 10.2.e @kloosterboer.nl>

Verzonden: vrijdag 18 mei 2018 14:00

Aan: 10.2.e @fluidor.com>

Onderwerp: Betr: RE: Aanpassingen planning afvullijn Z603

10.2.e

Kun je een iets grotere planning sturen waar je tijdlijn bij in zit:)

Met vriendelijke groet / Kind regards,

10.2.e

**Kloosterboer**



Phone: +31 (0)118 10.2.e

Direct: +31 (0)118-

Mobile: +31 (0)6- 10.2.e

E-mail: 10.2.e @kloosterboer.nl

Kloosterboer Vlissingen B.V.

P.O. Box 66

4380 AB Vlissingen

The Netherlands

Website: [kloosterboer.com](http://kloosterboer.com)

Please notice our office will be closed on the following national holidays:

Thursday 10th of May 2018 (Ascension Day)

Monday 21st of May 2018 (Whit Monday)

Van: 10.2.e @fluidor.com>  
Aan: 10.2.e @kloosterboer.nl <10.2.e @kloosterboer.nl> 10.2.e  
Cc: 10.2.e @fluidor.com>, 10.2.e @fluidor.com>, @fluidor.com>,  
"10.2.e @kloosterboer.nl" <10.2.e @kloosterboer.nl>  
Datum: 18-05-2018 13:39  
Onderwerp: RE: Aanpassingen planning afvullijn Z603

Hierbij nog de lay-out.

Gr

10.2.e

Van: 10.2.e

Verzonden: vrijdag 18 mei 2018 13:38

Aan: 10.2.e @kloosterboer.nl' <10.2.e

CC: 10.2.e @fluidor.com>; 10.2.e

10.2.e @kloosterboer.nl 10.2.e

Onderwerp: RE: Aanpassingen planning afvullijn Z603

@kloosterboer.nl>

@fluidor.com) <10.2.e@fluidor.com>;

10.2.e

@fluidor.com>;

@kloosterboer.nl>

Hoi 10.2.e

In de bijlage de aangepaste lay-out met alle aansluitpunten voor de machines.

Verder aangepaste planning met focus op de TBD Fluid Dumper.

Mochten jullie nog vragen of antwoorden hebben dan hoor ik het wel.

Ik zal tijdens mijn vakantie regelmatig mijn mail bekijken en waar nodig op reageren.

## BM Z603 Kloosterboer vullijn + bindumper + C

### BM Z603 Kloosterboer vullijn

- BM Z603 Demontage oude vullijn
- BM Z603 Opknappen vloer door kloosterboer
- BM Z603 Nieuwe leidingen vullijn/pomp
- BM Z603 plaatsen nieuwe afvullijn
- BM Z603 plaatsen paletizer
- BM Z603 Testen vullijn palitizer

### BM Z603 Kloosterboer Verplaatsen TBD-Fluid dumper (Z273)

- BM Z603 Demontage TBD Fluid Dumper (Z273)
- BM Z603 Opknappen vloer kloosterboer + gaten wand
- BM Z603 Terug plaatsen TBD dumper (Z273)
- BM Z603 Nieuwe product leiding TBD dumper

BM Z603 Testen TBD dumper

### BM Z603 133245 Wissel Crusher + CIM Z293->Z531

- BM Z603 133245 Demontage Oude Crusher + CIM + rollerbaan (Z293)
- BM Z603 Opknappen vloer kloosterboer + gaten wand
- BM Z603 133245 Terug plaatsen Crusher + CIM (Z531)
- BM Z603 133245 Nieuwe product leiding DPRICS + CIM
- BM Z603 133245 Testen Crusher + CIM

BM Z603 Demontage oude vullijn (voorstel). 10.2.e

10.2.e

BM Z603 Opknappen vloer door kloosterboer

BM Z603 Nieuwe leidingen vullijn/pomp

BM Z603 plaatsen nieuwe afvullijn

10.2.e

BM Z603 plaatsen paletizeer machine

BM Z603 Testen vullijn p

BM Z603 Demontage dumper Z273 (voorstel). 10.2.e

10.2.e

BM Z603 Opknappen vloer kloosterboer + gaten wand

BM Z603 Terug plaatsen TBD dumper (Z273) 10.2.e

10.2.e

BM Z603 Nieuwe product leiding TBD dumper 10.2.e

BM Z603 testen TBD dumper Daarna in bedrijf met tijdelijke slang 10.2.e

montage Oude Crusher + CIM + rollerbaan (Z293) 10.2.e

10.2.e

BM Z603 Opknappen vloer kloosterboer + gaten wand...

BM Z603 133245 Terug plaatsen Crusher + CIM + Aanpassen delen (Z531)...

10.2.e

BM Z603 133245 Nieuwe product leiding DPRICS + CIM

10.2.e

BM Z603 133245 Testen Crusher + CIM

Gr

10.2.e



Fluidor Equipment B.V.

10.2.e

Fluidor Equipment BV

Ramgatseweg 25

4941 VN

The Netherlands

Tel: +31 (0) 10.2.e

Fax: +31 (0)

-----  
Email: 10.2.e @fluidor.com

internet : [www.fluidor.com](http://www.fluidor.com)

"e-mail disclaimer:

This message (including any attachments) is confidential and may be privileged. If you have received it by mistake please notify the sender by return e-mail and delete this message from your system. Any unauthorised use or dissemination of this message in whole or in part is strictly prohibited. Please note that e-mails are susceptible to change. Fluidor shall not be responsible nor liable for the proper and complete transmission of the information contained in this communication nor for any delay in its receipt or damage to your system. Fluidor does not guarantee that the integrity of this communication has been maintained nor that this communication is free of viruses, interceptions or interference."

 Please consider the environment before printing this e-mail

Van: 10.2.e

Verzonden: donderdag 17 mei 2018 20:35

Aan: 10.2.e @kloosterboer.nl' <10.2.e

@kloosterboer.nl> 10.2.e

@kloosterboer.nl

cc: 10.2.e @fluidor.com>; 10.2.e  
Onderwerp: Aanpassingen planning afvullijn Z603

@fluidor.com) 10.2.e @fluidor.com>; 10.2.e

@fluidor.com>

Hoi 10.2.e en 10.2.e

Ik heb nog even gekeken de planning.

Onze voorkeur zou zijn om de zaak niet te verschuiven naar September en vast te houden aan de huidige planning.

Dit heeft te maken met inzet van mensen (ook van toeleverancier paletizer), ander projecten en ruimte binnen het bedrijf.

We begrijpen de gedachte van jullie kant dat eerst de andere machine volledig inzetbaar moet zijn.

Wellicht dat jullie nog willen wachten tot de test van volgende week donderdag.

Dit zou dan wel betekenen dat we dan 1 week door moeten schuiven omdat er nu eenmaal zaken geregeld en vastgezet moeten worden die niet in 1 week te regelen zijn.

Ik heb ook nog gekeken naar de bestaande TBD Fluid omdat dit de belangrijkste machine voor jullie zou zijn.

In mijn ogen kunnen we het zo regelen dat deze machine maar 2 ½ week buiten bedrijf is door deze als laatste af te breken en als eerste weer op te bouwen.

Graag hoor ik of jullie hier mogelijkheden in zien.

Ik zal morgen proberen de complete lay-out van de machines in plant B op te sturen.

Eventueel een aangepaste planning gefocust op de TBD Fluid.

Alvast bedankt.

Gr

10.2.e



**Fluidor Equipment B.V.**

-----  
10.2.e



Fluidor Equipment BV

Ramgatseweg 25

4941 VN

The Netherlands

Tel: +31 (0) 10.2.e

Fax: +31 (0)

Email: 10.2.e @fluidor.com

internet : [www.fluidor.com](http://www.fluidor.com)

"e-mail disclaimer:

This message (including any attachments) is confidential and may be privileged. If you have received it by mistake please notify the sender by return e-mail and delete this message from your system. Any unauthorised use or dissemination of this message in whole or in part is strictly prohibited. Please note that e-mails are susceptible to change. Fluidor shall not be responsible nor liable for the proper and complete transmission of the information contained in this communication nor for any delay in its receipt or damage to your system. Fluidor does not guarantee that the integrity of this communication has been maintained nor that this communication is free of viruses, interceptions or interference."

 Please consider the environment before printing this e-mail

Van: 10.2.e

Verzonden: woensdag 9 mei 2018 11:38

Aan: 10.2.e @kloosterboer.nl' <10.2.e @kloosterboer.nl>

Onderwerp: RE: planning afvullijn

Ho 10.2.e

Hierbij overzicht van voorlopige gewijzigde planning betreffende de Vullijn, verplaatsing TBD Dumper en omwisselen crusher.  
Een en ander zoals ook deze morgen telefonisch besproken.

Taaknaam	14-5	21-5	28-5	4-6	11-6	18-6	25-6	2-7	9-7	16-7	23-7	30-7	6-8	13-8
<b>BM Z603 Kloosterboer vullijn + bindumper + Crusher</b>														
- BM Z603 Kloosterboer vullijn														
BM Z603 Demontage oude vullijn														
BM Z603 Opknappen vloer door kloosterboer														
BM Z603 Nieuwe leidingen vullijn/pomp														
BM Z603 plaatsen nieuwe afvullijn														
BM Z603 plaatsen palletizer														
BM Z603 Testen vullijn palletizer														
- BM Z603 Kloosterboer Verplaatsen dumper (Z273)														
BM Z603 Demontage Dumper (Z273)														
BM Z603 Opknappen vloer kloosterboer + gaten wand														
BM Z603 Terug plaatsen TBD dumper (Z273)														
BM Z603 Nieuwe product leiding TBD dumper														
BM Z603 Testen dumper														
- BM Z603 133245 Wissel Crusher + CIM Z293->Z531														
BM Z603 133245 Demontage Oude Crusher + CIM + rollerbaan (Z293)														
BM Z603 Opknappen vloer kloosterboer + gaten wand														
BM Z603 133245 Terug plaatsen Crusher + CIM (Z531)														
BM Z603 133245 Aanpassen leidingen														
BM Z603 133245 Testen Crusher + CIM														

Komende woensdag wil ik dan langs komen om de definitieve positie en lay-out met je vast te leggen.

We kunnen dan details bepalen zoals bordes positie, open positie, lengte invoer etc.

Hierna kunnen we dan de definitieve lay-out tekening met utiliteiten maken inclusief posities van muur doorvoeren voor dumper en crusher.

Laat even weten of de planning wat jullie betreft zo kan en of ik komende woensdag terecht kan (rond 8:00 daar).

Alvast bedankt.

Gr

10.2.e



Van: 10.2.e

Verzonden: donderdag 1 februari 2018 8:54

Aan: 10.2.e @kloosterboer.nl' · 10.2.e @kloosterboer.nl>

CC: 10.2.e @fluidor.com' 10.2.e @fluidor.com> 10.2.e @kloosterboer.nl' · 10.2.e @kloosterboer.nl>;

10.2.e @kloosterboer.nl; 10.2.e @kloosterboer.nl' <10.2.e @kloosterboer.nl>

Onderwerp: RE: planning afvullijn

Hoi 10.2.e

Ik had onderstaand planningsvoorstel van jou gehad op 22 Jan deze had ik in onze algemene planning opgenomen.

*Ik wil voorstellen om 24-25 mei (donderdag en vrijdag van week 21) te beginnen met het afbreken van de oude afvullijn en bindumper.*

*In week 22 (28 mei-3 juni) kan de vloer worden gedaan*

*In week 23 (4 juni- 10 juni) kan de bindumper worden teruggeplaatst (en kan de crusher weer gebruikt worden)*

*In week 24 en 25 (11 juni-24 juni) kan de nieuwe afvullijn geplaatst worden*

*In week 26 afwerken en testen.*

Volgens mij is deze vergelijkbaar.

Hieronder onze voorlopige planning voor de vullijn bij jullie op locatie:

Taaknaam

## BM Z603 Kloosterboer vullijn + verp

### - BM Z603 Kloosterboer vullijn

BM Z603 Demontage oude vullijn

BM Z603 Opknappen vloer door kloosterboer

BM Z603 Nieuwe leidingen dumper/pomp

BM Z603 plaatsen nieuwe afvullijn

BM Z603 plaatsen paletizer

BM Z603 Testen vullijn palitizer

### - BM Z603 Kloosterboer Verplaatsen dumper (Z273)

BM Z603 Demontage Dumper (Z273)

BM Z603 Opknappen vloer kloosterboer + gaten wand

BM Z603 Terug plaatsen dumper (Z273)

BM Z603 Nieuwe product leiding dumper

BM Z603 Testen dumper

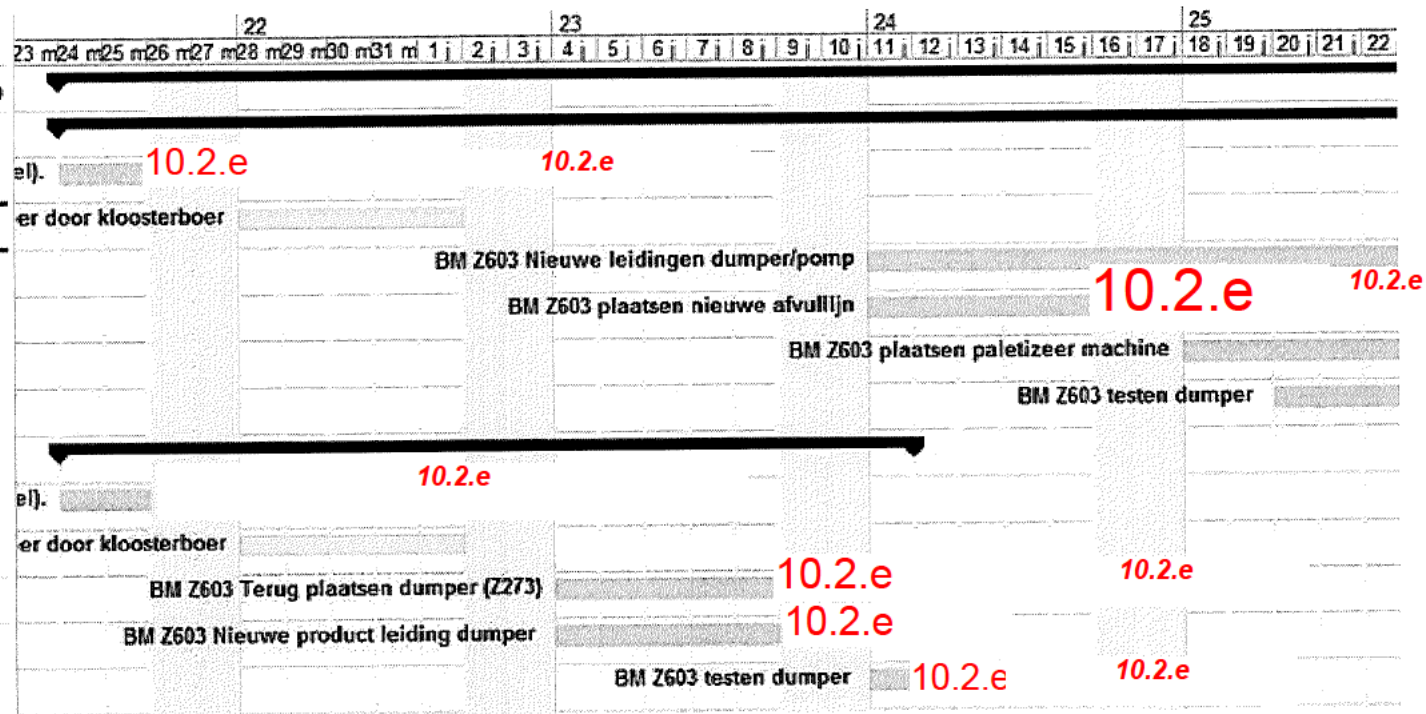

Gr

10.2.e



Fluidor Equipment B.V.

10.2.e

Fluidor Equipment B.V.

Tel: +31 (0)16

Fax: +31 (0)16

Email: 10.2.e @fluidor.com  
internet : [www.fluidor.com](http://www.fluidor.com)

Van: 10.2.e

Verzonden: maandag 29 januari 2018 11:56

Aan: 10.2.e @fluidor.com>

Onderwerp: Fwd: planning afvullijn

Hoi 10.2.e

Graag direct met 10.2.e dit bespreken!

Succes!

Kind regards,

10.2.e

Fluidor Equipment BV

Sent from my iPhone

Begin doorgestuurd bericht:

Van: 10.2.e @kloosterboer.nl>

Datum: 29 januari 2018 om 11:41:09 CET

Aan: 10.2.e @fluidor.com>

Kopie: <10.2.e @kloosterboer.nl>, <10.2.e @kloosterboer.nl> 10.2.e @kloosterboer.nl>

Onderwerp: planning afvullijn

Goedemorgen 10.2.e,

We willen pas starten met de nieuwe afvullijn als de nieuwe drum-bindumper volledig in gebruik is genomen en na een paar weken verder met het volgende project

Ons voorstel is:

- Donderdag 24 en Vrijdag 25 mei afbreken oude afvullijn en tijdelijk weghalen Tote-bindumper.(week 21)
- Week 22 is voor vernieuwen vloer
- Week 23 kan de Tote bin dumper weer teruggeplaatst worden en de nieuwe afvullijn opgebouwd worden.

In jouw offerte staat:

- a. 1 week terugplaatsen Tote bindumper en
- b. montage Afvullijn 2 weken en 1 week afwerking

Mijn vraag is nog of a. en b. na elkaar zijn gepland of dat dit gelijktijdig is?

Graag reactie op deze planning zodat ik dit ook aan de partij voor het vernieuwen van de vloer kan bevestigen

Met vriendelijke groet / Kind regards,

10.2.e

**Kloosterboer**



Phone: +31 (0)118 10.2.e

Direct: +31 (0)118

Mobile: +31 (0)6- 10.2.e

E-mail: 10.2.e @kloosterboer.nl

Kloosbeheer Vlissingen B.V.

P.O. Box 66

4380 AB Vlissingen

The Netherlands

Website: [kloosterboer.com](http://kloosterboer.com)

[bijlage "18033A3.pdf" is verwijderd door 10.2.e 'Vlissingen/KLOOSTERBOER]

# 10.2.e

---

**Van:** 10.2.e  
**Verzonden:** woensdag 11 juli 2018 23:23  
**Aan:** 10.2.e  
**Onderwerp:** FW: Betr: Betr: RE: Betr: RE: Aanpassingen planning afvullijn Z603

---

**Van** 10.2.e @kloosterboer.nl [mailto:10.2.e @kloosterboer.nl]  
**Verzonden:** donderdag 31 mei 2018 19:26  
**Aan:** 10.2.e @paree.nl>  
**CC:** 10.2.e @kloosterboer.nl; 10.2.e @fluidor.com  
**Onderwerp:** RE: Betr: Betr: RE: Betr: RE: Aanpassingen planning afvullijn Z603

Goedenavond 10.2.e  
Het gaat door volgende week. 10.2.e komt met zijn mannen om 8 uur.  
De afvullijn kan dan direct afgekoppeld worden en vanaf maandag 12 uur de vaten dumper.  
De bindumper blijft afhankelijk van de planning tot maximaal woensdag in gebruik.  
Prettige avond vast en bel je morgen nog wel even

Mvg  
10.2.e

Verzonden vanuit IBM Verse

10.2.e --- RE: Betr: Betr: RE: Betr: RE: Aanpassingen planning afvullijn Z603 ---

**Van:** 10.2.e @paree.nl>  
**Aan:** 10.2.e @kloosterboer.nl, 10.2.e @kloosterboer.nl  
**Cc:** 10.2.e @fluidor.com  
**Datum:** do, 31 mei 2018 18:53  
**Onderwerp:** RE: Betr: Betr: RE: Betr: RE: Aanpassingen planning afvullijn Z603

---

10.2.e

Kan je nog laten weten of ik voor volgende week nog **10.2.e** moet regelen om een en ander af te koppelen?

Groet  
**10.2.e**

From **10.2.e** [@kloosterboer.nl](mailto:@kloosterboer.nl) · **10.2.e** [@kloosterboer.nl](mailto:@kloosterboer.nl)>  
Sent: maandag 28 mei 2018 10:32  
To: **10.2.e** [@kloosterboer.nl](mailto:@kloosterboer.nl)  
Cc: **10.2.e** [@fluidor.com](mailto:@fluidor.com); **10.2.e** [@paree.nl](mailto:@paree.nl)>; **10.2.e** [@fluidor.com](mailto:@fluidor.com); **10.2.e** [@fluidor.com](mailto:@fluidor.com); **10.2.e** [@fluidor.com](mailto:@fluidor.com);  
**10.2.e** [@kloosterboer.nl](mailto:@kloosterboer.nl); **10.2.e** [@kloosterboer.nl](mailto:@kloosterboer.nl)  
Subject: Betr: Betr: RE: Betr: RE: Aanpassingen planning afvullijn Z603

Goedemorgen,

Planning is en blijft kritisch. Deze week gaan we de combi maximaal belasten en zien of hij het aan kan. Vanmorgen toch weer aantal problemen waardoor proces stagneert. In de loop van deze week zullen we final call maken.

Met vriendelijke groet / Kind regards,

**10.2.e**

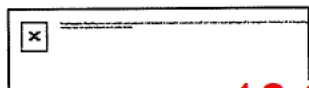

Phone: +31 (0)118 **10.2.e**  
Direct: +31 (0)118  
Mobile: +31 (0) **10.2.e**  
E-mail **10.2.e** [@kloosterboer.nl](mailto:@kloosterboer.nl)

Kloosterboer Vlissingen B.V.  
P.O. Box 66  
4380 AB Vlissingen  
The Netherlands  
Website: [kloosterboer.com](http://kloosterboer.com)

Please notice our office will be closed on the following national holidays:

Thursday 10th of May 2018 (Ascension Day)  
Monday 21st of May 2018 (Whit Monday)

10.2.e  
Van: Vlissingen/KLOOSTERBOER  
Aan: 10.2.e  
Cc: 10.2.e @fluidor.com>, 10.2.e @paree.nl  
10.2.e /lissingen/KLOOSTERBOER@KLOOSTERBOER, 10.2.e @fluidor.com>, 10.2.e @fluidor.com>, 10.2.e @kloosterboer.nl" <10.2.e @kloosterboer.nl>, 10.2.e  
Datum: 25-05-2018 13:10  
Onderwerp: Betr: RE: Betr: RE: Aanpassingen planning afvullijn Z603

---

Goedemiddag 10.2.e

Bij deze wil ik jullie bevestigen dat we toch hebben besloten om verder te gaan met het project van de nieuwe afvullijn zoals in beschreven in de onderstaande planning van 10.2.e

Dit houdt in week 23 demontage blend B met de bindumper als laatste.  
Week 24 zal de vloer worden vernieuwd  
Week 25 start opbouw lijnen met de bindumper die de hoogste voorrang krijgt.  
Rest zie tijdsplanning.

Met vriendelijke groet / Kind regards,  
10.2.e

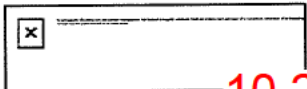

Phone: +31 (0)118 10.2.e  
Direct: +31 (0)118  
Mobile: +31 (0)6-10 2 e  
E-mail: 10.2.e @kloosterboer.nl

Kloosterboer Vlissingen B.V.  
P.O. Box 66  
4380 AB Vlissingen  
The Netherlands  
Website: [kloosterboer.com](http://kloosterboer.com)

Please notice our office will be closed on the following national holidays:

Thursday 10th of May 2018 (Ascension Day)

Monday 21st of May 2018 (Whit Monday)

Van: 10.2.e@fluidor.com>  
Aan: 10.2.e@kloosterboer.nl" <10.2.e@kloosterboer.nl>  
Datum: 18-05-2018 14:03  
Onderwerp: RE: Betr: RE: Aanpassingen planning afvullijn Z603

---

10.2.e



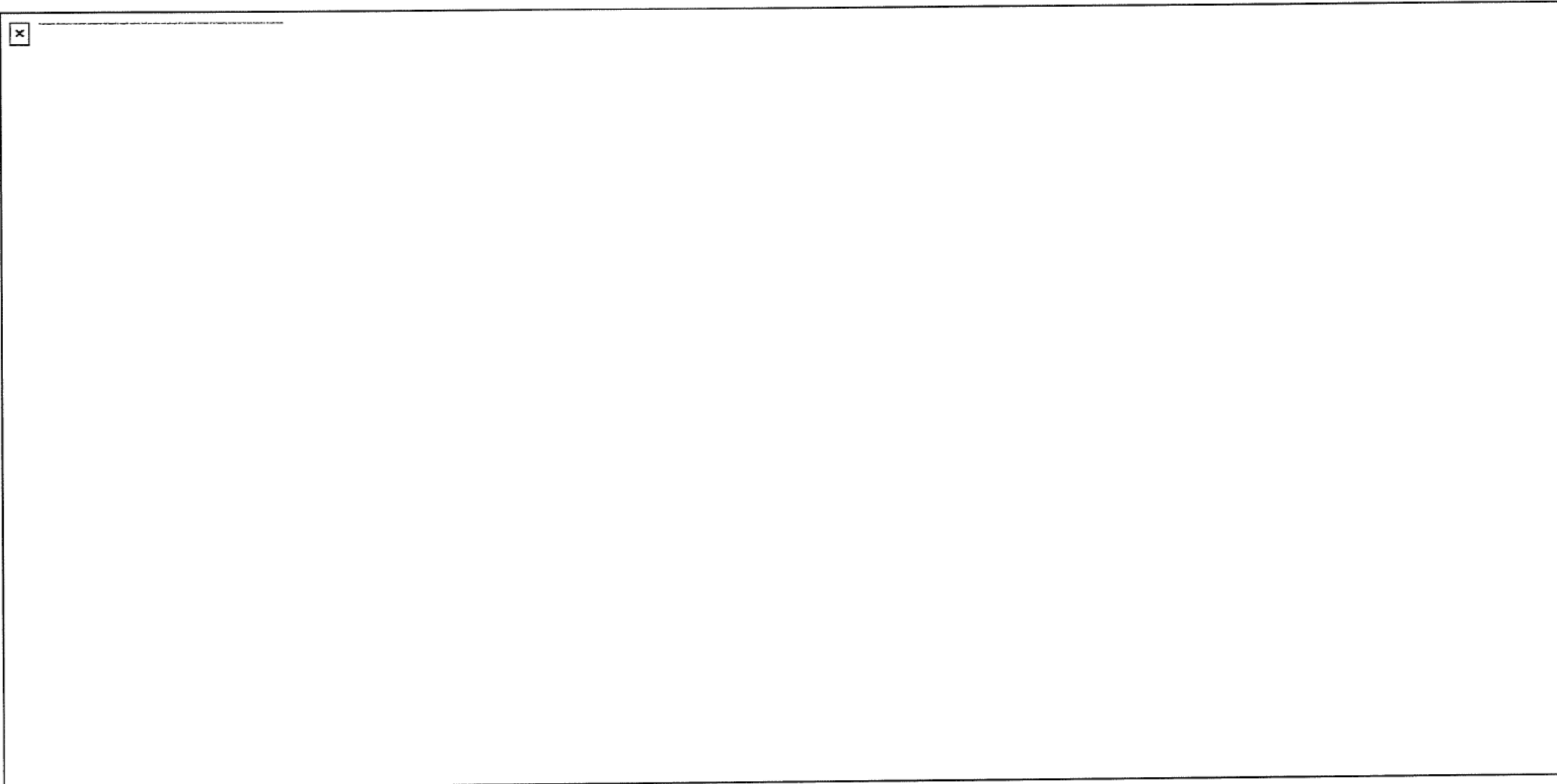

Van: 10.2.e @kloosterboer.nl · 10.2.e @kloosterboer.nl>

Verzonden: vrijdag 18 mei 2018 14:00

Aan: 10.2.e <10.2.e @fluidor.com>

Onderwerp: Betr: RE: Aanpassingen planning afvullijn Z603

10.2.e

Kun je een iets grotere planning sturen waar je tijdlijn bij in zit:)

Met vriendelijke groet / Kind regards,

10.2.e



Phone: +31 (0)118-10.2.e

Direct: +31 (0)118-

Mobile: +31 (0)6-10.2.e

E-mail: 10.2.e @kloosterboer.nl

Kloosterboer Vlissingen B.V.

P.O. Box 66

4380 AB Vlissingen

The Netherlands

Website: [kloosterboer.com](http://kloosterboer.com)

Please notice our office will be closed on the following national holidays:

Thursday 10th of May 2018 (Ascension Day)

Monday 21st of May 2018 (Whit Monday)

Van: 10.2.e

Aan: 10.2.e

Cc: 10.2.e

10.2.e

Datum: 18-05-2018 13:39

Onderwerp: RE: Aanpassingen planning afvullijn Z603

@fluidor.com>

@kloosterboer.nl" . 10.2.e

@kloosterboer.nl>

@fluidor.com> 10.2.e

@fluidor.com>, 10.2.e

@fluidor.com> ,

@kloosterboer.nl" <10.2.e

@kloosterboer.nl>

Hierbij nog de lay-out.

Gr

10.2.e

Van: 10.2.e

Verzonden: vrijdag 18 mei 2018 13:38

Aan: 10.2.e @kloosterboer.nl' <10.2.e

CC: 10.2.e @fluidor.com>; 10.2.e

10.2.e @kloosterboer.nl' <10.2.e

Onderwerp: RE: Aanpassingen planning afvullijn Z603

@kloosterboer.nl>

@fluidor.com) <10.2.e @fluidor.com>; 10.2.e

@kloosterboer.nl>

@fluidor.com>;

Hoi 10.2.e

In de bijlage de aangepaste lay-out met alle aansluitpunten voor de machines.

Verder aangepaste planning met focus op de TBD Fluid Dumper.

Mochten jullie nog vragen of antwoorden hebben dan hoor ik het wel.

Ik zal tijdens mijn vakantie regelmatig mijn mail bekijken en waar nodig op reageren.

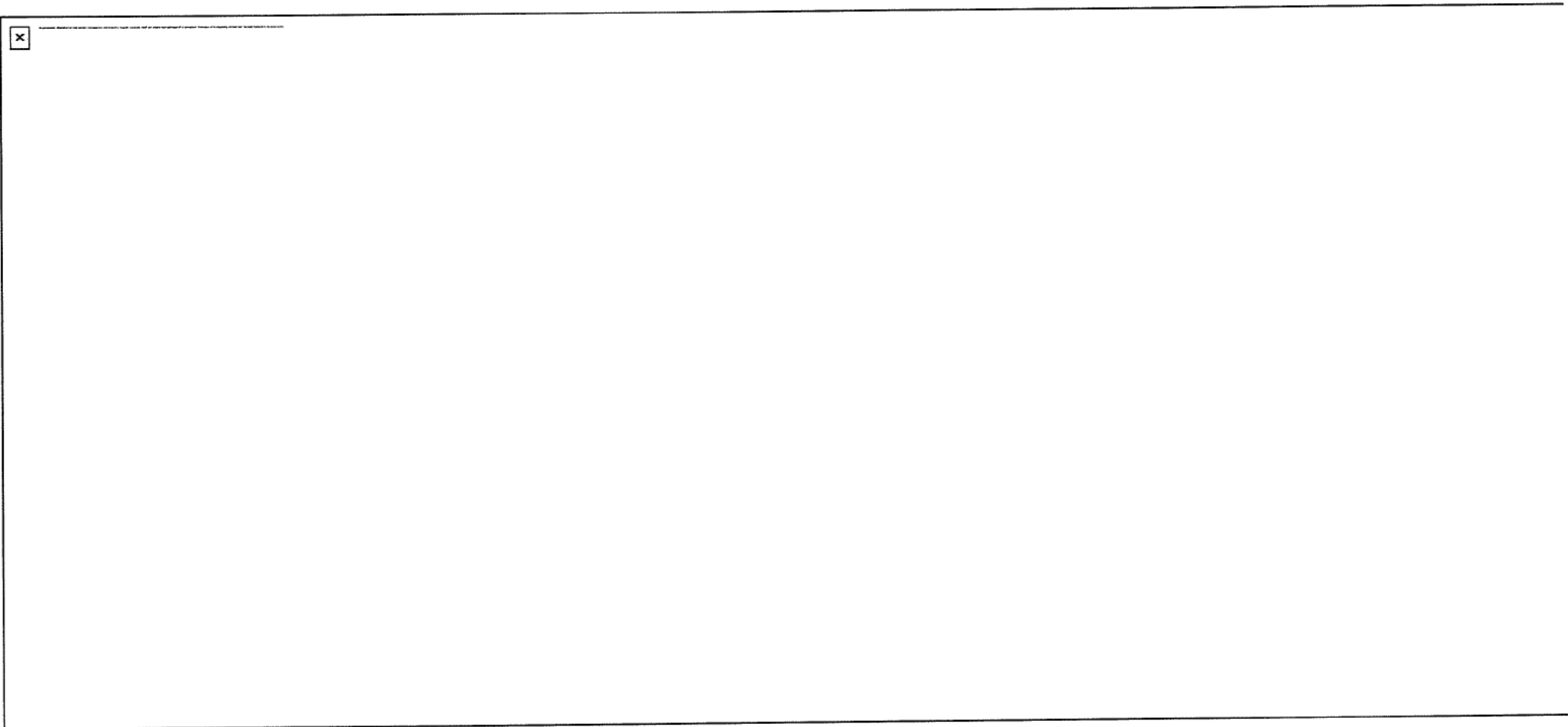

Gr

10.2.e

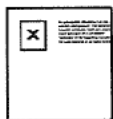

**Fluidor Equipment B.V.**

---

10.2.e

Fluidor Equipment BV

Ramgatseweg 25

4941 VN

The Netherlands

Tel: +31 (0)

Fax: +31 (0)

Email: 10.2.e @fluidor.com  
internet : [www.fluidor.com](http://www.fluidor.com)

"e-mail disclaimer:

This message (including any attachments) is confidential and may be privileged. If you have received it by mistake please notify the sender by return e-mail and delete this message from your system. Any unauthorised use or dissemination of this message in whole or in part is strictly prohibited. Please note that e-mails are susceptible to change. Fluidor shall not be responsible nor liable for the proper and complete transmission of the information contained in this communication nor for any delay in its receipt or damage to your system. Fluidor does not guarantee that the integrity of this communication has been maintained nor that this communication is free of viruses, interceptions or interference."

 Please consider the environment before printing this e-mail

Van 10.2.e

Verzonden: donderdag 17 mei 2018 20:35

Aan 10.2.e @kloosterboer.nl 10.2.e

@kloosterboer.nl> 10.2.e @kloosterboer.nl

cc: 10.2.e @fluidor.com>; 10.2.e  
Onderwerp: Aanpassingen planning afvullijn Z603

@fluidor.com) · 10.2.e @fluidor.com> 10.2.e

@fluidor.com>

Ho 10.2.e e 10.2.e

Ik heb nog even gekeken de planning.

Onze voorkeur zou zijn om de zaak niet te verschuiven naar September en vast te houden aan de huidige planning.

Dit heeft te maken met inzet van mensen (ook van toeleverancier paletizer), ander projecten en ruimte binnen het bedrijf.

We begrijpen de gedachte van jullie kant dat eerst de andere machine volledig inzetbaar moet zijn.

Wellicht dat jullie nog willen wachten tot de test van volgende week donderdag.

Dit zou dan wel betekenen dat we dan 1 week door moeten schuiven omdat er nu eenmaal zaken geregeld en vastgezet moeten worden die niet in 1 week te regelen zijn.

Ik heb ook nog gekeken naar de bestaande TBD Fluid omdat dit de belangrijkste machine voor jullie zou zijn.

In mijn ogen kunnen we het zo regelen dat deze machine maar 2 ½ week buiten bedrijf is door deze als laatste af te breken en als eerste weer op te bouwen.

Graag hoor ik of jullie hier mogelijkheden in zien.

Ik zal morgen proberen de complete lay-out van de machines in plant B op te sturen.

Eventueel een aangepaste planning gefocust op de TBD Fluid.

Alvast bedankt.

Gr

10.2.e

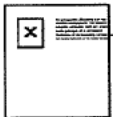

**Fluidor Equipment B.V.**

10.2.e

Fluidor Equipment BV

Ramgatseweg 25

4941 VN

The Netherlands

Tel: +31 (0)

Fax: +31 (0)

Email: 10.2.e @fluidor.com

internet : [www.fluidor.com](http://www.fluidor.com)

"e-mail disclaimer:

This message (including any attachments) is confidential and may be privileged. If you have received it by mistake please notify the sender by return e-mail and delete this message from your system. Any unauthorised use or dissemination of this message in whole or in part is strictly prohibited. Please note that e-mails are susceptible to change. Fluidor shall not be responsible nor liable for the proper and complete transmission of the information contained in this communication nor for any delay in its receipt or damage to your system. Fluidor does not guarantee that the integrity of this communication has been maintained nor that this communication is free of viruses, interceptions or interference."

 Please consider the environment before printing this e-mail

Van 10.2.e

Verzonden: woensdag 9 mei 2018 11:38

Aan: 10.2.e @kloosterboer.nl 10.2.e @kloosterboer.nl>

Onderwerp: RE: planning afvullijn

Hoi 10.2.e

Hierbij overzicht van voorlopige gewijzigde planning betreffende de Vullijn, verplaatsing TBD Dumper en omwisselen crusher.  
Een en ander zoals ook deze morgen telefonisch besproken.

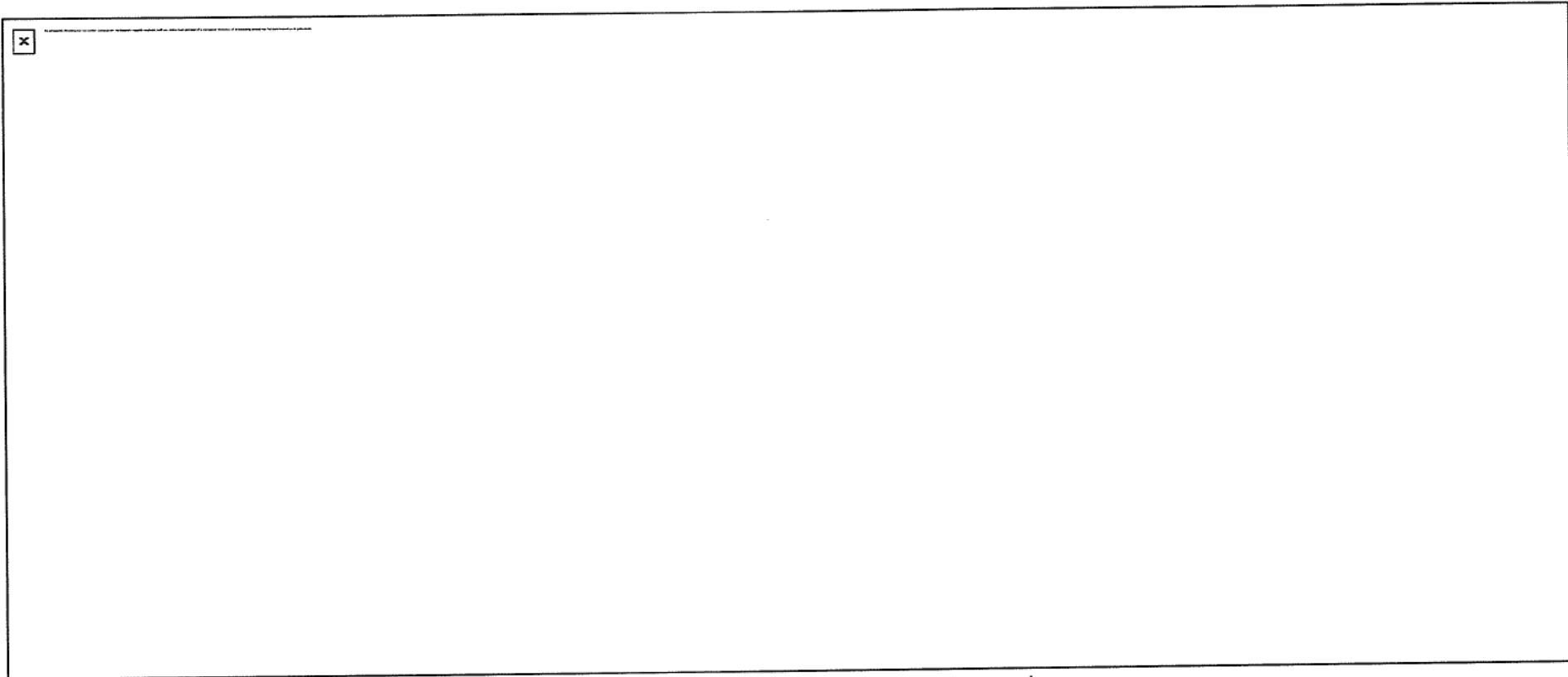

Komende woensdag wil ik dan langs komen om de definitieve positie en lay-out met je vast te leggen.

We kunnen dan details bepalen zoals bordes positie, open positie, lengte invoer etc.

Hierna kunnen we dan de definitieve lay-out tekening met utiliteiten maken inclusief posities van muur doorvoeren voor dumper en crusher.

Laat even weten of de planning wat jullie betreft zo kan en of ik komende woensdag terecht kan (rond 8:00 daar).

Alvast bedankt.

Gr

10.2.e



Van: 10.2.e

Verzonden: donderdag 1 februari 2018 8:54

Aan: 10.2.e @kloosterboer.nl' <10.2.e @kloosterboer.nl>

CC: 10.2.e @fluidor.com 10.2.e @fluidor.com>; 10.2.e @kloosterboer.nl' 10.2.e @kloosterboer.nl>;

10.2.e @kloosterboer.nl; 10.2.e @kloosterboer.nl' <10.2.e @kloosterboer.nl>

Onderwerp: RE: planning afvullijn

Hoi 10.2.e

Ik had onderstaand planningsvoorstel van jou gehad op 22 Jan deze had ik in onze algemene planning opgenomen.

*Ik wil voorstellen om 24-25 mei (donderdag en vrijdag van week 21) te beginnen met het afbreken van de oude afvullijn en bindumper.*

*In week 22 (28 mei-3 juni) kan de vloer worden gedaan*

*In week 23 (4 juni- 10 juni) kan de bindumper worden teruggeplaatst (en kan de crusher weer gebruikt worden)*

*In week 24 en 25 (11 juni-24 juni) kan de nieuwe afvullijn geplaatst worden*

*In week 26 afwerken en testen.*

Volgens mij is deze vergelijkbaar.

Hieronder onze voorlopige planning voor de vullijn bij jullie op locatie:

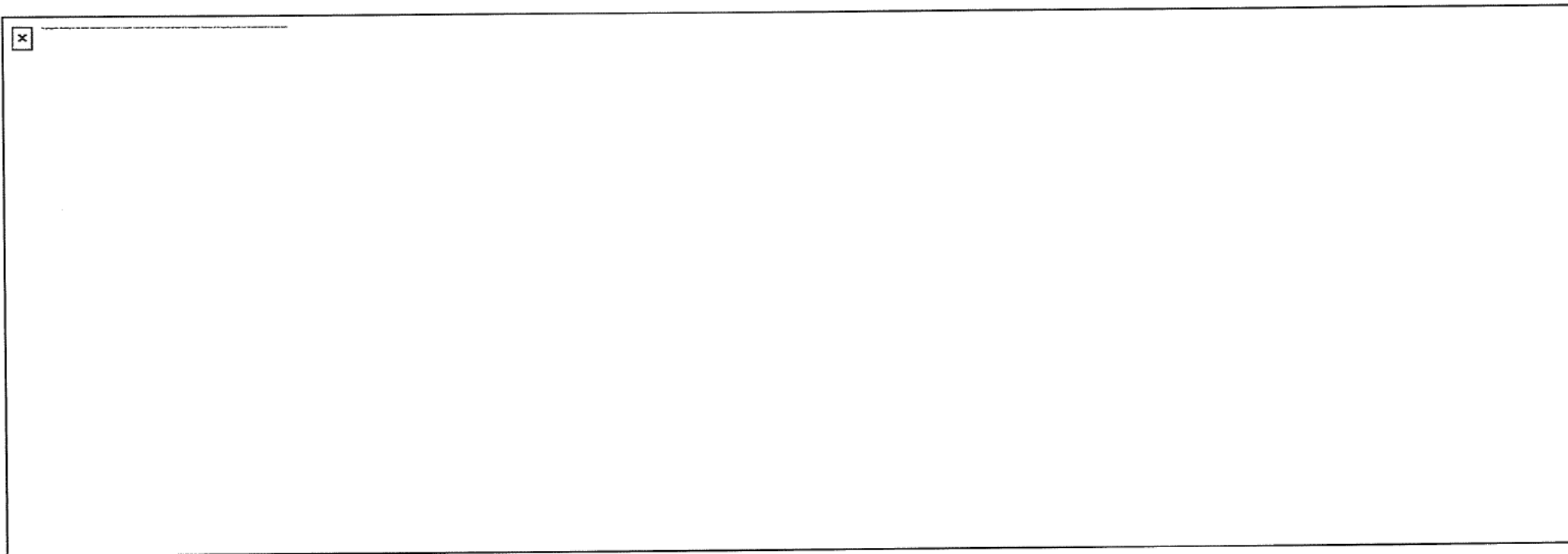

Gr

10.2.e

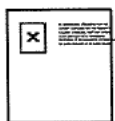

**Fluidor Equipment B.V.**

-----  
10.2.e

Fluidor Equipment BV

Tel: +31 (0) 10.2.e

Fax: +31 (0) -----

Email **10.2.e** [@fluidor.com](mailto:10.2.e@fluidor.com)  
internet : [www.fluidor.com](http://www.fluidor.com)

**Van:** **10.2.e**

**Verzonden:** maandag 29 januari 2018 11:56

**Aan:** **10.2.e** [@fluidor.com](mailto:10.2.e@fluidor.com)>

**Onderwerp:** Fwd: planning afvullijn

Hoi **10.2.e**

Graag direct met **10.2.e** dit bespreken!

Succes!

Kind regards.

**10.2.e**

Fluidor Equipment BV

Sent from my iPhone

Begin doorgestuurd bericht:

**Van:** <**10.2.e** [@kloosterboer.nl](mailto:10.2.e@kloosterboer.nl)>

**Datum:** 29 januari 2018 om 11:41:09 CET

**Aan:** **10.2.e** [@fluidor.com](mailto:10.2.e@fluidor.com)>

**Kopie:** **10.2.e** [@kloosterboer.nl](mailto:10.2.e@kloosterboer.nl)>, <**10.2.e** [@kloosterboer.nl](mailto:10.2.e@kloosterboer.nl)>, **10.2.e** [@kloosterboer.nl](mailto:10.2.e@kloosterboer.nl)>

**Onderwerp:** planning afvullijn

Goedemorgen **10.2.e**

We willen pas starten met de nieuwe afvullijn als de nieuwe drum-bindumper volledig in gebruik is genomen en na een paar weken verder met het volgende project

Ons voorstel is:

- Donderdag 24 en Vrijdag 25 mei afbreken oude afvullijn en tijdelijk weghalen Tote-bindumper.(week 21)
- Week 22 is voor vernieuwen vloer
- Week 23 kan de Tote bin dumper weer teruggeplaatst worden en de nieuwe afvullijn opgebouwd worden.

In jouw offerte staat:

a. 1 week terugplaatsen Tote bindumper en

b. montage Afvullijn 2 weken en 1 week afwerking

Mijn vraag is nog of a. en b. na elkaar zijn gepland of dat dit gelijktijdig is?

Graag reactie op deze planning zodat ik dit ook aan de partij voor het vernieuwen van de vloer kan bevestigen

Met vriendelijke groet / Kind regards,

10.2.e

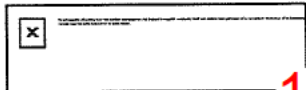

Phone: +31 (0)118-

10.2.e

Direct: +31 (0)118-

Mobile: +31 (0)6

10.2.e

E-mail: 10.2.e @kloosterboer.nl

Kloosbeheer Vlissingen B.V.

P.O. Box 66

4380 AB Vlissingen

The Netherlands

Website: [kloosterboer.com](http://kloosterboer.com)

[bijlage "18033A3.pdf" is verwijderd door 10.2.e 1/Vlissingen/KLOOSTERBOER]

# 10.2.e

---

**Van:** 10.2.e  
**Verzonden:** woensdag 11 juli 2018 23:22  
**Aan:** 10.2.e  
**Onderwerp:** FW: Elektra voedingen, oude communicatie kabels , Etc Z603.

**Van:** 10.2.e @fluidor.com]  
**Verzonden:** donderdag 7 juni 2018 10:38  
**Aan:** 10.2.e @paree.nl>; 10.2.e @kloosterboer.nl  
**CC:** 10.2.e @fluidor.com>; 10.2.e @fluidor.com>  
**Onderwerp:** Elektra voedingen, oude communicatie kabels , Etc Z603.

Hi 10.2.e, 10.2.e

Nog vene een paar zaken op een rij betreffende de voedingen en (oude) communicatie kabels.  
Waarschijnlijk zal dit wat meer duidelijkheid geven.  
Ik heb geprobeerd zoveel mogelijk samen te vatten.

## 1. Voedingen van de oude machines:

- Voeding van oude Vullijn heeft Paree los gekoppeld, kabel hangt nu langs de rechterwand en kan denk ik verwijderd worden (te klein/kort voor nieuwe situatie).
- Voeding van de Crusher heb ik los gekoppeld, mes zekeringen getrokken, deze liggen op de verdeler kast in het hokje. Kabel ligt nu in de koof boven langs de linker wand. Ik denk dat deze kabel verwijderd kan worden omdat hij te kort is voor de nieuwe machines.
- Voeding Tote-Bin dumper heb ik los gekoppeld, zekeringen in de verdeler in de tussenwand verwijderd. Wanneer we de pijp vandaag verwijderd hebben zal de kabel langs de rechter wand hangen. Voor de nieuwe positie van de Bin domper zal deze kabel te kort zijn. (Verlengen verwijderen?).

## 2. Bedieningskastjes start/stop CIP?

- Tote bin dumper: Aders in kastje doorgeknijpt en afgeplakt, kabel hangt langs rechter wand wanneer pijp vandaag verwijderd is.
- Vuller: Kastje hangt aan kabel bij rechter wand.
- Crusher: Aders in kastje doorgeknijpt en afgeplakt, kabel ligt in koof boven bij linker wand.

Mijn advies zou zijn om de CIP en eventuele productie vrijgaven niet meer via hardware signalen te laten lopen maar via een digitale verbinding Profinet (bv). Bij de nieuwe machines zit de aanvraag etc. al in onze software/display verwerkt. Op te Tote Bin is het wellicht ook mogelijk mede omdat Paree hier een nieuwe PLC heeft ingebouwd. Kloosterboer zal dit met Paree op moeten nemen zodat dit goed bekeken kan worden en voorbereid. De communicatie vanuit Kloosterboer zit

niet in onze huidige opdracht (hardware en software). Met de digitale verbinding is de flexibiliteit in de toekomst verzekerd, nu goed opzetten kan veel kosten nu en in de toekomst besparen. Bij gebruik van hardware zullen ook alle kabels vervangen moeten worden wat ook veel kosten met zich mee brengt.

**3. Kleine Koppelborden:**

- a. Klein Koppelbord bij crusher is verwijderd het is niet duidelijk of deze terug moet komen? Er is nu maar 1 crusher dus wellicht is er geen koppelbord meer nodig? Hier zal nog uitsluitsel over moeten komen. Volgens mij kan de leiding van de nieuwe crusher gelijk op het grote koppelbord en de CIP leiding wellicht ook via het grote koppelbord? De aders van de kabel naar het verzamelkastje koppelbord zijn afgeplakt en hangt nu in de koof boven linker wand, kan wellicht verwijderd?
- b. Klein Koppelbord bij Vuller zal vandaag verwijderd worden volgens mij hoeft dit koppelbord ook niet terug te komen? De aders van de kabel naar het verzamelkastje koppelbord zijn afgeplakt en kabel zal straks langs de rechter wand hangen, kan wellicht verwijderd?

**4. Diversen ander kabels:**

- a. Bij de vuller hangen nog een aantal kabels die volgens mij naar een klein kastje op de rechter wand gaan (los gemaakt en afgeplakt), volgens mij hadden deze te maken met de aansturing van de fijn en grof klep van de oude vuller, wellicht vanuit de CIP set of Pomp sturing? Ik verwacht dat deze weg kunnen, mede omdat deze pomp sturing en klep sturing in de nieuwe machine intern voorzien is eventuele communicatie met centraal systeem kan via eventuele nieuw profinet verbinding. Kabels kunnen wellicht verwijderd?
- b. Data kabel (serieel) zat aangesloten op de weeg terminal van de vuller afgeplakt en los gemaakt en hangt langs rechter wand, Ik weet niet of deze gebruikt werd en wat er gelezen werd? Wellicht kan deze verwijderd worden communicatie kan wellicht via Profinet op het nieuwe systeem.
- c. Zwarte kabel langs rechter wand zat afgeknipt in de buis, kan wellicht geheel verwijderd.
- d. Op de kast van de oude crusher stop een kastje met een teller, kabel liep door de kast. Aders geknipt en afgeplakt. Kabel ligt nu in de koof boven linker wand. Kan wellicht verwijderd worden.
- e. Vanuit de ketel komt een kabel voor vrijgave/aanvraag warmte vanuit de crusher. Aders geknipt en afgeplakt. Kabel ligt in koof boven rechter wand. Niet zeker of deze kabel terug moet (verlengd) wellicht kan dit ook via het profinet.
- f. Buiten bediening Tote Bin dumper, deze kabel losgekoppeld en afgetapt. Kabel zal straks langs rechter wand hangen, het is niet duidelijk of deze nog gebruikt wordt en of deze terug moet? Anders zal hij omgelegd moeten worden? Wellicht zou dit ook via digitaal profinet kunnen.

**5. Kasten van oude rollerbaan sturing Crusher:**

Zover ik kan zien wordt het gedeelte van de sturing nu niet meer gebruikt en zou dit verwijderd kunnen worden, complete hangkast en deel (rode montage plaat) in staande kast (hookje achter Crusher). De voeding en Profinet kabel moet alleen nog losgekoppeld. Hierbij komt kan wellicht weer ruimte vrij voor andere voedingen.

**6. Nieuwe elektra voedingen:**

- a. Lay-out met nieuwe voedingen is eerder verstuurd. Exacte kabel traject moet wellicht nog bekeken worden. Mochten er nog vragen zijn over de voedingen laat het dan even weten.
- b. In week 25 zullen we in ieder geval de Bin dumper weer terug moeten zetten, hier zal dan in ieder geval een voeding moeten zijn eventueel tijdelijk. Communicatie indien nodig kunnen we eventueel tijdelijk overbruggen.
- c. Leidingwerk en leidingen brug zullen later pas gelegd worden omdat de product aansluiting in eerste instantie via een slang zal lopen.

Tot zover de samenvatting.

Geef even opmerkingen of vragen door.

Gr

10.2.e



**Fluidor Equipment B.V.**

10.2.e

Ramgatseweg 25

4941 VN

The Netherlands

Tel: +31 (0) 10.2.e

Mob: +31 (0) 6

Fax: +31 (0) 1

Email: 10.2.e @fluidor.com

internet : [www.fluidor.com](http://www.fluidor.com)

"e-mail disclaimer:

This message (including any attachments) is confidential and may be privileged. If you have received it by mistake please notify the sender by return e-mail and delete this message from your system. Any unauthorised use or dissemination of this message in whole or in part is strictly prohibited. Please note that e-mails are susceptible to change. Fluidor shall not be responsible nor liable for the proper and complete transmission of the information contained in this communication nor for any delay in its receipt or damage to your system. Fluidor does not guarantee that the integrity of this communication has been maintained nor that this communication is free of viruses, interceptions or interference."



Please consider the environment before printing this e-mail

## 10.2.e

---

**Van:** 10.2.e  
**Verzonden:** woensdag 11 juli 2018 23:22  
**Aan:** 10.2.e  
**Onderwerp:** FW: Blend B

**Van:** 10.2.e @kloosterboer.nl [mailto:10.2.e @kloosterboer.nl]  
**Verzonden:** maandag 11 juni 2018 14:52  
**Aan:** 10.2.e @paree.nl>  
**CC:** 10.2.e @fluidor.com  
**Onderwerp:** Blend B

Goedemiddag 10.2.e

Vandaag zijn ze begonnen met het opknappen van de vloer in de blendlocatie B.  
Volgende week maandag 18 juni begint Fluidor met het plaatsen van de bindumper en de dumpercrusher(links in de ruimte)

daarnaast hebben we aan bouwbedrijf Zeeland de opdracht gegeven om de wand rechts te voorzien van nieuwe panelen zodat de oude wand met alle vakken die niet fatsoenlijk schoon te maken zijn verleden tijd is.  
In de huidige wand zitten de spanten waar diverse leidingen (water, lucht en electraleidingen) zijn weg gewerkt.  
Maandag 18 juni komt de Nood om die vakken leeg temaken van al het leidingwerk als lucht, water, beugels etc.  
Is het mogelijk dat iemand van jullie maandag 18 juni aanwezig is om een en ander af te koppelen.

Zoals zonet ook aan de telefoon besproken kunnen wij dan ook bekijken wat er aan groepen/capaciteit beschikbaar is om Fluidor te voorzien van stroomaanvoer en datacommunicatie

Met vriendelijke groet / Kind regards,

10.2.e

**Kloosterboer**



Phone: +31 (0)118 10.2.e  
Direct: +31 (0)118-



Mobile: +31 (0)6-10.2.e  
E-mail: 10.2.e [@kloosterboer.nl](mailto:10.2.e@kloosterboer.nl)

Kloosbeheer B.V.  
P.O. Box 66  
4380 AB Vlissingen  
The Netherlands  
Website: [kloosterboer.com](http://kloosterboer.com)

# 10.2.e

---

**Van:** 10.2.e  
**Verzonden:** woensdag 11 juli 2018 23:21  
**Aan:** 10.2.e  
**Onderwerp:** FW: Project Blend B

**Van:** 10.2.e @kloosterboer.nl [mailto:10.2.e @kloosterboer.nl]  
**Verzonden:** vrijdag 15 juni 2018 11:53  
**Aan:** 10.2.e @kloosterboer.nl; 10.2.e @kloosterboer.nl; 10.2.e@bouwbedrijfzeeland.com 10.2.e @fluidor.com; 10.2.e  
10.2.e @paree.nl> 10.2.e @tpcbv.com  
**CC:** 10.2.e @kloosterboer.nl; 10.2.e @kloosterboer.nl; 10.2.e @Kloosterboer.nl; 10.2.e @kloosterboer.nl;  
10.2.e @kloosterboer.nl; 10.2.e @kloosterboer.nl; 10.2.e @kloosterboer.nl  
**Onderwerp:** Project Blend B

Goedemorgen Allen,

Gisteren is er een waterlekkage geweest op de net aangelegde eerste laag van de nieuwe vloer.  
Dit heeft tot gevolg dat er van de eerste laag een deel moet worden afgefreesd en weer opnieuw moet worden aangebracht.  
Er is hier dus ook nieuw materiaal voor benodigd wat pas as dinsdag kan worden afgeleverd.  
De planning voor de vloer is als volgt:  
-dinsdag 19 juni evt beschadigde vloer frezen  
-woensdag 20 juni nog onbehandelde vloer schuren en opnieuw primer en de complete vloer voorzien van de eerste laag  
-donderdag 21 juni toplaag aanbrengen  
-vrijdag is de vloer beloopbaar maar pas zaterdag belastbaar.

De Nood kan gewoon maandag 18 juni starten met de wand leeghalen(met hulp van Paree)  
Bouwbedrijf Zeeland kan dinsdag 19 juni gewoon starten met het plaatsen van de nieuwe wand en evt gaten zagen iom Fluidor voor de exacte lokatie.

@10.2.e we stemmen nog wel even af volgende week voor de bekabeling etc  
@10.2.e we bespreken dinsdag wel de verdere voortgang

Zelf vertrek ik nu naar Landgraaf om te gaan genieten van Pinkpop dit weekend maar zal maandag weer fris en fruitig aanwezig zijn

Met vriendelijke groet / Kind regards,

10.2.e

**Kloosterboer**



Phone: +31 (0)118 **10.2.e**

Direct: +31 (0)119

Mobile: +31 (0)6- **10.2.e**

E-mail: **10.2.e** [@kloosterboer.nl](mailto:10.2.e@kloosterboer.nl)

Kloosbeheer B.V.

P.O. Box 66

4380 AB Vlissingen

The Netherlands

Website: [kloosterboer.com](http://kloosterboer.com)

## 10.2.e

---

**Van:** 10.2.e  
**Verzonden:** woensdag 11 juli 2018 23:20  
**Aan:** 10.2.e  
**Onderwerp:** FW: werkzaamheden blend B

**Van:** 10.2.e @kloosterboer.nl [mailto:10.2.e @kloosterboer.nl]  
**Verzonden:** donderdag 21 juni 2018 14:47  
**Aan:** 10.2.e @paree.nl>  
**Onderwerp:** werkzaamheden blend B

Goedemidda 10.2.e

Even een kleine update:

- De vloer ligt erin en alleen nog drogen tot morgen ochtend
- vrijdag is deze beloopbaar en vanaf zaterdag belastbaar.
- Vrijdag worden de gaten in de wand gezaagd voor de de invoer van de vaten naar de drumdumper en gaten voor de bindumper.
- Maandag start Fluidor.
- Woensdag is de nieuwe wand aan de rechterkant klaar.

Omdat jij meerwerk hebt dan oorspronkelijk voorzien heb ik een ander potje moeten zoeken en wil jou vragen om tot 5000 Euro de referentie 1859-IB060 te vermelden en voor de rest van het bedrag de originele referentie 1859-IB063 te vermelden.

Met vriendelijke groet / Kind regards,

10.2.e

**Kloosterboer**



Phone: +31 (0)118 10.2.e  
Direct: +31 (0)118-  
Mobile: +31 (0)6-10.2.e  
E-mail 10.2.e @kloosterboer.nl

Kloosterboer Vlissingen B.V.  
P.O. Box 66  
4380 AB Vlissingen  
The Netherlands  
Website: [kloosterboer.com](http://kloosterboer.com)

## 10.2.e

---

**Van:** 10.2.e  
**Verzonden:** woensdag 11 juli 2018 23:19  
**Aan:** 10.2.e  
**Onderwerp:** FW: status stroom voorziening en software TBD Fluid Project Plant B Kloosterboer

**Van:** 10.2.e @fluidor.com]  
**Verzonden:** dinsdag 26 juni 2018 15:21  
**Aan:** 10.2.e 10.2.e @paree.nl>; 10.2.e @kloosterboer.nl  
**CC:** 10.2.e @fluidor.com>; 10.2.e @fluidor.com> 10.2.e ?fluidor.com>  
**Onderwerp:** status stroom voorziening en software TBD Fluid Project Plant B Kloosterboer

**Ho** 10.2.e

Kan je me laten weten wat de status is van de elektra voeding voor de Tote Bin Dumper?  
Wij lopen momenteel volgens planning en zijn bezig met de opbouw van deze machine.  
Planning is dat aanstaande donderdag 10.2.e ie kant op gaat om de machine de machine testen en laatste aansluitingen te controleren.  
Kan jij aangeven of we rond die tijd ook de beloofde voeding op de machine hebben (wellicht Tijdelijk).  
Verder hebben we gekeken of we de software voor de TBD op de cloud konden vinden, helaas was dit niet het geval.  
We zien hier alleen de oude rollerbaan 189.  
Zou je de juiste software vandaag naar mij en 10.2.e (in cc) op willen sturen.

Kan je verder ook aangeven wanneer de andere voedingen voorzien zijn?  
Crusher en rollerbaan kast bij voorkeur half volgende week (kasten staan reeds op hun plaats.

Vullijn kasten zullen week 29 op zijn plaats staan en in week 30 getest worden.

@ 10.2.e

Kan jij ook de tijdelijk luchtvoeding regelen.  
Volgens mij zit er nu nog een aansluitpunt op de wand achter de crusher wellicht kan je hier aftappen.  
Product zou via een slang verlopen richting koppelbord.

Graag antwoorden aan allen in deze mail.  
Ik vertrek namelijk morgen voor een week naar Iran.

Voorlopig ga ik er nog steeds vanuit dat alles volgens eerder planning verloopt na de 1<sup>ste</sup> week verschuiving vanwege de vloer.

Alvast bedankt.

Gr

10.2.e



**Fluidor Equipment B.V.**

---

10.2.e

Fluidor Equipment BV

Ramgatseweg 25  
4941 VN

The Netherlands

Tel: +31 (0)162 10.2.e

Mob: +31 (0)6 10.2.e

Fax: +31 (0) 10.2.e

---

Email 10.2.e @fluidor.com

internet : [www.fluidor.com](http://www.fluidor.com)

"e-mail disclaimer:

This message (including any attachments) is confidential and may be privileged. If you have received it by mistake please notify the sender by return e-mail and delete this message from your system. Any unauthorised use or dissemination of this message in whole or in part is strictly prohibited. Please note that e-mails are susceptible to change. Fluidor shall not be responsible nor liable for the proper and complete transmission of the information contained in this communication nor for any delay in its receipt or damage to your system. Fluidor does not guarantee that the integrity of this communication has been maintained

nor that this communication is free of viruses, interceptions or interference."



Please consider the environment before printing this e-mail



# DIPLOMA

## VOORBEREIDEND MIDDELBAAR BEROEPSONDERWIJS

De ondergetekenden verklaren dat

..... **10.2.e** .....  
geboren ..... **10.2.e** ..... te ..... **10.2.e** .....

met gunstig gevolg heeft deelgenomen aan het eindexamen voorbereidend middelbaar beroepsonderwijs

..... **10.2.e** .....  
aan .....  
te .....

welk examen werd afgenomen volgens de voorschriften gegeven bij en krachtens artikel 29 van de Wet op het voortgezet onderwijs.

Plaats ..... **10.2.e** ..... Datum ..... **10.2.e** .....

De secretaris van het eindexamen:

De directeur:

..... **10.2.e** .....  
andtekening van ..... **10.2.e** .....  
**10.2.e**

# DIPLOMA

B E R O E P S O N D E R W I J S

*Kwalificatie*

## Monteur sterkstroominstallaties (MSI)

De ondergetekenden verklaren dat

**10.2.e**

geboren **10.2.e**

te

aan **10.2.e** het examen, afgenomen volgens de voorschriften  
gegeven bij en krachtens artikel 7.4.6 van de Wet Educatie en Beroepsonderwijs, met  
goed gevolg heeft afgelegd in de vijf aan de ommezijde vermelde examenonderdelen.

Plaats: **10.2.e**

Datum: **10.2.e**

Namens de examencommissie;

De kandidaat

**10.2.e**

**10.2.e**

Code centraal register: **10.2.e** Niveau: 2, Leerweg: Beroepsopleidende leerweg

Kenniscentrum: Kenteq

Doorhalingen en/of wijzigingen maken dit diploma ongeldig

**10.2.e**

# CIJFERLIJST

## B E R O E P S O N D E R W I J S

Kwalificatie **Monteur sterkstroominstallaties (MSI)**

10.2.e

behaald door

geboren

aan

te

Code centraal register	Naam deelkwalificatie(s) waarin examen is afgelegd	Eindcijfer(s)	
		in cijfers	in letters
50910	Veilig werken en meten in de Elektrotechniek	10.2.e	
50911	Maatschappelijk Culturele Vorming 2		
50942	Monteren/Bedraden/Installeren Woningbouw en Utiliteit		
50943	Installeren Kabelinstallaties Woningbouw en Utiliteit		
50944	Installeren Buisinstallaties Woningbouw en Utiliteit		
Uitslag: geslaagd			

Plaats:

10.2.e

Datum:

10.2.e

Namens de examencommissie,

10.2.e

De kandidaat

10.2.e

# DIPLOMA

B E R O E P S O N D E R W I J S

*Kwalificatie*

## Eerste monteur elektrische bedrijfsinstallaties (EMBI)

De ondergetekenden verklaren dat

**10.2.e**

geboren **10.2.e**  
te

aan **10.2.e** het examen, afgenomen volgens de voorschriften  
gegeven bij en krachtens artikel 7.4.6 van de Wet Educatie en Beroepsonderwijs, met  
goed gevolg heeft afgelegd in de zeven aan de ommezijde vermelde  
examenonderdelen.

Plaats: **10.2.e**

Datum: **10.2.e**

Namens de examencommissie.  
**10.2.e**

De kandidaat  
**10.2.e**

Code centraal register **10.2.e** Niveau: 3, Leerweg: Beroepsbegeleidende leerweg

Kenniscentrum: Kenteq

Doorhalingen en/of wijzigingen maken dit diploma ongeldig

**10.2.e**

# CIJFERLIJST

## B E R O E P S O N D E R W I J S

Kwalificatie **Eerste monteur elektrische bedrijfsinstallaties (EMBI)**

10.2.e

behaald door

geboren

aan het

te

Code centraal register	Naam deelkwalificatie(s) waarin examen is afgelegd	Eindcijfer(s)	
		in cijfers	in letters
50908	Maatschappelijk Culturele Vorming 3	10.2.e	
50910	Veilig werken en meten in de Elektrotechniek		
50911	Maatschappelijk Culturele Vorming 2		
50935	In bedrijf stellen en storingzoeken elektrische bedrijfsinst		
50936	Installeren en onderhouden elektrische bedrijfsinstallaties		
50938	Modificeren schakel/verdeelinrichtingen/besturingskasten		
50939	Installeren kabelinstallaties industrie		
Uitslag: geslaagd			

Plaats: 10.2.e

Datum: 10.2.e

Namens de examencommissie,  
10.2.e

De kandidaat  
10.2.e

# Diploma

Middelbaar Beroepsonderwijs

*Kwalificatie*

## Technicus Elektrische Bedrijfsinstallaties (TBI)

De ondergetekende verklaart dat

geboren **10.2.e**  
te

aan **10.2.e** het examen, afgenomen volgens de voorschriften  
gegeven bij en krachtens artikel 7.4.2 van de Wet Educatie en Beroepsonderwijs, met  
goed gevolg heeft afgelegd in de vier aan de ommezijde vermelde examenonderdelen.

Plaats: **10.2.e**

Datum: **10.2.e**

Namens de examencommissie,  
**10.2.e**

De kandidaat  
**10.2.e**

Code centraal register: **10.2.** Niveau: 4, Leerweg: Beroepsbegeleidende leerweg

Kenniscentrum: Kenteq

Doorhalingen en/of wijzigingen maken dit diploma ongeldig



# Cijferlijst

Kwalificatie **Technicus Elektrische Bedrijfsinstallaties (TBI)**  
10.2.e

behaald door

geboren

aan het

te

Code centraal register	Naam deelkwalificatie(s) waarin examen is afgelegd	Eindcijfer(s)	
		in cijfers	in letters
50883	Installeren/Onderhouden Elektrische Industriële Installaties	10.2.e	
50884	Installeren/Onderhouden Elektrische Componenten Installaties		
50890	Beheren elektrische Besturingsinstallaties op Productieniveau		
50891	Projectmanagement Elektrische Bedrijfsinstallaties		
Uitslag: geslaagd			

Plaats: 10.2.e

Datum: 10.2.e

Namens de examencommissie  
10.2.e

De kandidaat  
10.2.e



# Certificaat

De ondergetekende verklaart hierbij dat

**10.2.e**

Naam

geboren

te

heeft deelgenomen aan de toetsing behorende bij de  
deficiëntie cursus gedurende de periode

**10.2.e**

voor het vak:

## Natuurkunde

en de toets heeft afgerond met het resultaat **10.2.e**

**10.2.e**





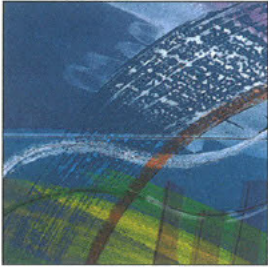

# Certificaat

De ondergetekende verklaart hierbij dat

**10.2.e**

naam

geboren

te

heeft deelgenomen aan de toetsing van de deficiëntie cursus op  
Hogeschool Zeeland gedurende de periode **10.2.e**  
**10.2.e** voor het vak:

**Wiskunde**

en de toets heeft afgerond met het resultaat **10.2.e**

**10.2.e**





# Certificaat

Naam

10.2.e

Geboortedatum

Opleiding

VCA VOL

Datum afgifte

30-03-2015

(deze pas is 10 jaar geldig)

10.2.e

Afgegeven door





VGM  
CHECKLIST  
ANNEMERS

# Diploma

Working with a mobile boom elevating work platform cat. 3B  
Werken met een mobiele boom hoogwerker, cat. 3B

Name/naam:

Date of birth/geboortedatum:

Place of birth/geboorteplaats:

Date of theory examination/datum theorie examen:

Date of practical examination/datum praktijk examen:

Date of issuance/datum uitgifte:

Place of issuance/plaats van uitgifte:

10.2.e

On behalf of the Examination Centre

10.2.e

Graduate Holder

10.2.e

Diplomanumber:

Diplomanummer:

10.2.e

The diploma is valid until:

Dit diploma is geldig tot:

3 oktober 2021

The examination was conducted  
in the following language:

Het examen is afgenomen  
in de volgende taal:

Dutch/Nederlands



EXAMENBUREAU

*This certificate is registered in the VCA Certificate Register and is only valid if the certificate number  
and personal details have been verified in the register.*

Dit diploma is geregistreerd in het Centraal Diplomaregister VCA en alleen geldig indien het diplomnummer  
en de persoonsgegevens hierin zijn geverifieerd.



Regionaal Leerbedrijf Vakwerk verklaart dat

10.2.e

10.2.e

met goed gevolg heeft deelgenomen aan de

## **Basiscursus TIG-lassen**

Datum van uitgifte:

10.2.e

Plaats van uitgifte:

Certificaatnummer:

Leerbedrijf Vakwerk  
10.2.e

Cursist

10.2.e



# BEWIJS VAN DEELNAME

De Directeur van SOBA Security Opleidingen en BOOA Training en Opleidingen,  
dhr. 10.2.e verklaart dat

10.2.e

geboren te 10.2.e op 10.2.e heeft deelgenomen aan de cursus

**NEN 3140:2015 VP**

Deze cursus werd gehouden in 10.2.e op 10.2.e

De uitvoering van de lesstof werd verzorgd door 10.2.e  
10.2.e van SOBA Security Opleidingen BV/ BOOA Training en Opleidingen.

10.2.e

De kandidaat: 10.2.e

Documentnummer: 10.2.e





# Paree Elektro-Telecom Risico-inventarisatie en Evaluatie

## Plan van Aanpak

Vestiging: Paree Elektro-Telecom

maandag 16 juli 2018

# Inhoudsopgave

1. Risico's op prioriteit
---------------------------

## 1. Risico's op prioriteit

Dit hoofdstuk bevat alle risico's die voortvloeien uit de ingevulde vragen, jst gesorteerd op risico klasse.



## Organisatie » Hulp en deskundigheid

**Situatie**

Risico	<b>Werken met Jeugdigen (16 en 17 jaar)</b>
Omschrijving	Het werken met jeugdigen is een aandachtspunt. Jongeren zijn vaak onervaren en dienen door de ervaren collega te worden begeleid. Werken met jeugdigen (16 en 17 jaar) vraagt een inspanning van de werknemersbegeleider vooraf op het gebied van veiligheid.
Risicoclassificatie	Hoog
Motivatie	Werken met jeugdige onervaren medewerkers kan leiden tot goed begeleidende tot veiligheidsschorsing

**Actie**

Gekozen aanpak	Werknemersbegeleiders aantoonbaar instrueren over begeleiding van jeugdigen op het gebied van veiligheid
Verantwoordelijke	<b>10.2.e</b>
Begindatum	1-08-2018
Einddatum	31-03-2019
Status	Gepand Actie gedefinieerd
Opmerking	Training van veiligheidsbegeleider jeugdigen opzetten en uitvoeren

**Actie**

Gekozen aanpak	Werkzaamheden niet toegestaan door jeugdigen
Verantwoordelijke	<b>10.2.e</b>
Begindatum	1-06-2018
Einddatum	31-10-2018
Status	Gepand Actie gedefinieerd
Opmerking	Lijst met niet toegestane werkzaamheden voor jeugdigen (16 en 17 jaar) - Giftige stoffen - Bestrijdingsmiddelen - Gevaarlijke stoffen, virussen of bacteriën - Werken met straling - Lawaai > 85 decibel - Trainingen met gevaar voor gezondheid - Nachtarbeid

**Actie**

Gekozen aanpak	Informerende jeugdigen over veiligheid op de werkvloer:
Verantwoordelijke	<b>10.2.e</b>
Begindatum	01-06-2018
Einddatum	30-11-2018
Status	Gepand Actie gedefinieerd
Opmerking	• Verboden werkzaamheden • Risicospecifieke procedure • Aandachtspunten jeugdigen



## Werksoorten eigen locaties » Technische werkzaamheden werkplaats/magazijn

### Situatie

#### Vraag 2. Het testen en (opnieuw) in bedrijf stellen van machines of installaties gebeurt veilig.

Er is een protocol hoe het in bedrijf stellen en testen wordt uitgevoerd (testprotocol). Dit zorgt er voor dat de medewerker zelf en ook omstanders geen gevaar kunnen lopen.

Machines en installaties worden spanningen oos en druk oos gemaakt op een manier die waarborgt dat zij niet onbedoeld kunnen worden ingeschakeld terwijl er aan gewerkt wordt.

Antwoord                      nee

Risico                          Ernstige verwondingen

Risicoklasse                Hoog

### Actie

Gekozen aanpak            Installaties worden getest en de mensen onder spanning te staan om instellingen en metingen te kunnen doen.

Hervoor dient een FAT protocol te worden gemaakt

Verantwoordelijke        **10.2.e**

Begindatum                22-07-2018

Einddatum                26-08-2018

Status                      Gepand    Actie gedefinieerd

## Organisatie » Psychosociale Arbeidsbelasting

**Situatie****Vraag 1. De druk waar medewerkers mee te maken krijgen op het werk blijft binnen acceptabele grenzen.**

Het werk is goed georganiseerd zodat medewerkers niet onder druk komen:

- doordat afspraken of uitspraken te voeren werkzaamheden onder de knijp zijn,
- de plannen onhaalbaar zijn,
- materialen ontbreken of conflicten met andere partijen ontstaan.

Werk- en rusttijden en mogelijke kansen om ver- of op te nemen bijvullen binnen de arbeidstijdenwetgeving en de CAO-afspraken of afspraken met de OR. Er wordt niet structureel overgewerkt. Dat geldt ook voor storingszaken.

Medewerkers kunnen met vragen terecht bij hun directe leidinggevende, worden via werkoverleg en personeelsvergaderingen (minimaal 2 maal per jaar) goed op de hoogte gebracht van ontwikkelingen.

Daarnaast heeft iedere medewerker tenminste jaarlijks een gesprek over zijn of haar functietoelagen, ervaringen binnen het werk en ontwikkelingsmogelijkheden (functietoelagengesprek).

Zie voor verdere informatie de Arbocatalogus het onderdeel [werken zonder stress](#).

Antwoord nee

Toelichting antwoord Bij sommige projecten is de werkdruk hoog. De plannen van de opdrachtgever zijn dan niet of moeilijk haalbaar. Hierover is wel overleg met de klant. Medewerkers zijn gedreven en willen graag voldoen aan de wens van de klant. Verzoeken worden overleg zoveel als mogelijk gehonoreerd.

Risico Overspannenheid, psychische klachten

Risicoclassificatie Middel

**Actie**

Gekozen aanpak Per jaar de verloopname en urenregistratie met overuren beoordelen en hierover in overleg gaan

Verantwoordelijke

Begindatum 01-05-2016

Einddatum 15-01-2017

Status Gereed Afgerond op 29-05-2017

Opmerking: Behandel en n toolbox

## Organisatie » Specifieke risico-beoordeling

**Situatie**

**Vraag 1. Voor werk waarbij fysieke belasting een risico vormt is de belasting nader in kaart gebracht.**

Dit geldt voor functies

- waar veel kracht gebruikt wordt,
- veel getild, gedragen geduwd en getrokken wordt,
- waar veel gekrommen moet worden
- lang in een lastige houding gewerkt wordt
- of steeds kort achter elkaar deze fide bewegingen gemaakt worden (repetitief werk).

Ook werkzaamheden waar langdurig met trand gereedschap gewerkt wordt of waar langdurig met heftrucks wordt gereden kunnen overbelasting veroorzaken.

De belasting van deze werksituaties brengt u in kaart en u bepaalt de maatregelen die hierin te treffen zijn.

Raadpleeg daarvoor de [Arbocatalogus van I&I Mens en Werk onderdeel Fysieke Belasting](#)

Antwoord nee

Toelichting antwoord Nog u toelichten

Risico Aanvullend bevestigend

Risicoclassificatie Middelen

**Actie**

Gekozen aanpak Fysieke belasting vooraf bij Kabe trekken en verplaatsen kasten aanwezig

Verantwoordelijke

Begindatum 08-05-2016

Einddatum 11-12-2016

Status Gereed Afgerond op 29-05-2017

Opmerking Gebruik hulpmiddelen en informatie over houding bij zowel kabe trekken als verplaatsen kasten

## Overig

<b>Situatie</b>		
R s co	<b>Werken met glasvezelkabel</b>	
Omschr jv ng	Paree BV werkt rege mat g met g asveze kabe . Het doe s spec f eke gevaren voor het werken met g asveze kabe te onderkennen en te beheersen. Ve ghe dsrege s voor het werken met g asveze kabe z jn opgenomen n Werk nstruct e 7.5-R	
R s cok asse	M dde	
<b>Actie</b>		
Gekozen aanpak	Werken vo gens WI 7.5-R	
Verantwoorde jke	10.2.e	
Beg ndatum	1-05-2016	
E nddatum	1-07-2016	
Status	Gereed	Afgerond op 29-05-2017

## Werksoorten eigen locaties » Basis inrichting werkplaats en magazijn

<b>Situatie</b>		
<b>Vraag 2. Werkplaats en magazijn zijn voldoende geventileerd en er heerst een goed klimaat in alle jaargetijden.</b>		
Er s vo doende vent at e met aanvoer van verse ucht. Waar verontre n g ng ontstaat ( asdamp, o eneve , e.d.) wordt d t zovee moge jk d rect v a afzu g ng afgevoerd. Er s geen tocht. In de w nter s de temperatuur n et te aag en n de zomer n et te hoog. D rect zon cht kan door zonwer ng afgeschermd worden.		
Antwoord	nee	
Toe cht ng antwoord	Vent at e rookhok en graveerapparaat d ent nog verbeterd te worden	
R s co	Luchtwegk achten, k maatk achten, hoofd p jn	
R s cok asse	M dde	
<b>Actie</b>		
Gekozen aanpak	Afzu g ng rookru mte en graveerapparaat verbeteren na onderzoek	
Verantwoorde jke	10.2.e	
Beg ndatum	1-02-2016	
E nddatum	4-12-2016	
Status	Gereed	Afgerond op 29-05-2017
Opmerk ng	Afzu g ng aangepast werk naar behoren	

## Organisatie » Specifieke risico-beoordeling

**Situatie****Vraag 4. Tegen risico's bij het werken met straling zijn afdoende maatregelen genomen.**

A s gewerkt wordt met apparatuur waar straling bij vr j kan komen (detect eapparatuur, meetapparatuur, zendapparatuur) en b jvoorbee d b j aswerk, werken met asers, open g asveze kabe d e n bedr jf s, rad oact eve bronnen, röntgenapparatuur, e.d., dan z jn er afspraken vastge egd over de bescherm ng tegen deze straling.

A s sprake s van on serende straling, dan wordt er b j de r s co-beoorde ng een stralingsdeskund ge betrokken (Bes u t Stralingsbescherm ng). Medewerkers hebben vo doende bekwaamhe d om h er mee te werken, besch kken over ju ste bescherm ngsm dde en en er z jn vo doende voorz en ngen om verspre d ng van straling tegen te gaan.

Ru mtes en apparatuur waar straling een r s co s, z jn voorz en van waarschuwingssymbolen.

Antwoord                      nee

Toe cht ng antwoord       TRA maken over d t onderwerp d ent nog te worden u tgevoerd.

R s co                              Oogbeschad g ng, stralingsz ekte

R s cok asse                      Hoog

Afw jk ng r s cok asse        Laag

Motvat e                        erken n een omgev ng met stralingsgevaar komt n et vee voor b nnen het bedr jf.  
                                      aar we werken met rad oact eve straling s d t b j de k ant EPZ sterk aan rege s gebonden en wordt  
                                      streng gecontro eerd.

**Actie**

Gekozen aanpak              Werk nstruct es maken over werken met straling.

Verantwoorde jke              **10.2.e**

Beg ndatum                      1-05-2016

E nddatum                        1-11-2018

Status                              Gep and                              Act e gedef n eerd



## Werksoorten eigen locaties » Kantoorwerkzaamheden

### Situatie

#### Vraag 3. In de kantoorruimtes is in alle seizoenen het klimaat aangenaam.

Er moet voldoende luchtverversing / ventilatie zijn om de lucht schoon te houden (graadmeter: maximaal 700 ppm CO<sub>2</sub>), met daarnaast mogelijke risico's om de temperatuur te regelen en hinderlijke tocht tegen te gaan.

Zorgen voor voldoende verse lucht in pandge kantoorruimtes is daarbij een aandachtspunt.

Let ook op dat de ondervloeren niet te koud zijn en er geen tocht is op vloer niveau.

Let op: Denk hier ook aan administratieve pekken buiten het kantoor, zoals eventuele receptiebaai (vaak tocht/kou omdat deuren de haalgt) en kantoorruimtes in magazijn/werkplaats.

Antwoord nee

Toelichting antwoord Er wordt momenteel 02-02-2016 een onderzoek naar de luchtkwaliteit op diverse pekken in het kantoor

Risico Hoofdprijs, knaakt achten

Risicoclassificatie Middelen

Afwijking risico classificatie Laag

Motivatie maatregelen zijn een mogelijk onderwerp.  
In ons bedrijfsplan is de knaatrekking redeijk onder controle

### Actie

Gekozen aanpak Onderzoek naar luchtkwaliteit begin 2016 daarna actie op verbeteren luchtkwaliteit indien nodig

Verantwoordelijke 10.2.e

Begindatum 2-02-2016

Einddatum 31-10-2016

Status Gereed Afgerond op 29-05-2017

Opmerking Actie wordt vanaf 01-02-2016

### Actie

Gekozen aanpak Onderzoek naar luchtkwaliteit en acties overnemen

Verantwoordelijke

Begindatum 7-03-2016

Einddatum 1-02-2017

Status Gereed Afgerond op 29-05-2017

Opmerking Luchtonderzoek uitgevoerd. opmerking:  
Fijters zijn ten onrechte niet opgenomen in preventief onderhoud  
Onderhoudsschema aangepast

## Werksoorten eigen locaties » Vervoer en transport (van en naar de werklocaties).

### Situatie

#### Vraag 1. De vervoersmiddelen die uw medewerkers gebruiken zijn uitgerust met goede voorzieningen en verkeren in goede staat.

Auto's en eventuele aanhangers zijn uiterst met voorzieningen die de veiligheid en veiligheid mogelijk maken.

Een eventuele aadkelp of aadkraan is uiterst met de juiste voorzieningen en is sterk genoeg voor de lasten die erop komen.

Het zicht rondom de auto is optimaal (spiegels, bijverlichting, zonodig camera).

De stoelen zijn goed verstelbaar.

Bij werk langs de weg is gezorgd voor goede zichtbaarheid en zo nodig afzetting.

Alle voorzieningen aan het voertuig functioneren naar behoren.

Voor noodgevallen zijn gevarendriehoek, brandblusser en EHBO-koffer aanwezig.

Antwoord nee

Toevoeging antwoord Brandblussers zijn niet in de bedrijfsauto's aanwezig wegens deze aanwezig op de werkvloer en de werkpauzestations of op de apparatuur.

Risico Ernstig letsel, rugkwalen

Risicoclassificatie Hoog

Afwijking risicoclassificatie Laag

Motivatie De stoelen van de vervoersmiddelen zijn goed

### Actie

Gekozen aanpak Controle op veiligheid brandblusser in bedrijfsauto.

Verantwoordelijke **10.2.e**

Begindatum 1-03-2016

Einddatum 1-07-2016

Status Gereed Afgerond op 29-05-2017

Opmerking Voor zover bekend is een brandblusser in de bedrijfsauto niet aanwezig

Maand		Afk												Totaal		Opmerking	
Naam	afk	1	2	3	4	5	6	7	8	9	10	11	12	Deeln.	%		
10.2.e	ALG	1	1	Z	1	X	1	1	X	1	N	1	1	8	80%	10.2.e	
	ALG	1	1	V	1	X	1	1	X	1	1	1	1	8	80%		
	ALG	X	X	1	1	X	1	1	X	1	1	1	1	9	100%		
	ALG	V	1	V	V	X	V	V	X	V	V	V	2	20%			
	ALG	X	X	N	N	X	1	N	X	1	N	N	3	33%			
	E-B	V	1	N	1	X	1	N	X	N	1	1	V	5	50%		
	E-B	1	1	1	1	X	X	N	1	X	N	1	1	8	80%		
	E-B	1	N	V	1	X	1	N	V	X	N	1	1	6	57%		
	E-B	1	Z	1	1	X	1	1	X	1	1	1	1	9	90%		
	E-B	1	N	V	1	X	1	1	X	1	1	1	1	8	80%		
	E-B	1	1	1	1	X	X	N	1	X	1	N	1	8	80%		
	E-B	1	1	1	1	X	X	1	V	X	X	X	X	5	83%		
	E-B	1	1	1	1	X	X	1	1	X	V	V	1	8	80%		
	E-B	Z	Z	Z	Z	X	1	N	N	X	1	1	1	5	48%		
	E-B	1	1	1	1	X	1	1	W	X	V	1	1	V	7		70%
	E-B	X	X	X	X	X	X	X	X	X	1	N	1	N	2		50%
	E-B	V	1	1	1	X	X	N	W	X	1	W	1	1	6		60%
	E-B	N	N	N	N	X	X	N	N	X	X	X	X	X	1		17%
	E-B	1	1	1	1	X	X	1	1	X	1	C	N	1	8		80%
	E-B	V	1	V	1	X	X	N	1	X	1	1	V	1	6		60%
	E-B	V	V	V	1	X	V	1	1	X	N	1	V	V	5		50%
	E-B	1	N	1	1	X	X	V	1	X	1	V	V	V	5		50%
	E-B	V	1	1	1	X	X	N	V	X	N	V	1	1	5		50%
	E-B	1	N	1	1	X	X	N	1	X	V	1	N	V	5		50%
	E-B	V	V	V	V	X	V	V	V	X	V	V	V	1	1		10%
	E-B	1	V	1	1	X	2	N	1	X	X	N	V	V	7		64%
	E-B	1	1	1	1	X	1	Z	X	X	X	X	X	X	5		91%
	E-B	1	1	1	1	X	X	N	W	X	1	1	N	1	7		70%
	E-B	1	1	N	1	X	X	X	X	X	X	X	X	X	3		67%
	E-B	N	N	1	1	X	X	N	1	X	V	V	1	1	5		50%
	E-B	1	1	N	1	X	X	N	1	X	X	N	1	1	7		70%
	E-B	1	1	Z	1	X	1	V	X	N	N	N	V	4	40%		
E-B	1	1	1	1	X	X	1	V	X	1	N	N	V	6	60%		
E-B	V	N	1	1	X	X	N	V	X	1	W	V	V	2	20%		
E-B	1	1	1	1	X	1	N	V	X	V	1	1	N	8	80%		
E-B	V	1	V	1	X	X	N	1	X	1	1	V	1	3	30%		
E-B	X	X	X	X	X	1	1	X	X	1	C	1	1	8	80%		
E-B	N	1	1	1	X	X	1	1	X	N	N	N	1	6	60%		
E-B	V	1	1	1	X	X	1	1	X	V	1	1	1	8	80%		
E-B	1	V	1	V	X	X	N	1	X	1	1	V	1	6	60%		
E-B	1	1	V	1	X	X	N	1	X	1	1	1	1	8	80%		
E-B	1	N	1	1	X	X	1	W	X	V	W	N	1	4	40%		
E-B	1	N	1	1	X	X	1	1	X	V	1	1	1	5	50%		
E-B	1	1	1	1	X	X	1	1	X	1	1	1	1	10	100%		
E-B	1	1	1	1	X	X	1	1	X	1	1	1	1	8	80%		
E-B	1	1	1	1	X	X	1	1	X	1	1	1	1	9	90%		
E-B	1	1	1	1	X	X	1	1	X	1	1	1	1	9	90%		
E-B	V	1	1	1	X	2	1	1	X	1	1	1	1	8	80%		
E-B	V	1	1	1	X	X	1	1	X	1	1	1	1	5	56%		
E-B	1	1	1	1	X	X	1	1	X	1	1	1	1	9	90%		
E-B	1	1	1	1	1	X	1	N	X	V	1	N	1	9	90%		
E-B	1	V	N	1	X	X	1	V	X	1	V	1	1	6	60%		
E-B	V	N	N	1	X	X	V	N	X	N	N	X	X	1	13%		
E-B	1	N	1	N	X	X	V	1	X	X	X	X	X	3	50%		
E-B	N	1	1	N	X	X	N	N	X	V	1	1	N	4	40%		
E-B	V	1	V	N	X	X	V	1	X	1	1	1	1	6	60%		
E-B	1	1	Z	1	X	X	1	1	X	1	V	N	N	6	60%		
E-B	1	1	N	1	X	X	1	1	X	N	1	V	1	5	50%		
E-B	1	1	1	1	X	X	1	1	X	1	1	1	1	10	100%		
E-B	N	1	1	1	W	X	1	N	X	N	1	N	1	5	50%		
E-B	1	1	1	1	X	X	1	1	X	1	1	1	1	10	100%		
E-B	X	X	X	X	X	X	X	X	X	W	1	V	C	1	25%		
E-B	1	1	1	1	X	X	1	1	X	V	1	1	1	9	90%		
E-B	1	N	1	1	N	X	1	N	X	N	N	1	1	6	60%		
E-B	1	1	1	1	X	X	V	V	X	V	Z	1	1	6	60%		
E-B	V	2	V	1	X	X	N	Z	X	V	N	1	1	6	57%		
E-B	N	N	N	N	X	X	X	X	X	X	X	X	X	0	0%		
E-B	N	N	1	1	X	X	V	N	X	N	1	N	1	3	32%		
E-B	1	1	N	1	X	X	X	X	X	X	X	X	X	3	100%		
E-B	1	W	Z	N	X	X	N	W	X	V	V	X	1	2	22%		
E-B	Z	Z	Z	Z	X	X	N	N	X	1	N	1	1	4	40%		
E-B	1	1	N	1	X	X	1	1	X	1	1	1	1	9	90%		
E-B	1	1	V	1	X	X	1	1	X	Z	1	1	1	8	80%		
E-B	1	N	1	1	X	X	1	W	X	V	N	1	1	5	50%		
E-B	N	N	N	1	X	X	1	1	X	N	N	N	N	3	30%		
E-B	1	1	1	1	X	X	V	1	X	1	C	C	1	7	70%		
E-B	X	X	X	X	X	X	X	X	X	1	1	1	1	4	100%		
E-B	X	X	X	X	X	X	X	X	X	1	1	1	1	4	100%		
E-B	1	1	1	1	X	X	1	W	X	1	W	1	N	7	70%		
E-B	X	X	X	X	X	X	X	X	X	1	1	1	1	4	100%		
E-B	1	1	1	1	X	X	N	V	X	1	1	1	1	8	80%		
E-B	V	1	V	1	N	X	X	N	W	X	1	V	V	4	40%		
E-B	1	1	1	1	X	X	1	N	X	N	1	N	1	5	50%		
E-B	1	1	1	1	X	X	1	1	X	1	1	V	1	9	90%		
E-B	1	1	1	1	N	X	V	V	X	1	N	Z	1	5	50%		
E-B	1	V	1	1	V	X	N	1	X	1	1	1	1	N	8	80%	
E-B	N	N	N	N	X	X	1	N	X	N	1	1	1	4	40%		
E-B	1	1	1	1	X	X	1	V	X	1	1	N	1	8	80%		
E-B	1	1	1	1	1	1	1	1	X	1	1	1	1	10	100%		
E-B	1	N	1	1	X	X	1	1	X	1	N	1	1	8	80%		
E-B	X	X	X	X	X	X	X	X	X	1	1	1	1	4	100%		
E-B	N	N	V	1	1	X	X	1	W	X	1	1	N	6	60%		
E-B	N	N	X	X	X	X	X	N	X	X	X	X	X	0	0%		
E-B	N	1	1	1	N	X	1	N	X	N	1	N	1	5	50%		
E-B	1	1	1	1	X	X	1	V	X	1	1	1	1	9	90%		
E-B	V	N	N	1	X	1	1	1	X	N	N	1	1	5	50%		
E-B	Z	1	C	1	C	X	C	V	X	N	1	N	1	4	40%		
E-B	N	N	1	1	N	X	N	N	X	1	N	N	N	2	20%		
E-B	X	X	X	X	X	X	X	X	X	1	1	1	1	4	100%		
E-B	V	1	1	1	C	X	X	V	N	X	1	Z	1	5	50%		
E-B	1	1	N	1	1	X	X	1	N	X	1	1	N	6	60%		
E-B	1	1	1	1	1	X	X	V	1	X	1	N	V	7	70%		
E-B	N	1	V	1	X	1	1	1	X	1	1	W	1	7	70%		
E-B	V	1	N	1	X	3	N	N	X	V	1	1	N	7	61%		
E-B	N	1	1	1	X	X	V	V	X	V	1	V	1	5	50%		
E-B	V	N	N	N	1	X	X	1	V	X	N	1	1	5	50%		
E-B	1	1	1	1	X	1	1	N	X	V	1	V	1	7	67%		
E-B	1	1	1	1	1	X	1	V	1	X	1	1	1	10	95%		
E-B	1	1	1	1	X	X	1	1	X	N	1	1	1	9	90%		
E-B	1	1	1	1	1	X	1	1	X	1	1	C	C	8	80%		
E-B	1	1	1	1	C	X	X	1	V	X	1	V	1	7	70%		
E-B	1	1	1	1	V	X	X	V	V	X	1	N	1	6	60%		
E-B	1	1	1	1	V	1	X	2	V	1	V	V	1	8	73%		
E-B	Z	1	1	1	V	X	1	1	X	1	V	N	1	6	60%		
E-B	1	1	1	1	V	X	N	1	X	N	N	V	1	5	50%		
E-B	N	V	N	N	X	X	V	N	X	N	N	1	1	2	20%		
E-B	N	1	1	1	C	X	1	1	X	1</							

toolbox presentie.xls