

Opgave gewaspercelen van de Gecombineerde Opgave 2016 t/m 2018

Het betreft de kadastrale percelen in Gemeente Adorp, sectie G met nummer 67, 68 en 69.
De nummers in het kadaster staan als volgt genoteerd:

1. ADP00G00067G0000 (kadastrale oppervlakte 1,1750 hectare)
2. ADP00G00068G0000 (kadastrale oppervlakte 2,0985 hectare)
3. ADP00G00069G0000 (kadastrale oppervlakte 1,6730 hectare)

Al deze percelen worden met de Gecombineerde Opgave in 2016 t/m 2018 (peildatum 15 mei) opgegeven door O. Nieweg, Spoorlaan 33, 9774 PC Adorp met 10.2.g (zie zijn opgaven in digitaal dossier). De aanvraagnummers van de GDI zijn respectievelijk 8513381, 8622791 en 8742124.

- Kadastraal perceel 1 wordt in de jaren 2016 t/m 2018 opgegeven als 1 gewasperceel met volgnummer 54 als blijvend grasland (gewascode 265) met gebruikscade (62, eenmalige pacht) met een oppervlakte van 1,06 ha.
- Kadastraal perceel 2 wordt in de jaren 2016 t/m 2018 opgegeven als 2 gewaspercelen met de volgnummers 52 en 53 als blijvend grasland (gewascode 265) met gebruikscade (62, eenmalige pacht met respectievelijk de oppervlakte van 0,78 en 1,12 hectare.
- Kadastraal perceel 3 wordt in de jaren 2016 t/m 2018 opgegeven als 2 gewaspercelen met de volgnummers 50 en 51 als blijvend grasland (gewascode 265) met gebruikscade (62, eenmalige pacht met respectievelijk de oppervlakte van 1,01 en 0,49 hectare.



overzicht

Ingevulde gegevens Gecombineerde opgave 2016: Regelingen grondgebonden

Uw gegevens

Naam : O. Nieweg
Adres : Spoorlaan 33
Woonplaats : ADORP
Telefoonnummer : 10.2.e
Mobiel telefoonnummer :
E-mailadres : 10.2.e @hetnet.nl
Relatienummer : 10.2.g
Aanvraagnummer : 8513381
KvK-nummer : 01175928
BSN :



10.2.g

Gemachtigde

Naam : De Weidse Blik
Adres : Ambachtswei 4
Woonplaats : JOURE
Relatienummer : 10.2.g
KvK-nummer : 01168792
BSN :

Regelingen - grondgebonden

Peildatum 15-05-2016

Perceelsgegevens		Mest			Betalingsrechten GLB			Brede weers-verzekering		
	Biologische productiewijze	Voorgestelde oppervlakte	Opgegeven oppervlakte	Hogere fosfaatnorm	Betalings rechten	Voorgestelde oppervlakte	Opgegeven oppervlakte	Ecologisch aandachtsgebied	Nationale reserve	Verzekeraar
10.2.e										
50	liewes									
	1,01 ha		1,01 ha	1,01 ha		Ja	1,01 ha	1,01		
	Grasland, blijvend			PAL 20						

Regelingen - grondgebonden

Doc. 2

Peildatum 15-05-2016

Perceelsgegevens		Mest			Betalingsrechten GLB				Brede weers-verzekering	
	Biologische productiewijze	Voorgestelde oppervlakte	Opgegeven oppervlakte	Hogere fosfaatnorm	Betalings rechten	Voorgestelde oppervlakte	Opgegeven oppervlakte	Ecologisch aandachtsgebied	Nationale reserve	Verzekeraar
51	liewes									
0,49 ha		0,49 ha	0,49 ha	PAL 20	Ja	0,49 ha	0,49			
Grasland, blijvend										
52	liewes									
0,78 ha		0,78 ha	0,78 ha	PAL 20	Ja	0,78 ha	0,78			
Grasland, blijvend										
53	liewes									
1,12 ha		1,12 ha	1,12 ha	PAL 20	Ja	1,12 ha	1,12			
Grasland, blijvend										
54	liewes									
1,06 ha		1,06 ha	1,06 ha	PAL 20	Ja	1,06 ha	1,06			
Grasland, blijvend										
Volgteelten		Oppervlakte	Gewas	Ecologisch aandachtsgebied		Uiterlijke inzaaidatum		Verklaring minimaal 10 weken		
				Categorie	Oppervlakte					
10.2.e										

Mijn percelen

Peildatum 15-05-2016 | Volgnummer 50, 51, 52, 53, 54

Doc. 2

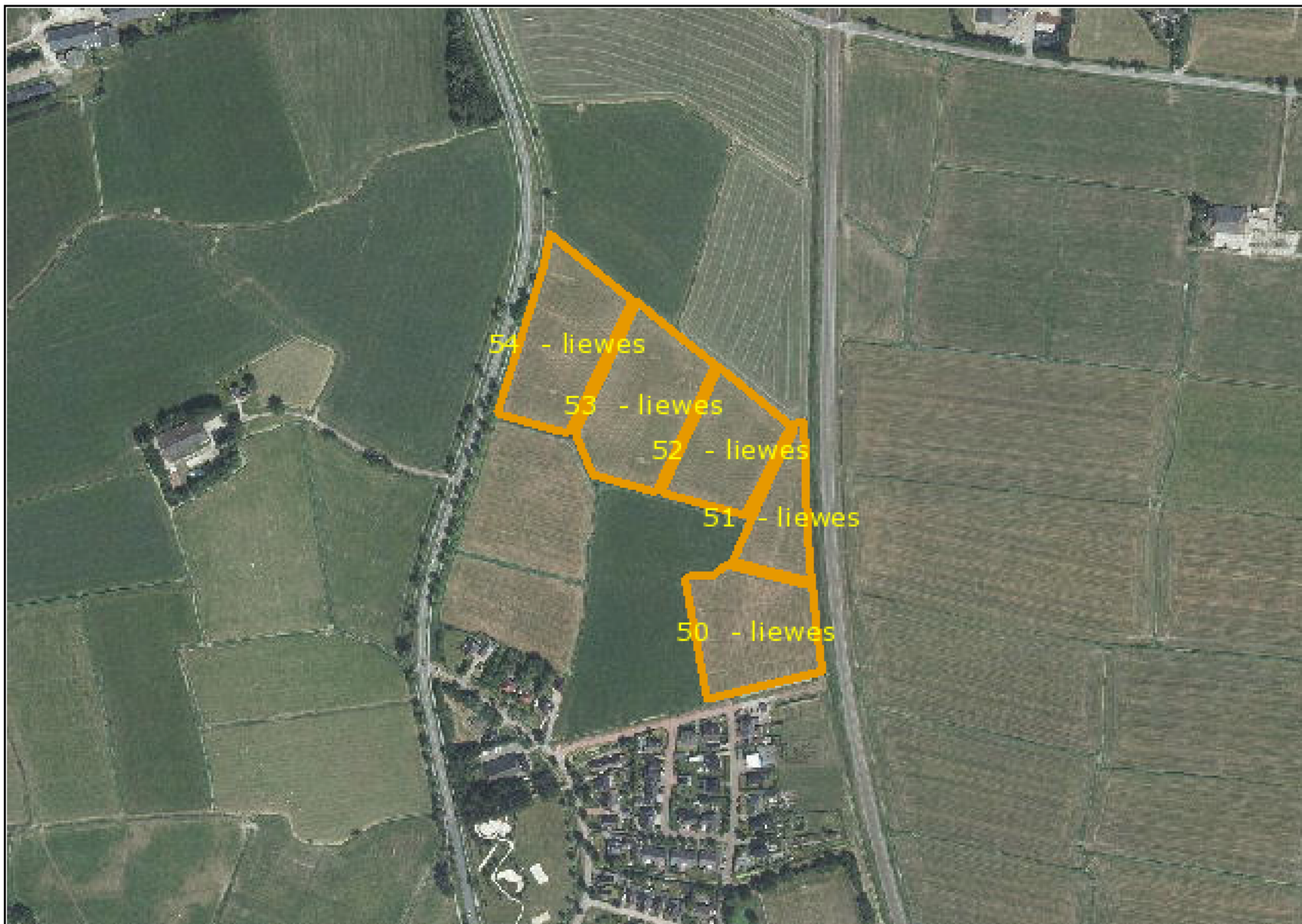



overzicht

Ingevulde gegevens Gecombineerde opgave 2017: Regelingen grondgebonden

Uw gegevens

Naam : O. Nieweg
Adres : Spoorlaan 33
Woonplaats : ADORP
Telefoonnummer : 10.2.e
Mobiel telefoonnummer :
E-mailadres : 10.2.e @hetnet.nl
Relatienummer : 10.2.g
Aanvraagnummer : 8622791
KvK-nummer : 01175928

Gemachtigde

Naam : De Weidse Blik
Adres : Ambachtswei 4
Woonplaats : JOURE
Relatienummer : 10.2.g
KvK-nummer : 01168792

Overzicht percelen: Regelingen - grondgebonden

Doc. 3

Peildatum 15-05-2017

Perceelsgegevens		Mest			Betalingsrechten GLB				Brede weers- verzekering	
	Biologische productiewijze	Voorgestelde oppervlakte	Opgegeven oppervlakte	Hogere fosfaatnorm	Betalings rechten	Voorgestelde oppervlakte	Opgegeven oppervlakte	Ecologisch aandachtsgebied	Nationale reserve	Verzekeraar
0.2.e										
Perceel is nieuw als landbouwareaal										
Perceel 50: liewes										
1,01 ha		1,01 ha	1,01 ha	PAL 20	Ja	1,01 ha	1,01 ha			
Grasland, blijvend (265)										

Overzicht percelen: Regelingen - grondgebonden

Doc. 3

Peildatum 15-05-2017

Perceelsgegevens		Mest			Betalingsrechten GLB				Brede weers-verzekering	
	Biologische productiewijze	Voorgestelde oppervlakte	Opgegeven oppervlakte	Hogere fosfaatnorm	Betalings rechten	Voorgestelde oppervlakte	Opgegeven oppervlakte	Ecologisch aandachtsgebied	Nationale reserve	Verzekeraar
Perceel 51: liewes										
0,49 ha		0,49 ha	0,49 ha	PAL 20	Ja	0,49 ha	0,49 ha			
Grasland, blijvend (265)										
Perceel 52: liewes										
0,78 ha		0,78 ha	0,78 ha	PAL 20	Ja	0,78 ha	0,78 ha			
Grasland, blijvend (265)										
Perceel 53: liewes										
1,12 ha		1,12 ha	1,12 ha	PAL 20	Ja	1,12 ha	1,12 ha			
Grasland, blijvend (265)										
Perceel 54: liewes										
1,06 ha		1,06 ha	1,06 ha	PAL 20	Ja	1,06 ha	1,06 ha			
Grasland, blijvend (265)										
10.2.e										

Volgteelten

	Beteelde oppervlakte	Gewas	Ecologisch aandachtsgebied		Uiterlijke inzaaidatum	Verklaring minimaal 10 weken
			Categorie	Oppervlakte		

Mijn percelen

Peildatum 15-05-2017 | Perceel 50, 51, 52, 53, 54

Doc. 3





overzicht

Ingevulde gegevens Gecombineerde opgave 2018: Regelingen grondgebonden

Naam	O. Nieweg
KvK-nummer	01175928
Relatienummer	10.2.g
Datum ingediend	26-04-2018 om 19:26 uur
Aanvraagnummer	8742124

Naam	De Weidse Blik
KvK-nummer	01168792
Relatienummer	203502491

Overzicht percelen: Regelingen - grondgebonden

Doc.

Peildatum 15-05-2018

Perceelsgegevens		Mest			Betalingsrechten GLB						Brede weers-verzekering
	Biologische productiewijze	Voorgestelde oppervlakte	Opgegeven oppervlakte	Hogere fosfaatnorm	Betalings rechten	Voorgestelde oppervlakte	Opgegeven oppervlakte	Ecologisch aandachtsgebied	Nationale reserve	Nationale reserve N-code	Verzekeraar
2.e											
Perceel is nieuw als landbouwareaal											
Perceel 50: liewes											
1,01 ha		1,01 ha	1,01 ha		Ja	1,01 ha	1,01 ha				
Grasland, blijvend (265)				PAL 27							
Perceel 51: liewes											
0,49 ha		0,49 ha	0,49 ha		Ja	0,49 ha	0,49 ha				
Grasland, blijvend (265)				PAL 27							
Perceel 52: liewes											
0,78 ha		0,78 ha	0,78 ha		Ja	0,78 ha	0,78 ha				
Grasland, blijvend (265)				PAL 27							

Overzicht percelen: Regelingen - grondgebonden

Doc.

Peildatum 15-05-2018

Perceelsgegevens		Mest			Betalingsrechten GLB						Brede weers-verzekering
	Biologische productiewijze	Voorgestelde oppervlakte	Opgegeven oppervlakte	Hogere fosfaatnorm	Betalings rechten	Voorgestelde oppervlakte	Opgegeven oppervlakte	Ecologisch aandachtsgebied	Nationale reserve	Nationale reserve N-code	Verzekeraar
Perceel 53: liewes											
1,12 ha		1,12 ha	1,12 ha		Ja	1,12 ha	1,12 ha				
Grasland, blijvend (265)				PAL 27							
Perceel 54: liewes											
1,06 ha		1,06 ha	1,06 ha		Ja	1,06 ha	1,06 ha				
Grasland, blijvend (265)				PAL 27							
10.2.e											

Volgteelten

	Beteelde oppervlakte	Gewas	Ecologisch aandachtsgebied		Uiterlijke inzaaidatum	Verklaring minimaal 10 weken	Verklaring (mengsel) minimaal 8 weken	Verklaring geen gewasbeschermingsmiddelen
			Categorie	Oppervlakte				
2.e								

Mijn percelen

Peildatum 14-05-2018 | Perceel 50, 51, 52, 53, 54

Doc.

