



Rijksdienst voor Ondernemend  
Nederland

# overzicht

## Ingevulde gegevens Gecombineerde opgave 2016

### Uw gegevens

Naam	: Wijngaardshof
Adres	: Wijngaardsberg 1
Woonplaats	: ULESTRATEN
Telefoonnummer	: 010.2.e
Mobiel telefoonnummer	:
E-mailadres	: 10.2.e .nl
Relatienummer	: 10.2.g
Aanvraagnummer	: 10.2.g
KvK-nummer	: 14080181
BSN	:



\*8560618CD00110.2.g\*

## Relatiegegevens

### Relatiegegevens

Naam	Wijngaardshof
Adres	Wijngaardsberg 1
Woonplaats	6235 ND ULESTRATEN
Aanvraagnummer	10.2.g
KvK-nummer	14080181
SBI-code hoofdactiviteit	0113
SBI-code nevenactiviteit(en)	5630
IBAN	NL10.2.e
Rechtsvorm	Vennootschap onder firma
Telefoonnummer	010.2.e
Mobiel telefoonnummer	
E-mailadres	10.2.e .nl

### Zijn bovenstaande gegevens correct en volledig?

☐

Ja

☐

Nee

### Heeft u uw bedrijf volledig beëindigd of bent u in 2016 niet actief als agrarisch ondernemer?

(U houdt, bedrijfs- of hobbymatig, op 1 april 2016 géén dieren. Vanaf 15 mei 2016 heeft u géén grond in gebruik.)

☐

Ja

☐

Nee

**Biologische landbouw**

op 15 mei 2016

**Past u op het bedrijf een door SKAL gecontroleerde biologische productiewijze toe?**

- ☒ Ja
- ☐ Nee

**Bedrijfsvorm en bedrijfsleiding****Is uw bedrijf een rechtspersoon?**

- ☒ Ja (o.a. BV, NV, stichting, vereniging, coöperatie)
- ☐ Nee (natuurlijk persoon/eenmanszaak, maatschap, VOF, CV)

**Bedrijfs hoofd/bedrijfsleider**

Geboortjaar

10.

Geslacht

10. Man

2.e Vrouw

Gemiddelde arbeidstijd per week van april 2015 tot en met maart 2016 op dit bedrijf

10.2.e uur

**Meewerkende familie****Aantal familieleden dat op het bedrijf meewerkte van april 2015 tot en met maart 2016. Het gaat om 1e en 2e graads familie van 16 jaar of ouder, inclusief levenspartner.**

	Gemiddelde arbeidstijd per week				
	38 uur of meer	30 tot 38 uur	20 tot 30 uur	10 tot 20 uur	minder dan 10 uur
Aantal mannen			10.		
Aantal vrouwen			2.e		

**Hoeveel van deze personen hebben andere betaalde werkzaamheden?**

	als hoofdactiviteit	als nevenactiviteit
Aantal personen		1 0

**Regelmatig meewerkende personen****Aantal personen dat regelmatig werkte op het bedrijf van april 2015 tot en met maart 2016. Het gaat om personen van 16 jaar of ouder, met een contract voor onbepaalde tijd.**

	Gemiddelde arbeidstijd per week				
	38 uur of meer	30 tot 38 uur	20 tot 30 uur	10 tot 20 uur	minder dan 10 uur
Aantal mannen					
Aantal vrouwen					

## Niet-regelmatig meewerkende personen

Totale arbeidstijd van personen die niet-regelmatig werkten op het bedrijf van april 2015 tot en met maart 2016. Het gaat om personen van 16 jaar of ouder.

Rechtstreeks door het bedrijf tewerkgesteld (bijvoorbeeld arbeidskrachten voor bepaald werk of gelegenheidswerk)

\_\_\_\_\_ volledige werkdagen

Niet rechtstreeks door het bedrijf tewerkgesteld (bijvoorbeeld loonwerkers of arbeidskrachten van werktuigencoöperaties)

\_\_\_\_\_ volledige werkdagen

## Dagelijkse leiding

Wie is voor het grootste deel verantwoordelijk voor de dagelijkse leiding?

- 10.2  
.e
- ☐ Bedrijfshoofd
  - ☐ Iemand anders

Heeft het bedrijfshoofd andere betaalde werkzaamheden?

- 10.2  
.e
- ☐ Nee
  - ☐ Ja, als hoofdactiviteit
  - ☐ Ja, als nevenactiviteit

## Opleiding

Wat is de hoogste opleiding van de persoon met de dagelijkse leiding?

10.2.e \_\_\_\_\_

Was dit een agrarische opleiding?

10.2.e \_\_\_\_\_

## Bedrijfsopvolging

Zijn er voor dit bedrijf bedrijfsopvolgers van 16 jaar en ouder?

10.2.e \_\_\_\_\_

## Regelingen

---

Geef hieronder aan voor welke regelingen u in 2016 in aanmerking wilt komen, of waarvoor u uitbetaling wilt aanvragen. Informatie over de voorwaarden van de regelingen kunt u vinden op [mijn.rvo.nl/gecombineerde-opgave](http://mijn.rvo.nl/gecombineerde-opgave)

### Betalingsrechten

Uitbetaling Betalingsrechten en Vergroeningsbetaling	<input type="checkbox"/> Ja	<input type="checkbox"/> Nee
Extra betaling jonge landbouwers	<input type="checkbox"/> Ja	<input type="checkbox"/> Nee

### Toekenning uit Nationale reserve

Betalingsrechten aanvragen uit de Nationale reserve voor starters	<input type="checkbox"/> Ja	<input type="checkbox"/> Nee
Betalingsrechten aanvragen uit de Nationale reserve voor jonge landbouwers	<input type="checkbox"/> Ja	<input type="checkbox"/> Nee
Betalingsrechten aanvragen uit de Nationale reserve voor percelen die voor het algemeen belang werden gebruikt en nu weer in gebruik zijn als landbouwgrond.	<input type="checkbox"/> Ja	<input type="checkbox"/> Nee

### Overige regelingen

Diergezondheidsfonds Wilt u in aanmerking komen voor maatregelen om dierziekten te voorkomen? Dit kan alleen als u tussen 15 mei 2016 en 15 mei 2017 runderen, varkens, kippen, kalkoenen, eenden, schapen en/of geiten gaat houden.	<input type="checkbox"/> Ja	<input type="checkbox"/> Nee
Graasdierpremie U kunt graasdierpremie aanvragen als u schapen of runderen (vrouwelijk vleesvee) laat grazen op gronden die niet meetellen als subsidiabele landbouwgrond. Bijvoorbeeld heide, duinen en kwelders.	<input type="checkbox"/> Ja	<input type="checkbox"/> Nee
Tegemoetkoming premie brede weersverzekering	<input type="checkbox"/> Ja	<input type="checkbox"/> Nee
Uitbetaling Subsidie natuur- en landschapsbeheer, onderdeel agrarisch natuur- en landschapsbeheer (SNL-a)	<input type="checkbox"/> Ja	<input type="checkbox"/> Nee

## Vergroening

---

### Ecologisch aandachtsgebied

- ☐ Algemene lijst
- ☐ Duurzaamheidscertificaat
- ☐ Collectieve invulling
- ☐ Ik ben niet verplicht om 5% ecologisch aandachtsgebied te hebben. Ik voldoe aan de voorwaarden in de toelichting.

## Grond

Heeft u op 15 mei 2016 grond in Nederland in gebruik of beheer?

☐

Ja

☐

Nee

Wilt u in 2016 gebruik maken van de hogere fosfaatgebruiksnorm voor fosfaatarme en -fixerende gronden?

☐

Ja

☐

Nee

Heeft u op 15 mei 2016 tuinbouw onder glas of overige tuinbouw (bollenbroei, paddenstoelenteelt of witloftrek)?

☐

Ja

☐

Nee

Had u in (een deel van) 2015 glasopstanden in gebruik die werden verwarmd met aardgas en/of warmte van derden?

☐

Ja

☐

Nee

Heeft u op 15 mei 2016 grond in België en/of Duitsland in gebruik?

☐

Ja

☐

Nee

## Volgorde uitbetalen betalingsrechten

Heeft u voldoende grond in gebruik om al uw betalingsrechten in te zetten voor uitbetaling?

☐

Ja

☐

Nee

Al uw betalingsrechten kunnen in aanmerking komen voor betaling. U hoeft niet te kiezen voor een andere volgorde.

## Samenvatting GLB / Betalingsrechten

	Oppervlakte	Totaal Aantal percelen
<b>Betalingsrechten</b>		
Opgegeven oppervlakte voor uitbetalen betalingsrechten en vergroeningsbetaling	22,72 ha	9
Opgegeven oppervlakte subsidiabele landbouwgrond	22,72 ha	9
Bouwland	22,37 ha	5

Blijvend grasland	0,35 ha	4
Tijdelijk grasland	0,00 ha	0
Vlinderbloemigen	0,00 ha	0
Braak	0,00 ha	0

Grondslag 5% EA verplichting	22,37 ha	5
Nationale reserve voor grond die in 2015 voor het algemeen belang werd gebruikt	0,00 ha	0
Percelen met noemenswaardige hinder	0,00 ha	0

**Ecologisch aandachtsgebied**

Oppervlakte voor EA (opgegeven oppervlakte x weegfactor)	2,45 ha	2
EA, bouwland	0,00 ha	0
EA, anders dan bouwland	0,00 ha	0
EA, volgteelt	2,45 ha	2

Op basis van de opgegeven percelen voldoet u aan de norm voor EA.

**Gewasdiversificatie**

Oppervlakte grootste gewas	8,15 ha
Percentage t.o.v. totaal bouwland	36,43 %
Oppervlakte twee grootste gewassen	15,45 ha
Percentage t.o.v. totaal bouwland	69,07 %

Op basis van de opgegeven percelen voldoet u aan de norm voor gewasdiversificatie.

**Biologisch**

Biologisch	0,00 ha	0
In omschakeling naar biologisch, op certificaat	0,00 ha	0
In omschakeling naar biologisch, niet op certificaat	0,00 ha	0

De percelen die u heeft opgegeven voor grondgebonden regelingen voldoen volgens u aan de voorwaarden.

## Samenvatting grond

Totaal bedrijf	Mest Oppervlakte	Aantal percelen	GLB/Bet.rechten Oppervlakte	Aantal percelen
Totaal grond in gebruik of beheer	22,72 ha	9	22,72 ha	9

### Opgegeven oppervlakte per gewas

Aardappelen, consumptie	6,92 ha	2	6,92 ha	2
Tarwe, winter-	8,15 ha	2	8,15 ha	2
Bieten, suiker-	7,30 ha	1	7,30 ha	1
Grasland, blijvend	0,35 ha	4	0,35 ha	4

### Opgegeven oppervlakte per gebruikstitel

Eigendom	2,84 ha	4	2,84 ha	4
Reguliere pacht	19,88 ha	5	19,88 ha	5

### Volgteelten

Opgegeven oppervlakte	8,15 ha	2
-----------------------	---------	---

### Opgegeven oppervlakte fosfaatdifferentiatie

PAL-waarde (grasland)	0,00 ha	0
Pw-waarde (bouwland)	0,00 ha	0

### Percentage Grasland

Op basis van de opgegeven percelen is het percentage grasland minder dan 80%.

Klopt het overzicht van opgegeven percelen en aangevraagde grondgebonden regelingen? De percelen die u heeft opgegeven voor grondgebonden regelingen voldoen volgens u aan de voorwaarden.

## Bedrijfsoppervlakte

op 15 mei 2016

### Grond in Nederland

Gewassen open grond	22,72 ha
Landschapselementen SNL-a	0,00 ha
Tuinbouw onder glas	0,00 ha
Grond geschikt voor landbouw (exclusief braak) maar niet zo in gebruik (bijvoorbeeld kampeerterrein)	ha
Overige grond (bijvoorbeeld erf, gebouwen, sloten)	0,88 ha
<b>Totaal bedrijfsoppervlakte in Nederland</b>	<b>23,60 ha</b>

## Dieren

### Heeft u dieren op 1 april 2016?

☐

Ja

☐

Nee

### Voor welke dieren heeft u huisvesting op 1 april 2016?

☐

Rundvee

☐

Varkens

☐

Kippen

☐

Kalkoenen

☐

Eenden

☐

Schapen en geiten

☐

Konijnen

☐

Nertsen

## Verbrede landbouw

Welke verbrede landbouwactiviteit(en) voert u uit op uw bedrijf?

- ☐ Toerisme, accommodatie of vrijetijdsbesteding
- ☐ Verwerken landbouwproducten
- ☐ Verkopen landbouwproducten aan de consument
- ☐ Zorglandbouw
- ☐ Agrarisch natuur- en landschapsbeheer op basis van een beheerovereenkomst
- ☐ Energieproductie door opwekking van hernieuwbare energie voor eigen gebruik (niet de teelt van energiegewassen)
- ☐ Energieproductie door opwekking van hernieuwbare energie voor levering aan derden (niet de teelt van energiegewassen)
- ☐ Aquacultuur
- ☐ Agrarisch loonwerk voor derden
- ☐ Niet-agrarisch loonwerk voor derden
- ☐ Stalling van goederen (zoals caravans of boten) of dieren (zoals dierenpension) van derden
- ☐ Boerderij educatie
- ☐ Agrarische kinderopvang
- ☐ Geen van bovenstaande

Hoeveel procent van de totale bruto opbrengst van uw bedrijf (inclusief subsidies) komt uit de verbrede landbouw?

Minder dan 10%

## Uitvoering verbredingsactiviteiten

Wie is betrokken bij de uitvoering van de verbredingsactiviteiten van het bedrijf? (meerdere antwoorden mogelijk)

### Bedrijfshoofd

- ☐ als hoofdactiviteit
- ☐ als nevenactiviteit

### Meewerkende familie

	als hoofdactiviteit	als nevenactiviteit
Aantal personen	<input type="text"/>	<input type="text" value="1"/>

### Regelmatig meewerkende personen

	als hoofdactiviteit	als nevenactiviteit
Aantal personen	<input type="text"/>	<input type="text"/>

## Berekening

Deze vragen vult u niet in voor teelten onder glas en berekening om nachtvorstschade in de fruitteelt te bestrijden.

Welke oppervlakte landbouwgrond kunt u berekenen met de voor u beschikbare hulpmiddelen?  ha

Welke oppervlakte heeft u tenminste eenmaal berekend van april 2015 tot en met maart 2016?  ha

## Bodembewerking en -conservering op bouwland

Op welke manier heeft u uw bouwland bewerkt van april 2015 tot en met maart 2016?

Kerende bodembewerking (ploeg, spitmachine)		ha
Niet kerende bodembewerking (minimale bewerking)	22,37	ha
Geen bodembewerking (direct zaaimethode)		ha

Welke vorm(en) van bodemconservering heeft u gebruikt op bouwland in de afgelopen winterperiode?

Normale wintergewassen	8,15	ha
Bodembedekkers of tussengewassen	6,92	ha
Plantenresten		ha
Onbeteelde grond		ha
Meerjarig gewas aangeplant vóór 1 april 2015		ha
Drie of meerjarige teelten		ha

## Beweiding en excretie 2016

Heeft u in 2016 grasland dat u gebruikt voor beweiding van graasdieren?

☐

Ja

☐

Nee

Maakt u gebruik van de bedrijfsspecifieke excretie?

☐

Ja

☐

Nee

## Beweiding in 2015

Had u in het weideseizoen 2015 melkgevende melkkoeien op uw bedrijf?

☐

Ja

☐

Nee

## Toediening dierlijke mest

Heeft u op uw bedrijf dierlijke mest toegediend in de periode van 1 april 2015 tot en met 31 maart 2016?

- ☐ Ja  
☐ Nee

Geef van de totale hoeveelheid toegediende mest de verdeling per mestsoort aan

	% van de toegediende mest
Vaste mest	
Drijfmest	100
<b>Totaal</b>	<b>100</b>

## Toediening dierlijke mest (vervolg)

### Drijfmest: werkresultaat mesttoediening

U maakt hier per werkresultaat een verdeling van de totaal toegediende m3 drijfmest op grasland en bouwland. Geef de verdeling in percentages aan, de totalen bij elkaar opgeteld is 100%.

#### Resultaat mesttoediening

#### Hoeveelheid toegediende drijfmest

	Grasland	Bouwland	
		Niet beteeld	Beteeld
Mest direct in de grond ingebracht <i>Bouwlandinjecteur d.m.v. injectietanden</i>		100 %	
Mest op de grond gebracht en ondergewerkt <i>Bovengronds, in één werkgang</i>			%
Mest ligt verdeeld over het perceel - Breedwerpig bovengronds toedienen - Machine ver boven de grond houden	%	%	
Mest ligt in strookjes op de grond - Bij juist gebruik van een sleepvoetmachine - Gebruik sleufkouter/zodenbemester die geen sleuf maakt en niet snijdt	%		
Mest ligt deels in sleufjes in de grond en deels op de grond - Gebruik sleufkouter - Ondiep werken met zodenbemester	%		
Mest geheel in sleufjes in de grond gebracht - Bij juist gebruik zodenbemester	%	%	%
<b>Totalen</b>	0 %	100 %	0 %
Welk deel (in %) van de drijfmest is via een slang aangevoerd naar de bemester?	%	0 %	%

## Mest be- en verwerking

Bewerkt of verwerkt u mest op uw bedrijf?

- ☐ Ja  
☐ Nee

## Over deze opgave

De overheid weet dat de administratieve lasten die deze opgave met zich meebrengt hoog zijn. Door het beantwoorden van deze vragen geeft u ons een indicatie van de tijd die u nodig had om de opgave in te vullen. De tijd die u heeft besteed aan het bijwerken van uw percelen, telt u hier niet mee.

Is deze opgave door uzelf of door uw adviseur ingevuld?

- ☐ Zelf  
☐ Adviseur

	uur	min
Hoeveel tijd heeft u besteed aan het inlezen / verzamelen van informatie voor het invullen van de opgave exclusief het bijwerken van de perceelsregistratie?	01	00
Hoeveel tijd heeft u besteed aan het invullen van de opgave exclusief het bijwerken van de perceelsregistratie?	01	00

### E-mailadres voor ontvangstbevestiging

Uw e-mailadres voor de ontvangstbevestiging	10.2.e .nl
Om te bevestigen nogmaals uw e-mailadres	10.2.e .nl
E-mailadres adviseur voor de ontvangstbevestiging	10.2.e .nl
Om te bevestigen nogmaals het e-mailadres van de adviseur	10.2.e .nl

## Ondertekening

☐ Ik verklaar dat ik:

- de opgave volledig en naar waarheid heb ingevuld
- bekend ben met de regels en verplichtingen van de Landbouwwet, het mestbeleid en het Gemeenschappelijk landbouwbeleid
- landbouwer ben (van toepassing als u subsidies aanvraagt met deze opgave)

### Ontvangstbevestiging per e-mail

Na het versturen van deze digitale Gecombineerde opgave ontvangt u van ons geen papieren ontvangstbevestiging. Wij sturen u alleen een bevestiging per e-mail.

E-mailadres	10.2.e .nl
	10.2.e .nl
Elektronisch ondertekend op	10-05-2016 13:35:26
door	Wijngaardshof
Relatienummer	10.2.g
BSN	
KvK-nummer	14080181



## overzicht

### Ingevulde gegevens Gecombineerde opgave 2016: Regelingen grondgebonden

#### Uw gegevens

Naam : Wijngaardshof  
Adres : Wijngaardsberg 1  
Woonplaats : ULESTRATEN  
Telefoonnummer : 010.2.e  
Mobiel telefoonnummer :  
E-mailadres : info@wijngaardshof.nl  
Relatienummer : 10.2.g  
Aanvraagnummer : 10.2.g  
KvK-nummer : 14080181  
BSN :



\*8560618KD00110.2.g

# Regelingen - grondgebonden

Doc. 1

Peildatum 15-05-2016

Perceelsgegevens		Mest			Betalingsrechten GLB				Brede weers-verzekering	
	Biologische productiewijze	Voorgestelde oppervlakte	Opgegeven oppervlakte	Hogere fosfaatnorm	Betalings rechten	Voorgestelde oppervlakte	Opgegeven oppervlakte	Ecologisch aandachtsgebied	Nationale reserve	Verzekeraar
<b>4</b>										
0,05 ha		0,05 ha	0,05 ha		Ja	0,05 ha	0,05			
Grasland, blijvend										
<b>5</b>										
0,04 ha		0,04 ha	0,04 ha		Ja	0,04 ha	0,04			
Grasland, blijvend										
<b>6</b>										
0,09 ha		0,09 ha	0,09 ha		Ja	0,09 ha	0,09			
Grasland, blijvend										
<b>7</b>										
2,94 ha		2,94 ha	2,94 ha		Ja	2,94 ha	2,94			
Aardappelen, consumptie										
<b>8</b>										
0,17 ha		0,17 ha	0,17 ha		Ja	0,17 ha	0,17			
Grasland, blijvend										
<b>9</b>										
3,98 ha		3,98 ha	3,98 ha		Ja	3,98 ha	3,98			
Aardappelen, consumptie										
<b>10</b>										
7,30 ha		7,30 ha	7,30 ha		Ja	7,30 ha	7,30			
Bieten, suiker-										
<b>11</b>										
5,49 ha		5,49 ha	5,49 ha		Ja	5,49 ha	5,49	Volgteelt		
Tarwe, winter-										
<b>12</b>										
2,66 ha		2,66 ha	2,66 ha		Ja	2,66 ha	2,66	Volgteelt		
Tarwe, winter-										

Volgteelten	Oppervlakte	Gewas	Doc. 1	Ecologisch aandachtsgebied		Uiterlijke inzaaidatum	Verklaring minimaal 10 weken
				Categorie	Oppervlakte		
<b>11</b>	Tarwe, winter-		5,49 ha				
Volgteelt 1	5,49 ha	Gele mosterd		1	1,65 ha	30/09/2016	Ja
<b>12</b>	Tarwe, winter-		2,66 ha				
Volgteelt 1	2,66 ha	Gele mosterd		1	0,80 ha	30/09/2016	Ja

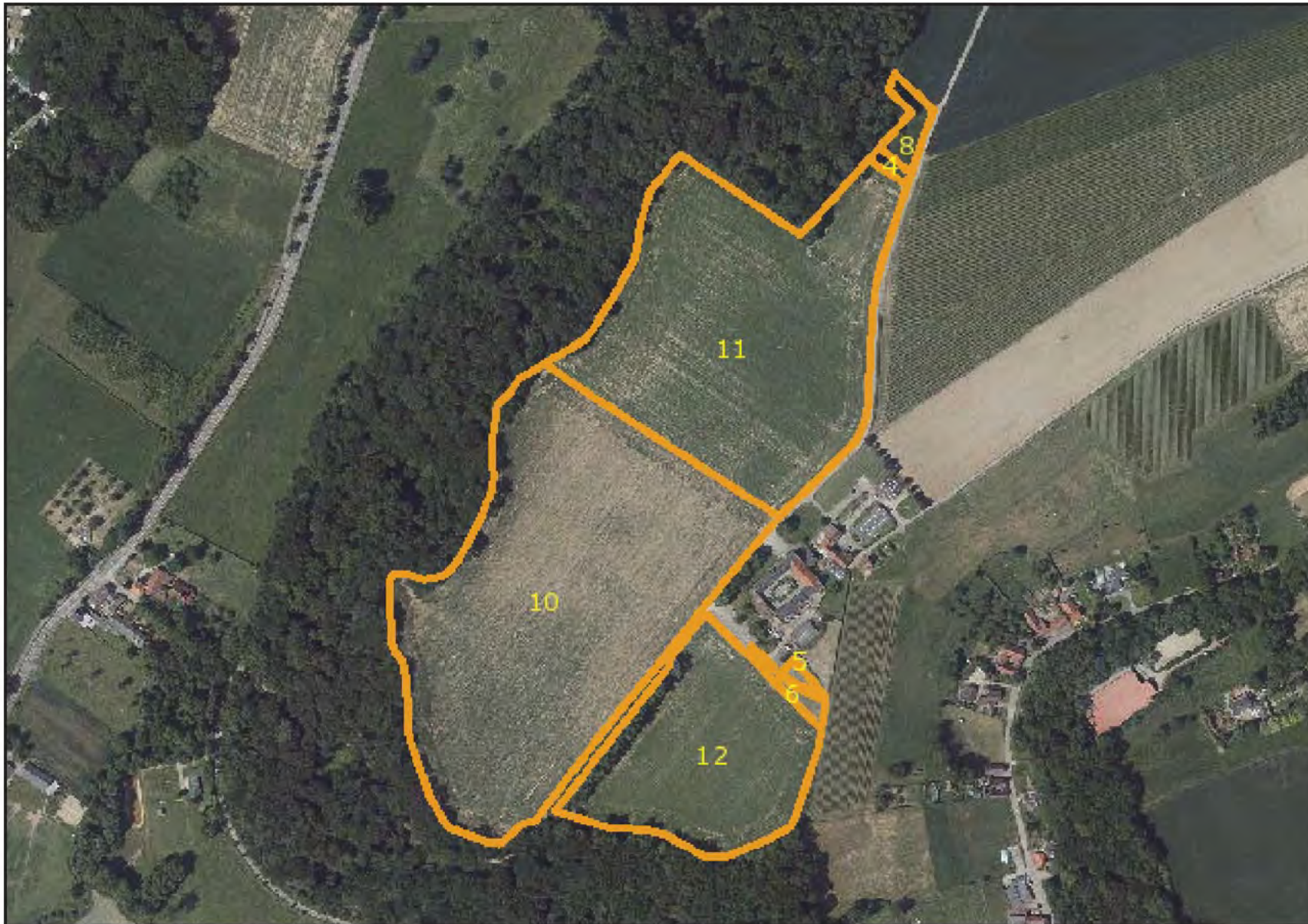





# overzicht

## Ingevulde gegevens Gecombineerde opgave 2017

### Uw gegevens

Naam	: Agro-taverne Wijngaardshof
Adres	: Wijngaardsberg 1
Woonplaats	: 6235 ND ULESTRATEN
Relatienummer	: 10.2.g
KvK-nummer	: 14080181
Aanvraagnummer	: 10.2.g

## Relatiegegevens

Naam	Agro-taverne Wijngaardshof
Adres	Wijngaardsberg 1
Woonplaats	6235 ND ULESTRATEN
Aanvraagnummer	10.2.g
KvK-nummer	14080181
Hoofdvestiging: SBI-code hoofdactiviteit	01134
Hoofdvestiging: SBI-code nevenactiviteit(en)	5630
Nevenvestiging(en): SBI-codes hoofd- en nevenactiviteiten	
IBAN	NL10.2.e
Rechtsvorm	Vennootschap onder firma
Telefoonnummer	010.2.e
Mobiel telefoonnummer	
E-mailadres	10.2.e .nl

Zijn bovenstaande gegevens correct en volledig?

☐ Ja

☐ Nee

Heeft u uw bedrijf volledig beëindigd of bent u in 2017 niet actief als agrarisch ondernemer?

☐ Ja, ik heb mijn bedrijf volledig beëindigd.

☐ Ja, ik ben in 2017 niet actief als agrarisch ondernemer. Er worden, bedrijfs- of hobbymatig, op 1 april 2017 géén dieren gehouden en vanaf 15 mei 2017 is er geen grond in gebruik.

☐ Nee

### E-mailadres

Dit e-mailadres gebruiken wij voor het versturen van de ontvangstbevestiging. Ook kunnen wij het gebruiken voor het versturen van een herinnering of een melding over uw ingediende opgave.

E-mailadres	10.2.e .nl
Om te bevestigen nogmaals uw e-mailadres	10.2.e .nl
E-mailadres adviseur	10.2.e .nl
Om te bevestigen nogmaals het e-mailadres van de adviseur	10.2.e .nl

Past u op het bedrijf een door SKAL gecontroleerde biologische productiewijze toe? Is uw bedrijf (deels) in omschakeling? Vul dan ook Ja in.

☐ Ja

☐ Nee

## Levering aan consument

Levert u rechtstreeks of via één tussenschakel producten aan de consument? Het gaat om producten die op uw bedrijf worden geproduceerd of verwerkt en geschikt zijn voor menselijke consumptie.

☐ Ja

☐ Nee

☐ Niet bekend

## Bedrijfsvorm en bedrijfsleiding

Is uw bedrijf een rechtspersoon?

☐ Ja, bijvoorbeeld een BV, NV, stichting, vereniging, coöperatie, gemeente, provincie of kerkgenootschap

☐ Nee, het is een natuurlijk persoon, eenmanszaak, maatschap, VOF of CV

### Bedrijfshoofd/bedrijfsleider

Geboortejahr

10.

Geslacht

10 Man

2. Vrouw

Gemiddelde arbeidstijd per week van april 2016 tot en met maart 2017 op dit bedrijf

10.2.e uur

## Meewerkende familie

### Aantal meewerkende familieleden

Vul het aantal familieleden in dat op het bedrijf werkte van april 2016 tot en met maart 2017. Het gaat om:

- 1e graads familie van 16 jaar of ouder. Dit zijn ouders en kinderen.
- 2e graads familie van 16 jaar of ouder. Dit zijn broers, zussen, grootouders en kleinkinderen.
- uw levenspartner, als u getrouwd bent of een samenlevingscontract of geregistreerd partnerschap heeft.

De persoon die eerder bij bedrijfshoofd/bedrijfsleider is opgegeven, geeft u hier niet op.

	Gemiddelde arbeidstijd per week				
	38 uur of meer	30 tot 38 uur	20 tot 30 uur	10 tot 20 uur	minder dan 10 uur
Aantal mannen			10.2.e		
Aantal vrouwen					

## Regelmatig meewerkende personen

### Aantal regelmatig meewerkende personen

Vul het aantal personen in dat regelmatig werkte op het bedrijf van april 2016 tot en met maart 2017. Het gaat om personen van 16 jaar of ouder, met een contract voor onbepaalde tijd.

Iemand die maar een deel van deze periode regelmatig gewerkt heeft geeft u alleen op als dit kwam door:

- het in de loop van de periode beginnen of stoppen met werken voor het bedrijf.
- afwezigheid door vakantie, ziekte, ongeval of overlijden.
- het stil komen liggen van het werk door overmacht, bijvoorbeeld overstroming of brand.
- bijzondere omstandigheden, bijvoorbeeld een teelt die alleen een deel van het jaar plaatsvindt.

Seizoenarbeiders en de persoon die eerder bij bedrijfshoofd/bedrijfsleider is opgegeven geeft u hier niet op.

	Gemiddelde arbeidstijd per week				
	38 uur of meer	30 tot 38 uur	20 tot 30 uur	10 tot 20 uur	minder dan 10 uur
Aantal mannen					
Aantal vrouwen					

### Totale arbeidstijd niet-regelmatig meewerkende personen

Vul de totale arbeidstijd in van personen die niet-regelmatig werkten op het bedrijf van april 2016 tot en met maart 2017. Het gaat om personen van 16 jaar of ouder.

Rechtstreeks door het bedrijf tewerkgesteld (bijvoorbeeld arbeidskrachten voor bepaald werk of gelegenhedswerk)	<input type="text"/>	volledige werkdagen
---	----------------------	---------------------

Niet rechtstreeks door het bedrijf tewerkgesteld (bijvoorbeeld loonwerkers of arbeidskrachten van werktuigencoöperaties)	<input type="text"/>	volledige werkdagen
--	----------------------	---------------------

## Regelingen

Geef aan voor welke regelingen u in 2017 in aanmerking wilt komen, of waarvoor u uitbetaling wilt aanvragen. Informatie over de voorwaarden van de regelingen kunt u vinden op [mijn.rvo.nl/gecombineerde-opgave](http://mijn.rvo.nl/gecombineerde-opgave)

### Betalingsrechten

Uitbetaling Betalingsrechten en Vergroeningsbetaling

☐ Ja  
☐ Nee

Extra betaling jonge landbouwers

☐ Ja  
☐ Nee

### Toekenning uit Nationale reserve

Wilt u betalingsrechten uit de Nationale reserve aanvragen?

☐ Ja  
☐ Nee

☐ Nationale reserve voor starters

☐ Nationale reserve voor jonge landbouwers

☐ Nationale reserve voor percelen waarop openbare werken of nutsvoorzieningen zijn aangelegd of set-aside percelen. U heeft deze percelen nu weer in gebruik als landbouwgrond.

### Overige regelingen

Diergezondheidsfonds

*Wilt u in aanmerking komen voor maatregelen om dierziekten te voorkomen? Dit kan alleen als u tussen 15 mei 2017 en 15 mei 2018 runderen, varkens, kippen, kalkoenen, eenden, schapen en/of geiten gaat houden.*

☐ Ja  
☐ Nee

Graasdierpremie

*U kunt graasdierpremie aanvragen als u schapen of runderen (vrouwelijk vleesvee) laat grazen op gronden die niet meetellen als subsidiabele landbouwgrond. Bijvoorbeeld heide, duinen en kwelders.*

☐ Ja  
☐ Nee

Tegemoetkoming premie brede weersverzekering

*U kunt deze tegemoetkoming aanvragen als u een brede weersverzekering heeft voor gewassen die u in de open grond teelt.*

☐ Ja  
☐ Nee

Uitbetaling Subsidie natuur- en landschapsbeheer, onderdeel agrarisch natuur- en landschapsbeheer (SNL-a)

☐ Ja  
☐ Nee

☐ Het is mij bekend dat ik met relevante bewijsstukken (statuten, fiscale documenten) moet kunnen aantonen dat ik actief landbouwer ben en dat deze bewijsstukken beschikbaar moeten zijn bij een controle ter plaatse.

## Verbonden bedrijf

Doc. 2

Bent u met andere rechtspersonen verbonden en heeft u volledige zeggenschap in de vorm van eigendom of een meerderheidsbelang in de andere rechtspersoon of rechtspersonen?

☐ Ja

☐ Nee

## Vergroening

---

### Ecologisch aandachtsgebied

Op welke manier vult u het ecologisch aandachtsgebied in?

☐ Algemene lijst

☐ Duurzaamheidscertificaat

☐ Ik ben niet verplicht om 5% ecologisch aandachtsgebied te hebben.

## Grond

### Grond in gebruik

Het gaat hier om grasland, bouwland, tuinbouw open grond, natuurterrein, braakland en bos.

Heeft u op 15 mei 2017 grond in Nederland in gebruik of beheer?

☐ Ja  
☐ Nee

Heeft u op 15 mei 2017 grond in België en/of Duitsland in gebruik?

☐ Ja  
☐ Nee

### Fosfaat

Wilt u in 2017 gebruik maken van een hogere fosfaatgebruiksnorm?

☐ Nee  
☐ Ja, ik maak gebruik van reparatiebemesting voor fosfaatarme en -fixerende gronden (PAL lager dan 16, Pw lager dan 25)  
☐ Ja, ik maak gebruik van fosfaatdifferentiatie voor percelen met een neutrale of lage fosfaattoestand

### Tuinbouw in 2017

Heeft u op 15 mei 2017 tuinbouw onder glas of overige tuinbouw (bollenbroei, paddenstoelenteelt of witloftrek)?

☐ Ja  
☐ Nee

### Tuinbouw in 2016

Had u in (een deel van) 2016 warmtekrachtinstallaties (glastuinbouw en/of tuinbouw overig)?

☐ Ja  
☐ Nee

Had u in (een deel van) 2016 glasopstanden in gebruik die werden verwarmd met aardgas en/of warmte van derden?

☐ Ja  
☐ Nee

## Volgorde uitbetaling betalingsrechten

Heeft u voldoende grond opgegeven voor uitbetaling betalingsrechten om alle rechten uit te laten betalen die u in gebruik heeft?

☐ Ja  
☐ Nee



Al uw betalingsrechten kunnen in aanmerking komen voor betaling. U hoeft niet te kiezen voor een andere volgorde.

## Samenvatting GLB/Betalingsrechten en Vergroeningsbetaling

	Opgegeven oppervlakte	Totaal Aantal percelen
Opgegeven voor uitbetaling betalingsrechten en vergroeningsbetaling	22,84 ha	9
Opgegeven subsidiabele landbouwgrond	22,84 ha	9
Percelen met noemenswaardige hinder	0,00 ha	0
Percelen Nationale reserve openbare werken, nutsvoorzieningen en set-aside	0,00 ha	0
<b>Verdeling voor vergroeningseisen</b>		
Blijvend grasland	0,45 ha	4
Bouwland	22,39 ha	5

Braak	0,00 ha	0
Tijdelijk grasland	0,00 ha	0
Vlinderbloemigen	0,00 ha	0

**Ecologisch aandachtsgebied**

Grondslag 5% EA-verplichting	22,39 ha	5
Oppervlakte voor EA (opgegeven oppervlakte x weegfactor)	2,07 ha	2
EA, volgteelten	2,07 ha	2
EA, bouwland (exclusief beheerde randen)	0,00 ha	0
EA, bouwland, beheerde randen	0,00 ha	0
EA, anders dan bouwland	0,00 ha	0

**i** Op basis van de opgegeven percelen voldoet u aan de norm voor EA.

**Gewasdiversificatie**

Oppervlakte grootste gewas	8,17 ha
Percentage t.o.v. totaal bouwland	36,49 %
Oppervlakte twee grootste gewassen	15,47 ha
Percentage t.o.v. totaal bouwland	69,09 %

**i** Op basis van de opgegeven percelen voldoet u aan de norm voor gewasdiversificatie.

**Biologisch**

Volledig biologisch	0,00 ha	0
In omschakeling naar biologisch, op certificaat	0,00 ha	0
In omschakeling naar biologisch, niet op certificaat	0,00 ha	0

**Samenvatting Gebruiksnormen en Derogatie**

	Opgegeven oppervlakte	Aantal percelen
<b>Oppervlakte per gewas</b>		
Aardappelen, consumptie (2014)	7,30 ha	1
Bieten, suiker- (256)	8,17 ha	2
Grasland, blijvend (265)	0,45 ha	4
Tarwe, winter- (233)	6,92 ha	2
<b>Oppervlakte per gebruikstitel</b>		
Eigendom	2,87 ha	4
Reguliere pacht	19,97 ha	5

**Volgteelten**

14,22 ha

**Doc. 2**

3

**Hogere fosfaatgebruiksnorm**

## PAL-waarde grasland

&lt; 27 (laag)

0,00 ha

0

27 - 50 (neutraal)

0,00 ha

0

&gt; 50 (hoog)

0,00 ha

0

## Pw-waarde bouwland

&lt; 36 (laag)

0,00 ha

0

36 - 55 (neutraal)

0,00 ha

0

&gt; 55 (hoog)

0,00 ha

0

**Derogatie**

## Percentage grasland

1,97 %

**i** Op basis van de opgegeven percelen voldoet u niet aan de norm voor derogatie.

**Totale oppervlakte grasland**

0,45 ha

4

Blijvend grasland

0,45 ha

4

**Totale oppervlakte landbouwgrond**

22,84 ha

9

## Dieren

---

Welke dieren houdt u op 1 april 2017?

- ☐ Rundvee
- ☐ Varkens
- ☐ Kippen
- ☐ Eenden voor vleesproductie (inclusief ouderdieren), kalkoenen, ganzen, emoes, fazanten, helmpareelhoenders, nandoes, patrijzen, struisvogels, vleesduiven
- ☐ Paarden, pony's, ezels
- ☐ Schapen, geiten
- ☐ Konijnen
- ☐ Nertsen
- ☐ Damherten, Midden-Europese edelherten, knaagdieren, waterbuffels
- ☐ Geen van bovenstaande

Voor welke dieren heeft u huisvesting in Nederland op 1 april 2017? Geef gehuurde stallen en stallen waar op 1 april geen dieren worden gehouden ook op.

- ☐ Rundvee
- ☐ Varkens
- ☐ Kippen
- ☐ Kalkoenen
- ☐ Eenden
- ☐ Schapen
- ☐ Geiten
- ☐ Konijnen
- ☐ Nertsen
- ☐ Geen van bovenstaande

## Beweiding en excretie 2017

---

Heeft u in 2017 grasland dat u gebruikt voor beweiding van graasdieren?

☐ Ja  
☐ Nee

### Bedrijfsspecifieke excretie

U kunt als melkveehouder gebruik maken van bedrijfsspecifieke excretie (BEX). Hiermee toont u aan dat uw melkvee minder stikstof en fosfaat produceert dan de wettelijke forfaitaire norm. Geef hieronder aan of u hier gebruik van maakt. Het gaat dus niet om deelname aan de KringloopWijzer.

Maakt u gebruik van de bedrijfsspecifieke excretie?

☐ Ja  
☐ Nee

## Beweiding in 2016

---

Had u in het weideseizoen 2016 melkgevende melkkoeien op uw bedrijf?

☐ Ja  
☐ Nee

### Beweiding vrouwelijk jongvee

Had u in het weideseizoen 2016 vrouwelijk jongvee voor de melkveehouderij op uw bedrijf?

☐ Ja  
☐ Nee

## Mestbehandeling en -verwerking

in 2017

---

Op welke manier(en) wordt de dierlijke mest op uw bedrijf behandeld?

- ☐ Composteren  
☐ Hygiëniseren  
☐ Scheiden  
☐ Vergisten  
☐ Andere manier  
☐ Op mijn bedrijf wordt geen mest behandeld.

Op welke manier(en) wordt de dierlijke mest verwerkt die op uw bedrijf is geproduceerd?

- ☐ Bewerken tot een mengsel van gedroogd digistaat en verwerkt categorie 1-materiaal, bedoeld in artikel b8 van verordening (EG) nr. 1069/2009.  
☐ Bewerken tot mestkorrels in een installatie die door de NVWA erkend is. Het drogestofgehalte van de mestkorrels is ten minste 90%.  
☐ Export  
☐ Verbranden of vergassen tot as waarin maximaal 10% organische stof aanwezig is.  
☐ Andere manier  
☐ Er wordt geen dierlijke mest van mijn bedrijf verwerkt.

## Over deze opgave

De overheid weet dat de administratieve lasten die deze opgave met zich meebrengt hoog zijn. Door het beantwoorden van deze vragen geeft u ons een indicatie van de tijd die u nodig had om de opgave in te vullen.

Is deze opgave door uzelf of door uw adviseur ingevuld?

☐ Zelf  
☐ Adviseur

### Tijd nodig voor bijwerken perceelsregistratie voor de Gecombineerde opgave

Hoeveel tijd heeft u besteed aan het inlezen/verzamelen van informatie voor het bijwerken van de perceelsregistratie?

uur  min

Hoeveel tijd heeft u besteed aan het bijwerken van de perceelsregistratie?

uur  min

### Tijd nodig voor invullen Gecombineerde opgave

Hoeveel tijd heeft u besteed aan het inlezen/verzamelen van informatie voor het invullen van de Gecombineerde opgave?

uur  min

Hoeveel tijd heeft u besteed aan het invullen van de Gecombineerde opgave?

uur  min

## Ondertekening

☐ Ik verklaar dat ik:

- de opgave volledig en naar waarheid heb ingevuld
- bekend ben met de regels en verplichtingen van de Landbouwwet, het mestbeleid en het Gemeenschappelijk landbouwbeleid
- landbouwer ben (van toepassing als u subsidies aanvraagt met deze opgave)

### Ontvangstbevestiging per e-mail

Na het versturen van deze digitale Gecombineerde opgave ontvangt u van ons geen papieren ontvangstbevestiging. Wij sturen u alleen een bevestiging per e-mail.

E-mailadres	<input type="text" value="10.2.e"/> .nl
	<input type="text" value="10.2.e"/> .nl
Elektronisch ondertekend op	10-04-2017 11:10:31
door	Agro-taverne Wijngaardshof



# overzicht

## Ingevulde gegevens Gecombineerde opgave 2017: Regelingen grondgebonden

### Uw gegevens

Naam	: Agro-taverne Wijngaardshof
Adres	: Wijngaardsberg 1
Woonplaats	: ULESTRATEN
Telefoonnummer	: 010.2.e
Mobiel telefoonnummer	:
E-mailadres	: info@wijngaardshof.nl
Relatienummer	: 10.2.g
Aanvraagnummer	: 10.2.g
KvK-nummer	: 14080181

# Overzicht percelen: Regelingen - grondgebonden

Doc. 2

Peildatum 15-05-2017

Perceelsgegevens		Mest		Betalingsrechten GLB					Brede weers-verzekering	
	Biologische productiewijze	Voorgestelde oppervlakte	Opgegeven oppervlakte	Hogere fosfaatnorm	Betalings rechten	Voorgestelde oppervlakte	Opgegeven oppervlakte	Ecologisch aandachtsgebied	Nationale reserve	Verzekeraar
<b>Perceel 4:</b>										
0,05 ha		0,05 ha	0,05 ha		Ja	0,05 ha	0,05 ha			
Grasland, blijvend (265)										
<b>Perceel 5:</b>										
0,04 ha		0,04 ha	0,04 ha		Ja	0,04 ha	0,04 ha			
Grasland, blijvend (265)										
<b>Perceel 6:</b>										
0,10 ha		0,10 ha	0,10 ha		Ja	0,10 ha	0,10 ha			
Grasland, blijvend (265)										
<b>Perceel 7:</b>										
2,94 ha		2,94 ha	2,94 ha		Ja	2,94 ha	2,94 ha	Volgteelt		
Tarwe, winter- (233)										
<b>Perceel 9:</b>										
3,98 ha		3,98 ha	3,98 ha		Ja	3,98 ha	3,98 ha	Volgteelt		
Tarwe, winter- (233)										
<b>Perceel 10:</b>										
7,30 ha		7,30 ha	7,30 ha		Ja	7,30 ha	7,30 ha			
Aardappelen, consumptie (2014)										
<b>Perceel 11:</b>										
5,49 ha		5,49 ha	5,49 ha		Ja	5,49 ha	5,49 ha			
Bieten, suiker- (256)										
<b>Perceel 12:</b>										
2,68 ha		2,68 ha	2,68 ha		Ja	2,68 ha	2,68 ha			
Bieten, suiker- (256)										

# Overzicht percelen: Regelingen - grondgebonden

Doc. 2

Peildatum 15-05-2017

Perceelsgegevens		Mest		Betalingsrechten GLB						Brede weers-verzekering	
	Biologische productiewijze	Voorgestelde oppervlakte	Opgegeven oppervlakte	Hogere fosfaatnorm	Betalings rechten	Voorgestelde oppervlakte	Opgegeven oppervlakte	Ecologisch aandachtsgebied	Nationale reserve		Verzekeraar
<b>Perceel 13:</b>											
0,26 ha		0,17 ha	0,26 ha		Ja	0,17 ha	0,26 ha				
Grasland, blijvend (265)											
Dit perceel valt gedurende (een deel van) de looptijd geheel of gedeeltelijk buiten de topografische grenzen. Hierdoor is de voorgestelde oppervlakte kleiner dan de oppervlakte die u zelf heeft ingetekend.											
<b>Totalen</b>			22,84 ha				22,84 ha	0,0000 ha			

## Volgteelten

	Beteelde oppervlakte	Gewas	Ecologisch aandachtsgebied		Uiterlijke inzaaidatum		Verklaring minimaal 10 weken	
<b>Perceel 7:</b>		<b>Tarwe, winter-</b>						
Volgteelt 1	2,94 ha	Gele mosterd	1		0,88 ha	30-09-2017		Ja
<b>Perceel 9:</b>		<b>Tarwe, winter-</b>						
Volgteelt 1	3,98 ha	Gele mosterd	1		1,19 ha	30-09-2017		Ja
<b>Perceel 10:</b>		<b>Aardappelen, consumptie</b>						
Volgteelt 1	7,30 ha	Tarwe, winter-						
<b>Totalen</b>	14,22 ha				2,07 ha			







# overzicht

## Ingevulde gegevens Gecombineerde opgave 2018

---

Naam	Agro-taverne Wijngaardshof
KvK-nummer	14080181
Relatienummer	10.2.g
Datum ingediend	20-03-2018 om 11:28 uur
Aanvraagnummer	10.2.g

---

## Relatiegegevens

Doc. 3

Naam	Agro-taverne Wijngaardshof
Adres	Wijngaardsberg 1
Woonplaats	6235 ND ULESTRATEN
Aanvraagnummer	10.2.g
KvK-nummer	14080181
Hoofdvestiging: SBI-code hoofdactiviteit	01134
Hoofdvestiging: SBI-code nevenactiviteit(en)	5630
Nevenvestiging(en): SBI-codes hoofd- en nevenactiviteiten	
IBAN	NL10.2.e
Rechtsvorm	Vennootschap onder firma
Telefoonnummer	010.2.e
Mobiel telefoonnummer	
E-mailadres	10.2.e.nl

Zijn bovenstaande gegevens correct en volledig?

☒ Ja

☐ Nee

Geef aan welke situatie op u van toepassing is.

- ☐ Ik ben helemaal gestopt. Ik houd op 1 april 2018 bedrijfs- en hobbymatig geen dieren. En ik heb op of na 15 mei 2018 geen landbouwgrond in gebruik. Ook is er geen tuinbouw onder glas, bollenbroei, paddenstoelenteelt of witloftrek.
- ☐ Ik ben tijdelijk niet actief. Ik houd op 1 april 2018 bedrijfs- en hobbymatig geen dieren. En ik heb op 15 mei 2018 geen landbouwgrond in gebruik. Ook is er geen tuinbouw onder glas, bollenbroei, paddenstoelenteelt of witloftrek.
- ☒ Geen van bovenstaande.

### E-mailadres

Dit e-mailadres gebruiken wij voor het versturen van de ontvangstbevestiging. Ook kunnen wij het gebruiken voor het versturen van een herinnering of een melding over uw ingediende opgave.

E-mailadres	10.2.e.nl
Om te bevestigen nogmaals uw e-mailadres	10.2.e.nl
E-mailadres adviseur	10.2.e.nl
Om te bevestigen nogmaals het e-mailadres van de adviseur	10.2.e.nl

**Biologische landbouw**

op 15 mei 2018

Past u op het bedrijf een door SKAL gecontroleerde biologische productiewijze toe? Is uw bedrijf (deels) in omschakeling? Vul dan ook Ja in.

☐ Ja☒ Nee

## Bedrijfsvorm en bedrijfsleiding

Is uw bedrijf een rechtspersoon?

- ☐ Ja, bijvoorbeeld een BV, NV, stichting, vereniging, coöperatie, gemeente, provincie of kerkgenootschap
- ☒ Nee, het is een natuurlijk persoon, eenmanszaak, maatschap, VOF of CV

### Bedrijfshoofd/bedrijfsleider

Geboortejaar

10.

Gemiddelde arbeidstijd per week van april 2017 tot en met maart 2018 op dit bedrijf

10.2.e uur

## Meewerkende familie

### Aantal meewerkende familieleden

Vul het aantal familieleden in dat op dit bedrijf werkte van april 2017 tot en met maart 2018. Het gaat om:

- 1e graads familie van 16 jaar of ouder. Dit zijn ouders en kinderen.
- 2e graads familie van 16 jaar of ouder. Dit zijn broers, zussen, grootouders en kleinkinderen.
- uw levenspartner, als u getrouwd bent of een samenlevingscontract of geregistreerd partnerschap heeft.

De persoon die eerder bij bedrijfshoofd/bedrijfsleider is opgegeven, geeft u hier niet op.

### Gemiddelde arbeidstijd per week

Geef de tijd op die besteed wordt aan landbouwwerkzaamheden. Werkzaamheden voor verbrede landbouwactiviteiten telt u alleen mee als ze niet te scheiden zijn van de landbouwwerkzaamheden.

	Gemiddelde arbeidstijd per week				
	38 uur of meer	30 tot 38 uur	20 tot 30 uur	10 tot 20 uur	minder dan 10 uur
Aantal personen			1		

## Regelmatig meewerkende personen

### Aantal regelmatig meewerkende personen

Vul het aantal personen in dat regelmatig op dit bedrijf werkte van april 2017 tot en met maart 2018. Het gaat om personen van 16 jaar of ouder, met een contract voor onbepaalde tijd.

Iemand die maar een deel van deze periode regelmatig gewerkt heeft geeft u alleen op als dit kwam door:

- het in de loop van de periode beginnen of stoppen met werken voor het bedrijf.
- afwezigheid door vakantie, ziekte, ongeval of overlijden.
- het stil komen liggen van het werk door overmacht, bijvoorbeeld overstroming of brand.
- bijzondere omstandigheden, bijvoorbeeld een teelt die alleen een deel van het jaar plaatsvindt.

Seizoenarbeiders en de personen die eerder bij bedrijfshoofd/bedrijfsleider en meewerkende familie zijn opgegeven geeft u hier niet op.

### Gemiddelde arbeidstijd per week

Geef de tijd op die besteed wordt aan landbouwwerkzaamheden. Werkzaamheden voor verbrede landbouwactiviteiten telt u alleen mee als ze niet te scheiden zijn van de landbouwwerkzaamheden.

	Gemiddelde arbeidstijd per week				
	38 uur of meer	30 tot 38 uur	20 tot 30 uur	10 tot 20 uur	minder dan 10 uur
Aantal personen					

## Niet-regelmatig meewerkende personen

---

### Aantal werkdagen niet-regelmatig meewerkende personen

Vul het aantal volledige werkdagen in van personen die niet-regelmatig op dit bedrijf werkten van april 2017 tot en met maart 2018. Het gaat om personen van 16 jaar of ouder.

Rechtstreeks door het bedrijf tewerkgesteld (bijvoorbeeld arbeidskrachten voor bepaald werk of gelegenheidswerk)

volledige werkdagen

Niet rechtstreeks door het bedrijf tewerkgesteld (bijvoorbeeld loonwerkers of arbeidskrachten van werktuigencoöperaties)

volledige werkdagen

## Dieren

---

Welke dieren houdt u op 1 april 2018?

- ☐ Rundvee
- ☐ Varkens
- ☐ Schapen
- ☐ Geiten
- ☐ Ganzen, emoes, fazanten, helmpareelhoenders, nandoes, patrijzen, struisvogels, vleesduiven
- ☐ Paarden, pony's, ezels
- ☐ Konijnen
- ☐ Nertsen
- ☐ Damherten, Midden-Europese edelherten, knaagdieren, waterbuffels
- ☒ Geen van bovenstaande

Voor welke dieren heeft u huisvesting in Nederland op 1 april 2018? Geef gehuurde stallen en stallen waar op 1 april geen dieren worden gehouden ook op.

- ☐ Rundvee
- ☐ Varkens
- ☐ Kippen
- ☐ Eenden
- ☐ Kalkoenen
- ☐ Konijnen
- ☐ Nertsen
- ☒ Geen van bovenstaande

## Regelingen

Geef aan voor welke regelingen u in 2018 in aanmerking wilt komen, of waarvoor u uitbetaling wilt aanvragen. Informatie over de voorwaarden van de regelingen kunt u vinden op [mijn.rvo.nl/gecombineerde-opgave](http://mijn.rvo.nl/gecombineerde-opgave)

### Betalingsrechten

Volgens onze huidige registratie heeft u op 15 mei 2018 22,72 betalingsrechten met een waarde van € 6205,55 in gebruik. Het aantal betalingsrechten kan nog wijzigen, door bijvoorbeeld het verwerken van een overdracht, het vervallen van betalingsrechten of de toewijzing van extra rechten uit de nationale reserve.

Gaat u nog betalingsrechten (ver)kopen of (ver)huren?

Als de overdracht uiterlijk 15 mei 2018 is gemeld, kan de koper/huurder de rechten nog in het lopende subsidiejaar laten uitbetalen.

Uitbetaling Betalingsrechten en Vergroeningsbetaling

☒ Ja

☐ Nee

Extra betaling jonge landbouwers

☐ Ja

☒ Nee

### Toekenning uit Nationale reserve

Wilt u betalingsrechten uit de Nationale reserve aanvragen?

☐ Ja

☒ Nee

☐ Nationale reserve voor starters

☐ Nationale reserve voor jonge landbouwers

☐ Nationale reserve voor percelen waarop openbare werken of nutsvoorzieningen zijn aangelegd of set-aside percelen. U heeft deze percelen nu weer in gebruik als landbouwgrond.

☐ Nationale reserve voor percelen met een niet-subsidiabele N-code in 2015, 2016 of 2017

*Alleen voor percelen waarvoor in 2015, 2016 of 2017 geen betalingsrechten zijn toegekend. Deze percelen waren door ons op basis van de provinciale natuurbeheerplankaarten aangemerkt als niet-subsidiabele grond.*

### Overige regelingen

Diergezondheidsfonds

☐ Ja

*Wilt u in aanmerking komen voor maatregelen om dierziekten te voorkomen? Dit kan alleen als u tussen 15 mei 2018 en 15 mei 2019 runderen, varkens, kippen, kalkoenen, eenden, schapen en/of geiten gaat houden.*

☒ Nee

Graasdierpremie

☐ Ja

*U kunt graasdierpremie aanvragen als u schapen of runderen (vrouwelijk vleesvee) laat grazen op gronden die niet meetellen als subsidiabele landbouwgrond. Bijvoorbeeld heide, duinen en kwelders.*

☒ Nee

Tegemoetkoming premie brede weersverzekering

☐ Ja

*U kunt deze tegemoetkoming aanvragen als u een brede weersverzekering heeft voor gewassen die u in de open grond teelt.*

☒ Nee

Uitbetaling Subsidie natuur- en landschapsbeheer, onderdeel agrarisch natuur- en landschapsbeheer (SNL-a)

☐ Ja

☒ Nee

☒ Het is mij bekend dat ik met relevante bewijsstukken (statuten, fiscale documenten) moet kunnen aantonen dat ik actief landbouwer ben en dat deze bewijsstukken beschikbaar moeten zijn bij een controle ter plaatse.

## Vergroening

### Ecologisch aandachtsgebied

Op welke manier vult u het ecologisch aandachtsgebied in?

☒ Algemene lijst

☐ Duurzaamheidscertificaat

☐ Ik ben niet verplicht om 5% ecologisch aandachtsgebied te hebben.

Doc. 3

**Grond in gebruik**

Het gaat hier om grasland, bouwland, tuinbouw open grond, natuurterrein, braakland en bos.

Heeft u op 15 mei 2018 grond in Nederland in gebruik of beheer?

- ☒ Ja  
☐ Nee  
☐ Ja  
☒ Nee

Gebruikt u op 15 mei 2018 grond in België (maximaal 25 km van de Nederlandse grens) en/of Duitsland (maximaal 20 km van de Nederlandse grens)?

**Fosfaat**

Wilt u in 2018 gebruik maken van een hogere fosfaatgebruiksnorm?

- ☒ Nee  
☐ Ja, ik maak gebruik van reparatiebemesting voor fosfaatarme en -fixerende gronden (PAL lager dan 16, Pw lager dan 25)  
☐ Ja, ik maak gebruik van fosfaatdifferentiatie voor percelen met een neutrale of lage fosfaattoestand

**Volgorde uitbetalen betalingsrechten**

Volgens onze registratie heeft u op 15 mei 2018 22,72 betalingsrechten in gebruik met een waarde van € 6205,55. Dit aantal kan nog wijzigen door het verwerken van een overdracht, het vervallen van rechten of de toewijzing van rechten uit de nationale reserve.

U heeft in deze opgave 22,84 ha opgegeven voor de uitbetaling van betalingsrechten.

Heeft u voldoende grond opgegeven om alle betalingsrechten die u op 15 mei 2018 in gebruik heeft uit te laten betalen?

- ☒ Ja  
☐ Nee

*Ga uit van de situatie op 15 mei 2018 na het verwerken van bijvoorbeeld een overdracht, het vervallen van rechten of de toewijzing van rechten uit de nationale reserve.*



U heeft aangegeven dat u voldoende grond heeft om alle betalingsrechten die u op 15 mei 2018 in gebruik heeft uit te laten betalen. U hoeft niet aan te geven in welke volgorde u wilt uitbetalen.

**Samenvatting GLB - Betalingsrechten en Vergroeningsbetaling**

	Totaal	
	Opgegeven oppervlakte	Aantal percelen
Uitbetaling betalingsrechten en vergroeningsbetaling	22,84 ha	9
Subsidiabele landbouwgrond	22,84 ha	9
Noemenswaardige hinder door niet-landbouwactiviteiten	0,00 ha	0
Nationale reserve voor percelen waarop openbare werken of nutsvoorzieningen zijn aangelegd of set-aside percelen	0,00 ha	0
Nationale reserve voor percelen met een niet-subsidiabele N-code in 2015, 2016 of 2017	0,00 ha	0
Nationale reserve voor percelen met een niet-subsidiabele N-code in 2015, 2016 of 2017 (Houdt u bij deze percelen rekening met een controle ter plaatse)	0,00 ha	0

**Verdeling voor vergroeningseisen**

Blijvend grasland	0,45 ha	4
Bouwland	22,39 ha	5
Braak	0,00 ha	0
Tijdelijk grasland	0,00 ha	0
Vlinderbloemigen	0,00 ha	0

**Ecologisch aandachtsgebied (EA)**

Grondslag 5% EA-verplichting	22,39 ha	5
Opgegeven voor EA	7,30 ha	1
Gewogen oppervlakte voor EA (opgegeven oppervlakte x weegfactor)	2,19 ha	1
EA: volgteelten	2,19 ha	1
EA: bouwland (exclusief beheerde randen)	0,00 ha	0
EA: bouwland, beheerde randen	0,00 ha	0
EA: anders dan bouwland	0,00 ha	0

**i** Op basis van de door u opgegeven percelen voldoet u aan de norm voor EA.

**Gewasdiversificatie**

Oppervlakte grootste gewas	8,17 ha
Percentage van totale oppervlakte bouwland	36,49 %
Oppervlakte twee grootste gewassen	15,47 ha
Percentage van totale oppervlakte bouwland	69,09 %

**i** Op basis van de opgegeven percelen voldoet u aan de norm voor gewasdiversificatie.

**Biologisch**

Volledig biologisch	0,00 ha	0
In omschakeling naar biologisch, op certificaat	0,00 ha	0
In omschakeling naar biologisch, niet op certificaat	0,00 ha	0

**Samenvatting Mest en grond**

U ziet hier het aantal hectares waarmee u rekent voor de Gebruiksnormen, de Mestverwerkingsplicht en de Wet grondgebonden groei melkveehouderij. Informatie over het mestbeleid vindt u op [www.rvo.nl](http://www.rvo.nl).

	Opgegeven oppervlakte	Aantal percelen
<b>Oppervlakte per gewas</b>		
Aardappelen, consumptie (2014)	8,17 ha	2
Bieten, suiker- (256)	6,92 ha	2
Grasland, blijvend (265)	0,45 ha	4
Tarwe, winter- (233)	7,30 ha	1
<b>Totaal</b>	<b>22,84 ha</b>	<b>9</b>
<b>Oppervlakte per gebruikstitel</b>		
Eigendom	2,87 ha	4
Reguliere pacht	19,97 ha	5

<b>Totaal</b>		22,84 ha	Doc. 3	9
<b>Volgteelten</b>		7,30 ha		1
<b>Hogere fosfaatgebruiksnorm</b>				
Grasland PAL-waarde	Laag: minder dan 27	0,00 ha		0
	Neutraal: 27-50	0,00 ha		0
	Hoog: meer dan 50	0,00 ha		0
Bouwland Pw-waarde	Laag: minder dan 36	0,00 ha		0
	Neutraal: 36-55	0,00 ha		0
	Hoog: meer dan 55	0,00 ha		0

## Tuinbouw

---

### Tuinbouw in 2018

Heeft u op 15 mei 2018 tuinbouw onder glas of overige tuinbouw (bollenbroei, paddenstoelenteelt of witloftrek)?

- ☐ Ja  
☒ Nee

### Tuinbouw in 2017

Had u in (een deel van) 2017 verwarmde glasopstanden in gebruik?

- ☐ Ja  
☒ Nee

Exploiteerde u op 31 december 2017 één of meer warmtekrachtinstallaties?

- ☐ Ja  
☒ Nee

## Mestbehandeling en -verwerking

in 2018

---

Hoe wordt de dierlijke mest op uw bedrijf behandeld?

- ☐ Composteren
- ☐ Hygiëniseren
- ☐ Scheiden
- ☐ Vergisten
- ☐ Andere manier
- ☐ Ik weet nog niet of ik dierlijke mest laat behandelen of nog niet op welke manier.
- ☒ Op mijn bedrijf wordt geen mest behandeld.

Hoe wordt de dierlijke mest verwerkt die op uw bedrijf is geproduceerd?

- ☐ Bewerken tot een mengsel van gedroogd digestaat en verwerkt categorie 1-materiaal zoals staat in artikel 8 van verordening (EG) nr. 1069/2009.
- ☐ Bewerken tot mestkorrels in een installatie die door de NVWA erkend is. Het drogestofgehalte van de mestkorrels is ten minste 90%.
- ☐ Export
- ☐ Verbranden of vergassen tot as waarin maximaal 10% organische stof aanwezig is.
- ☐ Andere manier
- ☐ Ik weet nog niet of ik dierlijke mest laat verwerken of nog niet op welke manier.
- ☒ Er wordt geen dierlijke mest van mijn bedrijf verwerkt.

## Opslag dierlijke mest

---

Had u een opslag voor dierlijke mest in de periode augustus 2017 tot en met februari 2018? Gehuurde opslag en een opslag die niet gebruikt is telt ook mee.

- ☐ Ja
- ☒ Nee

## Over deze opgave

Wilt u één of meer brancheorganisaties machtigen om gegevens van u te ontvangen? Het gaat alleen om gegevens die nodig zijn voor de uitvoering van de verbindend verklaarde regels van een brancheorganisatie. Geeft u de machtiging? Dan krijgt de brancheorganisatie gegevens die u opgeeft in de Gecombineerde opgave. Bijvoorbeeld dieren, gewassen en de oppervlaktes van de percelen. Vraagt u in de opgave een subsidie aan? Deze gegevens worden niet doorgegeven als u deze machtiging afgeeft.

☒ Ja, ik machtig de brancheorganisatie(s) om gegevens van mij te ontvangen.

☐ Nee, ik geef geen machtiging



RVO.nl registreert eind 2018 uw machtiging. Wilt u daarna deze machtiging intrekken? Ga hiervoor dan naar Mijn machtigingen in Mijn dossier.

### Administratieve lasten

De overheid weet dat de administratieve lasten die deze opgave met zich meebrengt hoog zijn. Door het beantwoorden van deze vragen geeft u ons een indicatie van de tijd die u nodig had om de opgave in te vullen.

Is deze opgave door uzelf of door uw adviseur ingevuld?

☐ Zelf

☒ Adviseur

### Tijd nodig voor bijwerken perceelsregistratie voor de Gecombineerde opgave

Hoeveel tijd heeft u besteed aan het inlezen/verzamelen van informatie voor het bijwerken van de perceelsregistratie?

02 uur 00 min

Hoeveel tijd heeft u besteed aan het bijwerken van de perceelsregistratie?

01 uur 00 min

### Tijd nodig voor invullen Gecombineerde opgave

Hoeveel tijd heeft u besteed aan het inlezen/verzamelen van informatie voor het invullen van de Gecombineerde opgave?

02 uur 00 min

Hoeveel tijd heeft u besteed aan het invullen van de Gecombineerde opgave?

02 uur 00 min

## Ondertekening

☒ Ik verklaar dat ik:

- de opgave volledig en naar waarheid heb ingevuld
- bekend ben met de regels en verplichtingen van de Landbouwwet, het mestbeleid en het Gemeenschappelijk landbouwbeleid
- landbouwer ben (van toepassing als u subsidies aanvraagt met deze opgave)

### Ontvangstbevestiging per e-mail

Na het versturen van deze digitale Gecombineerde opgave ontvangt u van ons geen papieren ontvangstbevestiging. Wij sturen u alleen een bevestiging per e-mail.

E-mailadres	10.2.e .nl
	10.2.e .nl
Elektronisch ondertekend op	20-03-2018 11:28:01
door	Agro-taverne Wijngaardshof



# overzicht

## Ingevulde gegevens Gecombineerde opgave 2018: Regelingen grondgebonden

Naam	Agro-taverne Wijngaardshof
KvK-nummer	14080181
Relatienummer	10.2.g
Datum ingediend	20-03-2018 om 11:28 uur
Aanvraagnummer	8723021

# Overzicht percelen: Regelingen - grondgebonden

Doc. 3

Peildatum 15-05-2018

Perceelsgegevens		Mest		Betalingsrechten GLB					Brede weers-verzekering		
	Biologische productiewijze	Voorgestelde oppervlakte	Opgegeven oppervlakte	Hogere fosfaatnorm	Betalings rechten	Voorgestelde oppervlakte	Opgegeven oppervlakte	Ecologisch aandachtsgebied	Nationale reserve	Nationale reserve N-code	Verzekeraar
Perceel 4:											
0,05 ha		0,05 ha	0,05 ha		Ja	0,05 ha	0,05 ha				
Grasland, blijvend (265)											
Perceel 5:											
0,04 ha		0,04 ha	0,04 ha		Ja	0,04 ha	0,04 ha				
Grasland, blijvend (265)											
Perceel 6:											
0,10 ha		0,10 ha	0,10 ha		Ja	0,10 ha	0,10 ha				
Grasland, blijvend (265)											
Perceel 7:											
2,94 ha		2,94 ha	2,94 ha		Ja	2,94 ha	2,94 ha				
Bieten, suiker- (256)											
Perceel 9:											
3,98 ha		3,98 ha	3,98 ha		Ja	3,98 ha	3,98 ha				
Bieten, suiker- (256)											
Perceel 10:											
7,30 ha		7,30 ha	7,30 ha		Ja	7,30 ha	7,30 ha	Volgteelt			
Tarwe, winter- (233)											
Perceel 11:											
5,49 ha		5,49 ha	5,49 ha		Ja	5,49 ha	5,49 ha				
Aardappelen, consumptie (2014)											
Perceel 12:											
2,68 ha		2,68 ha	2,68 ha		Ja	2,68 ha	2,68 ha				
Aardappelen, consumptie (2014)											

# Overzicht percelen: Regelingen - grondgebonden

Doc. 3

Peildatum 15-05-2018

Perceelsgegevens		Mest		Betalingsrechten GLB					Brede weers-verzekering		
	Biologische productiewijze	Voorgestelde oppervlakte	Opgegeven oppervlakte	Hogere fosfaatnorm	Betalings rechten	Voorgestelde oppervlakte	Opgegeven oppervlakte	Ecologisch aandachtsgebied	Nationale reserve	Nationale reserve N-code	Verzekeraar
Perceel 13:											
	0,26 ha	0,26 ha	0,26 ha		Ja	0,26 ha	0,26 ha				
Grasland, blijvend (265)											
Totalen			22,84 ha				22,84 ha	0,0000 ha			

## Volgteelten

		Beteelde oppervlakte	Gewas	Ecologisch aandachtsgebied		Uiterlijke inzaaidatum	Verklaring minimaal 10 weken	Verklaring (mengsel) minimaal 8 weken	Verklaring geen gewasbeschermingsmiddelen
Perceel 10:			Tarwe, winter-						
Volgteelt 1		7,30 ha	Gele mosterd	1	2,19 ha	15-10-2018	Ja		Ja
Totalen		7,30 ha			2,19 ha				







## Ingevulde gegevens

### Gecombineerde opgave 2019

---

Naam	Agro-taverne Wijngaardshof
KvK-nummer	14080181
Relatienummer	10.2.g
Datum ingediend	02-04-2019 om 13:45 uur
Aanvraagnummer	10.2.g

---

#### **i** Nog door u te doen

##### *Wijziging direct doorgeven*

Als er iets wijzigt in uw opgave moet u dit direct doorgeven. Dit doet u door de opgave opnieuw te openen, de gegevens te wijzigen en de opgave nog een keer te versturen. Geeft u een wijziging door na 15 mei? Dit kan gevolgen hebben voor het subsidiebedrag dat u krijgt.

## Relatiegegevens

Naam	Agro-taverne Wijngaardshof
Adres	Wijngaardsberg 1
Woonplaats	6235 ND ULESTRATEN
Aanvraagnummer	10.2.g
KvK-nummer	14080181
Hoofdvestiging: SBI-code hoofdactiviteit	01134
Hoofdvestiging: SBI-code nevenactiviteit(en)	5630
Nevenvestiging(en): SBI-codes hoofd- en nevenactiviteiten	
IBAN	NL10.2.e
Rechtsvorm	Vennootschap onder firma
Telefoonnummer	010.2.e
Mobiel telefoonnummer	
E-mailadres	10.2.e.nl

Zijn bovenstaande gegevens correct en volledig?

- ☒ Ja  
☐ Nee

Geef aan welke situatie op u van toepassing is.

- ☐ Ik ben helemaal gestopt. Ik houd op 1 april 2019 bedrijfs- en hobbymatig geen dieren. En ik heb op of na 15 mei 2019 geen landbouwgrond in gebruik. Ook is er geen tuinbouw onder glas, bollenbroei, paddenstoelenteelt, witloftrek of een andere teelt in containers of gebouwen.
- ☐ Ik ben tijdelijk niet actief. Ik houd op 1 april 2019 bedrijfs- en hobbymatig geen dieren. En ik heb op 15 mei 2019 geen landbouwgrond in gebruik. Ook is er geen tuinbouw onder glas, bollenbroei, paddenstoelenteelt, witloftrek of een andere teelt in containers of gebouwen.
- ☒ Geen van bovenstaande.

### E-mailadres

Dit e-mailadres gebruiken wij voor het versturen van de ontvangstbevestiging. Ook kunnen wij het gebruiken voor het versturen van een herinnering of een melding over uw ingediende opgave.

E-mailadres	10.2.e.nl
Om te bevestigen nogmaals uw e-mailadres	10.2.e.nl
E-mailadres adviseur	10.2.e.nl
Om te bevestigen nogmaals het e-mailadres van de adviseur	10.2.e.nl

**Biologische landbouw**op 15 mei 2019

---

Past u op het bedrijf een door SKAL gecontroleerde biologische productiewijze toe? Is uw bedrijf (deels) in omschakeling? Vul dan ook Ja in.

☐ Ja☒ Nee

## Bedrijfsvorm en bedrijfsleiding

Is uw bedrijf een rechtspersoon?

- ☐ Ja, bijvoorbeeld een BV, NV, stichting, vereniging, coöperatie, gemeente, provincie of kerkgenootschap
- ☒ Nee, het is een natuurlijk persoon, eenmanszaak, maatschap, VOF of CV

### Bedrijfshoofd/bedrijfsleider

Geboortejaar

10.

Gemiddelde arbeidstijd per week van april 2018 tot en met maart 2019 op dit bedrijf

10.2.e uur

## Meewerkende familie

### Aantal meewerkende familieleden

Vul het aantal familieleden in dat op dit bedrijf werkte van april 2018 tot en met maart 2019. Het gaat om:

- 1e graads familie van 16 jaar of ouder. Dit zijn ouders en kinderen.
- 2e graads familie van 16 jaar of ouder. Dit zijn broers, zussen, grootouders en kleinkinderen.
- uw levenspartner, als u getrouwd bent of een samenlevingscontract of geregistreerd partnerschap heeft.

De persoon die eerder bij bedrijfshoofd/bedrijfsleider is opgegeven, geeft u hier niet op.

### Gemiddelde arbeidstijd per week

Geef de tijd op die besteed wordt aan landbouwwerkzaamheden. Werkzaamheden voor verbrede landbouwactiviteiten telt u alleen mee als ze niet te scheiden zijn van de landbouwwerkzaamheden.

	Gemiddelde arbeidstijd per week				
	38 uur of meer	30 tot 38 uur	20 tot 30 uur	10 tot 20 uur	minder dan 10 uur
Aantal personen			1		

## Regelmatig meewerkende personen

### Aantal regelmatig meewerkende personen

Vul het aantal personen in dat regelmatig op dit bedrijf werkte van april 2018 tot en met maart 2019. Het gaat om personen van 16 jaar of ouder, met een contract voor onbepaalde tijd.

Iemand die maar een deel van deze periode regelmatig gewerkt heeft geeft u alleen op als dit kwam door:

- het in de loop van de periode beginnen of stoppen met werken voor het bedrijf.
- afwezigheid door vakantie, ziekte, ongeval of overlijden.
- het stil komen liggen van het werk door overmacht, bijvoorbeeld overstroming of brand.
- bijzondere omstandigheden, bijvoorbeeld een teelt die alleen een deel van het jaar plaatsvindt.

Seizoenarbeiders en de personen die eerder bij bedrijfshoofd/bedrijfsleider en meewerkende familie zijn opgegeven geeft u hier niet op.

### Gemiddelde arbeidstijd per week

Geef de tijd op die besteed wordt aan landbouwwerkzaamheden. Werkzaamheden voor verbrede landbouwactiviteiten telt u alleen mee als ze niet te scheiden zijn van de landbouwwerkzaamheden.

	Gemiddelde arbeidstijd per week				
	38 uur of meer	30 tot 38 uur	20 tot 30 uur	10 tot 20 uur	minder dan 10 uur
Aantal personen					

## Niet-regelmatig meewerkende personen

---

### Aantal werkdagen niet-regelmatig meewerkende personen

Vul het aantal volledige werkdagen in van personen die niet-regelmatig op dit bedrijf werkten van april 2018 tot en met maart 2019. Het gaat om personen van 16 jaar of ouder.

Rechtstreeks door het bedrijf tewerkgesteld (bijvoorbeeld arbeidskrachten voor bepaald werk of gelegenhedswerk)

	volledige werkdagen
--	---------------------

Niet rechtstreeks door het bedrijf tewerkgesteld (bijvoorbeeld loonwerkers of arbeidskrachten van werktuigencoöperaties)

	volledige werkdagen
--	---------------------

## Dieren

---

Welke dieren houdt u op 1 april 2019?

- ☐ Rundvee (exclusief waterbuffels)
- ☐ Waterbuffels
- ☐ Varkens
- ☐ Schapen
- ☐ Geiten
- ☐ Ganzen, emoes, fazanten, helmpareelhoenders, nandoes, patrijzen, struisvogels, vleesduiven
- ☐ Paarden, pony's, ezels
- ☐ Konijnen
- ☐ Nertsen
- ☐ Damherten, Midden-Europese edelherten, knaagdieren
- ☒ Geen van bovenstaande

Voor welke dieren heeft u huisvesting in Nederland op 1 april 2019? Geef gehuurde stallen en stallen waar op 1 april geen dieren worden gehouden ook op.

- ☐ Rundvee (exclusief waterbuffels) (alleen opgeven als u hiervoor op 1 april 2019 een UBN heeft)
- ☐ Waterbuffels (alleen opgeven als u hiervoor op 1 april 2019 een UBN heeft)
- ☐ Varkens (alleen opgeven als u hiervoor op 1 april 2019 een UBN heeft)
- ☐ Kippen (alleen opgeven als u hiervoor op 1 april 2019 een UBN heeft)
- ☐ Eenden (alleen opgeven als u hiervoor op 1 april 2019 een UBN heeft)
- ☐ Kalkoenen (alleen opgeven als u hiervoor op 1 april 2019 een UBN heeft)
- ☐ Konijnen
- ☐ Nertsen
- ☒ Geen van bovenstaande

## Regelingen

Geef aan voor welke regelingen u in 2019 in aanmerking wilt komen, of waarvoor u uitbetaling wilt aanvragen. Informatie over de voorwaarden van de regelingen kunt u vinden op [mijn.rvo.nl/gecombineerde-opgave](http://mijn.rvo.nl/gecombineerde-opgave)

### Betalingsrechten

Volgens onze huidige registratie heeft u op 15 mei 2019 22,72 betalingsrechten met een waarde van € 5973,21 in gebruik. Het aantal betalingsrechten kan nog wijzigen, door bijvoorbeeld het verwerken van een overdracht, het vervallen van betalingsrechten of de toewijzing van extra rechten uit de nationale reserve.

Gaat u nog betalingsrechten (ver)kopen of (ver)huren?

Als de overdracht uiterlijk 15 mei 2019 is gemeld, kan de koper/huurder de rechten nog in het lopende subsidiejaar laten uitbetalen.

Uitbetaling Betalingsrechten en Vergroeningsbetaling

☒ Ja

☐ Nee

Extra betaling jonge landbouwers

☐ Ja

☒ Nee

### Toekenning uit Nationale reserve

Wilt u betalingsrechten uit de Nationale reserve aanvragen?

☐ Ja

☒ Nee

☐ Nationale reserve voor starters

☐ Nationale reserve voor jonge landbouwers

☐ Nationale reserve voor percelen waarop openbare werken of nutsvoorzieningen zijn aangelegd of set-aside percelen. U heeft deze percelen nu weer in gebruik als landbouwgrond.

### Overige regelingen

Diergezondheidsfonds

*Wilt u in aanmerking komen voor maatregelen om dierziekten te voorkomen? Dit kan alleen als u tussen 15 mei 2019 en 15 mei 2020 runderen, varkens, kippen, kalkoenen, eenden, schapen en/of geiten gaat houden.*

☐ Ja

☒ Nee

☐ Ja

☒ Nee

Graasdierpremie

*U kunt graasdierpremie aanvragen als u schapen of runderen (vrouwelijk vleesvee) laat grazen op gronden die niet meetellen als subsidiabele grond. Bijvoorbeeld heide, duinen en kwelders.*

☐ Ja

☒ Nee

☐ Ja

☒ Nee

Tegemoetkoming premie brede weersverzekering

*U kunt deze tegemoetkoming aanvragen als u een brede weersverzekering heeft voor gewassen die u in de open grond teelt.*

Uitbetaling Subsidie natuur- en landschapsbeheer, onderdeel agrarisch natuur- en landschapsbeheer (SNL-a)

☒ Het is mij bekend dat ik met relevante bewijsstukken (statuten, fiscale documenten) moet kunnen aantonen dat ik actief landbouwer ben en dat deze bewijsstukken beschikbaar moeten zijn bij een controle ter plaatse.

### Ecologisch aandachtsgebied

Op welke manier vult u het ecologisch aandachtsgebied in?

- ☒ Algemene lijst
- ☐ Duurzaamheidscertificaat
- ☐ Ik ben niet verplicht om 5% ecologisch aandachtsgebied te hebben.

## Grond

### Grond in gebruik

Het gaat hier om grasland, bouwland, tuinbouw open grond, natuurterrein, braakland en bos.

Heeft u op 15 mei 2019 grond in Nederland in gebruik of beheer?

- ☒ Ja  
☐ Nee

Gebruikt u op 15 mei 2019 grond in België (maximaal 25 km van de Nederlandse grens) en/of Duitsland (maximaal 20 km van de Nederlandse grens)?

- ☐ Ja  
☒ Nee

### Natuur en primaire waterkeringen

Heeft u op 15 mei 2019 grond in gebruik die in eigendom is van een natuurbeherende organisatie? Of grond die ligt binnen een provinciaal natuurbeheerplan met een natuurbeheertype? Het gaat om alle beheertypes behalve N00.01.

- ☐ Ja  
☒ Nee

Heeft u op 15 mei 2019 een primaire waterkering in gebruik waar u niet de feitelijke beschikkingsmacht over heeft?

- ☐ Ja  
☒ Nee

### Fosfaat

Wilt u in 2019 gebruik maken van een hogere fosfaatgebruiksnorm?

- ☒ Nee  
☐ Ja, ik maak gebruik van reparatiebemesting voor fosfaatarme en -fixerende gronden (PAL lager dan 16, Pw lager dan 25)  
☐ Ja, ik maak gebruik van fosfaatdifferentiatie voor percelen met een neutrale of lage fosfaattoestand

## Samenvatting GLB - Betalingsrechten

In deze samenvatting ziet u de gegevens zoals u ze zelf heeft opgegeven. Wij gaan nog controleren of de opgegeven percelen voldoen aan de voorwaarden. De uitkomst daarvan kan gevolgen hebben voor de gegevens die u ziet in deze samenvatting.

### Betalingsrechten op 15 mei 2019

Betalingsrechten in gebruik op 15 mei 2019

22,72

*Het aantal kan nog wijzigen door het verwerken van een overdracht, het vervallen van rechten of de toewijzing van rechten uit de Nationale reserve.*

5973,21 €

Totale waarde van deze betalingsrechten

### Opgegeven percelen

	Opgegeven oppervlakte	Aantal percelen
Subsidiabele landbouwgrond	23,87 ha	10
Uitbetaling betalingsrechten en vergroeningsbetaling	23,87 ha	10



#### Grond opgegeven voor uitbetaling

U heeft alle subsidiabele landbouwgrond opgegeven voor uitbetaling betalingsrechten en vergroeningsbetaling.



#### Uitbetaling betalingsrechten aangevraagd

U heeft voor alle betalingsrechten in gebruik op 15 mei 2019 uitbetaling aangevraagd. Uw aantal rechten wijzigt nog als er uiterlijk 15 mei 2019 rechten worden overgedragen of vervallen.

## Samenvatting GLB - Vergroening

In deze samenvatting ziet u de gegevens zoals u ze zelf heeft opgegeven. Wij gaan nog controleren of de opgegeven percelen voldoen aan de voorwaarden. De uitkomst daarvan kan gevolgen hebben voor de gegevens die u ziet in deze samenvatting.

### Totaal

Opgegeven oppervlakte      Aantal  
percelen

### Verdeling voor vergroeningseisen

Subsidiabele landbouwgrond	23,87 ha	10
Blijvend grasland	0,47 ha	4
Bouwland	23,40 ha	6
Braak	0,00 ha	0
Tijdelijk grasland	0,00 ha	0
Vlinderbloemigen	0,00 ha	0

### Ecologisch aandachtsgebied (EA)

Grondslag 5% EA-verplichting	23,40 ha	6
Opgegeven voor EA	8,17 ha	2
Gewogen oppervlakte voor EA (opgegeven oppervlakte x weegfactor)	2,45 ha	2
EA: volgteelten	2,45 ha	2
EA: bouwland (exclusief beheerde randen)	0,00 ha	0
EA: bouwland, beheerde randen	0,00 ha	0
EA: anders dan bouwland	0,00 ha	0
	10,47 %	

Percentage EA

✓ **5% EA**  
Op basis van de door u opgegeven percelen voldoet u aan de 5% EA-verplichting.

### Gewasdiversificatie

Grootste gewas	8,17 ha
Percentage van totale oppervlakte bouwland	34,91 %
Twee grootste gewassen	16,10 ha
Percentage van totale oppervlakte bouwland	68,80 %

✓ **Gewasdiversificatie**  
Op basis van de door u opgegeven percelen voldoet u aan gewasdiversificatie.

### Biologisch

Volledig biologisch	0,00 ha	0
In omschakeling naar biologisch, op certificaat	0,00 ha	0
In omschakeling naar biologisch, niet op certificaat	0,00 ha	0

## Samenvatting Mest en grond

Gebruiksnormen, Mestverwerkingsplicht en Wet grondgebonden groei melkveehouderij

U ziet hier het aantal hectares waarmee u rekent voor de Gebruiksnormen, de Mestverwerkingsplicht en de Wet grondgebonden groei melkveehouderij. Informatie over het mestbeleid vindt u op [www.rvo.nl](http://www.rvo.nl).

Opgegeven  
oppervlakte      Aantal  
percelen

### Oppervlakte per gewas

Rijksdienst voor Ondernemend Nederland

Gecombineerde opgave 2019

KvK-nummer 14080181

02-04-2019 om 13:45 uur

**Oppervlakte per gewas**

Aardappelen, consumptie (2014)	6,92 ha	2
Aardappelen, poot NAK (2015)	1,01 ha	1
Bieten, suiker- (256)	7,30 ha	1
Grasland, blijvend (265)	0,47 ha	4
Tarwe, winter- (233)	8,17 ha	2

<b>Totaal</b>	23,87 ha	10
---------------	----------	----

**Oppervlakte per gebruikstitel**

Eigendom	2,89 ha	4
Reguliere pacht	19,97 ha	5
Overige exploitatievormen	1,01 ha	1

<b>Totaal</b>	23,87 ha	10
---------------	----------	----

<b>Volgteelten</b>	8,17 ha	2
--------------------	---------	---

**Hogere fosfaatgebruiksnorm**

Grasland PAL-waarde	Laag: minder dan 27	0,00 ha	0
	Neutraal: 27-50	0,00 ha	0
	Hoog: meer dan 50	0,00 ha	0
Bouwland Pw-waarde	Laag: minder dan 36	0,00 ha	0
	Neutraal: 36-55	0,00 ha	0
	Hoog: meer dan 55	0,00 ha	0

**Derogatie**

Percentage grasland	1,97 %
---------------------	--------

 **Derogatie**  
Op basis van de door u opgegeven percelen voldoet u niet aan de norm voor derogatie.

<b>Totale oppervlakte grasland</b>	0,47 ha	4
Blijvend grasland	0,47 ha	4
<b>Totale oppervlakte landbouwgrond</b>	23,87 ha	10



## Tuinbouw

---

### Tuinbouw in 2019

Heeft u op 15 mei 2019 tuinbouw onder glas?

- ☐ Ja  
☒ Nee

Heeft u op 15 mei 2019 overige tuinbouw? Hieronder vallen: bollenbroei, paddenstoelenteelt, witloftrek, overige teelten in containers en gebouwen.

- ☐ Ja  
☒ Nee

### Tuinbouw in 2018

Had u in (een deel van) 2018 verwarmde glasopstanden in gebruik?

- ☐ Ja  
☒ Nee

Exploiteerde u op 31 december 2018 één of meer warmtekrachtinstallaties?

- ☐ Ja  
☒ Nee

## Mestbehandeling en -verwerking

in 2018

---

Hoe is in 2018 de dierlijke mest op uw bedrijf behandeld?

- ☐ Composteren
- ☐ Hygiëniseren
- ☐ Scheiden
- ☐ Vergisten
- ☐ Andere manier
- ☒ Op mijn bedrijf is geen mest behandeld in 2018.

Hoe is in 2018 de dierlijke mest verwerkt die op uw bedrijf is geproduceerd?

- ☐ Bewerken tot een mengsel van gedroogd digestaat en verwerkt categorie 1-materiaal zoals staat in artikel 8 van verordening (EG) nr. 1069/2009.
- ☐ Bewerken tot mestkorrels in een installatie die door de NVWA erkend is. Het drogestofgehalte van de mestkorrels is ten minste 90%.
- ☐ Export
- ☐ Verbranden of vergassen tot as waarin maximaal 10% organische stof aanwezig is.
- ☐ Andere manier
- ☒ Er is geen dierlijke mest van mijn bedrijf verwerkt in 2018.

## Over deze opgave

---

De overheid weet dat de administratieve lasten die deze opgave met zich meebrengt hoog zijn. Door het beantwoorden van deze vragen geeft u ons een indicatie van de tijd die u nodig had om de opgave in te vullen.

Is deze opgave door uzelf of door uw adviseur ingevuld?

☐ Zelf

☒ Adviseur

### Tijd nodig voor bijwerken perceelsregistratie voor de Gecombineerde opgave

Hoeveel tijd heeft u besteed aan het inlezen/verzamelen van informatie voor het bijwerken van de perceelsregistratie?

02	uur	00	min
----	-----	----	-----

Hoeveel tijd heeft u besteed aan het bijwerken van de perceelsregistratie?

02	uur	00	min
----	-----	----	-----

### Tijd nodig voor invullen Gecombineerde opgave

Hoeveel tijd heeft u besteed aan het inlezen/verzamelen van informatie voor het invullen van de Gecombineerde opgave?

02	uur	00	min
----	-----	----	-----

Hoeveel tijd heeft u besteed aan het invullen van de Gecombineerde opgave?

02	uur	00	min
----	-----	----	-----

# Ondertekening

☒ Ik verklaar dat ik:

- de opgave volledig en naar waarheid heb ingevuld
- bekend ben met de regels en verplichtingen van de Landbouwwet, het mestbeleid en het Gemeenschappelijk landbouwbeleid
- landbouwer ben (van toepassing als u subsidies aanvraagt met deze opgave)

## Ontvangstbevestiging per e-mail

Na het versturen van deze digitale Gecombineerde opgave ontvangt u van ons geen papieren ontvangstbevestiging. Wij sturen u alleen een bevestiging per e-mail.

E-mailadres	10.2.e .nl
	10.2.e .nl
Elektronisch ondertekend op	02-04-2019 13:45:26
door	Agro-taverne Wijngaardshof

## Ingevulde gegevens

Gecombineerde opgave 2019: Regelingen - grondgebonden

Naam	Agro-taverne Wijngaardshof
KvK-nummer	14080181
Relatienummer	10.2.g
Datum ingediend	02-04-2019 om 13:45 uur
Aanvraagnummer	10.2.g

Overzicht percelen: Regelingen - grondgebonden

Doc. 4

Peildatum 15-05-2019

Perceelsgegevens			Mest		Betalingsrechten GLB					Brede weers-verzekering	
	Biologische productiewijze	Voorgestelde oppervlakte	Opgegeven oppervlakte	Natuur (N)/ Primaire waterkering (P)	Hogere fosfaatnorm	Betalings rechten	Voorgestelde oppervlakte	Opgegeven oppervlakte	Ecologisch aandachtsgebied	Nationale reserve	Verzekeraar
Perceel 4:											
0,05 ha Grasland, blijvend (265)		0,05 ha	0,05 ha			Ja	0,05 ha	0,05 ha			
Perceel 5:											
0,04 ha Grasland, blijvend (265)		0,04 ha	0,04 ha			Ja	0,04 ha	0,04 ha			
Perceel 6:											
0,12 ha Grasland, blijvend (265)		0,12 ha	0,12 ha			Ja	0,12 ha	0,12 ha			
Perceel 7:											
2,94 ha Aardappelen, consumptie (2014)		2,94 ha	2,94 ha			Ja	2,94 ha	2,94 ha			
Perceel 9:											
3,98 ha Aardappelen, consumptie (2014)		3,98 ha	3,98 ha			Ja	3,98 ha	3,98 ha			
Perceel 10:											
7,30 ha Bieten, suiker- (256)		7,30 ha	7,30 ha			Ja	7,30 ha	7,30 ha			
Perceel 11:											
5,49 ha Tarwe, winter- (233)		5,49 ha	5,49 ha			Ja	5,49 ha	5,49 ha	Volgteelt		
Perceel 12:											
2,68 ha Tarwe, winter- (233)		2,68 ha	2,68 ha			Ja	2,68 ha	2,68 ha	Volgteelt		

# Overzicht percelen: Regelingen - grondgebonden

Doc. 4

Peildatum 15-05-2019

Perceelsgegevens		Mest		Betalingsrechten GLB					Brede weersverzekering		
	Biologische productiewijze	Voorgestelde oppervlakte	Opgegeven oppervlakte	Natuur (N)/ Primaire waterkering (P)	Hogere fosfaatnorm	Betalings rechten	Voorgestelde oppervlakte	Opgegeven oppervlakte	Ecologisch aandachtsgebied	Nationale reserve	Verzekeraar
Perceel 13:											
0,26 ha		0,26 ha	0,26 ha			Ja	0,26 ha	0,26 ha			
Grasland, blijvend (265)											
Perceel 15:											
1,01 ha		1,01 ha	1,01 ha			Ja	1,01 ha	1,01 ha			
Aardappelen, poot NAK (2015)											
Totalen			23,87 ha					23,87 ha	0,0000 ha		

## Volgteelten

		Gewas	Ecologisch aandachtsgebied		Ingangsdatum	Verklaring (mengsel) minimaal 8 weken	Verklaring geen gewasbescher mingsmiddelen minimaal 8 weken
		Beteelde oppervlakte	Categorie				Oppervlakte
Perceel 11:		Tarwe, winter-					
Volgteelt 1	5,49 ha	Gele mosterd	1	1,65 ha	15-10-2019	Ja	Ja
Perceel 12:		Tarwe, winter-					
Volgteelt 1	2,68 ha	Gele mosterd	1	0,80 ha	15-10-2019	Ja	Ja
Totalen		8,17 ha		2,45 ha			





