



Opgave Gewaspercelen

Gecombineerde opgave 2013

Uw gegevens

Naam :
Adres : 0
Woonplaats :
Telefoonnummer :
Mobiel telefoonnummer :
E-mailadres :
Relatienummer : 10.2.g
Aanvraagnummer : 8269630
Kamer van Koophandelnummer :
Burgerservicenummer :



8269630KD0010.2.g

Documentnaam 10.2.g _GO_gewaspercelen_2013_20130422.pdf
Datum en tijdstip 22-04-2013 08:57:16





Opgave Gewaspercelen

Gecombineerde opgave 2013

Samenvattend overzicht gewaspercelen/landschapselementen

Totaal bedrijf		Opp. (ha)	Aant. Perc.
Totaal grond in gebruik of beheer		0,36	1
Totaal slotenmarge		n.v.t.	0
Subsidies - totaal aangevraagd			
Uitbetaling toeslagrechten		n.v.t.	0
Probleemgebiedenvergoeding		n.v.t.	0
Vaarvergoeding		n.v.t.	0
Mest			
Fosfaatdifferentiatie	PAL-waarde (grasland)	n.v.t.	0
	Pw-waarde (bouwland)	n.v.t.	0
Volgteelt		n.v.t.	0
Gebruikstitel			
01	Eigendom	0,36	1
Gewascode			
265	Grasland, blijvend	0,36	1



Opgave Gewaspercelen

Gecombineerde opgave 2013

Opgave Gewaspercelen 2013

Volgnummer	Beteelde oppervlakte ha are	Slotenmarge ha are	Gebruikscode	Gewascode	Datum in gebruikname dag-maand-jaar	Toeslagrechten	Probleem gebied vergoeding	Vaanvergoeding	Fosfaat	
									PAL-waarde	Pw-waarde
1	0,36		01	265	01-01-2013	<input type="checkbox"/>	<input type="checkbox"/>	<input type="checkbox"/>		
<div>Gebruiksoodes</div> <div>01 Eigendom</div> <div>02 Reguliere pacht</div> <div>61 Reguliere pacht kortlopend</div> <div>62 Eenmalige pacht</div> <div>63 Teeltpacht</div> <div>09 Erfpacht</div> <div>10 Pacht van geringe oppervlakten</div> <div>11 Natuurpacht (reservaats- of beheerspacht)</div> <div>12 Geliberaliseerde pacht, langer dan 6 jaar</div> <div>13 Geliberaliseerde pacht, 6 jaar of korter</div> <div>Overig</div> <div>03 In gebruik van een terreinbeherende organisatie</div> <div>04 Tijdelijk gebruik in het kader van de Landinrichting</div> <div>07 Overige exploitatievormen</div>										

0,36 +



Naam:

Relatienummer: 10.2.g

Burgerservicenummer:

Aanvraagnummer: 8269630

143.776 | 391.243

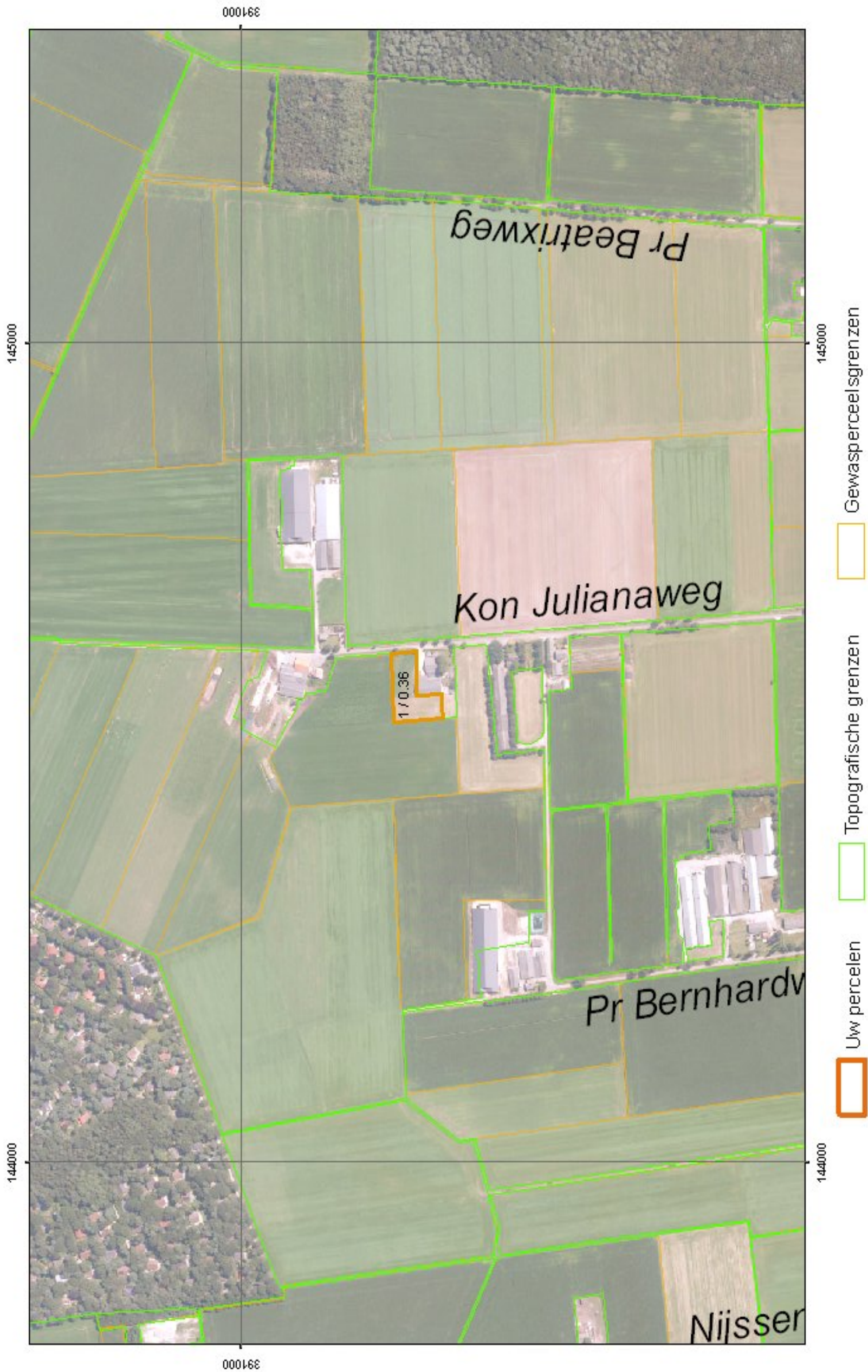



Opgave Gewaspercelen

Gecombineerde opgave 2014

Uw gegevens

Naam : 10.2.e
Adres : Koningin Julianaweg 1
Woonplaats : HAGHORST
Telefoonnummer : 010.2.e
Mobiel telefoonnummer :
E-mailadres : 10.2.e@hetnet.nl
Relatienummer : 10.2.g
Aanvraagnummer : 8361408
Kamer van Koophandelnummer :
Burgerservicenummer : 10.2.e



8361408KD0010.2.g

Documentnaam 10.2.g_GO_gewaspercelen_2014_20140427.pdf
Datum en tijdstip 27-04-2014 21:52:11





Opgave Gewaspercelen

Gecombineerde opgave 2014

Samenvattend overzicht gewaspercelen/landschapselementen

Totaal bedrijf		Opp. (ha)	Aant. Perc.
Totaal grond in gebruik of beheer		0,36	1
Totaal slotenmarge		n.v.t.	0
Subsidies - totaal			
Uitbetaling toeslagrechten		n.v.t.	0
Probleemgebiedenvergoeding		n.v.t.	0
Vaarvergoeding		n.v.t.	0
Instandhouding van vezelgewassen		n.v.t.	0
Mest			
Fosfaatdifferentiatie	PAL-waarde (grasland)	n.v.t.	0
	Pw-waarde (bouwland)	n.v.t.	0
Volgteelt		n.v.t.	0
Gebruikstitel			
01	Eigendom	0,36	1
Gewascode			
265	Grasland, blijvend	0,36	1



Opgave Gewaspercelen

Gecombineerde opgave 2014

Opgave Gewaspercelen 2014											
Volgnummer	Beteelde oppervlakte ha are	Slotenmarge ha are	Gebruikscode	Gewascode	Datum in gebruikname dag-maand-jaar	Toeslagrechten	Probleem gebieden vergoeding	Vaarvergoeding	Instandhouding vezelgewassen	Fosfaat	
										PAL-waarde	Pw-waarde
1	0,36		01	265	01-01-2014	<input type="checkbox"/>	<input type="checkbox"/>	<input type="checkbox"/>	<input type="checkbox"/>		
<hr/>											
0,36 +											

Gebruikssoedes

01 Eigendom

Pacht

02 Reguliere pacht

01 Reguliere pacht kortlopend

02 Eenmalige pacht

03 Teelpacht

00 Erfpacht

10 Pacht van geringe oppervlakten

11 Natuurpacht (reservata- of beheerspacht)

12 Geliberaliseerde pacht, langer dan 6 jaar

13 Geliberaliseerde pacht, 6 jaar of korter

Overig

03 In gebruik van een terreinbeherende organisatie

04 Tijdelijk gebruik in het kader van de Landinrichting

07 Overige exploitatievormen



Naam: 10.2.e
Relatienummer: 10.2.g
143.776 | 391.243

Burgerservicenummer: 10.2.e
Aanvraagnummer: 8361408

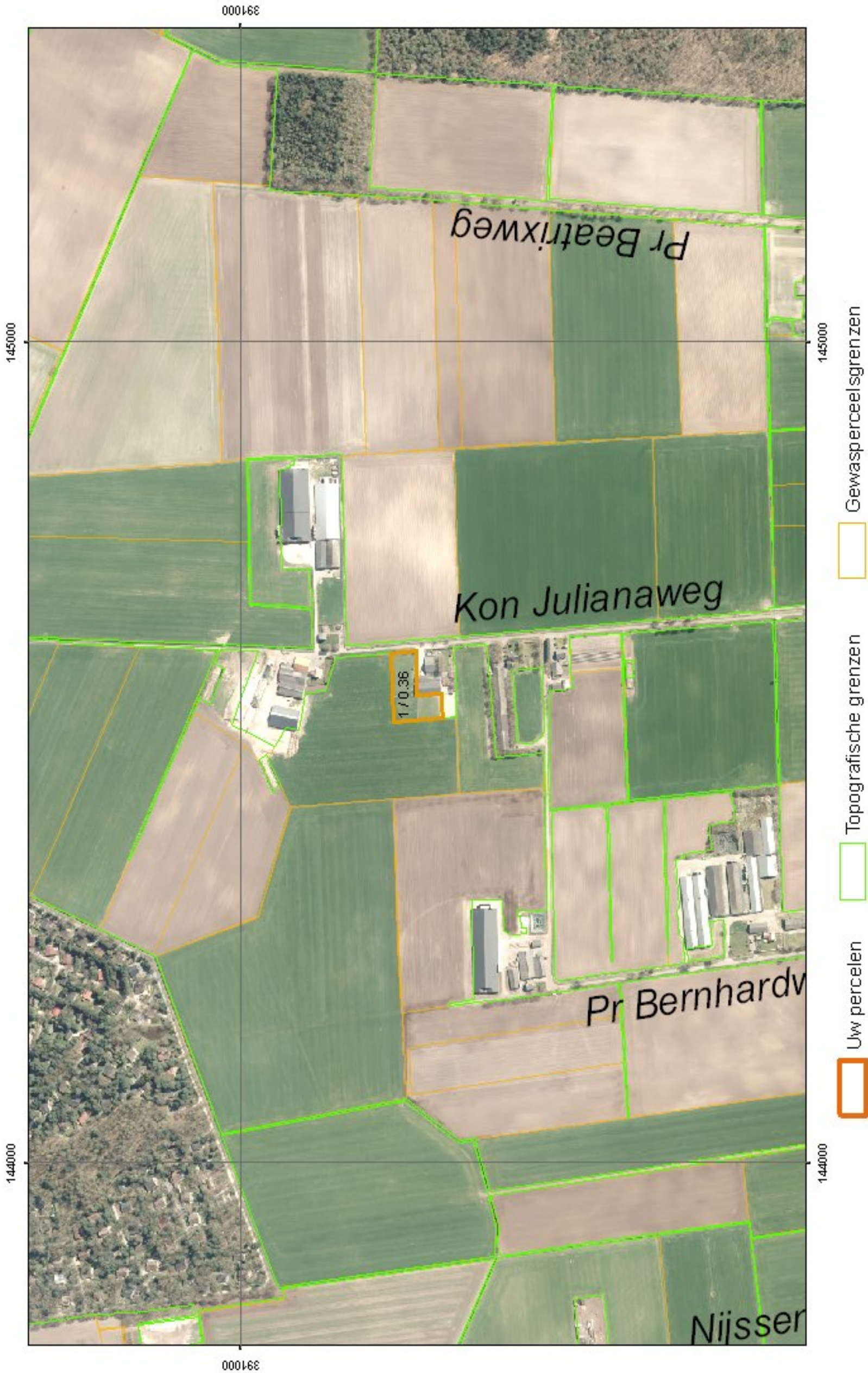

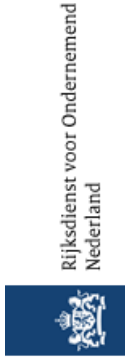

Overzicht ingevulde gegevens Gecombineerde opgave 2015: Regelingen grondgebonden

Uw gegevens

Naam	:	10.2.e	
Adres	:	Koningin Julianaweg 1	
Woonplaats	:	HAGHORST	
Telefoonnummer	:	010.2.e	
Mobiel telefoonnummer	:		
E-mailadres	:	10.2.e	@hetnet.nl
Relatienummer	:	10.2.g	
Aanvraagnummer	:	8486092	
KvK-nummer	:		
BSN	:	10.2.e	*8486092KD0010.2.g *

Regelingen - grondgebonden

Peildatum 15-05-2015

Doc. 20

Perceelsgegevens			Mest		Betalingsrechten GLB					Brede weers-verzekering	
	Biologische productiewijze		Voorgestelde oppervlakte	Opgegeven oppervlakte	Hogere fosfaatnorm	Betalings rechten	Voorgestelde oppervlakte	Opgegeven oppervlakte	Ecologisch aandachtsgebied	Private overeenkomst	Verzekeraar
1			0,36 ha	0,36 ha			0,36 ha	0,36 ha			
	Grasland, blijvend										





overzicht

Ingevulde gegevens Gecombineerde opgave 2016: Regelingen grondgebonden

Uw gegevens

Naam : 10.2.e
Adres : Koningin Julianaweg 1
Woonplaats : HAGHORST
Telefoonnummer : 010.2.e
Mobiel telefoonnummer :
E-mailadres : 10.2.e@hetnet.nl
Relatienummer : 10.2.g
Aanvraagnummer : 8565716
KvK-nummer :
BSN : 10.2.e



8565716KD0010.2.g

Peildatum 15-05-2016

Perceelsgegevens		Mest			Betalingsrechten GLB					Brede weers-verzekering
	Biologische productiewijze	Voorgestelde oppervlakte	Opgegeven oppervlakte	Hogere fosfaatnorm	Betalings rechten	Voorgestelde oppervlakte	Opgegeven oppervlakte	Ecologisch aandachtsgebied	Nationale reserve	Verzekeraar
1										
0,36 ha		0,36 ha	0,36 ha			0,36 ha	0,36 ha			
Grasland, blijvend										





overzicht

Ingevulde gegevens Gecombineerde opgave 2017: Regelingen grondgebonden

Uw gegevens

Naam	:	10.2.e
Adres	:	Koningin Julianaweg 1
Woonplaats	:	HAGHORST
Telefoonnummer	:	010.2.e
Mobiel telefoonnummer	:	
E-mailadres	:	10.2.e@hetnet.nl
Relatienummer	:	10.2.g
Aanvraagnummer	:	8662265
KvK-nummer	:	
BSN	:	10.2.e

Overzicht percelen: Regelingen - grondgebonden

Doc. 22

Peildatum 15-05-2017

Perceelsgegevens		Mest			Betalingsrechten GLB					Brede weers-verzekering
	Biologische productiewijze	Voorgestelde oppervlakte	Opgegeven oppervlakte	Hogere fosfaatnorm	Betalings rechten	Voorgestelde oppervlakte	Opgegeven oppervlakte	Ecologisch aandachtsgebied	Nationale reserve	Verzekeraar
Perceel 1:										
0,36 ha		0,36 ha	0,36 ha			0,36 ha	0,36 ha			
Grasland, blijvend (265)										
Totalen			0,36 ha				0,36 ha	0,0000 ha		





overzicht

Ingevulde gegevens Gecombineerde opgave 2018: Regelingen grondgebonden

Naam	10.2.e
BSN	10.2.e
Relatienummer	10.2.g
Datum ingediend	28-03-2018 om 10:13 uur
Aanvraagnummer	8764564

Overzicht percelen: Regelingen - grondgebonden

Doc. 23

Peildatum 15-05-2018

Perceelsgegevens		Mest			Betalingsrechten GLB						Brede weers-verzekering
	Biologische productiewijze	Voorgestelde oppervlakte	Opgegeven oppervlakte	Hogere fosfaatnorm	Betalings rechten	Voorgestelde oppervlakte	Opgegeven oppervlakte	Ecologisch aandachtsgebied	Nationale reserve	Nationale reserve N-code	Verzekeraar
Perceel 1:											
0,36 ha		0,34 ha	0,34 ha			0,34 ha	0,34 ha				
Grasland, blijvend (265)											
Dit perceel valt gedurende (een deel van) de looptijd geheel of gedeeltelijk buiten de topografische grenzen. Hierdoor is de voorgestelde oppervlakte kleiner dan de oppervlakte die u zelf heeft ingetekend.											
TOTAL			0,34 ha				0,34 ha	0,0000 ha			





Rijksdienst voor Ondernemend
Nederland

Ingevulde gegevens

Gecombineerde opgave 2019: Regelingen - grondgebonden

Naam	10.2.e
BSN	10.2.e
Relatienummer	10.2.g
Datum ingediend	09-03-2019 om 19:32 uur
Aanvraagnummer	8838909

Overzicht percelen: Regelingen - grondgebonden

Doc. 24

Peildatum 15-05-2019

Perceelsgegevens		Mest				Betalingen GLB				Brede weers-verzekering	
	Biologische productiewijze	Voorgestelde oppervlakte	Opgegeven oppervlakte	Natuur (N)/ Primaire waterkering (P)	Hogere fosfaatnorm	Betalings rechten	Voorgestelde oppervlakte	Opgegeven oppervlakte	Ecologisch aandachtsgebied	Nationale reserve	Verzekeraar
Perceel 1:											
0,36 ha		0,35 ha	0,35 ha				0,35 ha	0,35 ha			
Grasland, blijvend (265)											
Dit perceel valt gedurende (een deel van) de looptijd geheel of gedeeltelijk buiten de topografische grenzen. Hierdoor is de voorgestelde oppervlakte kleiner dan de oppervlakte die u zelf heeft ingetekend.											
Totalen			0,35 ha					0,35 ha	0,0000 ha		



Overzicht

Kaarten bij Gecombineerde opgave 2009

Naam 10.2.e
Adres Koningin Julianaweg 1
Woonplaats HAGHORST
Telefoonnummer
E-mailadres 10.2.e @hetnet.nl
Relatienummer 10.2.g
Aanvraagnummer 7035836



7035836KD001

Documentnaam 7035836KD0010.2.g .PDF
Datum 28-apr-2009 22:03:51

Naam: 10.2.e

Relatienummer: 10.2.g

Aanvraagnummer: 7035836

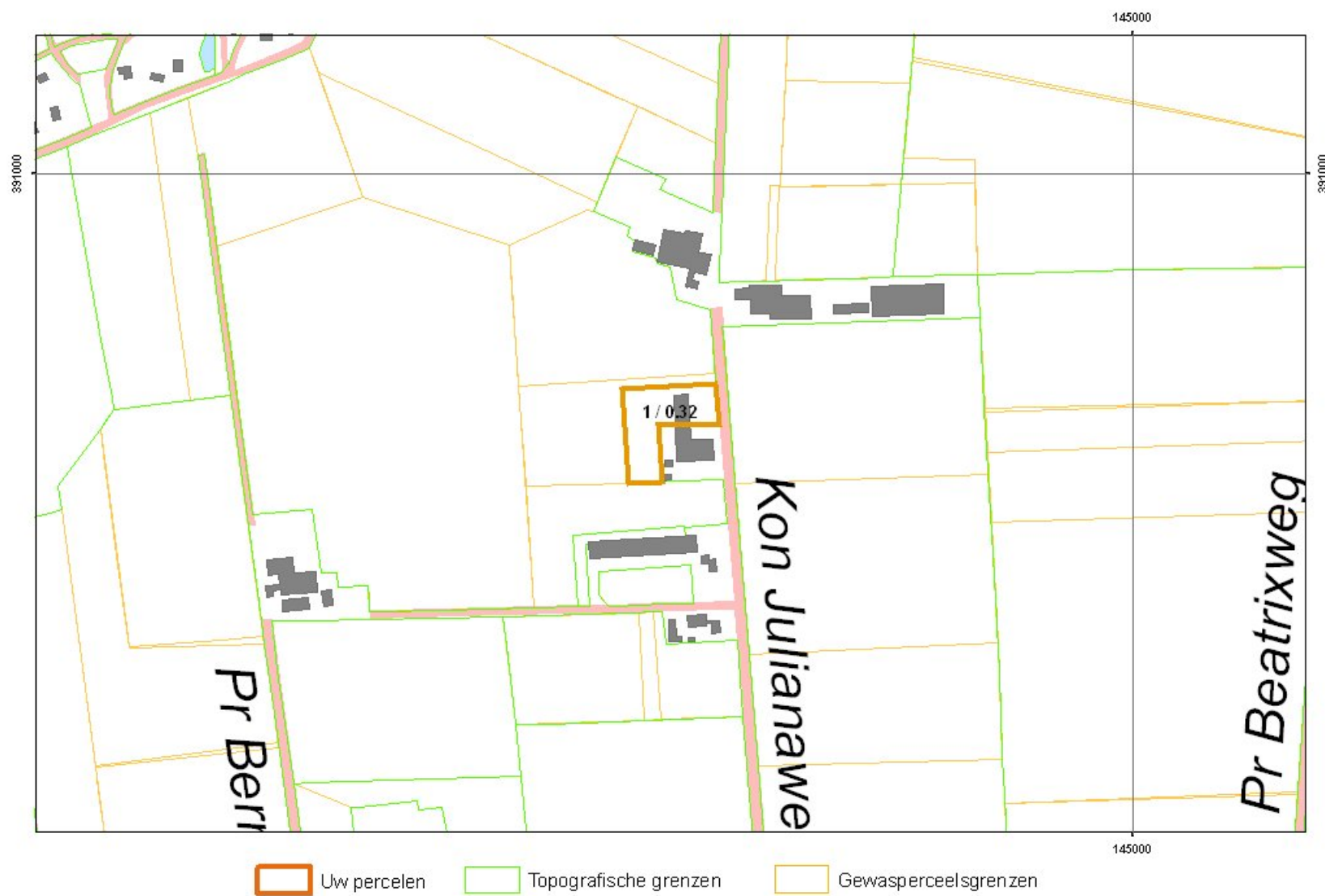



Bijstellen opgegeven perceelsoppervlakte en omvang beheereenheden SNL-a

Uw gegevens:

Naam	: 10.2.e
Adres	: Koningin Julianaweg 1
Woonplaats	: HAGHORST
E-mailadres	:
Relatienummer	: 10.2.g
Aanvraagnummer	: 7247181
Kamer van Koophandelnummer	:
Burgerservicenummer	: 10.2.e

Documentnaam

10.2.g _Bijstelling_opp_2010_20101108.pdf

Datum

08-11-2010 14:25:48



Bijstellen opgegeven perceelsoppervlakte en omvang beheereenheden SNL-a

Bijstellen opgegeven oppervlakte/omvang

Wilt u de betaalde oppervlakte bekijken en eventueel naar beneden bijstellen?

- ☐ Ja
☐ Nee

Wilt u de omvang van beheereenheden bekijken en eventueel naar beneden bijstellen?

- ☐ Ja
☐ Nee



Bijstellen opgegeven perceelsoppervlakte en omvang beheereenheden SNL-a

Ondertekening

☐ Ik heb de bijstelling van de opgegeven oppervlakte/omvang beheereenheden volledig en naar waarheid ingevuld. En ik verklaar dat ik bekend ben met de voorwaarden voor het bijstellen van de oppervlakte/omvang die ik in de Gecombineerde opgave 2010 heb doorgegeven (Verordening 1122/2009, artikel 25).

Ontvangstbevestiging per e-mail

Na het versturen van deze digitale bijstelling ontvangt u van ons geen papieren ontvangstbevestiging. Wij sturen u alleen een bevestiging per e-mail.

E-mailadres	10.2.e @hetnet.nl
Elektronisch ondertekend op	08-11-2010 14:25:48
door	10.2.e
Relatienummer	10.2.g
Burgerservicenummer	10.2.e
Kamer van Koophandelnummer	





Bijstellen opgegeven perceelsoppervlakte

Bijstelling opgegeven perceelsoppervlakte

Gebruikscodes

01 Eigendom

- Pacht
- 02 Reguliere pacht
- 61 Reguliere pacht kortlopend
- 62 Eenmalige pacht
- 63 Teelpacht
- 09 Erfpacht
- 10 Pacht van geringe oppervlakten
- 11 Natuurpacht (reservata- of beheerspacht)
- 12 Geliberaliseerde pacht, langer dan 5 jaar
- 13 Geliberaliseerde pacht, 6 jaar of korter

Overig

- 03 In gebruik van een terreinbeherende organisatie
- 04 Tijdelijk gebruik in het kader van de Landinrichting
- 07 Overige exploitatievormen

Subsidies

- 5 zaaizaad vezelvlas
- 6 zetmeel
- 8 PGV (1-jarige PGV/HVL)
- 9 Vaarvergoeding

Volgnummer	Opgegeven oppervlakte ha are	Bijgestelde oppervlakte ha are	Opgegeven slotenmarge ha are	Bijgestelde slotenmarge ha are	Gebruikscodes	Gewascode	Datum in gebruikname dag-maand-jaar
1	0,32	0,30			1	265	01-01-2010
Reden overschrijding topografische grens: Wijzigen van perceelsgrens lukt niet							
	0,32	0,30					

Bijstellen opgegeven percelsovervalke

Naam: 10.2.e

Relatienummer: 10.2.e

144.004.38 | 391.352.67

Burgerservicenummer:
Aanvraagnummer:

10.2.e
7247181

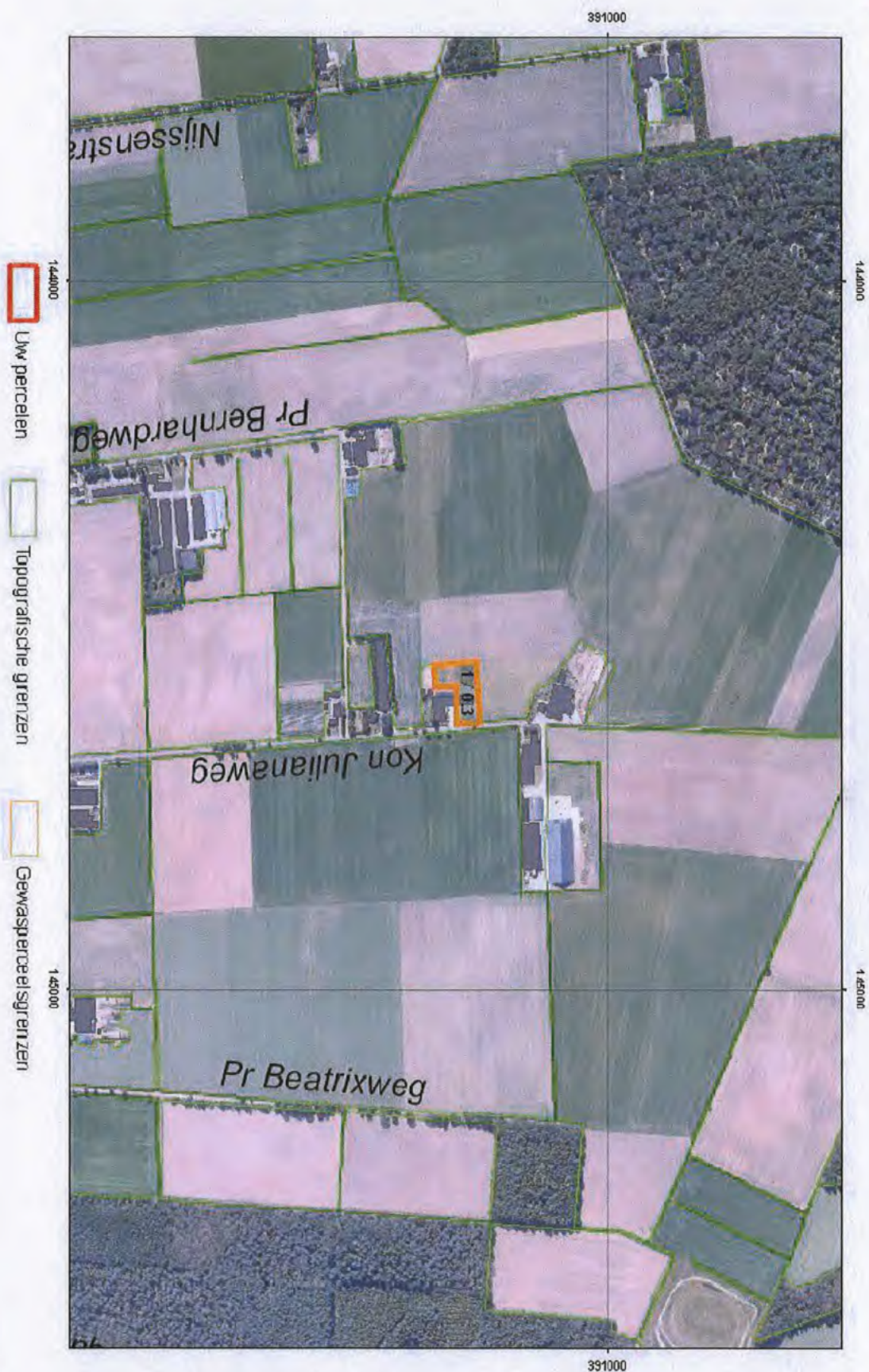

Luw percelen



Topografische grenzen



Gewasperceelsgrenzen

