



> Retouradres Postbus 40225 8004 DE ZWOLLE



**Rijksdienst voor
Ondernemend Nederland**
Vergunningen en Handhaving

Mandemaat 3
Assen
Postbus 40225
8004 DE ZWOLLE
www.rvo.nl

Contactpersoon

Wob-medewerker

T 088 042 42 42
KPEU_Wob@rvo.nl

Datum 9 december 2020
Betreft Besluit op uw Wob-verzoek

Onze referentie
Wob/2020/140

Geachte ,

In uw brief van 1 september 2020, ontvangen op 3 september 2020, heeft u met een beroep op de Wet openbaarheid van bestuur (hierna: Wob) verzocht om informatie.

U vraagt om documenten met betrekking tot het bedrijf 'De Schapen van Paramoudra':

- 1a. Documenten over de gewaspercelen van dit bedrijf in 'Percelen registreren'.
- 1b. De gecombineerde opgave, inclusief de opgegeven aantallen schapen, van de afgelopen jaren.
2. Informatie over inkomsten of subsidies per jaar die aan dit bedrijf verstrekt zijn.
3. Alle bij de Rijksdienst voor Ondernemend Nederland (hierna: RVO) bekende registraties welke gelinkt zijn aan het bedrijf 'De Schapen van Paramoudra' en daarnaast de gemeente De Fryske Marren.
4. Informatie over de verplichtingen die het genoemde bedrijf heeft, dan wel de gemeente De Fryske Marren heeft, ten aanzien van de mestwetgeving.

Procedure

Over dit verzoek heeft u onder meer op 9 september 2020 contact gehad met een medewerker van de RVO. Tijdens dit telefoongesprek is aan u gevraagd uw verzoek te specificeren.

U heeft aangegeven dat u met betrekking tot punt 3 wilt weten of het bedrijf 'De Schapen van Paramoudra' over de periode 2015 tot en met heden inkomsten/subsidies heeft ontvangen voor het weiden van schapen in de gemeente De Fryske Marren. U vraagt of er een binding is tussen het genoemde bedrijf en de percelen waar geweid wordt. U heeft met betrekking tot punt 4 toegelicht dat u wilt weten welke verplichtingen het genoemde bedrijf heeft met

betrekking tot de mestwetgeving voor het weiden van de schapen en of daarbij ook sprake is van in- en uitscharen.

Datum

9 december 2020

De ontvangst van uw verzoek is schriftelijk bevestigd bij brief van 10 september 2020, kenmerk Wob/2020/140. In deze brief is tevens de beslistermijn met vier weken verdaagd.

Onze referentie

Wob/2020/140

Wettelijk kader

Uw verzoek valt onder de reikwijdte van de Wob. Voor de relevante Wob-artikelen verwijs ik u naar bijlage 1.

Inventarisatie documenten

Op basis van uw verzoek zijn negentien documenten aangetroffen. Deze documenten zijn opgenomen in een inventarislijst, die als bijlage 2 bij dit besluit is gevoegd. In dit besluit wordt verwezen naar de corresponderende nummers uit de inventarislijst, zodat per document duidelijk is wat is besloten.

Van de volgende onderdelen zijn geen documenten aangetroffen bij de RVO:

- Gecombineerde opgave (Regelingen grondgebonden), Basisbetalingsregeling, graasdierpremie, en aanverwante documenten van 2015;
- Beslissing uitbetalen Basisbetalingsregeling 2019 en 2020;
- Beslissing graasdierpremie 2016;
- Beslissing Teruggave financiële discipline 2018.

Het is mij niet bekend of de hierboven genoemde, ontbrekende beslissingen/documenten bij een ander bestuursorgaan aanwezig zijn.

Op de aanvraag voor graasdierpremie 2020 is tot op heden nog niet beslist.

Zienswijzen

U bent in de brief van 29 september 2020 er over geïnformeerd dat er een derde belanghebbende is bij de openbaarmaking van de documenten met nummers 1, 2, 3, 4, 5, 6, 7, 8, 9, 10, 11, 12, 13, 14, 15, 16, 17, 18 en 19 en dat deze in de gelegenheid is gesteld hierover een zienswijze te geven.

Door de belanghebbende is geen zienswijze ingediend. De belanghebbende heeft dus niet aangegeven bedenkingen te hebben bij het openbaar maken van de gevraagde informatie.

Besluit

Ik heb besloten aan uw verzoek tegemoet te komen en de informatie waar u om heeft verzocht, opgenomen in de documenten met nummers 1 tot en met 19 gedeeltelijk openbaar te maken.

Voor de motivering verwijs ik naar onderdeel Overwegingen van dit besluit.

Ik heb besloten uw verzoek af te wijzen met betrekking tot punt 4 uit uw Wob-verzoek. Er zijn geen documenten aanwezig bij de RVO met de door u gevraagde mestadministratie en mestboekhouding. Het is mij niet bekend of de genoemde informatie bij een ander bestuursorgaan of een andere organisatie aanwezig is.

Overwegingen

Algemene overweging: openbaarheid t.a.v. een ieder

Allereerst wil ik u wijzen op het volgende. Ingevolge artikel 3, vijfde lid, van de Wob, wordt een verzoek om informatie ingewilligd met inachtneming van het bepaalde in de artikelen 10 en 11 van de Wob.

Datum

9 december 2020

Onze referentie

Wob/2020/140

Het recht op openbaarmaking op grond van de Wob dient uitsluitend het publieke belang van een goede en democratische bestuursvoering. Het komt iedere burger in gelijke mate toe. Daarom kan ten aanzien van de openbaarheid geen onderscheid worden gemaakt naar gelang de persoon of de bedoeling of belangen van de verzoeker. Bij de te verrichten belangenafweging worden dan ook betrokken het algemene belang bij openbaarmaking van de gevraagde informatie en de door de weigeringsgronden te beschermen belangen, maar niet het specifieke belang van de verzoeker.

Evenmin kent de Wob een beperkte vorm van openbaarmaking. Dit betekent dat openbaarmaking van de gevraagde documenten uitsluitend aan u op grond van de Wob niet mogelijk is. Indien ik aan u de betreffende documenten verstrek, moet ik deze ook aan anderen geven indien zij daarom verzoeken. In dat licht vinden de onderstaande belangenafwegingen dan ook plaats.

Bedrijfs- en fabricagegegevens

Artikel 10, eerste lid, aanhef en onder c, van de Wob bepaalt dat het verstrekken van informatie achterwege blijft voor zover dit bedrijfs- en fabricagegegevens betreft, die door natuurlijke personen of rechtspersonen vertrouwelijk aan de overheid zijn medegedeeld. Onder bedrijfsgegevens moet blijkens bestendige jurisprudentie worden verstaan: al die gegevens waaruit wetenswaardigheden kunnen worden afgelezen of afgeleid met betrekking tot de technische bedrijfsvoering of het productieproces dan wel met betrekking tot de afzet van producten of de kring van afnemers of leveranciers. Cijfers of gegevens die de financiële bedrijfsvoering en financiële stromen betreffen, worden eveneens als bedrijfs- en fabricagegegevens aangemerkt.

In het document met nummer 13 staan bedrijfsgegevens. Het betreft registratiecodes van bepaalde schapen die zijn afgevoerd. Deze gegevens zijn vertrouwelijk aan de RVO medegedeeld. Uit deze gegevens kunnen wetenswaardigheden worden afgeleid met betrekking tot de afzet van producten. Dergelijke gegevens worden door artikel 10, eerste lid, aanhef en onder c, van de Wob beschermd tegen openbaarmaking. Ik zal deze informatie dan ook niet openbaar maken.

Het document met nummer 6 bevat landbouwtellinggegevens, meer specifiek diertelgegevens met bijbehorende locatiegegevens. Diertelgegevens en locatiegegevens moeten echter worden aangemerkt als emissiegegevens. De gegevens zeggen namelijk iets over de mate waarin een bedrijf het milieu belast. Voor emissiegegevens geldt dat de uitzonderingsgrond van artikel 10, eerste lid, aanhef en onder c, van de Wob niet van toepassing is. Zoals de Afdeling Bestuursrechtspraak van de Raad van State in de uitspraak van 13 maart 2019 (ECLI:NL:RVS:2019:795), heeft geoordeeld moeten emissiegegevens openbaar gemaakt worden. Ik heb dan ook besloten aan uw verzoek tegemoet te komen en

de gevraagde gegevens, die in het document met nummer 6 staan, openbaar te maken.

Datum

9 december 2020

De eerbiediging van de persoonlijke levenssfeer

Op grond van artikel 10, tweede lid, aanhef en onder e, van de Wob blijft verstrekking van informatie achterwege voor zover het belang daarvan niet opweegt tegen het belang dat de persoonlijke levenssfeer wordt geëerbiedigd.

Onze referentie

Wob/2020/140

In de documenten met nummers 1, 2, 3, 4, 5, 7, 8, 9, 10, 11, 12, 13, 14, 15, 16, 17, 18 en 19 staan diverse persoonsgegevens. Het gaat hierbij voornamelijk om de naam en adresgegevens van de belanghebbende. In één of meerdere documenten wordt ook het Burger Service Nummer (BSN), het (mobiele) telefoonnummer, het e-mailadres en het bankrekeningnummer met bijhorende Business Identifier Code (BIC) van de belanghebbende genoemd. Tevens bevatten een aantal percelen in de documenten met nummers 1, 2, 3, 4 en 5 de naam van de belanghebbende. Ik ben van oordeel dat ten aanzien van deze gegevens het belang dat de persoonlijke levenssfeer wordt geëerbiedigd, zwaarder moet wegen dan het belang van openbaarheid. Daarom heb ik deze persoonsgegevens verwijderd uit de genoemde documenten.

Voor zover het de namen van ambtenaren betreft, is hierbij het volgende van belang. Weliswaar kan, waar het gaat om beroepshalve functioneren van ambtenaren, slechts in beperkte mate een beroep worden gedaan op het belang van eerbiediging van hun persoonlijke levenssfeer. Dit ligt anders indien het betreft het openbaar maken van namen van de ambtenaren. Namen zijn immers persoonsgegevens en het belang van eerbiediging van de persoonlijke levenssfeer kan zich tegen het openbaar maken daarvan verzetten. Daarbij is van belang dat het hier niet gaat om het opgeven van een naam aan een individuele burger die met een ambtenaar in contact treedt, maar om openbaarmaking van de naam in de zin van de Wob.

In de documenten met nummers 7, 8, 9, 10, 11, 12, 13, 14, 15, 16 en 17 staan naast persoonsgegevens van de belanghebbende, ook persoonsgegevens van ambtenaren. Ik ben van oordeel dat ten aanzien van deze gegevens het belang dat de persoonlijke levenssfeer wordt geëerbiedigd, zwaarder moet wegen dan het belang van openbaarheid. Daarom heb ik de namen van ambtenaren verwijderd uit deze documenten.

Het voorkomen van onevenredige bevoordeling of benadeling

Op grond van artikel 10, tweede lid, aanhef en onder g, van de Wob blijft verstrekking van informatie achterwege voor zover het belang daarvan niet opweegt tegen het belang van het voorkomen van onevenredige bevoordeling of benadeling van bij de aangelegenheid betrokken natuurlijke personen of rechtspersonen dan wel van derden.

In de documenten met nummers 1, 2, 3, 4, 5, 7, 8, 9, 10, 11, 12, 13, 14, 15, 16, 17, 18 en 19 staan diverse bedrijfsgegevens, waaronder adresgegevens, en daarnaast worden namen van derden genoemd.

Openbaarmaking van deze gegevens leidt naar mijn mening tot onevenredige benadeling van de natuurlijk persoon/personen op wie deze informatie (indirect)

betrekking heeft. Door deze gegevens openbaar te maken kan de naam van de betrokken natuurlijk persoon/personen zonder enige inspanning worden achterhaald. Ik heb daarom de betreffende informatie uit de documenten verwijderd.

Datum

9 december 2020

Onze referentie

Wob/2020/140

In de documenten met nummers 2, 3, 4, 5, 7, 8, 9, 10, 11, 12, 13, 14, 15, 16, 17, 18, 19 staan ook een KVK-nummer en een relatienummer. Ik ben van oordeel dat het belang van het voorkomen van onevenredige benadeling in dit geval zwaarder moet wegen dan het belang van openbaarheid van deze gegevens. Ik heb om die reden deze gegevens ook verwijderd uit de genoemde documenten.

Wijze van openbaarmaking

De documenten met nummers 1, 2, 3, 4, 5, 6, 7, 8, 9, 10, 11, 12, 13, 14, 15, 16, 17, 18 en 19 treft u bij dit besluit in kopie aan.

Plaatsing op internet

De openbaar gemaakte stukken worden op www.rijksoverheid.nl geplaatst.

Afschrift aan belanghebbenden

Een afschrift van dit besluit zend ik aan belanghebbende.

Hoogachtend,

De Minister van Landbouw, Natuur en Voedselkwaliteit,
namens deze:



Teammanager Afdeling Vergunningen & Handhaving
Rijksdienst voor Ondernemend Nederland

Bezwaarmogelijkheid

Als u het niet eens bent met deze beslissing, kunt u binnen zes weken na verzending van deze brief digitaal of schriftelijk een bezwaarschrift indienen. De datum bovenaan deze brief is de verzenddatum.

Een digitaal bezwaarschrift kunt u indienen via mijn.rvo.nl/bezwaar. Kijk onder Digitaal bezwaar indienen en kies voor eBezwaar.

Als u schriftelijk bezwaar wilt maken, stuurt u het ondertekende bezwaarschrift naar de Rijksdienst voor Ondernemend Nederland, afdeling Juridische Zaken, postbus 40219, 8004 DE Zwolle.

Vermeld in uw bezwaarschrift in ieder geval onze referentie en de datum van de beslissing waartegen u bezwaar maakt. U vindt dit nummer in de rechter kantlijn in deze brief.

Voorlopige voorziening

Een belanghebbende die openbaarmaking van informatie wil voorkomen, kan binnen twee weken na de dag waarop dit besluit is bekend gemaakt, een bezwaarschrift indienen en moet daarbij de voorzieningenrechter vragen het besluit tot openbaarmaking voor de duur van de procedure te schorsen.

Op mijn.rvo.nl/bezwaar vindt u meer belangrijke informatie over het indienen van een bezwaarschrift.

Datum

9 december 2020

Onze referentie

Wob/2020/140

Bijlage 1 – Relevante artikelen uit de Wob

Datum

9 december 2020

Artikel 1

In deze wet en de daarop berustende bepalingen wordt verstaan onder:

Onze referentie

Wob/2020/140

- a. document: een bij een bestuursorgaan berustend schriftelijk stuk of ander materiaal dat gegevens bevat;
- b. bestuurlijke aangelegenheid: een aangelegenheid die betrekking heeft op beleid van een bestuursorgaan, daaronder begrepen de voorbereiding en de uitvoering ervan;
- c. intern beraad: het beraad over een bestuurlijke aangelegenheid binnen een bestuursorgaan, dan wel binnen een kring van bestuursorganen, in het kader van de gezamenlijke verantwoordelijkheid voor een bestuurlijke aangelegenheid;
- d. niet-ambtelijke adviescommissie: een van overheidswege ingestelde instantie, met als taak het adviseren van een of meer bestuursorganen, en waarvan geen ambtenaren lid zijn, die het bestuursorgaan waaronder zij ressorteren adviseren over de onderwerpen die aan de instantie zijn voorgelegd. Ambtenaren, die secretaris of adviserend lid zijn van een adviesinstantie, worden voor de toepassing van deze bepaling niet als leden daarvan beschouwd;
- e. ambtelijke of gemengd samengestelde adviescommissie: een instantie, met als taak het adviseren van één of meer bestuursorganen, die geheel of gedeeltelijk is samengesteld uit ambtenaren, tot wier functie behoort het adviseren van het bestuursorgaan waaronder zij ressorteren, over de onderwerpen die aan de instantie zijn voorgelegd;
- f. persoonlijke beleidsopvatting: een opvatting, voorstel, aanbeveling of conclusie van een of meer personen over een bestuurlijke aangelegenheid en de daartoe door hen aangevoerde argumenten;
- g. milieu-informatie: hetgeen daaronder wordt verstaan in artikel 19.1a van de Wet milieubeheer.

Artikel 6

1. Het bestuursorgaan beslist op het verzoek om informatie zo spoedig mogelijk, doch uiterlijk binnen vier weken gerekend vanaf de dag na die waarop het verzoek is ontvangen.
2. Het bestuursorgaan kan de beslissing voor ten hoogste vier weken verdagen. Van de verdaging wordt voor de afloop van de eerste termijn schriftelijk gemotiveerd mededeling gedaan aan de verzoeker.
3. Onverminderd artikel 4:15 van de Algemene wet bestuursrecht wordt de termijn voor het geven van een beschikking opgeschort gerekend vanaf de dag na die waarop het bestuursorgaan de verzoeker mededeelt dat toepassing is gegeven aan artikel 4:8 van de Algemene wet bestuursrecht, tot de dag waarop door de belanghebbende of belanghebbenden een zienswijze naar voren is gebracht of de daarvoor gestelde termijn ongebruikt is verstreken.
4. Indien de opschorting, bedoeld in het derde lid, eindigt, doet het bestuursorgaan daarvan zo spoedig mogelijk mededeling aan de verzoeker, onder vermelding van de termijn binnen welke de beschikking alsnog moet worden gegeven.

5. Indien het bestuursorgaan heeft besloten informatie te verstrekken, wordt de informatie verstrekt tegelijk met de bekendmaking van het besluit, tenzij naar verwachting een belanghebbende bezwaar daar tegen heeft, in welk geval de informatie niet eerder wordt verstrekt dan twee weken nadat de beslissing is bekendgemaakt.

6. Voor zover het verzoek betrekking heeft op het verstrekken van milieu-informatie:

- a. bedraagt de uiterste beslistermijn in afwijking van het eerste lid twee weken indien het bestuursorgaan voornemens is de milieu-informatie te verstrekken terwijl naar verwachting een belanghebbende daar bezwaar tegen heeft;
- b. kan de beslissing slechts worden verdaagd op grond van het tweede lid, indien de omvang of de gecompliceerdheid van de milieu-informatie een verlenging rechtvaardigt;
- c. zijn het derde en vierde lid niet van toepassing.

Datum

9 december 2020

Onze referentie

Wob/2020/140

Artikel 10

1. Het verstrekken van informatie ingevolge deze wet blijft achterwege voor zover dit:

- a. de eenheid van de Kroon in gevaar zou kunnen brengen;
- b. de veiligheid van de Staat zou kunnen schaden;
- c. bedrijfs- en fabricagegegevens betreft, die door natuurlijke personen of rechtspersonen vertrouwelijk aan de overheid zijn meegedeeld;
- d. persoonsgegevens betreft als bedoeld in de artikelen 9, 10 en 87 van de Algemene verordening gegevensbescherming, tenzij de verstrekking kennelijk geen inbreuk op de persoonlijke levenssfeer maakt.

2. Het verstrekken van informatie ingevolge deze wet blijft eveneens achterwege voor zover het belang daarvan niet opweegt tegen de volgende belangen:

- a. de betrekkingen van Nederland met andere staten en met internationale organisaties;
- b. de economische of financiële belangen van de Staat, de andere publiekrechtelijke lichamen of de in artikel 1a, onder c en d, bedoelde bestuursorganen;
- c. de opsporing en vervolging van strafbare feiten;
- d. inspectie, controle en toezicht door bestuursorganen;
- e. de eerbiediging van de persoonlijke levenssfeer;
- f. het belang, dat de geadresseerde erbij heeft als eerste kennis te kunnen nemen van de informatie;
- g. het voorkomen van onevenredige bevoordeling of benadeling van bij de aangelegenheid betrokken natuurlijke personen of rechtspersonen dan wel van derden.

3. Het tweede lid, aanhef en onder e, is niet van toepassing voorzover de betrokken persoon heeft ingestemd met openbaarmaking.

4. Het eerste lid, aanhef en onder c en d, het tweede lid, aanhef en onder e, en het zevende lid, aanhef en onder a, zijn niet van toepassing voorzover het milieu-informatie betreft die betrekking heeft op emissies in het milieu. Voorts blijft in afwijking van het eerste lid, aanhef en onder c, het verstrekken van milieu-informatie uitsluitend achterwege voorzover het belang van openbaarmaking niet opweegt tegen het daar genoemde belang.

5. Het tweede lid, aanhef en onder b, is van toepassing op het verstrekken van milieu-informatie voor zover deze handelingen betreft met een vertrouwelijk karakter.

6. Het tweede lid, aanhef en onder g, is niet van toepassing op het verstrekken van milieu-informatie.

7. Het verstrekken van milieu-informatie ingevolge deze wet blijft eveneens achterwege voorzover het belang daarvan niet opweegt tegen de volgende belangen:

- a. de bescherming van het milieu waarop deze informatie betrekking heeft;
- b. de beveiliging van bedrijven en het voorkomen van sabotage.

8. Voorzover het vierde lid, eerste volzin, niet van toepassing is, wordt bij het toepassen van het eerste, tweede en zevende lid op milieu-informatie in aanmerking genomen of deze informatie betrekking heeft op emissies in het milieu.

Datum

9 december 2020

Onze referentie

Wob/2020/140

Bijlage 2 – Inventarislijst

Datum

9 december 2020

Onze referentie

Wob/2020/140

Nr.	Document	Beoordeling	Wob-artikelen
1.	Opgave Percelen 2016	Deels openbaar	10.2.e 10.2.g
2.	Opgave Percelen 2017	Deels openbaar	10.2.e 10.2.g
3.	Opgave Percelen 2018	Deels openbaar	10.2.e 10.2.g
4.	Opgave gewaspercelen 2019	Deels openbaar	10.2.e 10.2.g
5.	Opgave gewaspercelen 2020	Deels openbaar	10.2.e 10.2.g
6.	LBT Eggerland 4 2016-2020	Volledig openbaar	Geen
7.	Beslissing toekenning betalingsrechten uit de Nationale reserve 2016	Deels openbaar	10.2.e 10.2.g
8.	Beslissing uitbetalen Basisbetalingsregeling 2016	Deels openbaar	10.2.e 10.2.g
9.	Beslissing uitbetalen Basisbetalingsregeling 2017	Deels openbaar	10.2.e 10.2.g
10.	Beslissing uitbetalen Basisbetalingsregeling 2018	Deels openbaar	10.2.e 10.2.g
11.	Beslissing graasdierpremie 2017	Deels openbaar	10.2.e 10.2.g
12.	Beslissing graasdierpremie 2018	Deels openbaar	10.2.e 10.2.g
13.	Beslissing graasdierpremie 2019	Deels openbaar	10.1.c 10.2.e 10.2.g
14.	Teruggave financiële discipline 2017	Deels openbaar	10.2.e 10.2.g
15.	Teruggave financiële discipline 2019	Deels openbaar	10.2.e 10.2.g

16.	Teruggave financiële discipline 2020	Deels openbaar	10.2.e 10.2.g
17.	Beslisbrief vervallen betalingsrechten	Deels openbaar	10.2.e 10.2.g
18.	Aanvullende gegevens 2018 landbouwbedrijven	Deels openbaar	10.2.e 10.2.g
19.	Aanvullende gegevens landbouwer 2019	Deels openbaar	10.2.e 10.2.g

Datum

9 december 2020

Onze referentie

Wob/2020/140



overzicht

Ingevulde gegevens Gecombineerde opgave 2016: Regelingen grondgebonden

Uw gegevens

Naam : 10.2.e, 10.2.g
Adres : 10.2.e, 10.2.g
Woonplaats : 10.2.e, 10.2.g
Telefoonnummer :
Mobiel telefoonnummer :
E-mailadres :
Relatienummer : 10.2.g
Aanvraagnummer : 8576919
KvK-nummer :
BSN : 10.2.e



8576919KD001204554873

Peildatum 15-05-2016

Perceelsgegevens		Mest			Betalingsrechten GLB				Brede weers-verzekering	
	Biologische productiewijze	Voorgestelde oppervlakte	Opgegeven oppervlakte	Hogere fosfaatnorm	Betalings rechten	Voorgestelde oppervlakte	Opgegeven oppervlakte	Ecologisch aandachtsgebied	Nationale reserve	Verzekeraar
1	10.2.e, 10.2.g									
	0,58 ha	0,58 ha	0,58 ha							
Grasland, natuurlijk. Hoofdfunctie natuur.										
2	10.2.e, 10.2.g									
	0,13 ha	0,13 ha	0,13 ha							
Grasland, natuurlijk. Hoofdfunctie natuur.										
3	10.2.e, 10.2.g									
	3,15 ha	3,15 ha	3,15 ha		Ja	3,15 ha	3,15			
Grasland, blijvend										
4	10.2.e, 10.2.g									
	3,51 ha	3,51 ha	3,50 ha		Ja	3,50 ha	3,50			
Grasland, blijvend										
5	10.2.e, 10.2.g									
	2,08 ha	2,08 ha	2,08 ha		Ja	0,00 ha	2,08		Ja	
Grasland, blijvend										
6	10.2.e, 10.2.g									
	0,61 ha	0,61 ha	0,61 ha		Ja	0,00 ha	0,61		Ja	
Grasland, blijvend										
7	10.2.g									
	0,32 ha	0,32 ha	0,32 ha		Ja	0,00 ha	0,32			
Grasland, blijvend										
8	gemeente									
	0,55 ha	0,55 ha	0,55 ha							
Grasland, natuurlijk. Hoofdfunctie natuur.										

Peildatum 15-05-2016

Perceelsgegevens		Mest			Betalingsrechten GLB					Brede weers-verzekering
	Biologische productiewijze	Voorgestelde oppervlakte	Opgegeven oppervlakte	Hogere fosfaatnorm	Betalings rechten	Voorgestelde oppervlakte	Opgegeven oppervlakte	Ecologisch aandachtsgebied	Nationale reserve	Verzekeraar
10	gemeente									
	0,13 ha	0,13 ha	0,00 ha							
	Grasland, natuurlijk. Hoofdfunctie natuur.									
11	gemeente									
	0,11 ha	0,11 ha	0,11 ha							
	Grasland, natuurlijk. Hoofdfunctie natuur.									
12	gemeente									
	0,17 ha	0,17 ha	0,17 ha							
	Grasland, natuurlijk. Hoofdfunctie natuur.									
13	10.2.g									
	0,38 ha	0,38 ha	0,38 ha		Ja	0,38 ha	0,38			
	Grasland, blijvend									

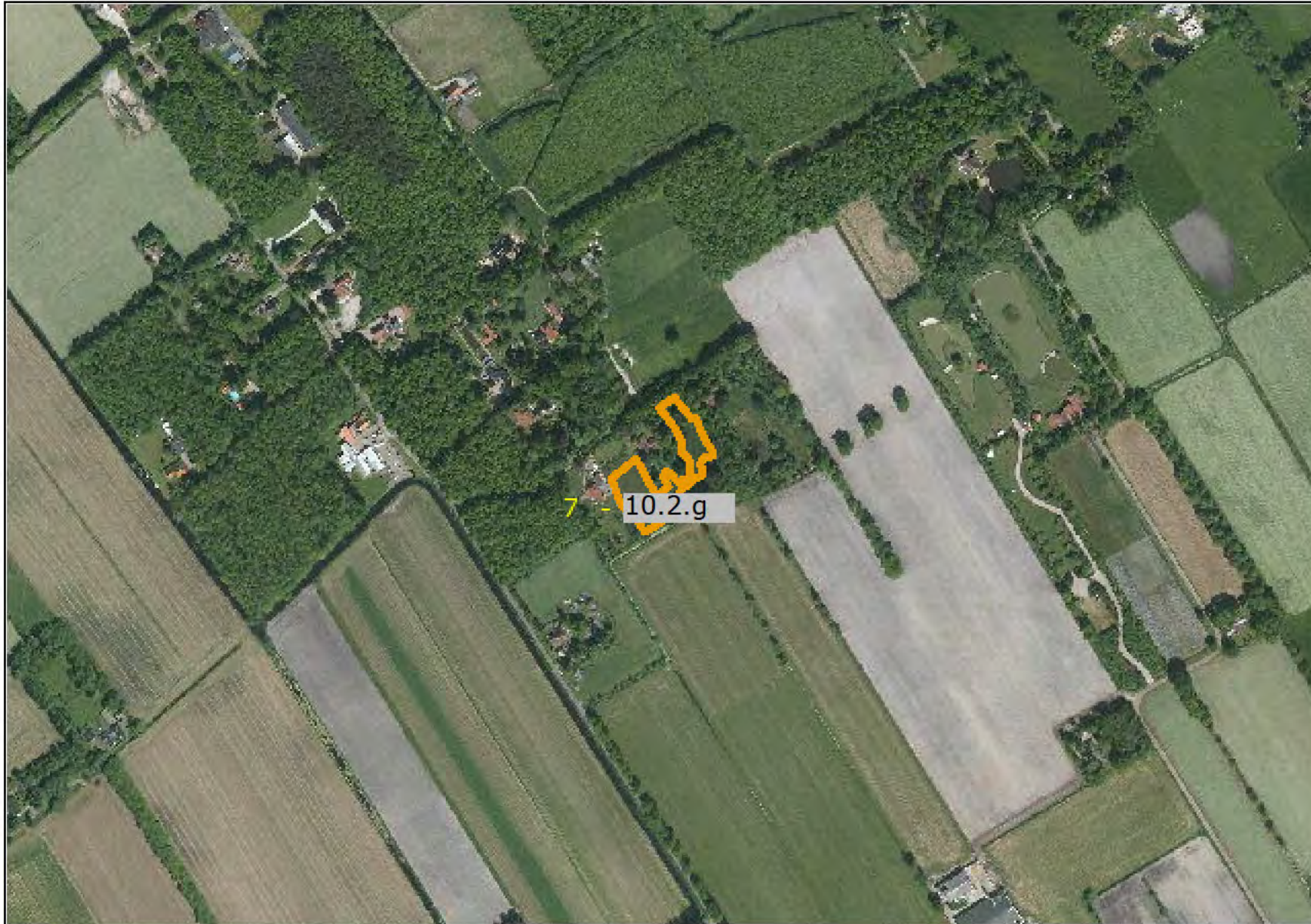



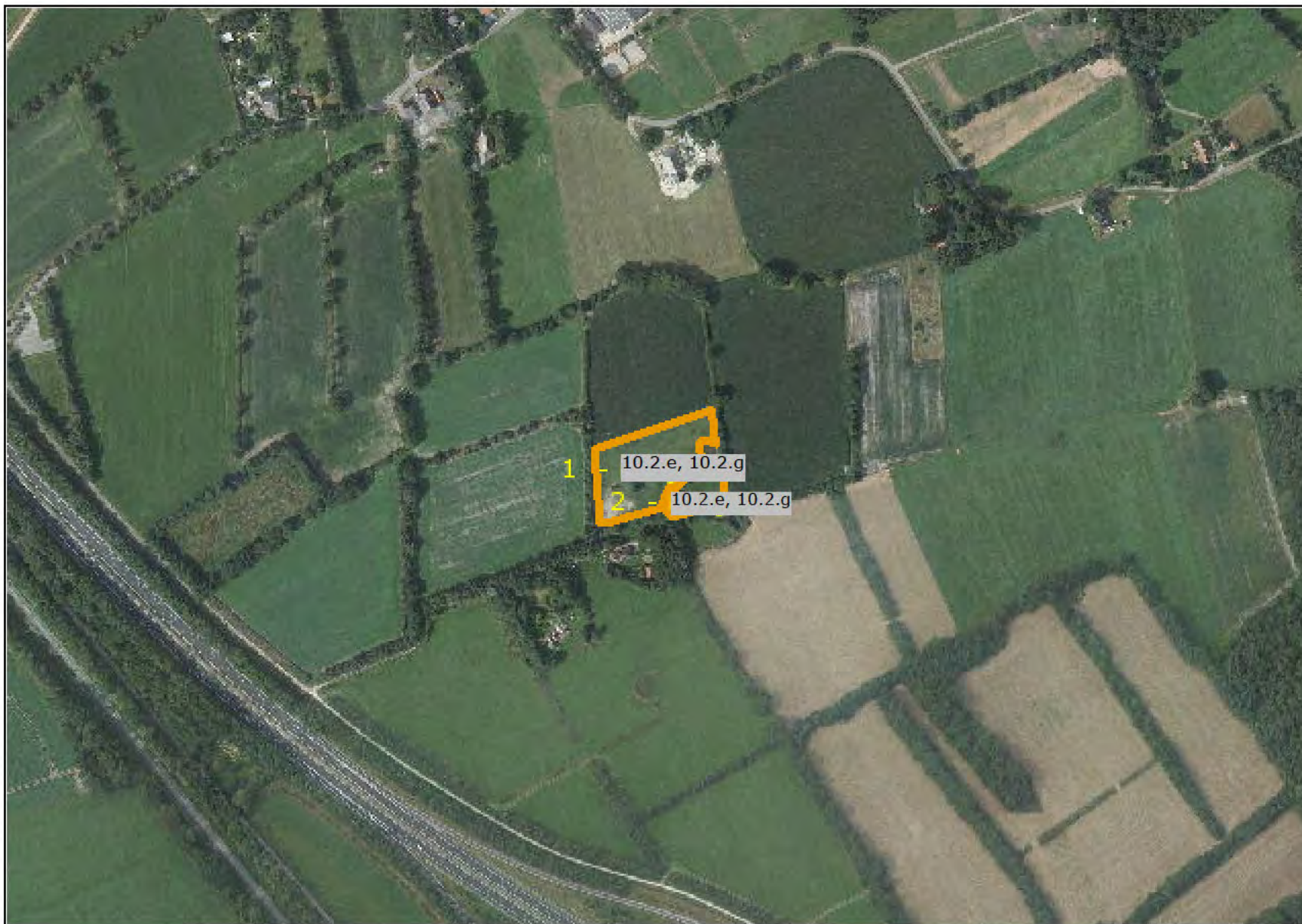







Mijn percelen

Peildatum 15-05-2016 | Volgnummer 10, 11, 12

Doc. 1







overzicht

Ingevulde gegevens Gecombineerde opgave 2017: Regelingen grondgebonden

Uw gegevens

Naam	: De schapen van Paramoudra
Adres	: 10.2.e, 10.2.g
Woonplaats	: 10.2.e, 10.2.g
Telefoonnummer	:
Mobiel telefoonnummer	: 10.2.e, 10.2.g
E-mailadres	: 10.2.e, 10.2.g
Relatienummer	: 10.2.g
Aanvraagnummer	: 8605464
KvK-nummer	: 10.2.g

Overzicht percelen: Regelingen - grondgebonden

Doc. 2

Peildatum 15-05-2017

Perceelsgegevens		Mest			Betalingsrechten GLB				Brede weers-verzekering	
	Biologische productiewijze	Voorgestelde oppervlakte	Opgegeven oppervlakte	Hogere fosfaatnorm	Betalings rechten	Voorgestelde oppervlakte	Opgegeven oppervlakte	Ecologisch aandachtsgebied	Nationale reserve	Verzekeraar
Perceel 1: 10.2.e, 10.2.g										
0,58 ha										
Grasland, natuurlijk. Hoofdfunctie natuur. (332)										
Perceel 2: 10.2.e, 10.2.g										
0,13 ha										
Grasland, natuurlijk. Hoofdfunctie natuur. (332)										
Perceel 5: 10.2.e, 10.2.g										
2,08 ha		1,85 ha	1,85 ha		Ja	1,85 ha	1,85 ha			
Grasland, blijvend (265)										
Perceel is nieuw als landbouwareaal										
Perceel 6: 10.2.e, 10.2.g										
0,61 ha		0,60 ha	0,60 ha		Ja	0,60 ha	0,60 ha			
Grasland, blijvend (265)										
Perceel is nieuw als landbouwareaal										
Perceel 13: 10.2.g										
0,38 ha		0,38 ha	0,38 ha		Ja	0,38 ha	0,38 ha			
Grasland, blijvend (265)										
Perceel 16: 12 apostelen										
1,20 ha		1,20 ha	1,20 ha		Ja	1,20 ha	1,20 ha			
Grasland, blijvend (265)										
Perceel 19: bosweide										
0,96 ha										
Grasland, natuurlijk. Hoofdfunctie natuur. (332)										
Perceel is nieuw als landbouwareaal										

Overzicht percelen: Regelingen - grondgebonden

Doc. 2

Peildatum 15-05-2017

Perceelsgegevens		Mest			Betalingsrechten GLB					Brede weers-verzekering
	Biologische productiewijze	Voorgestelde oppervlakte	Opgegeven oppervlakte	Hogere fosfaatnorm	Betalings rechten	Voorgestelde oppervlakte	Opgegeven oppervlakte	Ecologisch aandachtsgebied	Nationale reserve	Verzekeraar
Perceel 20: 10.2.g										
0,36 ha		0,36 ha	0,36 ha			0,00 ha	0,00 ha			
Grasland, blijvend (265)										
Perceel is nieuw als landbouwareaal										
Perceel 22: veldingang kinderboerderij										
0,73 ha										
Grasland, natuurlijk. Hoofdfunctie natuur. (332)										
Perceel is nieuw als landbouwareaal										
Perceel 23: zijkantkinderboerderij										
0,13 ha										
Grasland, natuurlijk. Hoofdfunctie natuur. (332)										
Perceel is nieuw als landbouwareaal										
Perceel 24: kinderboerderij naar eikenlaantje										
0,53 ha										
Grasland, natuurlijk. Hoofdfunctie natuur. (332)										
Perceel is nieuw als landbouwareaal										
Perceel 25: eikenlaantje en rotonde										
3,86 ha										
Natuurterreinen (incl. heide) (335)										
Perceel 27: kant oude espelerweg										
0,40 ha										
Grasland, natuurlijk. Hoofdfunctie natuur. (332)										
Perceel is nieuw als landbouwareaal										

Overzicht percelen: Regelingen - grondgebonden

Doc. 2

Peildatum 15-05-2017

Perceelsgegevens		Mest			Betalingsrechten GLB					Brede weers-verzekering
	Biologische productiewijze	Voorgestelde oppervlakte	Opgegeven oppervlakte	Hogere fosfaatnorm	Betalings rechten	Voorgestelde oppervlakte	Opgegeven oppervlakte	Ecologisch aandachtsgebied	Nationale reserve	Verzekeraar
Perceel 28: 10.2.g										
0,39 ha										
Grasland, natuurlijk. Hoofdfunctie natuur. (332)										
Perceel is nieuw als landbouwareaal										
Perceel 29: golf 4										
0,19 ha										
Natuurterreinen (incl. heide) (335)										
Perceel 30: golf 4b										
0,05 ha										
Natuurterreinen (incl. heide) (335)										
Perceel 31: golf 14										
0,55 ha										
Natuurterreinen (incl. heide) (335)										
Perceel 32: golf 15										
0,46 ha										
Natuurterreinen (incl. heide) (335)										
Perceel 33: golf 5										
1,20 ha										
Natuurterreinen (incl. heide) (335)										
Perceel 34: golf 15b										
0,73 ha										
Natuurterreinen (incl. heide) (335)										

Overzicht percelen: Regelingen - grondgebonden

Doc. 2

Peildatum 15-05-2017

Perceelsgegevens		Mest			Betalingsrechten GLB					Brede weers-verzekering
	Biologische productiewijze	Voorgestelde oppervlakte	Opgegeven oppervlakte	Hogere fosfaatnorm	Betalings rechten	Voorgestelde oppervlakte	Opgegeven oppervlakte	Ecologisch aandachtsgebied	Nationale reserve	Verzekeraar
Perceel 35: golf 6										
0,23 ha										
Natuurterreinen (incl. heide) (335)										
Perceel 36: golf 7										
1,04 ha										
Natuurterreinen (incl. heide) (335)										
Perceel 37: 10.2.g poostweg										
5,96 ha										
Natuurterreinen (incl. heide) (335)										
Totalen			4,39 ha				4,03 ha	0,0000 ha		

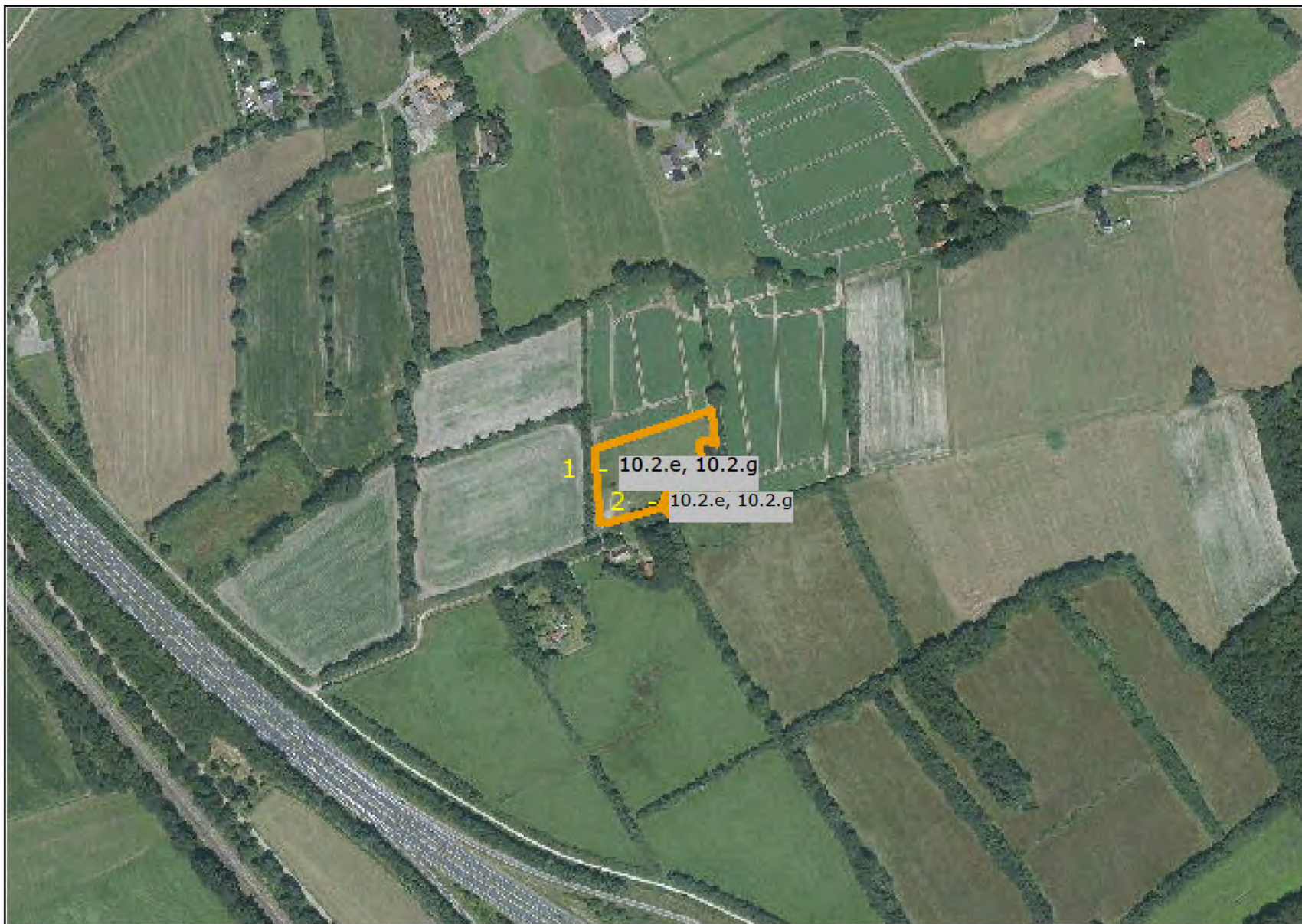





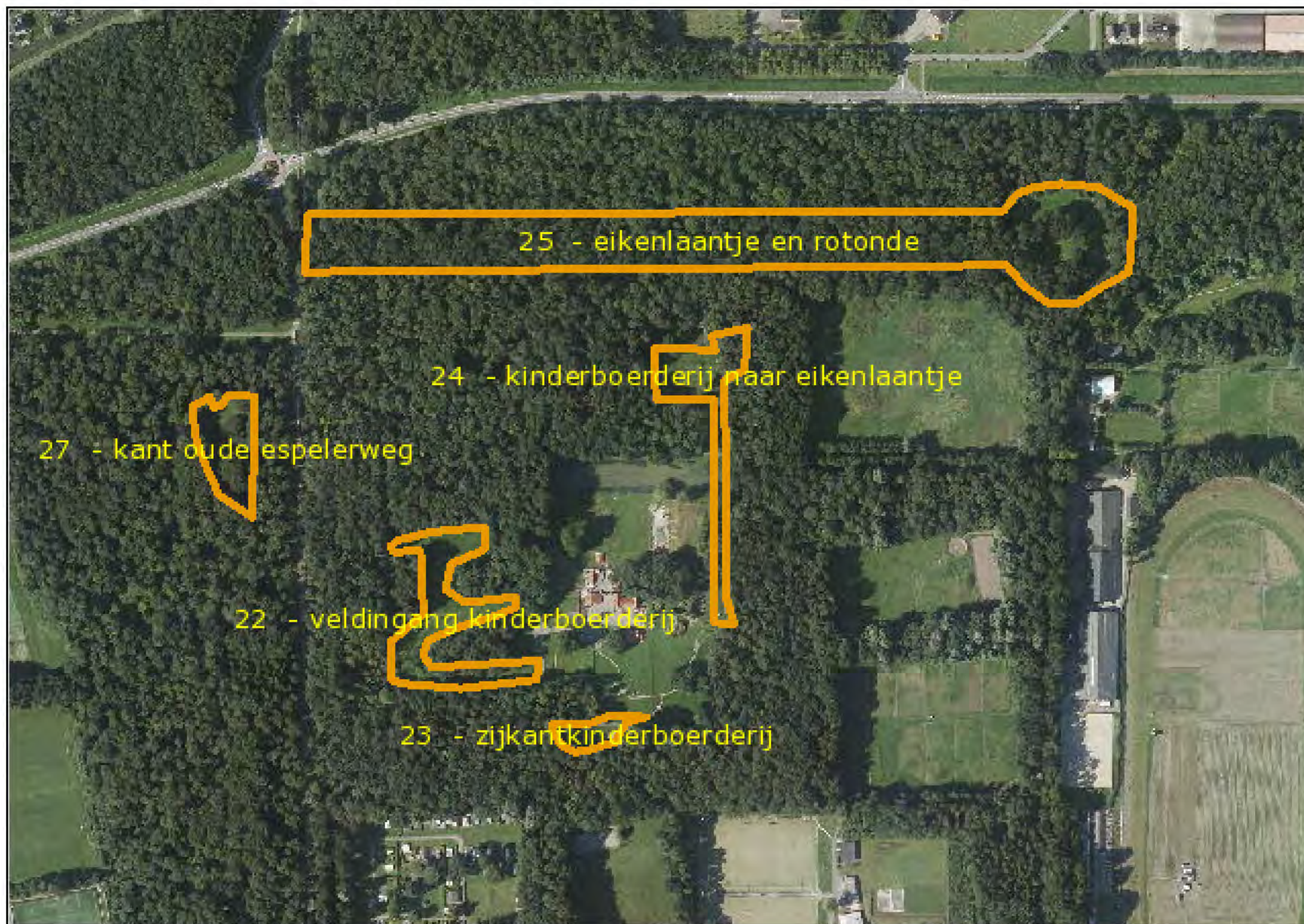







Mijn percelen

Peildatum 15-05-2017 | Perceel 29, 30, 31, 32, 33, 34, 35

Doc. 2



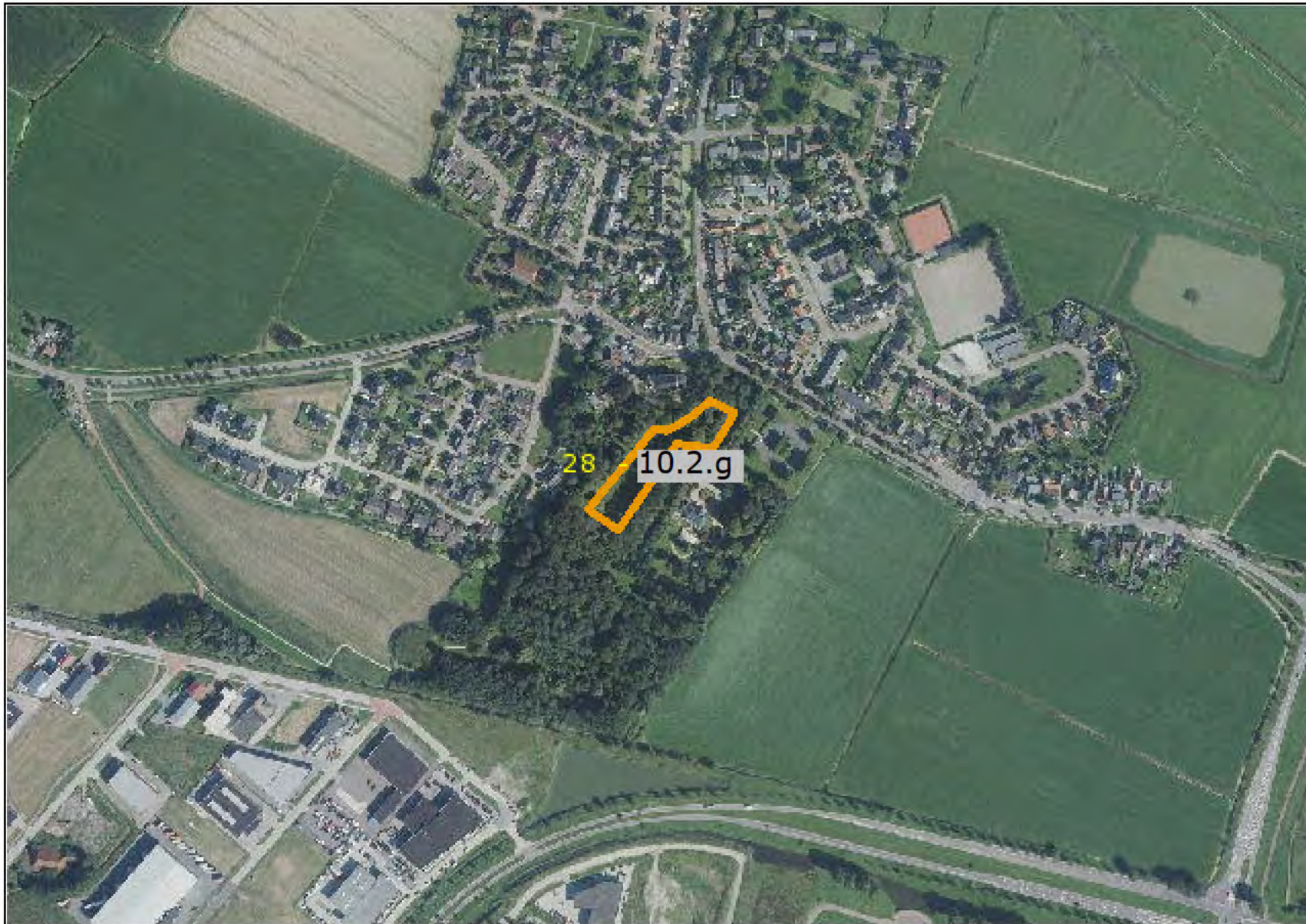







overzicht

Ingevulde gegevens Gecombineerde opgave 2018: Regelingen grondgebonden

Naam	De schapen van Paramoudra
KvK-nummer	10.2.g
Relatienummer	10.2.g
Datum ingediend	13-05-2018 om 21:43 uur
Aanvraagnummer	8763849

Overzicht percelen: Regelingen - grondgebonden

Doc. 3

Peildatum 15-05-2018

Perceelsgegevens		Mest			Betalingen GLB						Brede weers-verzekering
	Biologische productiewijze	Voorgestelde oppervlakte	Opgegeven oppervlakte	Hogere fosfaatnorm	Betalings rechten	Voorgestelde oppervlakte	Opgegeven oppervlakte	Ecologisch aandachtsgebied	Nationale reserve	Nationale reserve N-code	Verzekeraar
Perceel 1: 10.2.e, 10.2.g											
0,58 ha		0,58 ha	0,00 ha								
Grasland, natuurlijk. Hoofdfunctie natuur. (332)											
Perceel 2: 10.2.e, 10.2.g											
0,13 ha		0,13 ha	0,00 ha								
Grasland, natuurlijk. Hoofdfunctie natuur. (332)											
Perceel 5: 10.2.e, 10.2.g											
2,08 ha		1,84 ha	1,84 ha		Ja	1,84 ha	1,84 ha				
Grasland, blijvend (265)											
Dit perceel valt gedurende (een deel van) de looptijd geheel of gedeeltelijk buiten de topografische grenzen. Hierdoor is de voorgestelde oppervlakte kleiner dan de oppervlakte die u zelf heeft ingetekend.											
Perceel 6: 10.2.e, 10.2.g											
0,61 ha		0,60 ha	0,60 ha		Ja	0,60 ha	0,60 ha				
Grasland, blijvend (265)											
Dit perceel valt gedurende (een deel van) de looptijd geheel of gedeeltelijk buiten de topografische grenzen. Hierdoor is de voorgestelde oppervlakte kleiner dan de oppervlakte die u zelf heeft ingetekend.											
Perceel 13: 10.2.g											
0,38 ha		0,38 ha	0,38 ha		Ja	0,38 ha	0,38 ha				
Grasland, natuurlijk. Areaal dat overwegend voor landbouwactiviteiten- GLB wordt gebruikt. (336)											
U heeft aangegeven dat de topografische grens van dit perceel gewijzigd of niet juist is.											
Perceel 20: 10.2.g											
0,36 ha		0,30 ha	0,30 ha		Ja	0,30 ha	0,30 ha				
Grasland, natuurlijk. Areaal dat overwegend voor landbouwactiviteiten- GLB wordt gebruikt. (336)											

Peildatum 15-05-2018

Perceelsgegevens		Mest			Betalingsrechten GLB						Brede weers-verzekering
	Biologische productiewijze	Voorgestelde oppervlakte	Opgegeven oppervlakte	Hogere fosfaatnorm	Betalings rechten	Voorgestelde oppervlakte	Opgegeven oppervlakte	Ecologisch aandachtsgebied	Nationale reserve	Nationale reserve N-code	Verzekeraar

Dit perceel valt gedurende (een deel van) de looptijd geheel of gedeeltelijk buiten de topografische grenzen. Hierdoor is de voorgestelde oppervlakte kleiner dan de oppervlakte die u zelf heeft ingetekend.

Perceel 22: veldingang kinderboerderij

0,73 ha		0,00 ha	0,00 ha								
Grasland, natuurlijk. Hoofdfunctie natuur. (332)											

Perceel is nieuw als landbouwareaal

Perceel 23: zijkantkinderboerderij

0,13 ha		0,00 ha	0,00 ha								
Grasland, natuurlijk. Hoofdfunctie natuur. (332)											

Perceel is nieuw als landbouwareaal

Perceel 24: kinderboerderij naar eikenlaantje

0,53 ha		0,00 ha	0,00 ha								
Grasland, natuurlijk. Hoofdfunctie natuur. (332)											

Perceel is nieuw als landbouwareaal

Perceel 25: eikenlaantje en rotonde

3,86 ha		0,00 ha	0,00 ha								
Grasland, natuurlijk. Hoofdfunctie natuur. (332)											

Perceel is nieuw als landbouwareaal

Perceel 27: kant oude espelerweg

0,40 ha		0,00 ha	0,00 ha								
Grasland, natuurlijk. Hoofdfunctie natuur. (332)											

Perceel is nieuw als landbouwareaal

Overzicht percelen: Regelingen - grondgebonden

Doc. 3

Peildatum 15-05-2018

Perceelsgegevens		Mest			Betalingsrechten GLB						Brede weers-verzekering
	Biologische productiewijze	Voorgestelde oppervlakte	Opgegeven oppervlakte	Hogere fosfaatnorm	Betalings rechten	Voorgestelde oppervlakte	Opgegeven oppervlakte	Ecologisch aandachtsgebied	Nationale reserve	Nationale reserve N-code	Verzekeraar
Perceel 28: 10.2.g											
0,53 ha		0,00 ha	0,00 ha								
Grasland, natuurlijk. Hoofdfunctie natuur. (332)											
Perceel is nieuw als landbouwareaal											
Perceel 29: golf 4											
0,19 ha		0,00 ha	0,00 ha								
Natuurterreinen (incl. heide) (335)											
Perceel 30: golf 4b											
0,05 ha		0,00 ha	0,00 ha								
Natuurterreinen (incl. heide) (335)											
Perceel 31: golf 14											
0,55 ha		0,00 ha	0,00 ha								
Natuurterreinen (incl. heide) (335)											
Perceel 32: golf 15											
0,46 ha		0,00 ha	0,00 ha								
Natuurterreinen (incl. heide) (335)											
Perceel 33: golf 5											
1,20 ha		0,00 ha	0,00 ha								
Natuurterreinen (incl. heide) (335)											
Perceel 34: golf 15b											
0,73 ha		0,00 ha	0,00 ha								
Natuurterreinen (incl. heide) (335)											

Overzicht percelen: Regelingen - grondgebonden

Doc. 3

Peildatum 15-05-2018

Perceelsgegevens		Mest			Betalingsrechten GLB						Brede weers-verzekering
	Biologische productiewijze	Voorgestelde oppervlakte	Opgegeven oppervlakte	Hogere fosfaatnorm	Betalings rechten	Voorgestelde oppervlakte	Opgegeven oppervlakte	Ecologisch aandachtsgebied	Nationale reserve	Nationale reserve N-code	Verzekeraar
Perceel 35: golf 6											
0,23 ha		0,00 ha	0,00 ha								
Natuurterreinen (incl. heide) (335)											
Perceel 36: golf 7											
1,04 ha		0,00 ha	0,00 ha								
Natuurterreinen (incl. heide) (335)											
Perceel 41: Joure 1											
1,17 ha		0,00 ha	0,00 ha								
Grasland, natuurlijk. Hoofdfunctie natuur. (332)											
Perceel is nieuw als landbouwareaal											
Perceel 42: Joure 2											
0,25 ha		0,00 ha	0,00 ha								
Grasland, natuurlijk. Hoofdfunctie natuur. (332)											
Perceel is nieuw als landbouwareaal											
Perceel 43: Joure 3											
0,40 ha		0,00 ha	0,00 ha								
Grasland, natuurlijk. Hoofdfunctie natuur. (332)											
Perceel is nieuw als landbouwareaal											
Perceel 44: Joure 4											
0,66 ha		0,00 ha	0,00 ha								
Grasland, natuurlijk. Hoofdfunctie natuur. (332)											
Perceel is nieuw als landbouwareaal											

Overzicht percelen: Regelingen - grondgebonden

Doc. 3

Peildatum 15-05-2018

Perceelsgegevens		Mest			Betalingsrechten GLB						Brede weers-verzekering
	Biologische productiewijze	Voorgestelde oppervlakte	Opgegeven oppervlakte	Hogere fosfaatnorm	Betalings rechten	Voorgestelde oppervlakte	Opgegeven oppervlakte	Ecologisch aandachtsgebied	Nationale reserve	Nationale reserve N-code	Verzekeraar
Perceel 45: Joure 5											
0,36 ha		0,00 ha	0,00 ha								
Grasland, natuurlijk. Hoofdfunctie natuur. (332)											
Perceel is nieuw als landbouwareaal											
Perceel 46: Joure 6											
0,52 ha		0,00 ha	0,00 ha								
Grasland, natuurlijk. Hoofdfunctie natuur. (332)											
Perceel is nieuw als landbouwareaal											
Perceel 47: Joure 7											
0,37 ha		0,00 ha	0,00 ha								
Grasland, natuurlijk. Hoofdfunctie natuur. (332)											
Perceel is nieuw als landbouwareaal											
Perceel 48: Joure 8											
0,24 ha		0,00 ha	0,00 ha								
Grasland, natuurlijk. Hoofdfunctie natuur. (332)											
Perceel is nieuw als landbouwareaal											
Perceel 49: Joure 9											
1,86 ha		0,00 ha	0,00 ha								
Grasland, natuurlijk. Hoofdfunctie natuur. (332)											
Perceel is nieuw als landbouwareaal											

Overzicht percelen: Regelingen - grondgebonden

Doc. 3

Peildatum 15-05-2018

Perceelsgegevens		Mest			Betalingsrechten GLB						Brede weers-verzekering
	Biologische productiewijze	Voorgestelde oppervlakte	Opgegeven oppervlakte	Hogere fosfaatnorm	Betalings rechten	Voorgestelde oppervlakte	Opgegeven oppervlakte	Ecologisch aandachtsgebied	Nationale reserve	Nationale reserve N-code	Verzekeraar
Perceel 50: Joure 10											
0,76 ha		0,00 ha	0,00 ha								
Grasland, natuurlijk. Hoofdfunctie natuur. (332)											
Perceel is nieuw als landbouwareaal											
Perceel 51: Joure 11											
0,06 ha		0,00 ha	0,00 ha								
Grasland, natuurlijk. Hoofdfunctie natuur. (332)											
Perceel is nieuw als landbouwareaal											
Perceel 53: Joure 12											
0,13 ha		0,00 ha	0,00 ha								
Grasland, natuurlijk. Hoofdfunctie natuur. (332)											
Perceel is nieuw als landbouwareaal											
Perceel 54: Joure 13											
1,87 ha		0,36 ha	0,36 ha								
Grasland, natuurlijk. Hoofdfunctie natuur. (332)											
Dit perceel valt gedurende (een deel van) de looptijd geheel of gedeeltelijk buiten de topografische grenzen. Hierdoor is de voorgestelde oppervlakte kleiner dan de oppervlakte die u zelf heeft ingetekend.											
Perceel 55: Joure 14											
0,06 ha		0,00 ha	0,00 ha								
Grasland, natuurlijk. Hoofdfunctie natuur. (332)											
Perceel is nieuw als landbouwareaal											

Overzicht percelen: Regelingen - grondgebonden

Doc. 3

Peildatum 15-05-2018

Perceelsgegevens		Mest			Betalingsrechten GLB						Brede weers-verzekering
	Biologische productiewijze	Voorgestelde oppervlakte	Opgegeven oppervlakte	Hogere fosfaatnorm	Betalings rechten	Voorgestelde oppervlakte	Opgegeven oppervlakte	Ecologisch aandachtsgebied	Nationale reserve	Nationale reserve N-code	Verzekeraar
Perceel 56: Joure 15											
1,21 ha		0,00 ha	0,00 ha								
Grasland, natuurlijk. Hoofdfunctie natuur. (332)											
Perceel is nieuw als landbouwareaal											
Perceel 57: Joure 16											
2,73 ha		0,00 ha	0,00 ha								
Grasland, natuurlijk. Hoofdfunctie natuur. (332)											
Perceel is nieuw als landbouwareaal											
Perceel 58: Joure 17											
0,51 ha		0,00 ha	0,00 ha								
Grasland, natuurlijk. Hoofdfunctie natuur. (332)											
Perceel is nieuw als landbouwareaal											
Perceel 59: St Nyk 1											
0,10 ha		0,00 ha	0,00 ha								
Grasland, natuurlijk. Hoofdfunctie natuur. (332)											
Perceel is nieuw als landbouwareaal											
Perceel 60: St Nyk 2											
0,15 ha		0,00 ha	0,00 ha								
Grasland, natuurlijk. Hoofdfunctie natuur. (332)											
Perceel is nieuw als landbouwareaal											

Overzicht percelen: Regelingen - grondgebonden

Doc. 3

Peildatum 15-05-2018

Perceelsgegevens		Mest			Betalingsrechten GLB						Brede weers-verzekering
	Biologische productiewijze	Voorgestelde oppervlakte	Opgegeven oppervlakte	Hogere fosfaatnorm	Betalings rechten	Voorgestelde oppervlakte	Opgegeven oppervlakte	Ecologisch aandachtsgebied	Nationale reserve	Nationale reserve N-code	Verzekeraar
Perceel 61: St Nyk 3											
0,21 ha		0,00 ha	0,00 ha								
Grasland, natuurlijk. Hoofdfunctie natuur. (332)											
Perceel is nieuw als landbouwareaal											
Perceel 62: Balk 1											
0,47 ha		0,00 ha	0,00 ha								
Grasland, natuurlijk. Hoofdfunctie natuur. (332)											
Perceel is nieuw als landbouwareaal											
Perceel 63: Balk 2											
0,97 ha		0,00 ha	0,00 ha								
Grasland, natuurlijk. Hoofdfunctie natuur. (332)											
Perceel is nieuw als landbouwareaal											
Perceel 64: Balk 3											
0,73 ha		0,00 ha	0,00 ha								
Grasland, natuurlijk. Hoofdfunctie natuur. (332)											
Perceel is nieuw als landbouwareaal											
Perceel 65: Balk 4											
0,12 ha		0,00 ha	0,00 ha								
Grasland, natuurlijk. Hoofdfunctie natuur. (332)											
Perceel is nieuw als landbouwareaal											

Overzicht percelen: Regelingen - grondgebonden

Doc. 3

Peildatum 15-05-2018

Perceelsgegevens		Mest			Betalingsrechten GLB						Brede weers-verzekering
	Biologische productiewijze	Voorgestelde oppervlakte	Opgegeven oppervlakte	Hogere fosfaatnorm	Betalings rechten	Voorgestelde oppervlakte	Opgegeven oppervlakte	Ecologisch aandachtsgebied	Nationale reserve	Nationale reserve N-code	Verzekeraar
Perceel 66: Balk 5											
0,38 ha		0,00 ha	0,00 ha								
Grasland, natuurlijk. Hoofdfunctie natuur. (332)											
Perceel is nieuw als landbouwareaal											
Perceel 68: Lemmer 1											
0,38 ha		0,00 ha	0,00 ha								
Grasland, natuurlijk. Hoofdfunctie natuur. (332)											
Perceel is nieuw als landbouwareaal											
Perceel 69: Lemmer 2											
1,52 ha		0,00 ha	0,00 ha								
Grasland, natuurlijk. Hoofdfunctie natuur. (332)											
Perceel is nieuw als landbouwareaal											
Perceel 70: Lemmer 3											
0,23 ha		0,00 ha	0,00 ha								
Grasland, natuurlijk. Hoofdfunctie natuur. (332)											
Perceel is nieuw als landbouwareaal											
Perceel 71: Lemmer 4											
0,39 ha		0,00 ha	0,00 ha								
Grasland, natuurlijk. Hoofdfunctie natuur. (332)											
Perceel is nieuw als landbouwareaal											

Overzicht percelen: Regelingen - grondgebonden

Doc. 3

Peildatum 15-05-2018

Perceelsgegevens		Mest			Betalingsrechten GLB						Brede weers-verzekering
	Biologische productiewijze	Voorgestelde oppervlakte	Opgegeven oppervlakte	Hogere fosfaatnorm	Betalings rechten	Voorgestelde oppervlakte	Opgegeven oppervlakte	Ecologisch aandachtsgebied	Nationale reserve	Nationale reserve N-code	Verzekeraar
Perceel 72: Lemmer 5											
0,46 ha		0,00 ha	0,00 ha								
Grasland, natuurlijk. Hoofdfunctie natuur. (332)											
Perceel is nieuw als landbouwareaal											
Perceel 73: Lemmer 6											
0,34 ha		0,00 ha	0,00 ha								
Grasland, natuurlijk. Hoofdfunctie natuur. (332)											
Perceel is nieuw als landbouwareaal											
Perceel 74: Lemmer 7											
0,36 ha		0,00 ha	0,00 ha								
Grasland, natuurlijk. Hoofdfunctie natuur. (332)											
Perceel is nieuw als landbouwareaal											
Perceel 75: Lemmer 8											
0,11 ha		0,00 ha	0,00 ha								
Grasland, natuurlijk. Hoofdfunctie natuur. (332)											
Perceel is nieuw als landbouwareaal											
Perceel 76: Lemmer 9											
0,50 ha		0,00 ha	0,00 ha								
Grasland, natuurlijk. Hoofdfunctie natuur. (332)											
Perceel is nieuw als landbouwareaal											

Overzicht percelen: Regelingen - grondgebonden

Doc. 3

Peildatum 15-05-2018

Perceelsgegevens		Mest			Betalingsrechten GLB						Brede weers-verzekering
	Biologische productiewijze	Voorgestelde oppervlakte	Opgegeven oppervlakte	Hogere fosfaatnorm	Betalings rechten	Voorgestelde oppervlakte	Opgegeven oppervlakte	Ecologisch aandachtsgebied	Nationale reserve	Nationale reserve N-code	Verzekeraar
Perceel 77: Lemmer 10											
1,06 ha		0,00 ha	0,00 ha								
Grasland, natuurlijk. Hoofdfunctie natuur. (332)											
Perceel is nieuw als landbouwareaal											
Perceel 78: Lemmer 11											
0,23 ha		0,00 ha	0,00 ha								
Grasland, natuurlijk. Hoofdfunctie natuur. (332)											
Perceel is nieuw als landbouwareaal											
Perceel 79: Hemrik											
1,52 ha		1,52 ha	1,52 ha			1,52 ha	1,52 ha				
Grasland, blijvend (265)											
Perceel 80: 10.2.g											
0,37 ha		0,00 ha	0,00 ha			0,00 ha	0,00 ha				
Grasland, natuurlijk. Areaal dat overwegend voor landbouwactiviteiten-GLB wordt gebruikt. (336)											
Perceel is nieuw als landbouwareaal											
Perceel 81: Broekslagenbos											
2,17 ha		0,00 ha	0,00 ha								
Grasland, natuurlijk. Hoofdfunctie natuur. (332)											
Perceel is nieuw als landbouwareaal											

Overzicht percelen: Regelingen - grondgebonden

Doc. 3

Peildatum 15-05-2018

Perceelsgegevens		Mest			Betalingsrechten GLB						Brede weers-verzekering
	Biologische productiewijze	Voorgestelde oppervlakte	Opgegeven oppervlakte	Hogere fosfaatnorm	Betalings rechten	Voorgestelde oppervlakte	Opgegeven oppervlakte	Ecologisch aandachtsgebied	Nationale reserve	Nationale reserve N-code	Verzekeraar
Perceel 82: Zuidwester											
0,95 ha		0,00 ha	0,00 ha								
Grasland, natuurlijk. Hoofdfunctie natuur. (332)											
Perceel is nieuw als landbouwareaal											
Perceel 83: Krullenbosje											
1,41 ha		0,00 ha	0,00 ha								
Grasland, natuurlijk. Hoofdfunctie natuur. (332)											
Perceel is nieuw als landbouwareaal											
Perceel 84: Hooidijk											
0,65 ha		0,00 ha	0,00 ha								
Grasland, natuurlijk. Hoofdfunctie natuur. (332)											
Perceel is nieuw als landbouwareaal											
Perceel 85: Bergstein											
0,31 ha		0,00 ha	0,00 ha								
Grasland, natuurlijk. Hoofdfunctie natuur. (332)											
Perceel is nieuw als landbouwareaal											
Totalen			5,00 ha				4,64 ha	0,0000 ha			

Mijn percelen

Peildatum 14-05-2018 | Perceel 1, 2

Doc. 3





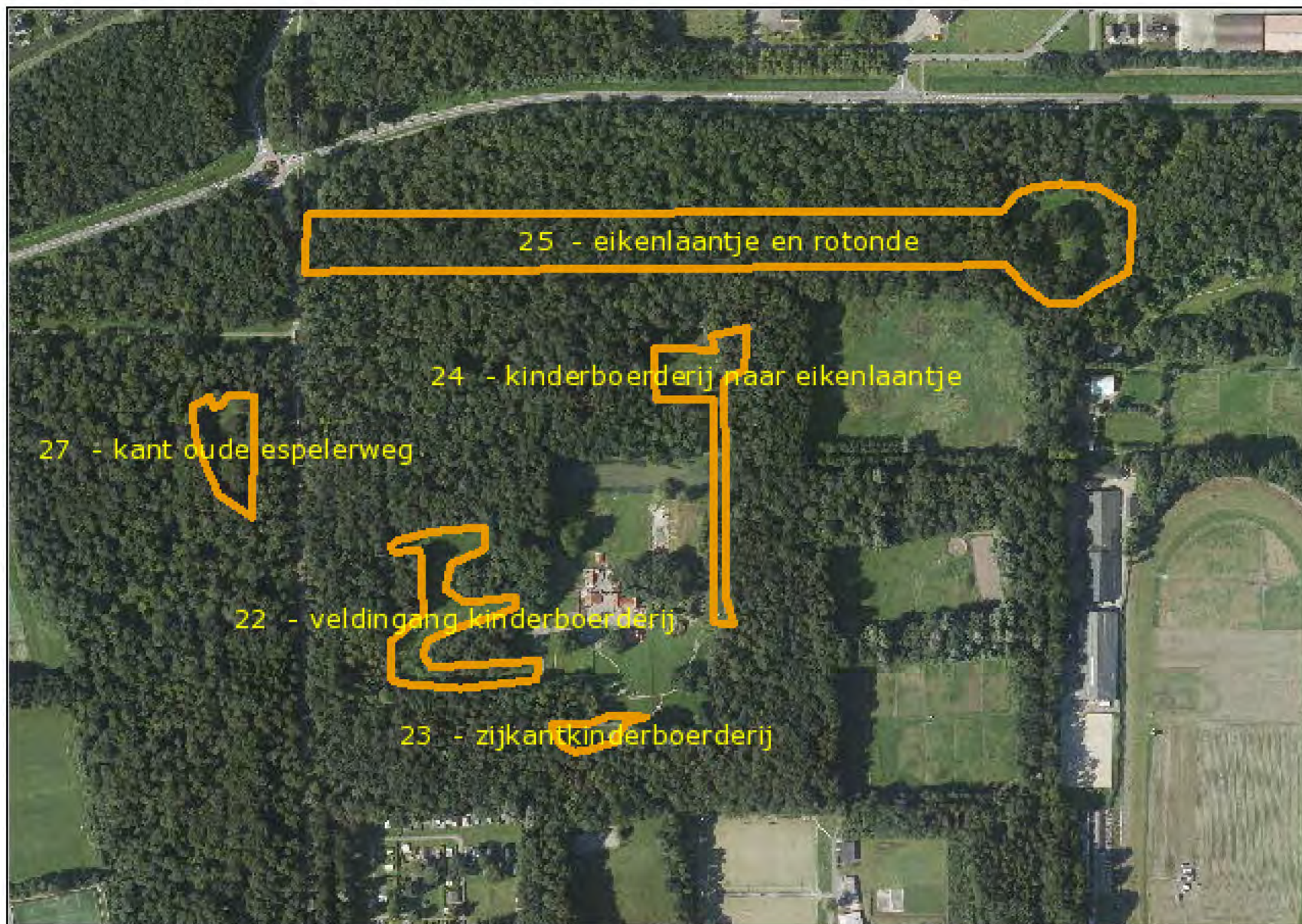

Mijn percelen

Peildatum 14-05-2018 | Perceel 29, 30, 31, 32, 33, 34, 35

Doc. 3





Mijn percelen

Peildatum 14-05-2018 | Perceel 70, 71, 72, 78

Doc. 3

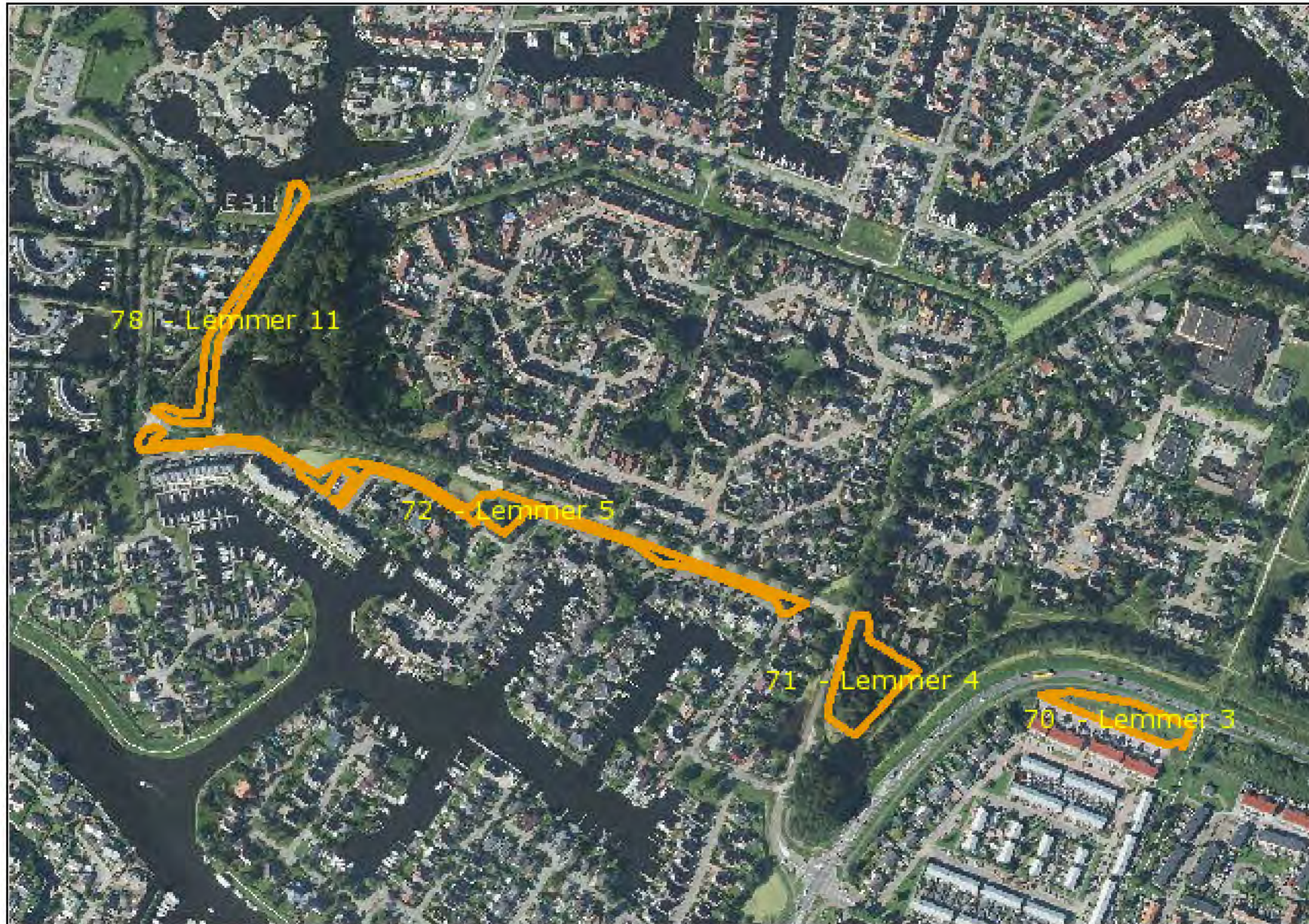





Mijn percelen

Peildatum 14-05-2018 | Perceel 73, 74, 75

Doc. 3







Mijn percelen

Peildatum 14-05-2018 | Perceel 41, 42, 43

Doc. 3



Mijn percelen

Peildatum 14-05-2018 | Perceel 44, 45, 47, 49

Doc. 3



Mijn percelen

Peildatum 14-05-2018 | Perceel 46, 48

Doc. 3



Mijn percelen

Peildatum 14-05-2018 | Perceel 59, 60, 61

Doc. 3



Mijn percelen

Peildatum 14-05-2018 | Perceel 53, 54, 55

Doc. 3







Mijn percelen

Peildatum 14-05-2018 | Perceel 56, 57

Doc. 3





Mijn percelen

Peildatum 14-05-2018 | Perceel 64, 65, 66

Doc. 3





















Rijksdienst voor Ondernemend
Nederland

Ingevulde gegevens

Gecombineerde opgave 2019: Regelingen - grondgebonden

Naam	De schapen van Paramoudra
KvK-nummer	10.2.g
Relatienummer	10.2.g
Datum ingediend	09-05-2019 om 20:52 uur
Aanvraagnummer	8853642

Overzicht percelen: Regelingen - grondgebonden

Doc. 4

Peildatum 15-05-2019

Perceelsgegevens		Mest				Betalingsrechten GLB					Brede weers-verzekering
Naam - nummer	Biologische productiewijze	Voorgestelde oppervlakte	Opgegeven oppervlakte	Natuur (N)/ Primaire waterkering (P)	Hogere fosfaatnorm	Betalings rechten	Voorgestelde oppervlakte	Opgegeven oppervlakte	Ecologisch aandachtsgebied	Nationale reserve	Verzekeraar
Balk 1 - 62											
0,47 ha		0,00 ha	0,00 ha	N							
Grasland, natuurlijk. Hoofdfunctie natuur. (332)											
Balk 2 - 63											
0,97 ha		0,00 ha	0,97 ha	N							
Grasland, natuurlijk. Hoofdfunctie natuur. (332)											
Balk 3 - 64											
0,73 ha		0,00 ha	0,73 ha	N							
Grasland, natuurlijk. Hoofdfunctie natuur. (332)											
Balk 4 - 65											
0,12 ha		0,00 ha	0,12 ha	N							
Grasland, natuurlijk. Hoofdfunctie natuur. (332)											
Balk 5 - 66											
0,38 ha		0,00 ha	0,00 ha	N							
Grasland, natuurlijk. Hoofdfunctie natuur. (332)											
Bergstein - 85											
0,31 ha		0,00 ha	0,00 ha	N							
Grasland, natuurlijk. Hoofdfunctie natuur. (332)											

Overzicht percelen: Regelingen - grondgebonden

Doc. 4

Peildatum 15-05-2019

Perceelsgegevens		Mest				Betalingsrechten GLB				Brede weers-verzekering	
Naam - nummer	Biologische productiewijze	Voorgestelde oppervlakte	Opgegeven oppervlakte	Natuur (N)/ Primaire waterkering (P)	Hogere fosfaatnorm	Betalings rechten	Voorgestelde oppervlakte	Opgegeven oppervlakte	Ecologisch aandachtsgebied	Nationale reserve	Verzekeraar
Broekslagenbos - 81											
2,17 ha		0,00 ha	0,00 ha	N							
Grasland, natuurlijk. Hoofdfunctie natuur. (332)											
U heeft aangegeven dat de topografische grens van dit perceel gewijzigd of niet juist is.											
eikenlaantje en rotonde - 25											
3,86 ha		0,00 ha	0,00 ha	N							
Grasland, natuurlijk. Hoofdfunctie natuur. (332)											
golf 14 - 31											
0,55 ha		0,00 ha	0,00 ha	N							
Natuurterreinen (incl. heide) (335)											
golf 15 - 32											
0,46 ha		0,00 ha	0,00 ha	N							
Natuurterreinen (incl. heide) (335)											
golf 15b - 34											
0,73 ha		0,00 ha	0,00 ha	N							
Natuurterreinen (incl. heide) (335)											
golf 4 - 29											
0,19 ha		0,00 ha	0,00 ha	N							
Natuurterreinen (incl. heide) (335)											
golf 4b - 30											
0,05 ha		0,00 ha	0,00 ha	N							
Natuurterreinen (incl. heide) (335)											

Overzicht percelen: Regelingen - grondgebonden

Doc. 4

Peildatum 15-05-2019

Perceelsgegevens		Mest				Betalingsrechten GLB					Brede weers-verzekering
Naam - nummer	Biologische productiewijze	Voorgestelde oppervlakte	Opgegeven oppervlakte	Natuur (N)/ Primaire waterkering (P)	Hogere fosfaatnorm	Betalings rechten	Voorgestelde oppervlakte	Opgegeven oppervlakte	Ecologisch aandachtsgebied	Nationale reserve	Verzekeraar
golf 5 - 33											
1,20 ha		0,00 ha	0,00 ha	N							
Natuurterreinen (incl. heide) (335)											
golf 6 - 35											
0,23 ha		0,00 ha	0,00 ha	N							
Natuurterreinen (incl. heide) (335)											
golf 7 - 36											
1,04 ha		0,00 ha	0,00 ha	N							
Natuurterreinen (incl. heide) (335)											
Hooidijk - 84											
0,65 ha		0,00 ha	0,00 ha	N							
Grasland, natuurlijk. Hoofdfunctie natuur. (332)											
10.2.g - 80											
0,32 ha		0,32 ha	0,32 ha	N							
Grasland, natuurlijk. Hoofdfunctie natuur. (332)											
Joure 1 - 41											
1,17 ha		0,00 ha	0,00 ha	N							
Grasland, natuurlijk. Hoofdfunctie natuur. (332)											

U heeft aangegeven dat de topografische grens van dit perceel gewijzigd of niet juist is.

Overzicht percelen: Regelingen - grondgebonden

Doc. 4

Peildatum 15-05-2019

Perceelsgegevens		Mest				Betalingsrechten GLB					Brede weers-verzekering
Naam - nummer	Biologische productiewijze	Voorgestelde oppervlakte	Opgegeven oppervlakte	Natuur (N)/ Primaire waterkering (P)	Hogere fosfaatnorm	Betalings rechten	Voorgestelde oppervlakte	Opgegeven oppervlakte	Ecologisch aandachtsgebied	Nationale reserve	Verzekeraar
Joure 10 - 50											
0,76 ha		0,00 ha	0,00 ha	N							
Grasland, natuurlijk. Hoofdfunctie natuur. (332)											
Joure 11 - 51											
0,06 ha		0,00 ha	0,00 ha	N							
Grasland, natuurlijk. Hoofdfunctie natuur. (332)											
Joure 12 - 53											
0,13 ha		0,00 ha	0,00 ha	N							
Grasland, natuurlijk. Hoofdfunctie natuur. (332)											
Joure 13 - 54											
0,36 ha		0,36 ha	0,36 ha	N							
Grasland, natuurlijk. Hoofdfunctie natuur. (332)											
Joure 14 - 55											
0,06 ha		0,00 ha	0,00 ha	N							
Grasland, natuurlijk. Hoofdfunctie natuur. (332)											
Joure 15 - 56											
1,21 ha		0,00 ha	0,00 ha	N							
Grasland, natuurlijk. Hoofdfunctie natuur. (332)											

U heeft aangegeven dat de topografische grens van dit perceel gewijzigd of niet juist is.

Overzicht percelen: Regelingen - grondgebonden

Doc. 4

Peildatum 15-05-2019

Perceelsgegevens		Mest				Betalingsrechten GLB				Brede weers-verzekering	
Naam - nummer	Biologische productiewijze	Voorgestelde oppervlakte	Opgegeven oppervlakte	Natuur (N)/ Primaire waterkering (P)	Hogere fosfaatnorm	Betalings rechten	Voorgestelde oppervlakte	Opgegeven oppervlakte	Ecologisch aandachtsgebied	Nationale reserve	Verzekeraar
Joure 16 - 57											
2,73 ha		0,00 ha	0,00 ha	N							
Grasland, natuurlijk. Hoofdfunctie natuur. (332)											
U heeft aangegeven dat de topografische grens van dit perceel gewijzigd of niet juist is.											
Joure 17 - 58											
0,51 ha		0,00 ha	0,00 ha	N							
Grasland, natuurlijk. Hoofdfunctie natuur. (332)											
Joure 2 - 42											
0,25 ha		0,00 ha	0,00 ha	N							
Grasland, natuurlijk. Hoofdfunctie natuur. (332)											
Joure 3 - 43											
0,40 ha		0,00 ha	0,00 ha	N							
Grasland, natuurlijk. Hoofdfunctie natuur. (332)											
U heeft aangegeven dat de topografische grens van dit perceel gewijzigd of niet juist is.											
Joure 4 - 44											
0,66 ha		0,00 ha	0,00 ha	N							
Grasland, natuurlijk. Hoofdfunctie natuur. (332)											
Joure 5 - 45											
0,36 ha		0,00 ha	0,00 ha	N							
Grasland, natuurlijk. Hoofdfunctie natuur. (332)											
U heeft aangegeven dat de topografische grens van dit perceel gewijzigd of niet juist is.											

Overzicht percelen: Regelingen - grondgebonden

Doc. 4

Peildatum 15-05-2019

Perceelsgegevens		Mest				Betalingen GLB				Brede weers-verzekering	
Naam - nummer	Biologische productiewijze	Voorgestelde oppervlakte	Opgegeven oppervlakte	Natuur (N)/ Primaire waterkering (P)	Hogere fosfaatnorm	Betalings rechten	Voorgestelde oppervlakte	Opgegeven oppervlakte	Ecologisch aandachtsgebied	Nationale reserve	Verzekeraar
Joure 6 - 46											
0,52 ha		0,00 ha	0,00 ha	N							
Grasland, natuurlijk. Hoofdfunctie natuur. (332)											
Joure 7 - 47											
0,37 ha		0,00 ha	0,00 ha	N							
Grasland, natuurlijk. Hoofdfunctie natuur. (332)											
Joure 8 - 48											
0,24 ha		0,00 ha	0,00 ha	N							
Grasland, natuurlijk. Hoofdfunctie natuur. (332)											
Joure 9 - 49											
1,86 ha		0,00 ha	0,00 ha	N							
Grasland, natuurlijk. Hoofdfunctie natuur. (332)											
U heeft aangegeven dat de topografische grens van dit perceel gewijzigd of niet juist is.											
kant oude espelerweg - 27											
0,40 ha		0,00 ha	0,00 ha	N							
Grasland, natuurlijk. Hoofdfunctie natuur. (332)											
kinderboerderij naar eikenlaantje - 24											
0,53 ha		0,00 ha	0,00 ha	N							
Grasland, natuurlijk. Hoofdfunctie natuur. (332)											

Overzicht percelen: Regelingen - grondgebonden

Doc. 4

Peildatum 15-05-2019

Perceelsgegevens		Mest				Betalingsrechten GLB				Brede weers-verzekering	
Naam - nummer	Biologische productiewijze	Voorgestelde oppervlakte	Opgegeven oppervlakte	Natuur (N)/ Primaire waterkering (P)	Hogere fosfaatnorm	Betalings rechten	Voorgestelde oppervlakte	Opgegeven oppervlakte	Ecologisch aandachtsgebied	Nationale reserve	Verzekeraar
10.2.g - 13											
0,38 ha Grasland, natuurlijk. Hoofdfunctie natuur. (332)		0,38 ha	0,38 ha	N							
Krullenbosje - 83											
1,41 ha Grasland, natuurlijk. Hoofdfunctie natuur. (332)		0,00 ha	0,00 ha	N							
U heeft aangegeven dat de topografische grens van dit perceel gewijzigd of niet juist is.											
Lemmer 1 - 68											
0,38 ha Grasland, natuurlijk. Hoofdfunctie natuur. (332)		0,00 ha	0,00 ha	N							
Lemmer 10 - 77											
1,06 ha Grasland, natuurlijk. Hoofdfunctie natuur. (332)		0,00 ha	0,00 ha	N							
Lemmer 11 - 78											
0,23 ha Grasland, natuurlijk. Hoofdfunctie natuur. (332)		0,00 ha	0,00 ha	N							
Lemmer 2 - 69											
1,52 ha Grasland, natuurlijk. Hoofdfunctie natuur. (332)		0,00 ha	0,00 ha	N							

Overzicht percelen: Regelingen - grondgebonden

Doc. 4

Peildatum 15-05-2019

Perceelsgegevens		Mest				Betalingsrechten GLB					Brede weers-verzekering
Naam - nummer	Biologische productiewijze	Voorgestelde oppervlakte	Opgegeven oppervlakte	Natuur (N)/ Primaire waterkering (P)	Hogere fosfaatnorm	Betalings rechten	Voorgestelde oppervlakte	Opgegeven oppervlakte	Ecologisch aandachtsgebied	Nationale reserve	Verzekeraar
Lemmer 3 - 70											
0,23 ha		0,00 ha	0,00 ha	N							
Grasland, natuurlijk. Hoofdfunctie natuur. (332)											
Lemmer 4 - 71											
0,39 ha		0,00 ha	0,00 ha	N							
Grasland, natuurlijk. Hoofdfunctie natuur. (332)											
Lemmer 5 - 72											
0,46 ha		0,00 ha	0,00 ha	N							
Grasland, natuurlijk. Hoofdfunctie natuur. (332)											
Lemmer 6 - 73											
0,34 ha		0,00 ha	0,00 ha	N							
Grasland, natuurlijk. Hoofdfunctie natuur. (332)											
Lemmer 7 - 74											
0,36 ha		0,00 ha	0,00 ha	N							
Grasland, natuurlijk. Hoofdfunctie natuur. (332)											
Lemmer 8 - 75											
0,11 ha		0,00 ha	0,00 ha	N							
Grasland, natuurlijk. Hoofdfunctie natuur. (332)											

Overzicht percelen: Regelingen - grondgebonden

Doc. 4

Peildatum 15-05-2019

Perceelsgegevens		Mest				Betalingsrechten GLB				Brede weers-verzekering	
Naam - nummer	Biologische productiewijze	Voorgestelde oppervlakte	Opgegeven oppervlakte	Natuur (N)/ Primaire waterkering (P)	Hogere fosfaatnorm	Betalings rechten	Voorgestelde oppervlakte	Opgegeven oppervlakte	Ecologisch aandachtsgebied	Nationale reserve	Verzekeraar
Lemmer 9 - 76											
0,50 ha		0,00 ha	0,00 ha	N							
Grasland, natuurlijk. Hoofdfunctie natuur. (332)											
10.2.e, 10.2.g - 1											
0,58 ha		0,58 ha	0,58 ha	N							
Grasland, natuurlijk. Hoofdfunctie natuur. (332)											
10.2.e, 10.2.g - 2											
0,13 ha		0,13 ha	0,13 ha	N							
Grasland, natuurlijk. Hoofdfunctie natuur. (332)											
10.2.e, 10.2.g - 6											
0,60 ha		0,60 ha	0,60 ha	N							
Grasland, natuurlijk. Hoofdfunctie natuur. (332)											
St Nyk 1 - 59											
0,10 ha		0,00 ha	0,00 ha	N							
Grasland, natuurlijk. Hoofdfunctie natuur. (332)											
St Nyk 2 - 60											
0,15 ha		0,00 ha	0,00 ha	N							
Grasland, natuurlijk. Hoofdfunctie natuur. (332)											

Overzicht percelen: Regelingen - grondgebonden

Doc. 4

Peildatum 15-05-2019

Perceelsgegevens		Mest				Betalingen GLB				Brede weers-verzekering	
Naam - nummer	Biologische productiewijze	Voorgestelde oppervlakte	Opgegeven oppervlakte	Natuur (N)/ Primaire waterkering (P)	Hogere fosfaatnorm	Betalings rechten	Voorgestelde oppervlakte	Opgegeven oppervlakte	Ecologisch aandachtsgebied	Nationale reserve	Verzekeraar
St Nyk 3 - 61											
0,21 ha		0,00 ha	0,00 ha	N							
Grasland, natuurlijk. Hoofdfunctie natuur. (332)											
veldingang kinderboerderij - 22											
0,73 ha		0,00 ha	0,00 ha	N							
Grasland, natuurlijk. Hoofdfunctie natuur. (332)											
10.2.g - 20											
0,31 ha		0,31 ha	0,31 ha	N							
Grasland, natuurlijk. Hoofdfunctie natuur. (332)											
zijkantkinderboerderij - 23											
0,13 ha		0,00 ha	0,00 ha	N							
Grasland, natuurlijk. Hoofdfunctie natuur. (332)											
Zuidwester - 82											
0,95 ha		0,00 ha	0,00 ha	N							
Grasland, natuurlijk. Hoofdfunctie natuur. (332)											
U heeft aangegeven dat de topografische grens van dit perceel gewijzigd of niet juist is.											
Totalen		4,50 ha						0,00 ha	0,0000 ha		

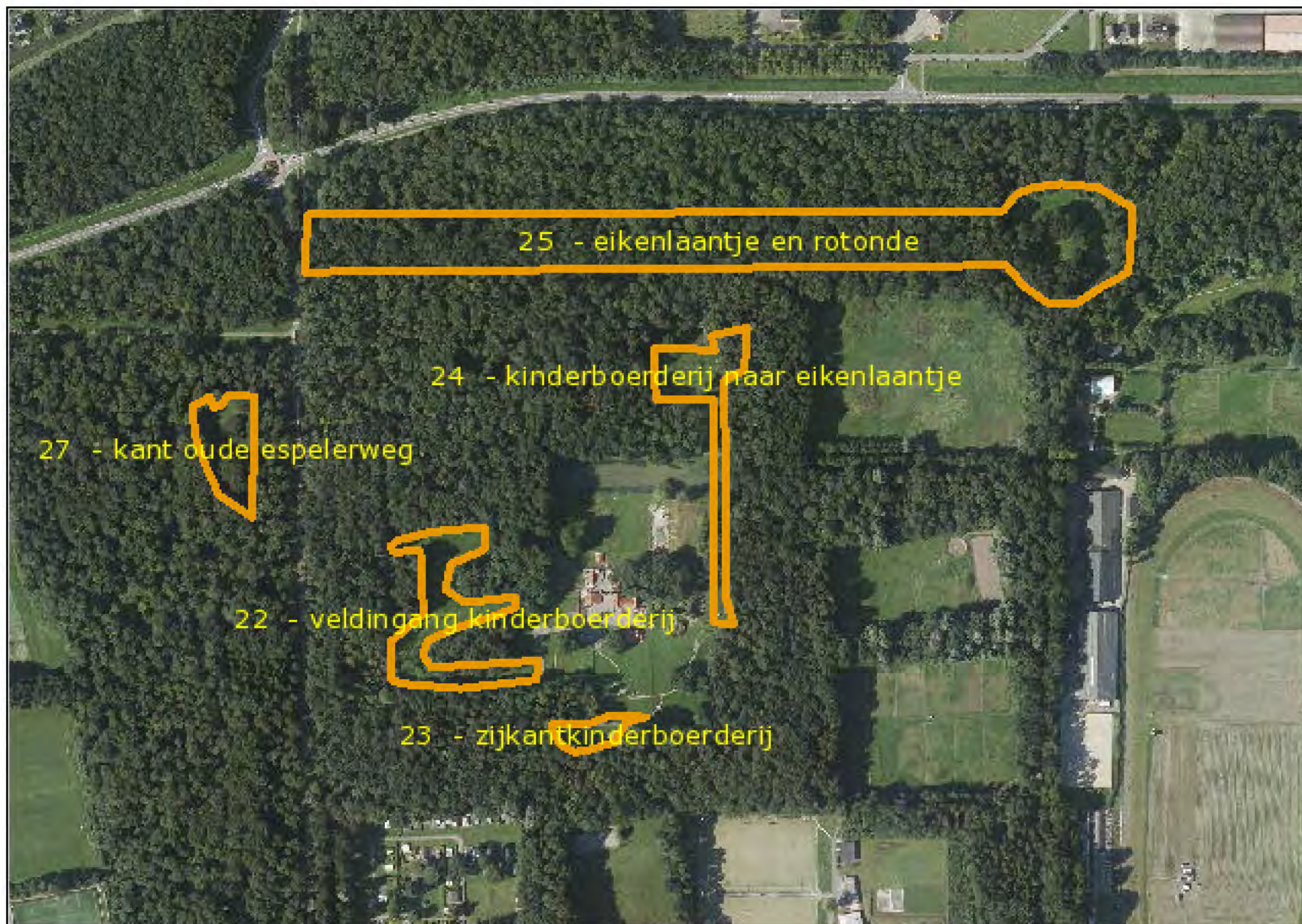

Mijn percelen

Peildatum 15-05-2019 | Perceel 29,30,31,32,33,34,35

Doc. 4











































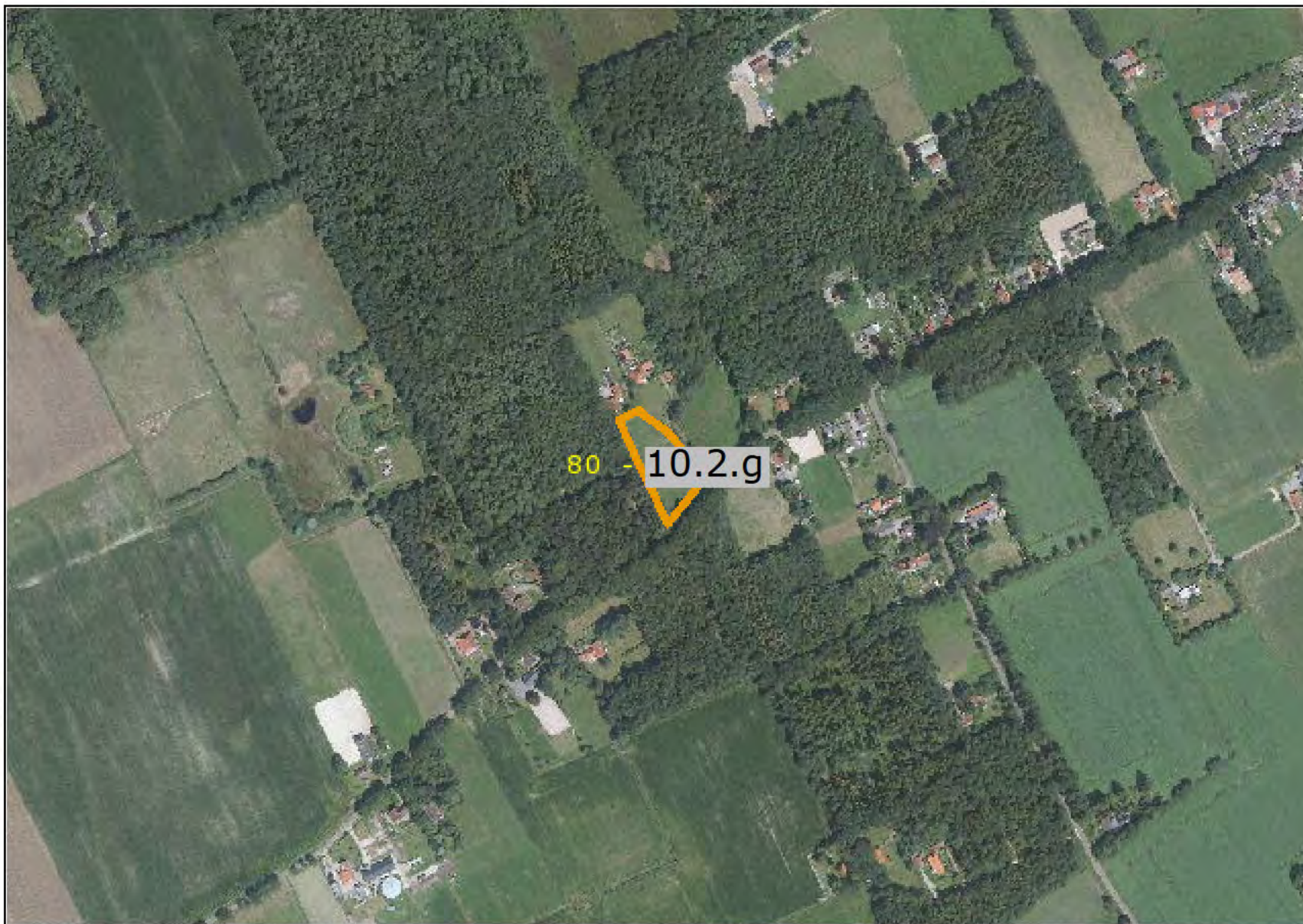













Rijksdienst voor Ondernemend
Nederland

Ingevulde gegevens

Gecombineerde opgave 2020: Regelingen - grondgebonden

Naam	De schapen van Paramoudra
KVK-nummer	10.2.g
Relatienummer	10.2.g
Datum ingediend	15-03-2020 om 20:00 uur
Aanvraagnummer	8901599

Overzicht percelen: Regelingen - grondgebonden

Doc. 5

Peildatum 15-05-2020

Perceelsgegevens		Mest				Betalingsrechten GLB				Brede weers-verzekering	
Naam - nummer	Biologische productiewijze	Voorgestelde oppervlakte	Opgegeven oppervlakte	Natuur (N)/ Primaire waterkering (P)	Hogere fosfaatnorm/ Datum bemonstering	Betalings rechten	Voorgestelde oppervlakte	Opgegeven oppervlakte	Ecologisch aandachtsgebied	Nationale reserve	Verzekeraar
Balk 1 - 62											
0,47 ha		0,00 ha	0,00 ha	N							
Grasland, natuurlijk. Hoofdfunctie natuur. (332)											
Balk 2 - 63											
0,97 ha		0,00 ha	0,00 ha	N							
Grasland, natuurlijk. Hoofdfunctie natuur. (332)											
Balk 3 - 64											
0,73 ha		0,00 ha	0,00 ha	N							
Grasland, natuurlijk. Hoofdfunctie natuur. (332)											
Balk 4 - 65											
0,12 ha		0,00 ha	0,00 ha	N							
Grasland, natuurlijk. Hoofdfunctie natuur. (332)											

Overzicht percelen: Regelingen - grondgebonden

Doc. 5

Peildatum 15-05-2020

Perceelsgegevens		Mest				Betalingsrechten GLB				Brede weers-verzekering	
Naam - nummer	Biologische productiewijze	Voorgestelde oppervlakte	Opgegeven oppervlakte	Natuur (N)/ Primaire waterkering (P)	Hogere fosfaatnorm/ Datum bemonstering	Betalings rechten	Voorgestelde oppervlakte	Opgegeven oppervlakte	Ecologisch aandachtsgebied	Nationale reserve	Verzekeraar
Balk 5 - 66											
0,38 ha		0,00 ha	0,00 ha	N							
Grasland, natuurlijk. Hoofdfunctie natuur. (332)											
Bergstein - 85											
0,31 ha		0,00 ha	0,00 ha	N							
Grasland, natuurlijk. Hoofdfunctie natuur. (332)											
Broekslagenbos - 81											
2,17 ha		0,00 ha	0,00 ha	N							
Grasland, natuurlijk. Hoofdfunctie natuur. (332)											
eikenlaantje en rotonde - 25											
3,86 ha		0,00 ha	0,00 ha	N							
Grasland, natuurlijk. Hoofdfunctie natuur. (332)											

Overzicht percelen: Regelingen - grondgebonden

Doc. 5

Peildatum 15-05-2020

Perceelsgegevens		Mest				Betalingsrechten GLB				Brede weers-verzekering	
Naam - nummer	Biologische productiewijze	Voorgestelde oppervlakte	Opgegeven oppervlakte	Natuur (N)/ Primaire waterkering (P)	Hogere fosfaatnorm/ Datum bemonstering	Betalings rechten	Voorgestelde oppervlakte	Opgegeven oppervlakte	Ecologisch aandachtsgebied	Nationale reserve	Verzekeraar
golf 14 - 31											
0,55 ha		0,00 ha	0,00 ha	N							
Natuurterreinen (incl. heide) (335)											
golf 15 - 32											
0,46 ha		0,00 ha	0,00 ha	N							
Natuurterreinen (incl. heide) (335)											
golf 15b - 34											
0,73 ha		0,00 ha	0,00 ha	N							
Natuurterreinen (incl. heide) (335)											
golf 4 - 29											
0,19 ha		0,00 ha	0,00 ha	N							
Natuurterreinen (incl. heide) (335)											
golf 4b - 30											
0,05 ha		0,00 ha	0,00 ha	N							
Natuurterreinen (incl. heide) (335)											

Overzicht percelen: Regelingen - grondgebonden

Doc. 5

Peildatum 15-05-2020

Perceelsgegevens		Mest				Betalingsrechten GLB				Brede weers-verzekering	
Naam - nummer	Biologische productiewijze	Voorgestelde oppervlakte	Opgegeven oppervlakte	Natuur (N)/ Primaire waterkering (P)	Hogere fosfaatnorm/ Datum bemonstering	Betalings rechten	Voorgestelde oppervlakte	Opgegeven oppervlakte	Ecologisch aandachtsgebied	Nationale reserve	Verzekeraar
golf 5 - 33											
1,20 ha		0,00 ha	0,00 ha	N							
Natuurterreinen (incl. heide) (335)											
golf 6 - 35											
0,23 ha		0,00 ha	0,00 ha	N							
Natuurterreinen (incl. heide) (335)											
golf 7 - 36											
1,04 ha		0,00 ha	0,00 ha	N							
Natuurterreinen (incl. heide) (335)											
Hooidijk - 84											
0,65 ha		0,00 ha	0,00 ha	N							
Grasland, natuurlijk. Hoofdfunctie natuur. (332)											
10.2.g - 80											
0,32 ha		0,32 ha	0,00 ha	N							
Grasland, natuurlijk. Hoofdfunctie natuur. (332)											

Overzicht percelen: Regelingen - grondgebonden

Doc. 5

Peildatum 15-05-2020

Perceelsgegevens		Mest				Betalingsrechten GLB				Brede weers-verzekering	
Naam - nummer	Biologische productiewijze	Voorgestelde oppervlakte	Opgegeven oppervlakte	Natuur (N)/ Primaire waterkering (P)	Hogere fosfaatnorm/ Datum bemonstering	Betalings rechten	Voorgestelde oppervlakte	Opgegeven oppervlakte	Ecologisch aandachtsgebied	Nationale reserve	Verzekeraar
Joure 1 - 41											
1,17 ha		0,00 ha	0,00 ha	N							
Grasland, natuurlijk. Hoofdfunctie natuur. (332)											
Joure 10 - 50											
0,76 ha		0,00 ha	0,00 ha	N							
Grasland, natuurlijk. Hoofdfunctie natuur. (332)											
Joure 11 - 51											
0,06 ha		0,00 ha	0,00 ha	N							
Grasland, natuurlijk. Hoofdfunctie natuur. (332)											
Joure 12 - 53											
0,13 ha		0,00 ha	0,00 ha	N							
Grasland, natuurlijk. Hoofdfunctie natuur. (332)											

Overzicht percelen: Regelingen - grondgebonden

Doc. 5

Peildatum 15-05-2020

Perceelsgegevens		Mest				Betalingsrechten GLB				Brede weers-verzekering	
Naam - nummer	Biologische productiewijze	Voorgestelde oppervlakte	Opgegeven oppervlakte	Natuur (N)/ Primaire waterkering (P)	Hogere fosfaatnorm/ Datum bemonstering	Betalings rechten	Voorgestelde oppervlakte	Opgegeven oppervlakte	Ecologisch aandachtsgebied	Nationale reserve	Verzekeraar
Joure 13 - 54											
0,36 ha		0,36 ha	0,00 ha	N							
Grasland, natuurlijk. Hoofdfunctie natuur. (332)											
Joure 14 - 55											
0,06 ha		0,00 ha	0,00 ha	N							
Grasland, natuurlijk. Hoofdfunctie natuur. (332)											
Joure 15 - 56											
1,21 ha		0,00 ha	0,00 ha	N							
Grasland, natuurlijk. Hoofdfunctie natuur. (332)											
Joure 16 - 57											
2,73 ha		0,00 ha	0,00 ha	N							
Grasland, natuurlijk. Hoofdfunctie natuur. (332)											

Overzicht percelen: Regelingen - grondgebonden

Doc. 5

Peildatum 15-05-2020

Perceelsgegevens		Mest				Betalingsrechten GLB				Brede weers-verzekering	
Naam - nummer	Biologische productiewijze	Voorgestelde oppervlakte	Opgegeven oppervlakte	Natuur (N)/ Primaire waterkering (P)	Hogere fosfaatnorm/ Datum bemonstering	Betalings rechten	Voorgestelde oppervlakte	Opgegeven oppervlakte	Ecologisch aandachtsgebied	Nationale reserve	Verzekeraar
Joure 17 - 58											
0,51 ha		0,00 ha	0,00 ha	N							
Grasland, natuurlijk. Hoofdfunctie natuur. (332)											
Joure 2 - 42											
0,25 ha		0,00 ha	0,00 ha	N							
Grasland, natuurlijk. Hoofdfunctie natuur. (332)											
Joure 3 - 43											
0,40 ha		0,00 ha	0,00 ha	N							
Grasland, natuurlijk. Hoofdfunctie natuur. (332)											
Joure 4 - 44											
0,66 ha		0,00 ha	0,00 ha	N							
Grasland, natuurlijk. Hoofdfunctie natuur. (332)											

Overzicht percelen: Regelingen - grondgebonden

Doc. 5

Peildatum 15-05-2020

Perceelsgegevens		Mest				Betalingsrechten GLB				Brede weers-verzekering	
Naam - nummer	Biologische productiewijze	Voorgestelde oppervlakte	Opgegeven oppervlakte	Natuur (N)/ Primaire waterkering (P)	Hogere fosfaatnorm/ Datum bemonstering	Betalings rechten	Voorgestelde oppervlakte	Opgegeven oppervlakte	Ecologisch aandachtsgebied	Nationale reserve	Verzekeraar
Joure 5 - 45											
0,36 ha		0,00 ha	0,00 ha	N							
Grasland, natuurlijk. Hoofdfunctie natuur. (332)											
Joure 6 - 46											
0,52 ha		0,00 ha	0,00 ha	N							
Grasland, natuurlijk. Hoofdfunctie natuur. (332)											
Joure 7 - 47											
0,37 ha		0,00 ha	0,00 ha	N							
Grasland, natuurlijk. Hoofdfunctie natuur. (332)											
Joure 8 - 48											
0,24 ha		0,00 ha	0,00 ha	N							
Grasland, natuurlijk. Hoofdfunctie natuur. (332)											

Overzicht percelen: Regelingen - grondgebonden

Doc. 5

Peildatum 15-05-2020

Perceelsgegevens		Mest				Betalingsrechten GLB				Brede weers-verzekering	
Naam - nummer	Biologische productiewijze	Voorgestelde oppervlakte	Opgegeven oppervlakte	Natuur (N)/ Primaire waterkering (P)	Hogere fosfaatnorm/ Datum bemonstering	Betalings rechten	Voorgestelde oppervlakte	Opgegeven oppervlakte	Ecologisch aandachtsgebied	Nationale reserve	Verzekeraar
Joure 9 - 49											
1,86 ha		0,00 ha	0,00 ha	N							
Grasland, natuurlijk. Hoofdfunctie natuur. (332)											
kant oude espelerweg - 27											
0,40 ha		0,00 ha	0,00 ha	N							
Grasland, natuurlijk. Hoofdfunctie natuur. (332)											
kinderboerderij naar eikenlaantje - 24											
0,53 ha		0,00 ha	0,00 ha	N							
Grasland, natuurlijk. Hoofdfunctie natuur. (332)											
10.2.g - 13											
0,38 ha		0,38 ha	0,00 ha	N							
Grasland, natuurlijk. Hoofdfunctie natuur. (332)											

Overzicht percelen: Regelingen - grondgebonden

Doc. 5

Peildatum 15-05-2020

Perceelsgegevens		Mest				Betalingsrechten GLB				Brede weers-verzekering	
Naam - nummer	Biologische productiewijze	Voorgestelde oppervlakte	Opgegeven oppervlakte	Natuur (N)/ Primaire waterkering (P)	Hogere fosfaatnorm/ Datum bemonstering	Betalings rechten	Voorgestelde oppervlakte	Opgegeven oppervlakte	Ecologisch aandachtsgebied	Nationale reserve	Verzekeraar
Krullenbosje - 83											
1,41 ha		0,00 ha	0,00 ha	N							
Grasland, natuurlijk. Hoofdfunctie natuur. (332)											
Lemmer 1 - 68											
0,38 ha		0,00 ha	0,00 ha	N							
Grasland, natuurlijk. Hoofdfunctie natuur. (332)											
Lemmer 10 - 77											
1,06 ha		0,00 ha	0,00 ha	N							
Grasland, natuurlijk. Hoofdfunctie natuur. (332)											
Lemmer 11 - 78											
0,23 ha		0,00 ha	0,00 ha	N							
Grasland, natuurlijk. Hoofdfunctie natuur. (332)											

Overzicht percelen: Regelingen - grondgebonden

Doc. 5

Peildatum 15-05-2020

Perceelsgegevens		Mest				Betalingsrechten GLB				Brede weers-verzekering	
Naam - nummer	Biologische productiewijze	Voorgestelde oppervlakte	Opgegeven oppervlakte	Natuur (N)/ Primaire waterkering (P)	Hogere fosfaatnorm/ Datum bemonstering	Betalings rechten	Voorgestelde oppervlakte	Opgegeven oppervlakte	Ecologisch aandachtsgebied	Nationale reserve	Verzekeraar
Lemmer 2 - 69											
1,52 ha		0,00 ha	0,00 ha	N							
Grasland, natuurlijk. Hoofdfunctie natuur. (332)											
Lemmer 3 - 70											
0,23 ha		0,00 ha	0,00 ha	N							
Grasland, natuurlijk. Hoofdfunctie natuur. (332)											
Lemmer 4 - 71											
0,39 ha		0,00 ha	0,00 ha	N							
Grasland, natuurlijk. Hoofdfunctie natuur. (332)											
Lemmer 5 - 72											
0,46 ha		0,00 ha	0,00 ha	N							
Grasland, natuurlijk. Hoofdfunctie natuur. (332)											

Overzicht percelen: Regelingen - grondgebonden

Doc. 5

Peildatum 15-05-2020

Perceelsgegevens		Mest				Betalingsrechten GLB				Brede weers-verzekering	
Naam - nummer	Biologische productiewijze	Voorgestelde oppervlakte	Opgegeven oppervlakte	Natuur (N)/ Primaire waterkering (P)	Hogere fosfaatnorm/ Datum bemonstering	Betalings rechten	Voorgestelde oppervlakte	Opgegeven oppervlakte	Ecologisch aandachtsgebied	Nationale reserve	Verzekeraar
Lemmer 6 - 73											
0,34 ha		0,00 ha	0,00 ha	N							
Grasland, natuurlijk. Hoofdfunctie natuur. (332)											
Lemmer 7 - 74											
0,36 ha		0,00 ha	0,00 ha	N							
Grasland, natuurlijk. Hoofdfunctie natuur. (332)											
Lemmer 8 - 75											
0,11 ha		0,00 ha	0,00 ha	N							
Grasland, natuurlijk. Hoofdfunctie natuur. (332)											
Lemmer 9 - 76											
0,50 ha		0,00 ha	0,00 ha	N							
Grasland, natuurlijk. Hoofdfunctie natuur. (332)											

Overzicht percelen: Regelingen - grondgebonden

Doc. 5

Peildatum 15-05-2020

Perceelsgegevens		Mest				Betalingsrechten GLB				Brede weers-verzekering	
Naam - nummer	Biologische productiewijze	Voorgestelde oppervlakte	Opgegeven oppervlakte	Natuur (N)/ Primaire waterkering (P)	Hogere fosfaatnorm/ Datum bemonstering	Betalings rechten	Voorgestelde oppervlakte	Opgegeven oppervlakte	Ecologisch aandachtsgebied	Nationale reserve	Verzekeraar
10.2.e, 10.2.g - 1											
0,58 ha		0,58 ha	0,00 ha	N							
Grasland, natuurlijk. Hoofdfunctie natuur. (332)											
10.2.e, 10.2.g - 2											
0,13 ha		0,13 ha	0,00 ha	N							
Grasland, natuurlijk. Hoofdfunctie natuur. (332)											
St Nyk 1 - 59											
0,10 ha		0,00 ha	0,00 ha	N							
Grasland, natuurlijk. Hoofdfunctie natuur. (332)											
St Nyk 2 - 60											
0,15 ha		0,00 ha	0,00 ha	N							
Grasland, natuurlijk. Hoofdfunctie natuur. (332)											

Overzicht percelen: Regelingen - grondgebonden

Doc. 5

Peildatum 15-05-2020

Perceelsgegevens		Mest				Betalingsrechten GLB				Brede weers-verzekering	
Naam - nummer	Biologische productiewijze	Voorgestelde oppervlakte	Opgegeven oppervlakte	Natuur (N)/ Primaire waterkering (P)	Hogere fosfaatnorm/ Datum bemonstering	Betalings rechten	Voorgestelde oppervlakte	Opgegeven oppervlakte	Ecologisch aandachtsgebied	Nationale reserve	Verzekeraar
St Nyk 3 - 61											
0,21 ha		0,00 ha	0,00 ha	N							
Grasland, natuurlijk. Hoofdfunctie natuur. (332)											
veldingang kinderboerderij - 22											
0,73 ha		0,00 ha	0,00 ha	N							
Grasland, natuurlijk. Hoofdfunctie natuur. (332)											
10.2.g - 20											
0,31 ha		0,31 ha	0,00 ha	N							
Grasland, natuurlijk. Hoofdfunctie natuur. (332)											
zijkantkinderboerderij - 23											
0,13 ha		0,00 ha	0,00 ha	N							
Grasland, natuurlijk. Hoofdfunctie natuur. (332)											

Overzicht percelen: Regelingen - grondgebonden

Doc. 5

Peildatum 15-05-2020

Perceelsgegevens		Mest				Betalingen GLB				Brede weers-verzekering	
Naam - nummer	Biologische productiewijze	Voorgestelde oppervlakte	Opgegeven oppervlakte	Natuur (N)/ Primaire waterkering (P)	Hogere fosfaatnorm/ Datum bemonstering	Betalings rechten	Voorgestelde oppervlakte	Opgegeven oppervlakte	Ecologisch aandachtsgebied	Nationale reserve	Verzekeraar
Zuidwester - 82											
0,95 ha		0,00 ha	0,00 ha	N							
Grasland, natuurlijk. Hoofdfunctie natuur. (332)											
Totalen			0,00 ha					0,00 ha	0,0000 ha		

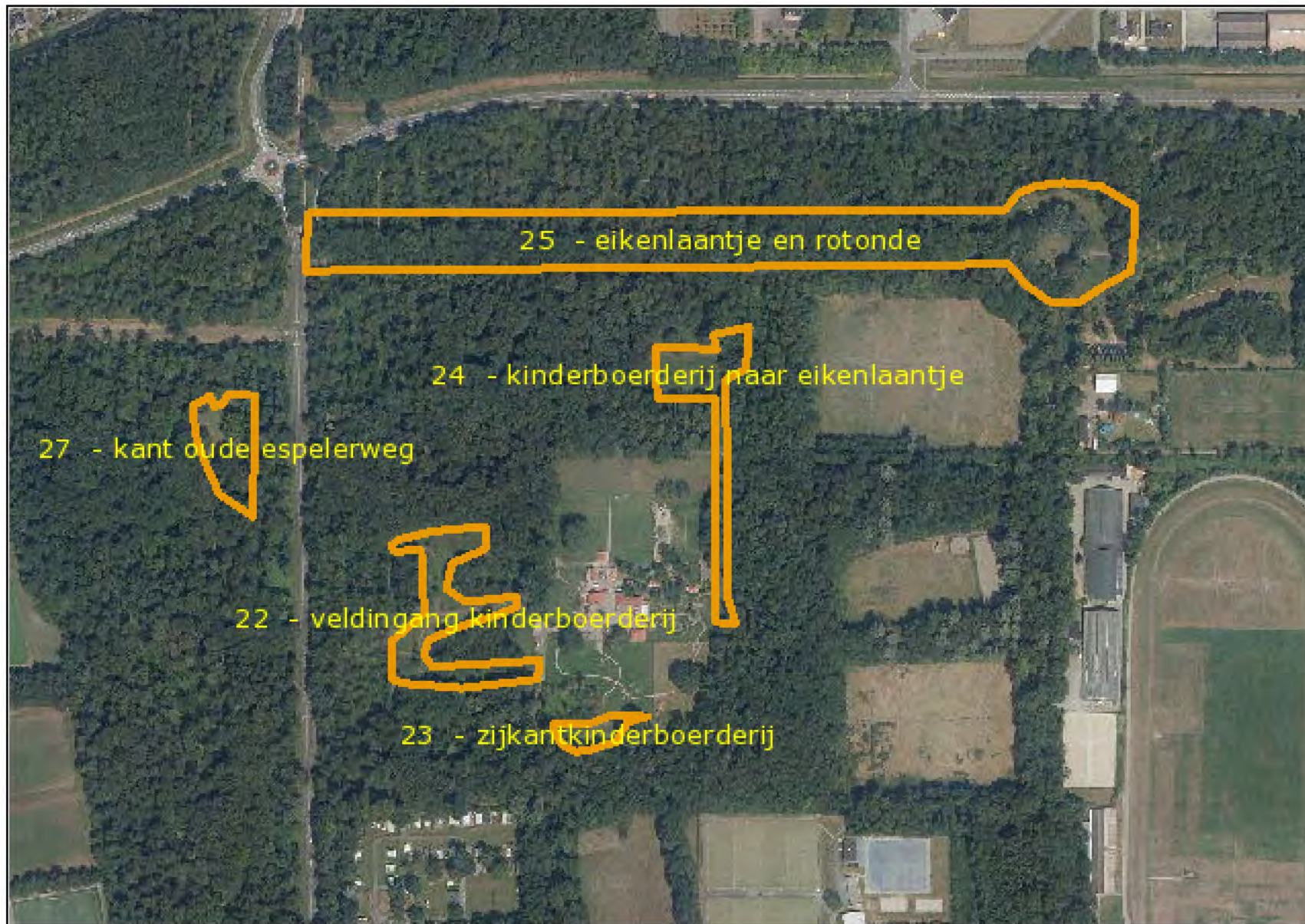

Mijn percelen

Peildatum 15-05-2020 | Perceel 29,30,31,32,33,34,35

Doc. 5

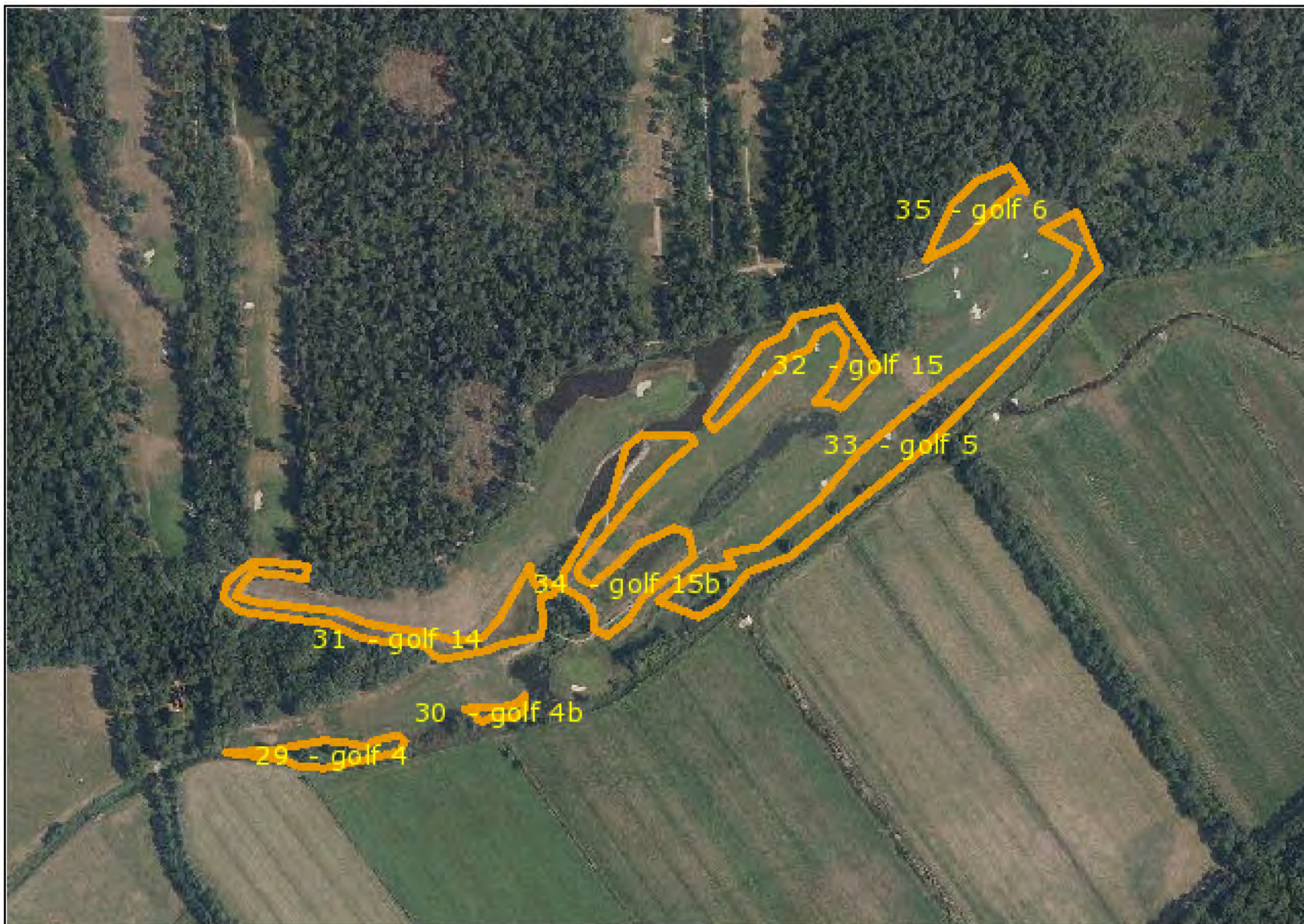









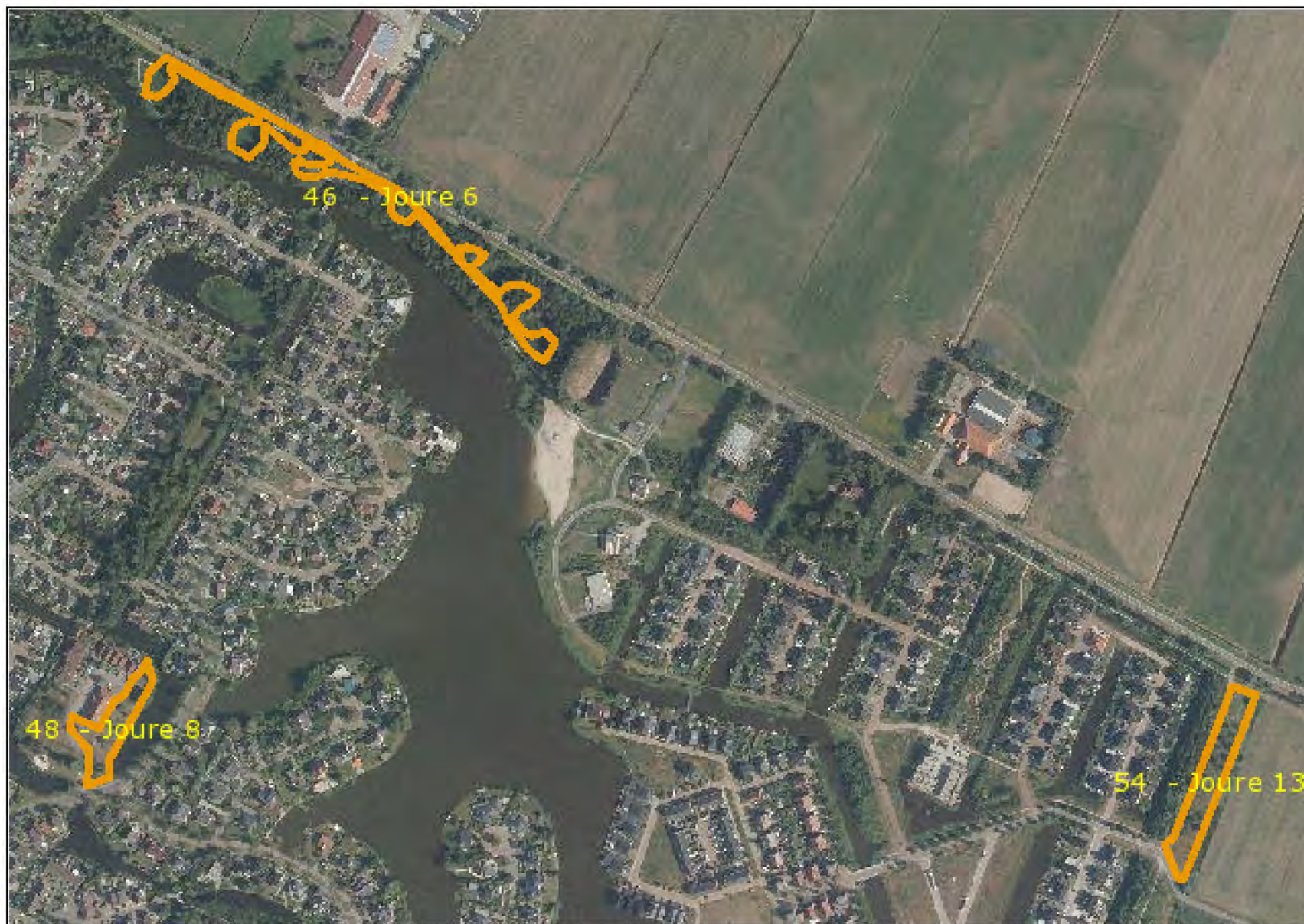





Mijn percelen

Peildatum 15-05-2020 | Perceel 64,65,66

Doc. 5





























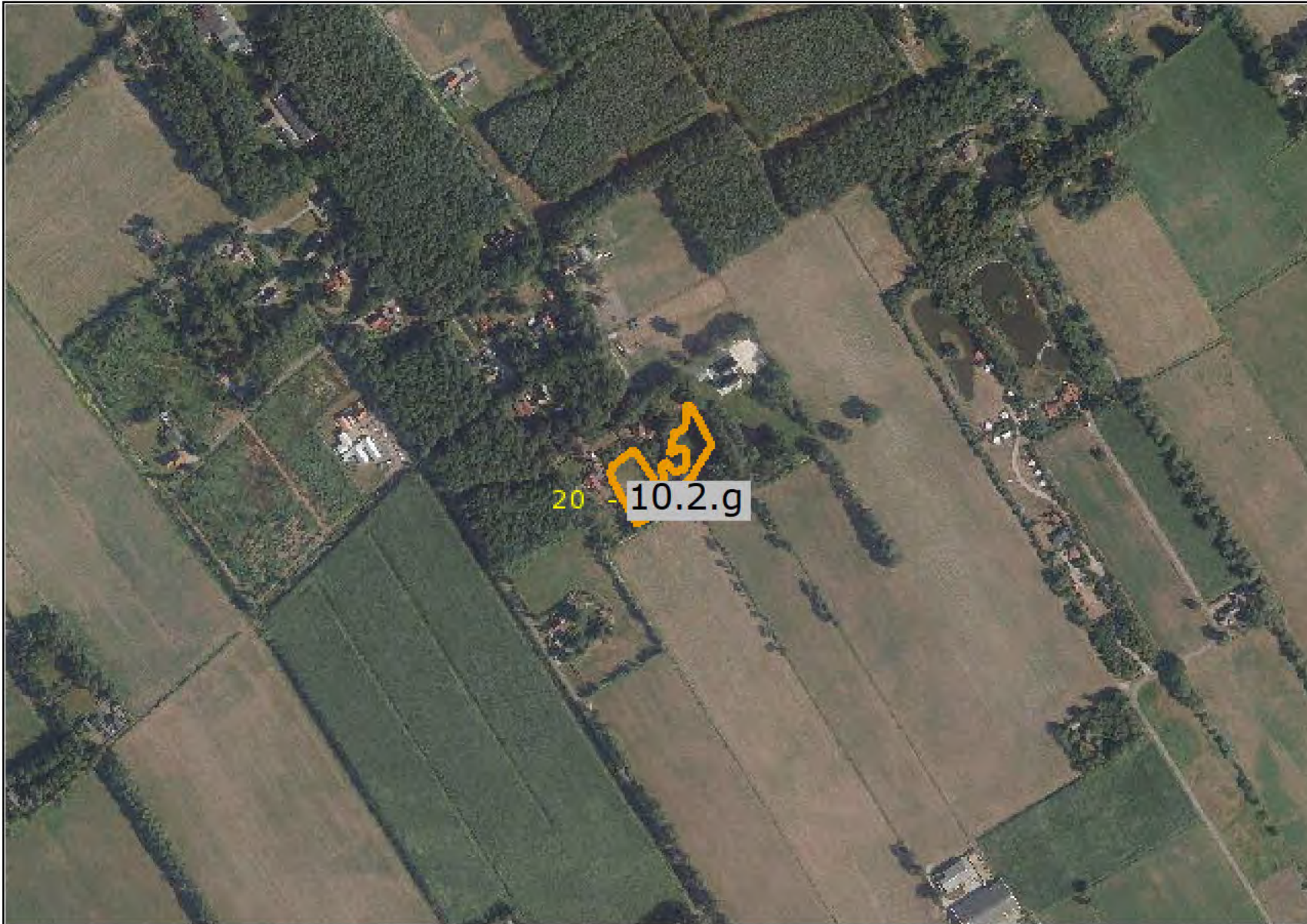

Mijn percelen

Peildatum 15-05-2020 | Perceel 1,2

Doc. 5

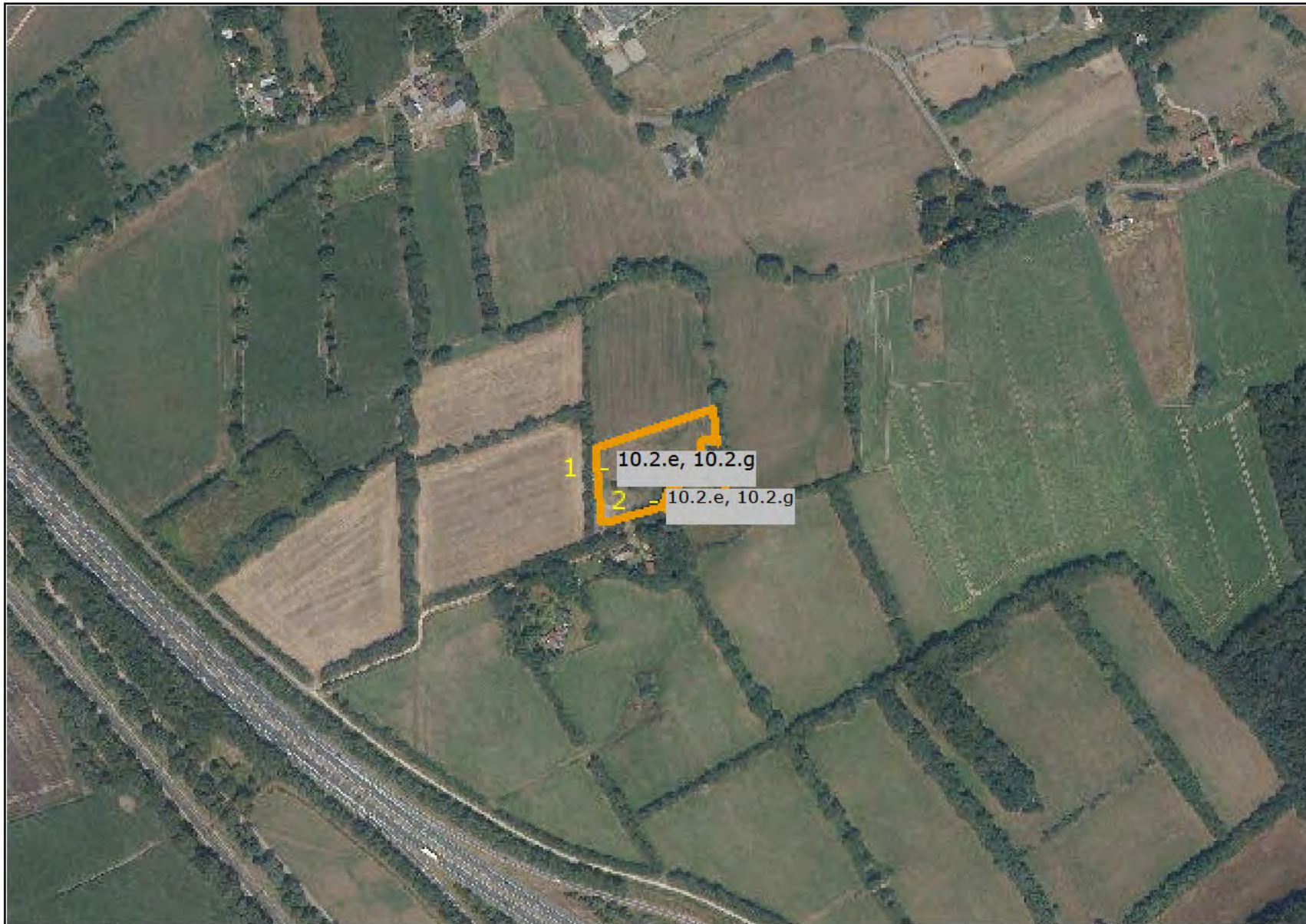

Landbouwtelling

Eggerland 4

8336 KV BAARS

Landbouwtellinggegevens: 2016

SCHAPEN EN GEITEN

LAMMEREN(SCHAPEN JONGER DAN 1 JAAR NIET GELAMMERD)	23	STUKS
OVERIGE SCHAPEN VROUWELIJK	32	STUKS
TOTAAL SCHAPEN	55	AANT

Landbouwtellinggegevens: 2017

SCHAPEN EN GEITEN

OVERIGE SCHAPEN VROUWELIJK	82	STUKS
OVERIGE SCHAPEN MANNELIJK	9	STUKS
TOTAAL SCHAPEN	91	AANT

Landbouwtellinggegevens: 2018

SCHAPEN EN GEITEN

OOIEN, VLEES, 7-12 MND	30	STUKS
OOIEN, VLEES, >12 MND	47	STUKS
RAMMEN >12 MND	25	STUKS
RAMMEN 7-12 MND	16	STUKS
SCHAAPLAMMEREN 0-7 MND	3	STUKS
TOTAAL SCHAPEN	121	STUKS

Landbouwtellinggegevens: 2019

SCHAPEN EN GEITEN

OOIEN, VLEES, 7-12 MND	32	STUKS
OOIEN, VLEES, >12 MND	263	STUKS
SCHAAPLAMMEREN 0-7 MND	133	STUKS
TOTAAL SCHAPEN	428	STUKS

Landbouwtellinggegevens: 2020

SCHAPEN EN GEITEN

OOIEN, VLEES, 7-12 MND	9	STUKS
OOIEN, VLEES, >12 MND	312	STUKS
RAMMEN >12 MND	55	STUKS
RAMMEN 7-12 MND	2	STUKS
SCHAAPLAMMEREN 0-7 MND	29	STUKS
TOTAAL SCHAPEN	407	STUKS



Rijksdienst voor Ondernemend
Nederland

> Retouradres Postbus 40225 8004 DE ZWOLLE

De schapen van Paramoudra
10.2.e, 10.2.g

**Rijksdienst voor
Ondernemend Nederland**

Mandemaat 3
Assen
Postbus 40225
8004 DE Zwolle
www.rvo.nl

T 088 042 42 42

Onze referentie
8576919

KvK-nummer
10.2.g

Relatienummer
10.2.g

Bijlage
1

Datum 1 maart 2017

Betreft Beslissing toekenning betalingsrechten uit de Nationale reserve 2016

Geachte heer/mevrouw,

U heeft op 14 mei 2016 met de Gecombineerde opgave 2016 toekenning van betalingsrechten uit de Nationale reserve aangevraagd voor Algemeen belang en Starter.

Ik heb uw aanvraag beoordeeld. In deze brief leest u mijn beslissing en wat dit voor u betekent.

Beslissing

Ik heb vastgesteld dat u in aanmerking komt voor toekenning van betalingsrechten uit de Nationale reserve voor percelen die voor het algemeen belang werden gebruikt en nu weer in gebruik zijn als landbouwgrond.

Ik heb vastgesteld dat u in aanmerking komt voor toekenning van betalingsrechten uit de Nationale reserve voor starters.

Ik ken u 9,76 betalingsrechten toe. Zie het overzicht perceelsgegevens voor de percelen waarvoor u betalingsrechten krijgt toegekend.

Berekening toekenning betalingsrechten

Betalingsrechten voor jonge landbouwers en starters worden alleen toegekend als het aantal geconstateerde subsidiabele hectares groter is dan het aantal betalingsrechten dat uw bedrijf eerder toegekend heeft gekregen of als dat meer is dan het aantal betalingsrechten in eigendom plus gehuurde betalingsrechten. In het overzicht staat de hoogste van deze twee. Als het aantal eerder toegekende betalingsrechten en de betalingsrechten in eigendom op 15 mei 2016 gelijk zijn aan elkaar, dan staan alleen de betalingsrechten in eigendom op 15 mei 2016 weergegeven in het overzicht.

Krijgt u betalingsrechten toegekend vanuit algemeen belang of set aside en ook voor jonge landbouwers of starters, dan worden de rechten die vanuit algemeen belang of set aside zijn toegekend weer in mindering gebracht op het totaal aantal toegekende rechten, omdat u niet voor dezelfde oppervlakte twee keer betalingsrechten toegekend kunt krijgen.

**Rijksdienst voor
Ondernemend Nederland**

Datum
1 maart 2017

Onze referentie
8576919

In het besluit staat of u voor jonge landbouwers of starters betalingsrechten krijgt toegekend. In onderstaand overzicht staat de berekening van het aantal toegekende betalingsrechten.

Geconstateerde aantal hectares subsidiabele landbouwgrond	9,76
Verlaging vanwege toekenning betalingsrechten uit algemeen belang	1,10
Totaal toegekende omvang betalingsrechten starters	8,66

Overzicht waarde betalingsrecht per subsidiabele hectare tot en met 2019

De waarde van uw toegekende betalingsrechten uit de Nationale reserve voor de periode 2016 tot en met 2019 is als volgt vastgesteld.

2016	2017	2018	2019
€ 289,46	€ 284,53	€ 279,88	€ 275,24

Bezwaar

Als u het niet eens bent met deze beslissing, kunt u binnen zes weken na verzending van deze brief digitaal of schriftelijk een bezwaarschrift indienen. De datum bovenaan deze brief is de verzenddatum.

Een digitaal bezwaarschrift kunt u indienen via mijn.rvo.nl/bezwaar. Als u schriftelijk bezwaar wilt maken, stuurt u het ondertekende bezwaarschrift naar de Rijksdienst voor Ondernemend Nederland, afdeling Juridische Zaken, postbus 40219, 8004 DE Zwolle.

Vermeld in uw bezwaarschrift in ieder geval onze referentie en de datum van de beslissing waartegen u bezwaar maakt. U vindt onze referentie in de rechter kantlijn van deze brief.

Meer informatie

Heeft u vragen, kijk dan op www.rvo.nl. Of neem telefonisch contact met ons op: 088 042 42 42 (lokaal tarief).

Met vriendelijke groet,
De Staatssecretaris van Economische Zaken,
namens deze:

10.2.e

Teammanager Subsidies Rijksdienst voor Ondernemend Nederland

Deze brief is met zorg gemaakt, maar heeft geen handtekening in de ondertekening omdat de brief automatisch is verwerkt.



overzicht

Uw perceelsgegevens die horen bij de aanvraag betalingsrechten uit de Nationale reserve 2016

Rijksdienst voor
Ondernemend Nederland

Mandemaat 3
Assen
Postbus 40225
8004 DE Zwolle
www.rvo.nl

T 088 042 42 42

Datum
1 maart 2017

Horend bij Beslissing toekenning betalingsrechten uit de Nationale reserve 2016
Onze referentie 8576919

Nr.	Opgegeven gewascode	Geconstateerde gewascode	Opgegeven oppervlakte	Geconstateerde oppervlakte	Algemeen belang	Bijzonderheden
1	332	332	0,58	0,00	nee	
2	332	332	0,13	0,00	nee	
3	265	265	3,15	3,15	nee	
4	265	265	3,50	3,49	nee	Dit perceel voldoet (gedeeltelijk) niet aan de voorwaarden van subsidiabele landbouwgrond.
5	265	265	2,08	1,04	nee	Voor (een deel van) dit perceel worden geen betalingrechten toegekend omdat niet is aangetoond dat het in 2015 niet subsidiabel was vanwege de aanleg van nutsvoorzieningen of openbare werken. Dit perceel voldoet (gedeeltelijk) niet aan de voorwaarden van subsidiabele landbouwgrond. Dit perceel is gesplitst.
6	265	265	0,61	0,60	nee	Voor (een deel van) dit perceel worden geen betalingrechten toegekend omdat niet is aangetoond dat het in 2015 niet subsidiabel was vanwege de aanleg van nutsvoorzieningen of openbare werken. Dit perceel voldoet (gedeeltelijk) niet aan de voorwaarden van subsidiabele landbouwgrond.
7	265	265	0,32	0,00	nee	Dit perceel voldoet (gedeeltelijk) niet aan de voorwaarden van subsidiabele landbouwgrond.
8	332	332	0,00	0,00	nee	
10	332	332	0,00	0,00	nee	
11	332	332	0,00	0,00	nee	
12	332	332	0,00	0,00	nee	
13	265	265	0,38	0,38	nee	
15	265	265	0,00	1,10	nee	Dit perceel voldoet (gedeeltelijk) niet aan de voorwaarden van subsidiabele landbouwgrond. Dit perceel is gesplitst.
Totaal			10,75	9,76		





Toelichting bij Beslissing toekenning en afwijzing betalingsrechten uit de Nationale reserve 2016

- Als een rubriek niet voor u van toepassing is, staat deze ook niet in uw brief of overzicht.
- Meer informatie vindt u op www.rvo.nl.
- Of neem contact op met ons: 088 042 42 42 (lokaal tarief).

U heeft in 2016 betalingsrechten uit de Nationale reserve aangevraagd voor starters, jonge landbouwers en/of voor percelen die voor het algemeen belang of set aside werden gebruikt en die nu weer in gebruik zijn als landbouwgrond. In de beslissbrief staat of u betalingsrechten uit de Nationale reserve 2016 krijgt toegekend of dat uw aanvraag is afgewezen.

Toekenning betalingsrechten uit de Nationale reserve 2016

In de beslissbrief staan de betalingsrechten die aan u zijn toegekend. Krijgt u betalingsrechten toegekend voor jonge landbouwers of starters? Dan staat er een uitleg over de berekening van het aantal betalingsrechten in de beslissbrief. Heeft u betalingsrechten aangevraagd voor jonge landbouwer en starter en voldoet u aan de voorwaarden van jonge landbouwer én starter? Dan krijgt u voor een van deze twee aanvragen betalingsrechten toegekend. Het is niet mogelijk om voor dezelfde oppervlakte twee keer betalingsrechten toegekend te krijgen.

De percelen die meetellen voor de toekenning van de betalingsrechten staan in het 'Overzicht perceelsgegevens voor toekenning betalingsrechten uit de Nationale reserve 2016'. Voor de toekenning wordt uitgegaan van de geconstateerde oppervlakte.

Afwijzing betalingsrechten uit de Nationale reserve 2016

Is uw aanvraag voor betalingsrechten uit de Nationale reserve 2016 afgewezen? Dan staat in de beslissbrief de reden van de afwijzing. Heeft u betalingsrechten uit de Nationale reserve aangevraagd voor meerdere onderdelen, dan staat in de beslissbrief per onderdeel of uw aanvraag is toegewezen of afgewezen.

Uitbetaling betalingsrechten en de vergroeningsbetaling

U ontvangt over de uitbetaling van de betalingsrechten, de vergroeningsbetaling en andere betalingen vanuit het Gemeenschappelijk landbouw beleid (GLB) van ons een aparte beslissbrief.

Overzicht berekening toekenning betalingsrechten Nationale reserve 2016 voor jonge landbouwers en starters

In dit overzicht staat hoeveel betalingsrechten u krijgt toegekend en hoe wij tot dit aantal zijn gekomen. Heeft u betalingsrechten aangevraagd voor jonge landbouwers en/of starters. En voldoet u aan de voorwaarden maar heeft u geen vrije hectares voor de toekenning van betalingsrechten? Dan staat in het overzicht de berekening van het aantal subsidiabele hectares landbouwgrond.

Geconstateerde aantal hectares subsidiabele landbouwgrond

Hier staat het totaal van de geconstateerde hectares subsidiabele landbouwgrond.

Verlaging vanwege aantal betalingsrechten in eigendom op 15 mei 2016

Het aantal betalingsrechten dat u in eigendom heeft op 15 mei 2016, wordt in mindering gebracht op het geconstateerde aantal hectares subsidiabele landbouwgrond.

Verlaging vanwege eerder toegekende betalingsrechten

Heeft u eerder betalingsrechten toegekend gekregen, dan wordt dit aantal in mindering gebracht op het geconstateerde aantal hectares subsidiabele landbouwgrond. Tenzij het aantal betalingsrechten dat u in

eigendom heeft op 15 mei 2016 hoger is, dan wordt dit aantal in mindering gebracht.

Verlaging vanwege het aantal gehuurde betalingsrechten op 15 mei 2016

Het aantal betalingsrechten dat u huurt op 15 mei 2016 wordt in mindering gebracht op het geconstateerde aantal hectares subsidiabele landbouwgrond.

Verlaging vanwege toekenning betalingsrechten uit algemeen belang of set aside

Krijgt u betalingsrechten toegekend vanuit algemeen belang of set aside en ook voor jonge landbouwers of starters? Dan worden de betalingsrechten die vanuit algemeen belang zijn toegekend in mindering gebracht op het totaal aantal toe te kennen betalingsrechten. Het is niet mogelijk om voor dezelfde oppervlakte twee keer betalingsrechten toegekend te krijgen.

Totaal toegekende omvang betalingsrechten jonge landbouwer of starter

Hier staat het totaal aantal toegekende betalingsrechten uit de Nationale reserve 2016 voor jonge landbouwer of starter.

Overzicht waarde betalingsrechten per subsidiabele hectare tot en met 2019

Hier staat de waarde van de betalingsrechten uit de Nationale reserve per hectare subsidiabele landbouwgrond voor de periode 2016 tot en met 2019.

De waarde van deze betalingsrechten is gelijk aan de gemiddelde waarde van de betalingsrechten in Nederland en neemt tot en met 2019 ieder jaar in waarde af tot € 275,24 in 2019. Dit is de waarde die alle betalingsrechten vanaf 2019 hebben.

Heeft u naast de betalingsrechten uit de Nationale reserve die u nu toegekend heeft gekregen, ook andere betalingsrechten in gebruik op 15 mei 2016? Een overzicht van alle betalingsrechten die u in eigendom en in gebruik heeft, vindt u in Mijn dossier op mijn.rvo.nl (bij Registraties Betalingsrechten). U kunt hier het aantal, de omvang en de waarde van uw betalingsrechten bekijken.

Overzicht Uw perceelsgegevens die horen bij de aanvraag betalingsrechten uit de Nationale reserve 2016

In dit overzicht staan de gegevens van percelen die horen bij de aanvraag van betalingsrechten uit de Nationale reserve 2016.

Perceelsnummer (Nr.)

De nummers van de percelen komen overeen met de volgnummers van de percelen zoals die zijn opgegeven in 'Mijn percelen'.

Opgegeven gewascode

Hier staat de gewascode van het gewas dat u bij dit perceel heeft opgegeven.

Geconstateerde gewascode

Hier staat de gewascode van het gewas dat wij bij dit perceel hebben geconstateerd.

Aangevraagde oppervlakte

Hier staat de oppervlakte die u bij dit perceel heeft opgegeven.

Geconstateerde oppervlakte

Hier staat de oppervlakte die wij bij dit perceel hebben geconstateerd.

Algemeen belang en Set aside

Hier staat of de oppervlakte van dit perceel meetelt voor betalingsrechten uit de Nationale reserve algemeen belang of Set aside ja of nee.

Bijzonderheden

Voldoet een oppervlakte niet (volledig) aan de voorwaarden voor de betalingsrechten? Dan staat hier waarom dat zo is.



Rijksdienst voor Ondernemend
Nederland

> Retouradres Postbus 40225 8004 DE ZWOLLE

De schapen van Paramoudra
10.2.e, 10.2.g



Datum 3 maart 2017
Betreft Beslissing uitbetalen Basisbetalingsregeling 2016

**Rijksdienst voor
Ondernemend Nederland**

Mandemaat 3
Assen
Postbus 40225
8004 DE Zwolle
www.rvo.nl

T 088 042 42 42

Onze referentie
8576919

KvK-nummer
10.2.g

Relatienummer
10.2.g

Bijlage(n)
1

Geachte heer/mevrouw,

U heeft op 14 mei 2016 met de Gecombineerde opgave 2016 uitbetaling van de betalingsrechten (de basisbetaling) en de vergroeningsbetaling vanuit het Gemeenschappelijk landbouwbeleid (GLB) aangevraagd.

Ik heb uw aanvraag beoordeeld. In deze brief leest u mijn beslissing en hoeveel u ontvangt.

Beslissing

U krijgt voor de Basisbetalingsregeling 2016 een bedrag van € 3.994,21. In het overzicht verderop in deze brief leest u hoe dit bedrag is berekend.

Uitbetaling

Het toegezegde bedrag is inmiddels op uw rekening bijgeschreven of dit wordt binnenkort gedaan. Is het bijgeschreven bedrag lager dan het berekende bedrag in deze brief? Dan heeft er een verrekening plaatsgevonden met een openstaande vordering. Over de verrekening krijgt u een apart bericht van ons.

Bezwaar

Als u het niet eens bent met deze beslissing, kunt u binnen zes weken na verzending van deze brief digitaal of schriftelijk een bezwaarschrift indienen. De datum bovenaan deze brief is de verzenddatum.

Een digitaal bezwaarschrift kunt u indienen via mijn.rvo.nl/bezwaar. Als u schriftelijk bezwaar wilt maken, stuurt u het ondertekende bezwaarschrift naar de Rijksdienst voor Ondernemend Nederland, afdeling Juridische Zaken, postbus 40219, 8004 DE Zwolle.

Vermeld in uw bezwaarschrift in ieder geval onze referentie en de datum van de beslissing waartegen u bezwaar maakt. U vindt onze referentie in de rechter kantlijn van deze brief.



**Rijksdienst voor
Ondernemend Nederland**

Datum
3 maart 2017

Onze referentie
8576919

Meer informatie

Heeft u vragen, kijk dan op www.rvo.nl. Of neem telefonisch contact met ons op:
088 042 42 42 (lokaal tarief).

Met vriendelijke groet,

De Staatssecretaris van Economische Zaken,
namens deze:

10.2.e

Teammanager Subsidies Rijksdienst voor Ondernemend Nederland

Deze brief is met zorg gemaakt, maar heeft geen handtekening in de ondertekening omdat de brief automatisch is verwerkt.

Rijksdienst voor
Ondernemend Nederland

Datum
3 maart 2017

Onze referentie
8576919

OVERZICHT

Uitbetalen Basisbetalingsregeling 2016

Naam	De schapen van Paramoudra		
KvK-nummer	10.2.g		
Relatienummer	10.2.g	Bankrekeningnummer	10.2.e, 10.2.g
Onze referentie	8576919	BIC	10.2.e, 10.2.g
Betreft	Beslissing uitbetalen Basisbetalingsregeling 2016		

Berekening bruto betaling

	Basisbetaling	Vergroeningsbetaling	Extra betaling jonge landbouwers
Voor uitbetaling opgegeven oppervlakte	10,04 ha	10,04 ha	
In aanmerking genomen oppervlakte	9,76 ha	9,76 ha	
Gemiddelde waarde	€ 289,46	€ 125,13	
Aantal betalingsrechten	9,76		
Brutobedrag	€ 2.825,16	€ 1.221,31	

Kortingen

	Basisbetaling	Vergroeningsbetaling	Extra betaling jonge landbouwers
Plafondkorting GLB (0,607 %)	€ 17,15	€ 7,41	
Extra plafondkorting GLB (1,3539 %)	€ 11,17	€ 16,53	
Netto te ontvangen of te betalen	€ 2.796,84	€ 1.197,37	

Aan u te betalen	€ 3.994,21
-------------------------	------------

**Rijksdienst voor
Ondernemend Nederland**

Datum
3 maart 2017

Onze referentie
8576919

Toelichting bij overzicht uitbetalen Basisbetalingsregeling 2016

Hieronder leest u per onderdeel hoe ik uw aanvraag voor dat onderdeel heb beoordeeld. Alleen de onderdelen die van toepassing zijn worden getoond.

Benutting betalingsrechten

U heeft voor 2016 alle betalingsrechten waarover u op 15 mei 2016 de beschikking had, benut.



Toelichting bij Beslissing uitbetalen Basisbetalingsregeling 2016

- Als een rubriek niet voor u van toepassing is, staat deze ook niet in uw brief of overzicht.
- Meer informatie vindt u op www.rvo.nl.
- Of neem contact op met ons: 088 042 42 42 (lokaal tarief).

In de beslisbrief staat het bedrag dat u uitbetaald krijgt voor de betalingsrechten, de vergroeningsbetaling en eventueel de extra betaling jonge landbouwers (Basisbetalingsregeling). De berekening van het bruto bedrag staat op de eerste pagina van het Overzicht uitbetalen Basisbetalingsregeling 2016.

Als er nog openstaande vorderingen zijn of als u al een eerdere betaling heeft ontvangen voor de Basisbetalingsregeling, dan zijn die met dit bedrag verrekend. Over de verrekening(en) krijgt u een apart bericht. Het bedrag dat wordt overgemaakt op uw rekening kan daardoor lager zijn.

Krijgt u geen bedrag uitbetaald? Dan staat de reden ook in de beslisbrief. Blijkt uit de berekening dat het totale bedrag op basis van de geconstateerde situatie minder dan € 500 is, dan krijgt u geen uitbetaling van betalingsrechten, vergroeningsbetaling en eventueel de extra betaling jonge landbouwers. € 500 is de ondergrens voor uitbetaling van GLB-subsidies.

Extra betaling jonge landbouwers

Heeft u ook de extra betaling jonge landbouwers aangevraagd? Dan staat in de beslisbrief of u deze extra betaling krijgt toegekend. In de beslisbrief staat ook wat het laatste jaar is dat u in aanmerking kunt komen voor deze extra betaling. Is het laatste jaar na 2019, dan geldt dit alleen als de extra betaling tot dat jaar wordt voortgezet. Voor zover nu bekend is 2019 het laatste jaar. Alleen de jonge landbouwer(s) die voldoen staan in de brief.

Overzicht uitbetalen Basisbetalingsregeling

Berekening bruto betaling

Voor uitbetaling opgegeven oppervlakte

Dit is de totale perceelsoppervlakte die u heeft opgegeven voor uitbetaling van betalingsrechten. Percelen die u niet heeft opgegeven voor de uitbetaling, zijn hier niet in meegenomen.

In aanmerking genomen oppervlakte

Dit is de oppervlakte die aan alle voorwaarden voldoet met een maximum van het aantal beschikbare betalingsrechten. Met deze oppervlakte is uw betaling voor de Basisbetalingsregeling berekend.

Gemiddelde waarde

Dit is de gemiddelde waarde van de basisbetaling (de betalingsrechten), de vergroeningsbetaling en de extra betaling jonge landbouwers. Voor de betalingsrechten is dit de gemiddelde waarde van de betalingsrechten die u op 15 mei 2016 in gebruik heeft. Dit is inclusief de betalingsrechten die u heeft gehuurd of gekocht. Wilt u de waarde per betalingsrecht weten? Dit kunt u vinden in Mijn dossier bij Registraties Betalingsrechten. Zet de peildatum op 15 mei 2016.

Omvang betalingsrechten

Hier staan alle betalingsrechten die u op 15 mei 2016 in gebruik had en dus kon laten uitbetalen. Dit is exclusief de betalingsrechten die u had verhuurd op die datum.

Bruto bedrag basisbetaling

Het bedrag van de basisbetaling is de 'In aanmerking genomen oppervlakte' vermenigvuldigd met de gemiddelde waarde van uw betalingsrechten.

Bruto bedrag vergroeningsbetaling

Het bedrag van de vergroeningsbetaling is de 'In aanmerking genomen oppervlakte' vermenigvuldigd met de gemiddelde waarde van uw betalingsrechten. De uitkomst van deze berekening is vermenigvuldigd met het percentage voor de vergroeningsbetaling. Dit percentage is voor 2016 43,23 %.

Bruto bedrag extra betaling jonge landbouwers

Het bedrag voor de extra betaling jonge landbouwers is de 'In aanmerking genomen oppervlakte' met een maximum van 90 hectare, vermenigvuldigd met € 99,463. Het extra bedrag voor de jonge landbouwers is in 2016 vastgesteld op een bedrag van € 99,463 per hectare subsidiabele landbouwgrond. Omdat er voor deze regeling meer is aangevraagd dan dat er budget beschikbaar is, wordt op dit bedrag nog een korting toegepast van 48,67%. Door deze korting is het bedrag per hectare subsidiabele landbouwgrond in 2016 € 51,05.

Kortingen

De netto betaling kan minder zijn dan de bruto bedragen. Dat komt omdat er dan een (aantal) korting(en) is doorberekend. Is dat het geval, dan staan deze kortingen en de bijbehorende bedragen bij het onderdeel Kortingen in het overzicht.

Korting basisbetaling

Voldoet een oppervlakte niet aan de voorwaarden, dan is die oppervlakte afgekeurd. Deze oppervlakte kan ook meegenomen zijn in de berekening van een administratieve sanctie. In het overzicht bij het onderdeel Kortingen ziet u de afgekeurde en gesanctioneerde oppervlakte omgerekend naar euro's en een percentage. Meer informatie over deze korting vindt u op het Overzicht perceelsgegevens en op www.rvo.nl. De korting op de uitbetaling van de basisbetaling wordt ook toegepast als u landbouwgrond die u in gebruik heeft op 15 mei 2016 niet heeft opgegeven in de Gecombineerde opgave. Hierover heeft u een beslissing gehad met als onderwerp Korting onvolledige opgave percelen. Bezwaar maken tegen de korting in deze beslisbrief is niet mogelijk.

Administratieve sancties

Een administratieve sanctie kan worden opgelegd als u niet voldoet aan de voorwaarden. Geldt dit voor u? Dan staat verderop in de beslisbrief waarom dit zo is.

Sanctie extra betaling jonge landbouwers

Deze sanctie wordt toegepast als u niet heeft voldaan aan de voorwaarden voor de extra betaling jonge landbouwers.

Korting vergroeningsbetaling

Deze korting wordt toegepast als u niet (volledig) heeft voldaan aan de vergroeningseisen. In het overzicht in de beschikking staat de berekening van de korting. In de overzichten van de percelen ziet u voor welke percelen en op welk onderdeel u niet heeft voldaan aan de vergroeningseisen. Daarnaast wordt deze korting toegepast als u niet al uw bouwland en/of kwetsbaar grasland heeft opgegeven terwijl u deze grond wel in gebruik had op 15 mei 2016. Meer informatie over deze korting vindt u op www.rvo.nl.

Termijnkorting

De termijnkorting wordt toegepast als wij uw aanvraag voor de toekenning en uitbetaling van de betalingsrechten (de basisbetaling), vergroeningsbetaling en de extra betaling jonge landbouwer in de kortingsperiode hebben ontvangen. In 2016 is de eerste dag van de kortingsperiode 18 mei 2016 en de laatste dag is 13 juni 2016. Voor het opgeven en wijzigen van percelen voor uitbetaling begint de kortingsperiode op 1 juni 2016. De korting is 1% per werkdag voor aanvragen die zijn ingediend in de kortingsperiode. Voor het indienen van de aanvraag toekenning betalingsrechten uit de Nationale reserve in de kortingsperiode wordt daarnaast 3% per werkdag gekort op de basisbetaling. Als u uw aanvraag voor de toekenning of uitbetaling van de betalingsrechten, vergroeningsbetaling en de extra betaling jonge landbouwer in de kortingsperiode heeft aangevuld en/of gewijzigd, wordt deze termijnkorting toegepast op het gewijzigde deel.

Korting bedrag basisbedrag

Basisbetalingen van € 150.000 of meer worden vanaf € 150.000 gekort met 5%. Dit geldt niet voor andere betalingen, zoals de vergroeningsbetaling.

Plafondkorting Gemeenschappelijk landbouwbeleid

Deze plafondkorting wordt toegepast omdat het totaal van alle aangevraagde GLB-subsidies hoger is dan het totale budget. Om te voorkomen dat het budget wordt overschreden, worden de toegekende GLB-subsidies dit jaar gekort met 0,607 %.

Extra plafondkorting GLB

De toegekende bedragen voor de betalingsrechten, vergroeningsbetaling en eventueel de extra betaling jonge landbouwers worden in 2016 met 1,353905% gekort. Deze korting wordt toegepast als u totaal meer dan € 2000 krijgt uitbetaald aan directe GLB-subsidies. Deze korting wordt toegepast op het bedrag boven € 2000. De directe betalingen vanuit het GLB worden sinds 2013 gekort om geld te reserveren voor een crisisfonds voor de landbouwsector (de financiële discipline).

Randvoorwaardenkorting

Door een overtreding van de randvoorwaarden van het GLB heeft u een korting gekregen. Hierover heeft u een beslissing gehad met als onderwerp Beslissing randvoorwaardenkorting 2016. Bezwaar maken tegen de randvoorwaardenkorting in deze beslissingsbrief is niet mogelijk.

Aan u te betalen/van u te ontvangen

Staat er 'Aan u te betalen', dan ontvangt u van ons dit bedrag. Staat er 'Van u te ontvangen', dan is er vanuit de Basisbetalingsregeling te veel uitbetaald. Voor het bedrag dat te veel is uitbetaald ontvangt u een factuur. Een bedrag onder € 100 hoeft u niet terug te betalen, tenzij het om een randvoorwaardenkorting gaat. Deze moet u altijd terugbetalen.

Wettelijke rente

Betalen wij het bedrag te laat (na 30 juni 2017) uit, dan heeft u recht op wettelijke rente. Is dat het geval, dan staat hier het bedrag vermeld waar u recht op heeft. De rente is berekend tot aan de betaaldatum.

Berekening vergroening gewasdiversificatie

Bent u niet vrijgesteld van gewasdiversificatie en u heeft niet voldaan aan de voorwaarden voor gewasdiversificatie, dan staat hier de oppervlakte waarvoor u niet heeft voldaan voor de gewasdiversificatie. De genoemde verschilfactor is bepaald aan de hand van het verschil tussen de verplichte oppervlakte en de gerealiseerde oppervlakte voor de gewasdiversificatie. Geldt dit voor u? Dan staat verderop in de beslissingsbrief waarom dit zo is.

Berekening vergroening ecologisch aandachtsgebied

Bent u niet vrijgesteld van het hebben van 5% ecologisch aandachtsgebied en u heeft niet voldaan aan de voorwaarden hiervoor, dan staat hier de oppervlakte waarvoor u niet heeft voldaan.

De genoemde verschilfactor is bepaald aan de hand van het verschil tussen de verplichte oppervlakte en de gerealiseerde oppervlakte voor het ecologisch aandachtsgebied. Geldt dit voor u? Dan staat verderop in de beslissingsbrief waarom dit zo is.

Berekening kortingsoppervlakte vergroeningsbetaling

Hier ziet u voor de verschillende onderdelen van de vergroening de berekende kortingsoppervlakte waarvoor u geen vergroeningsbetaling krijgt. In deze berekening wordt naast de verschilfactor ook gerekend met een wegingspercentage. In 2015 was dit wegingspercentage voor iedereen gelijk, namelijk 50%. In de berekening wordt dit weergegeven als 50.

De korting op de vergroeningsbetaling kan in 2016 100%, in 2017 120% en in 2018 125% van de vergroeningsbetaling zijn. Meer informatie over deze korting en rekenvoorbeelden vindt u op www.rvo.nl.

Benutting en betaling betalingsrechten

Hier ziet u of u alle, een deel of geen van uw betalingsrechten die u in gebruik heeft, benut heeft in 2016. Heeft u uitbetaling aangevraagd van uw betalingsrechten, maar u krijgt vanwege de ondergrens van € 500 de betalingsrechten niet uitbetaald? Dan zijn deze betalingsrechten wel benut maar niet uitbetaald voor 2016. Zijn de betalingsrechten twee opeenvolgende jaren niet benut of twee opeenvolgende jaren om dezelfde reden wel benut, maar niet betaald, dan vervallen deze betalingsrechten aan de Nationale reserve.

Overzichten met perceelsgegevens

Deze overzichten ontvangt u alleen als er afwijkingen in de oppervlakte zijn geconstateerd en/of als u niet (volledig) aan de vergroeningseisen heeft voldaan. Op het Overzicht Uw perceelsgegevens voor de berekening van de Basisbetalingsregeling 2016 staan de perceelsgegevens waarmee we de uitbetaling hebben berekend en de gegevens over de gewasdiversificatie.

Op het Overzicht Uw perceelsgegevens voor de invulling van het ecologisch aandachtsgebied 2016 staan de perceelsgegevens die gaan over de invulling van het ecologisch aandachtsgebied.

Heeft u een beslissing over de toekenning van uw betalingsrechten uit de Nationale reserve 2016 gehad? Dan heeft u bij die brief al een overzicht van uw perceelsgegevens van ons ontvangen. Op dat overzicht staan alle gegevens van de percelen die u in gebruik heeft op 15 mei 2016 en die meetellen voor de toekenning van de betalingsrechten in 2016.

Voor de uitbetaling van de betalingsrechten wordt uitgegaan van de percelen waarvoor u ook uitbetaling heeft aangevraagd. Percelen waarvoor u geen uitbetaling heeft aangevraagd, zijn niet meegenomen in de berekening voor de uitbetaling. U kunt uw perceelsgegevens ook bekijken in Mijn percelen op mijn.rvo.nl. U moet hiervoor inloggen.

Overzicht Uw perceelsgegevens voor de berekening van de Basisbetalingsregeling 2016

Hier staan alleen de gegevens van de percelen die u heeft opgegeven voor uitbetaling van de betalingsrechten als er sprake is van een korting door een afwijking in de perceelsoppervlakte of bij overige bijzonderheden.

Perceelsnummer (Nr.) en Afsplitst van

Dit is het volgnummer dat overeenkomt met de Opgave percelen in de Gecombineerde opgave. Als een perceel bij de beoordeling is afgesplitst van een ander perceel, dan staat hier van welk perceel dit nieuwe perceel is afgesplitst.

Gewascode

Hier staat de gewascode die u bij dit perceel heeft opgegeven en de gewascode die is geconstateerd.

Oppervlakte

Hier staat de oppervlakte die u bij dit perceel heeft opgegeven en de oppervlakte die is geconstateerd. De geconstateerde oppervlakte wordt getoond in een oppervlakte voor de aanvraag en een oppervlakte voor de basisbetaling. De oppervlakte die staat bij Aanvraag, is de totale oppervlakte uit uw aanvraag. De oppervlakte die staat bij oppervlakte Basisbetaling, is de oppervlakte die in aanmerking komt voor de basisbetaling.

Uitbetaling Betalingsrechten

Hier staat of u voor dit perceel uitbetaling heeft aangevraagd voor de betalingsrechten.

Indicatie Gewasdiversificatie

Hier ziet u of dit perceel meetelt voor de gewasdiversificatie als tijdelijk gras, blijvend gras, of bouwland. Meer informatie over de gewasdiversificatie vindt u op www.rvo.nl.

Bijzonderheden

Voldoet een oppervlakte niet aan de voorwaarden voor de Basisbetalingsregeling? Dan staat hier waarom dat zo is.

Overzicht Uw perceelsgegevens voor de invulling van het ecologisch aandachtsgebied 2016

Heeft u niet (volledig) voldaan aan de invulling van het ecologisch aandachtsgebied? Dan staat in dit overzicht voor welke percelen dit geldt en waarom dat zo is.

Perceelsnummer (Nr.) en Afsplitst van

Dit is het volgnummer dat overeen komt met de Opgave percelen in de Gecombineerde opgave.

Als een perceel bij de beoordeling is afgesplitst van een ander perceel, dan staat hier van welk perceel dit nieuwe perceel is afgesplitst.

Aangevraagd ecologisch aandachtsgebied

Hier staat of u dit perceel heeft opgegeven voor de invulling van het ecologisch aandachtsgebied met hoofddeelt, volgteelt of als collectief.

Als u een perceel niet heeft opgegeven voor de invulling van het ecologisch aandachtsgebied, dan staat hier Onbepaald.

Geconstateerde gewascode

Hier staat de gewascode die voor dit perceel is geconstateerd voor het ecologisch aandachtsgebied.

Geconstateerde oppervlakte ecologisch aandachtsgebied

Hier staat de oppervlakte die voor dit perceel is geconstateerd voor het ecologisch aandachtsgebied. Heeft u niet (volledig) voldaan aan het hebben van 5% ecologisch aandachtsgebied? Dan staat in het Overzicht uitbetalen Basisbetalingsregeling 2016 in uw beschikking de gerealiseerde (gewogen) oppervlakte van het ecologisch aandachtsgebied.

Bijzonderheden

Voldoet een oppervlakte niet aan de voorwaarden voor de invulling van het ecologisch aandachtsgebied? Dan staat hier waarom dat zo is.



Rijksdienst voor Ondernemend
Nederland

> Retouradres Postbus 40225 8004 DE ZWOLLE

De schapen van Paramoudra
10.2.e, 10.2.g

**Rijksdienst voor
Ondernemend Nederland**

Mandemaat 3
Assen
Postbus 40225
8004 DE Zwolle
www.rvo.nl

T 088 042 42 42

Onze referentie
8605464

KvK-nummer
10.2.g

Relatienummer
10.2.g

Bijlage
1

Datum 16 december 2017

Betreft Beslissing uitbetalen Basisbetalingsregeling 2017

Geachte heer/mevrouw,

U heeft op 17 mei 2017 met de Gecombineerde opgave 2017 uitbetaling van de betalingsrechten en de vergroeningsbetaling (de Basisbetalingsregeling) aangevraagd. Dit is onderdeel van het Gemeenschappelijk landbouwbeleid (GLB).

Ik heb uw aanvraag beoordeeld. In deze brief leest u mijn beslissing en hoeveel u ontvangt.

Beslissing

U krijgt voor de Basisbetalingsregeling 2017 een bedrag van € 1.605,62. In het overzicht verderop in deze brief leest u hoe dit bedrag is berekend.

Uitbetaling

Het toegezegde bedrag is inmiddels op uw rekening bijgeschreven of dit wordt binnenkort gedaan. Is het bijgeschreven bedrag lager dan het berekende bedrag in deze brief? Dan heeft er een verrekening plaatsgevonden met een openstaande vordering. Over de verrekening krijgt u een apart bericht van ons.

Bezwaar

Als u het niet eens bent met deze beslissing, kunt u binnen zes weken na verzending van deze brief digitaal of schriftelijk een bezwaarschrift indienen. De datum bovenaan deze brief is de verzenddatum.

Een digitaal bezwaarschrift kunt u indienen via mijn.rvo.nl/bezwaar. Als u schriftelijk bezwaar wilt maken, stuurt u het ondertekende bezwaarschrift naar de Rijksdienst voor Ondernemend Nederland, afdeling Juridische Zaken, postbus 40219, 8004 DE Zwolle.

Vermeld in uw bezwaarschrift in ieder geval onze referentie en de datum van de beslissing waartegen u bezwaar maakt. U vindt onze referentie in de rechter kantlijn van deze brief.

**Rijksdienst voor
Ondernemend Nederland**

Datum
16 december 2017

Onze referentie
8605464

Meer informatie

Heeft u vragen, kijk dan op www.rvo.nl. Of neem telefonisch contact met ons op:
088 042 42 42 (lokaal tarief).

Met vriendelijke groet,

De Minister van Landbouw, Natuur en Voedselkwaliteit,
namens deze:

10.2.e

Teammanager Subsidies Rijksdienst voor Ondernemend Nederland

Deze brief is met zorg gemaakt, maar heeft geen handtekening in de ondertekening omdat de brief automatisch is verwerkt.

Bijlage:

- Toelichting bij Beslissing uitbetalen Basisbetalingsregeling 2017

*Wist u dat u deze brief ook in uw Berichtenbox voor bedrijven kunt ontvangen?
Meer weten? Ga naar www.ondernemersplein.nl en zoek op Berichtenbox.*

Rijksdienst voor
Ondernemend Nederland

Datum
16 december 2017

Onze referentie
8605464

OVERZICHT

Uitbetalen Basisbetalingsregeling 2017

Naam	De schapen van Paramoudra		
KvK-nummer	10.2.g		
Relatienummer	10.2.g	Bankrekeningnummer	10.2.e, 10.2.g
Onze referentie	8605464	BIC	10.2.e, 10.2.g
Betreft	Beslissing uitbetalen Basisbetalingsregeling 2017		

Berekening bruto betaling

	Basisbetaling	Vergroeningsbetaling	Extra betaling jonge landbouwers
Voor uitbetaling opgegeven oppervlakte	4,03 ha	4,03 ha	
In aanmerking genomen oppervlakte	4,03 ha	4,03 ha	
Gemiddelde waarde	€ 284,53	€ 122,77	
Aantal betalingsrechten	9,76		
Brutobedrag	€ 1.146,66	€ 494,77	

Kortingen

	Basisbetaling	Vergroeningsbetaling	Extra betaling jonge landbouwers
Termijnkorting aanvraag	€ 22,93	€ 9,90	
Termijnkorting vanwege indienen aanvraag in de kortingsperiode	2 %	2 %	
Plafondkorting GLB (0,185 %)	€ 2,08	€ 0,90	
Netto te ontvangen of te betalen	€ 1.121,64	€ 483,98	

Aan u te betalen	€ 1.605,62
-------------------------	------------

**Rijksdienst voor
Ondernemend Nederland**

Datum
16 december 2017

Onze referentie
8605464

Toelichting bij overzicht uitbetalen Basisbetalingsregeling 2017

Hieronder leest u per onderdeel hoe ik uw aanvraag voor dat onderdeel heb beoordeeld. Alleen de onderdelen die van toepassing zijn, worden getoond.

Benutting betalingsrechten

U heeft voor 2017 niet alle betalingsrechten waarover u op 15 mei 2017 de beschikking had, benut. Hieronder staan de rechtnummers die niet zijn benut.

1.798.100, 1.798.101, 1.798.102, 1.798.103, 1.798.104



Toelichting bij Beslissing uitbetalen Basisbetalingsregeling 2017

- Als een rubriek niet voor u van toepassing is, staat deze ook niet in uw brief of overzicht.
- Meer informatie vindt u op www.rvo.nl.
- Of neem contact op met ons: 088 042 42 42 (lokaal tarief).

In de beslisbrief staat het bedrag dat u uitbetaald krijgt voor de betalingsrechten, de vergroeningsbetaling en eventueel de extra betaling jonge landbouwers (Basisbetalingsregeling). De berekening van het bruto bedrag staat op de eerste pagina van het Overzicht uitbetalen Basisbetalingsregeling 2017.

Als er nog openstaande vorderingen zijn of als u al een eerdere betaling heeft ontvangen voor de Basisbetalingsregeling, dan zijn die met dit bedrag verrekend. Over de verrekening(en) krijgt u een apart bericht. Het bedrag dat wordt overgemaakt op uw rekening kan daardoor lager zijn.

Krijgt u geen bedrag uitbetaald? Dan staat de reden in de beslisbrief. Blijkt uit de berekening dat het totale bedrag op basis van de geconstateerde situatie minder dan € 500 is, dan krijgt u geen uitbetaling van betalingsrechten, vergroeningsbetaling en eventueel de extra betaling jonge landbouwers. € 500 is de ondergrens voor uitbetaling van GLB-subsidies.

Extra betaling jonge landbouwers

Heeft u ook de extra betaling jonge landbouwers aangevraagd? Dan staat in de beslisbrief of u deze extra betaling krijgt toegekend. In de beslisbrief staat ook wat het laatste jaar is dat u in aanmerking kunt komen voor deze extra betaling. Is het laatste jaar na 2019, dan geldt dit alleen als de extra betaling tot dat jaar wordt voortgezet. Voor zover nu bekend is 2019 het laatste jaar. Alleen de jonge landbouwer(s) die voldoen staan in de brief.

Overzicht uitbetalen Basisbetalingsregeling

Berekening bruto betaling

Voor uitbetaling opgegeven oppervlakte

Dit is de totale perceelsoppervlakte die u heeft opgegeven voor uitbetaling van betalingsrechten. Percelen die u niet heeft opgegeven voor de uitbetaling, zijn hier niet in meegenomen.

In aanmerking genomen oppervlakte

Dit is de oppervlakte die aan alle voorwaarden voldoet met een maximum van het aantal beschikbare betalingsrechten. Met deze oppervlakte is uw betaling voor de Basisbetalingsregeling berekend.

Gemiddelde waarde

Dit is de gemiddelde waarde van de basisbetaling (de betalingsrechten), de vergroeningsbetaling en de extra betaling jonge landbouwers. Voor de betalingsrechten is dit de gemiddelde waarde van de betalingsrechten die u op 15 mei 2017 in gebruik heeft. Dit is inclusief de betalingsrechten die u heeft gehuurd of gekocht. Wilt u de waarde per betalingsrecht weten? Dit kunt u vinden in Mijn dossier bij Registraties Betalingsrechten. Zet de peildatum op 15 mei 2017.

Omvang betalingsrechten

Hier staan alle betalingsrechten die u op 15 mei 2017 in gebruik had en dus kon laten uitbetalen. Dit is exclusief de betalingsrechten die u had verhuurd op die datum.

Bruto bedrag basisbetaling

Het bedrag van de basisbetaling is de 'In aanmerking genomen oppervlakte' vermenigvuldigd met de gemiddelde waarde van uw betalingsrechten.

Bruto bedrag vergroeningsbetaling

Het bedrag van de vergroeningsbetaling is de 'In aanmerking genomen oppervlakte' vermenigvuldigd met de gemiddelde waarde van uw betalingsrechten. De uitkomst van deze berekening is vermenigvuldigd met het percentage voor de vergroeningsbetaling. Dit percentage is voor 2017 43,14%.

Bruto bedrag extra betaling jonge landbouwers

Het bedrag voor de extra betaling jonge landbouwers is de 'In aanmerking genomen oppervlakte' met een maximum van 90 hectare, vermenigvuldigd met € 99,35. Het extra bedrag voor de jonge landbouwers is in 2017 vastgesteld op een bedrag van € 99,35 per hectare subsidiabele landbouwgrond. Omdat er voor deze regeling meer is aangevraagd dan dat er budget beschikbaar is, wordt op dit bedrag nog een korting toegepast van 51,597%. Door deze korting is het bedrag per hectare subsidiabele landbouwgrond in 2017 € 48,09.

Kortingen

De netto betaling kan minder zijn dan de bruto bedragen. Dat komt omdat er dan een (aantal) korting(en) is doorberekend. Is dat het geval, dan staan deze kortingen en de bijbehorende bedragen bij het onderdeel Kortingen in het overzicht.

Korting basisbetaling

Voldoet een oppervlakte niet aan de voorwaarden, dan is die oppervlakte afgekeurd. Deze oppervlakte kan ook meegenomen zijn in de berekening van een administratieve sanctie. In het overzicht bij het onderdeel Kortingen ziet u de afgekeurde en gesanctioneerde oppervlakte omgerekend naar euro's en een percentage. Meer informatie over deze korting vindt u op het Overzicht perceelsgegevens en op www.rvo.nl. De korting op de uitbetaling van de basisbetaling wordt ook toegepast als u landbouwgrond die u in gebruik heeft op 15 mei 2017 niet heeft opgegeven in de Gecombineerde opgave. Hierover heeft u een beslissing gehad met als onderwerp Korting onvolledige opgave percelen. Bezwaar maken tegen de korting in deze beslissingsbrief is niet mogelijk.

Administratieve sancties

Een administratieve sanctie kan worden opgelegd als u niet voldoet aan de voorwaarden. Geldt dit voor u? Dan staat verderop in de beslissingsbrief waarom dit zo is.

Sanctie extra betaling jonge landbouwers

Deze sanctie wordt toegepast als u niet heeft voldaan aan de voorwaarden voor de extra betaling jonge landbouwers.

Korting vergroeningsbetaling

Deze korting wordt toegepast als u niet (volledig) heeft voldaan aan de vergroeningseisen. In het overzicht in de beschikking staat de berekening van de korting. In de overzichten van de percelen ziet u voor welke percelen en op welk onderdeel u niet heeft voldaan aan de vergroeningseisen. Daarnaast wordt deze korting toegepast als u niet al uw bouwland en/of kwetsbaar grasland heeft opgegeven terwijl u deze grond wel in gebruik had op 15 mei 2017. Meer informatie over deze korting en rekenvoorbeelden vindt u op www.rvo.nl.

Termijnkorting

De termijnkorting wordt toegepast als wij uw aanvraag voor de toekenning en uitbetaling van de betalingsrechten (de basisbetaling), vergroeningsbetaling en de extra betaling jonge landbouwers in de kortingsperiode hebben ontvangen. In 2017 is de eerste dag van de kortingsperiode 16 mei 2017 en de laatste dag is 9 juni 2017. Voor het opgeven en wijzigen van percelen voor uitbetaling begint de kortingsperiode op 1 juni 2017. De korting is 1% per werkdag voor aanvragen die zijn ingediend in de kortingsperiode. Voor het indienen van de aanvraag toekenning betalingsrechten uit de Nationale reserve in de kortingsperiode wordt daarnaast 3% per werkdag gekort op de basisbetaling. Als u uw aanvraag voor de toekenning of uitbetaling van de betalingsrechten, vergroeningsbetaling en de extra betaling jonge landbouwers in de kortingsperiode heeft aangevuld en/of gewijzigd, wordt deze termijnkorting toegepast op het gewijzigde deel.

Korting bedrag basisbetaling

Basisbetalingen van € 150.000 of meer worden vanaf € 150.000 gekort met 5%. Dit geldt niet voor andere betalingen, zoals de vergroeningsbetaling.

Plafondkorting Gemeenschappelijk landbouwbeleid

Deze plafondkorting wordt toegepast omdat het totaal van alle aangevraagde GLB-subsidies hoger is dan het totale budget. Om te voorkomen dat het budget wordt overschreden, worden de toegekende GLB-subsidies dit jaar gekort met 0,185%.

Extra plafondkorting GLB

De toegekende bedragen voor de betalingsrechten, vergroeningsbetaling en eventueel de extra betaling jonge landbouwers worden in 2017 met 1,388149% gekort. Deze korting wordt toegepast als u totaal meer dan € 2000 krijgt uitbetaald aan directe GLB-subsidies. Deze korting wordt toegepast op het bedrag boven € 2000. De directe betalingen vanuit het GLB worden sinds 2013 gekort om geld te reserveren voor een crisisfonds voor de landbouwsector (de financiële discipline).

Randvoorwaardenkorting

Door een overtreding van de randvoorwaarden van het GLB heeft u een korting gekregen. Hierover heeft u een beslissing gehad met als onderwerp Beslissing randvoorwaardenkorting 2017. Bezwaar maken tegen de randvoorwaardenkorting in deze beslissingsbrief is niet mogelijk.

Aan u te betalen/van u te ontvangen

Staat er 'Aan u te betalen', dan ontvangt u van ons dit bedrag. Staat er 'Van u te ontvangen', dan is er vanuit de Basisbetalingsregeling te veel uitbetaald. Voor het bedrag dat te veel is uitbetaald ontvangt u een factuur. Een bedrag onder € 100 hoeft u niet terug te betalen, tenzij het om een randvoorwaardenkorting gaat. Deze moet u altijd terugbetalen.

Wettelijke rente

Betalen wij het bedrag te laat (na 30 juni 2018) uit, dan heeft u recht op wettelijke rente. Is dat het geval, dan staat hier het bedrag vermeld waar u recht op heeft. De rente is berekend tot aan de betaaldatum.

Berekening vergroening gewasdiversificatie

Bent u niet vrijgesteld van gewasdiversificatie en heeft u niet voldaan aan de voorwaarden voor gewasdiversificatie? Dan staat hier de oppervlakte waarvoor u niet heeft voldaan voor de gewasdiversificatie. Moet u minstens twee gewassen telen en is de oppervlakte van het grootste gewas die u heeft opgegeven en door ons is goedgekeurd, meer dan 75%? Dan vermenigvuldigen we het aantal hectares van het grootste gewas dat u teveel heeft opgegeven met de factor 2. Moet u minstens drie gewassen telen? Dan is de factor 1. Is de door u opgegeven en door ons goedgekeurde oppervlakte van de twee grootste gewassen meer dan 95%? Dan vermenigvuldigen we het aantal hectares dat u te veel van de twee grootste gewassen heeft opgegeven met de factor 5. Voor deze hectares krijgt u geen vergroeningsbetaling.

Geldt dit voor u? Dan staat verderop in de beslissingsbrief waarom dit zo is. Meer informatie over deze korting en rekenvoorbeelden vindt u op www.rvo.nl.

Berekening vergroening ecologisch aandachtsgebied

Bent u niet vrijgesteld van het hebben van 5% ecologisch aandachtsgebied (EA) en heeft u niet voldaan aan de voorwaarden hiervoor? Dan staat hier de oppervlakte waarvoor u niet heeft voldaan. Het aantal hectares voor het EA waarmee de vergroeningsbetaling wordt verlaagd, berekenen we als volgt: de geconstateerde oppervlakte min de vereiste oppervlakte is de oppervlakte die u tekort heeft. Deze oppervlakte vermenigvuldigen we met de factor 10. De uitkomst staat in de tabel onder Verlaging. Voor deze hectares krijgt u geen vergroeningsbetaling.

Geldt dit voor u? Dan staat verderop in de beslissingsbrief waarom dit zo is. Meer informatie over deze korting en rekenvoorbeelden vindt u op www.rvo.nl.

Berekening kortingsoppervlakte vergroeningsbetaling

Hier ziet u voor de verschillende onderdelen van de vergroening de berekende kortingsoppervlakte waarvoor u geen vergroeningsbetaling krijgt. Meer informatie over deze korting en rekenvoorbeelden vindt u op www.rvo.nl.

Voldoet u in 2018 meerdere jaren niet aan de voorwaarden van het ecologisch aandachtsgebied en de gewasdiversificatie? Dan kunnen we het aantal hectares waarmee de vergroeningsbetaling wordt verlaagd verdubbelen.

Benutting en betaling betalingsrechten

Hier ziet u of u alle, een deel of geen van uw betalingsrechten die u in gebruik heeft, benut heeft in 2017.

Overzichten met perceelsgegevens

Deze overzichten ontvangt u alleen als er afwijkingen in de oppervlakte zijn geconstateerd en/of als u niet (volledig) aan de vergroeningseisen heeft voldaan. Op het Overzicht Uw perceelsgegevens voor de berekening van de Basisbetalingsregeling 2017 staan de perceelsgegevens waarmee we de uitbetaling hebben berekend en de gegevens over de gewasdiversificatie. Op het Overzicht Uw perceelsgegevens voor de invulling van het ecologisch aandachtsgebied 2017 staan de perceelsgegevens die gaan over de invulling van het ecologisch aandachtsgebied.

Heeft u een beslissing over de toekenning van uw betalingsrechten uit de Nationale reserve 2017 gehad?

Dan heeft u bij die brief al een overzicht van uw perceelsgegevens van ons ontvangen. Op dat overzicht staan alle gegevens van de percelen die u in gebruik heeft op 15 mei 2017 en die meetellen voor de toekenning van de betalingsrechten in 2017. Voor de uitbetaling van de betalingsrechten wordt uitgegaan van de percelen waarvoor u uitbetaling heeft aangevraagd. Percelen waarvoor u geen uitbetaling heeft aangevraagd, zijn niet meegenomen in de berekening voor de uitbetaling. U kunt uw perceelsgegevens ook bekijken in Mijn percelen op mijn.rvo.nl. U moet hiervoor inloggen.

Overzicht Percelen berekening Basisbetalingsregeling 2017

Hier staan alleen de gegevens van de percelen die u heeft opgegeven voor uitbetaling van de betalingsrechten als er sprake is van een korting door een afwijking in de perceelsoppervlakte of bij overige bijzonderheden.

Perceelsnummer (Nr.) en Afsplitst van

Dit is het volgnummer dat overeenkomt met de Opgave percelen in de Gecombineerde opgave. Als een perceel bij de beoordeling is afgesplitst van een ander perceel, dan staat hier van welk perceel dit nieuwe perceel is afgesplitst.

Gewascode

Hier staat de gewascode die u bij dit perceel heeft opgegeven en de gewascode die is geconstateerd.

Oppervlakte

Hier staat de oppervlakte die u bij dit perceel heeft opgegeven en de oppervlakte die is geconstateerd. De geconstateerde oppervlakte wordt getoond in een oppervlakte voor de verzamelaanvraag en een oppervlakte voor de basisbetaling. De oppervlakte die staat bij Aangevraagd, is de totale oppervlakte uit uw aanvraag. De oppervlakte die staat bij oppervlakte Basisbetaling, is de oppervlakte die in aanmerking komt voor de basisbetaling.

Uitbetaling Betalingsrechten

Hier staat of u voor dit perceel uitbetaling heeft aangevraagd voor de betalingsrechten.

Indicatie Gewasdiversificatie

Hier ziet u of dit perceel meetelt voor de gewasdiversificatie als tijdelijk gras, blijvend gras, of bouwland. Meer informatie over de gewasdiversificatie vindt u op www.rvo.nl.

Bijzonderheden

Voldoet een oppervlakte niet aan de voorwaarden voor de Basisbetalingsregeling? Dan staat hier waarom dat zo is.

Overzicht Percelen Ecologisch aandachtsgebied 2017

Heeft u niet (volledig) voldaan aan de invulling van het ecologisch aandachtsgebied? Dan staat in dit overzicht voor welke percelen dit geldt en waarom dat zo is.

Perceelsnummer (Nr.) en Afsplitst van

Dit is het volgnummer dat overeen komt met de Opgave percelen in de Gecombineerde opgave.

Als een perceel bij de beoordeling is afgesplitst van een ander perceel, dan staat hier van welk perceel dit nieuwe perceel is afgesplitst.

Aangevraagd ecologisch aandachtsgebied

Hier staat of u dit perceel heeft opgegeven voor de invulling van het ecologisch aandachtsgebied met hoofddeelt, volgteelt of als collectief.

Als u een perceel niet heeft opgegeven voor de invulling van het ecologisch aandachtsgebied, dan staat hier Onbepaald.

Geconstateerde gewascode

Hier staat de gewascode die voor dit perceel is geconstateerd voor het ecologisch aandachtsgebied.

Geconstateerde oppervlakte ecologisch aandachtsgebied

Hier staat de oppervlakte zonder weegfactor die voor dit perceel is geconstateerd voor het ecologisch aandachtsgebied. Heeft u niet (volledig) voldaan aan het hebben van 5% ecologisch aandachtsgebied? Dan staat in het Overzicht uitbetalen Basisbetalingsregeling 2017 in uw beschikking de gerealiseerde (gewogen) oppervlakte van het ecologisch aandachtsgebied.

Bijzonderheden

Voldoet een oppervlakte niet aan de voorwaarden voor de invulling van het ecologisch aandachtsgebied? Dan staat hier waarom dat zo is.



Rijksdienst voor Ondernemend
Nederland

> Retouradres Postbus 40225 8004 DE ZWOLLE

De schapen van Paramoudra
10.2.e, 10.2.g

**Rijksdienst voor
Ondernemend Nederland**

Mandemaat 3
Assen
Postbus 40225
8004 DE Zwolle
www.rvo.nl

T 088 042 42 42

Onze referentie
8763849

KvK-nummer
10.2.g

Relatienummer
10.2.g

Datum 19 december 2018

Betreft Beslissing uitbetalen Basisbetalingsregeling 2018

Geachte heer/mevrouw,

U heeft op 13 mei 2018 met de Gecombineerde opgave 2018 uitbetaling van de betalingsrechten en de vergroeningsbetaling (de Basisbetalingsregeling) aangevraagd. Dit is onderdeel van het Gemeenschappelijk landbouwbeleid (GLB).

Ik heb uw aanvraag beoordeeld. In deze brief leest u mijn beslissing en hoeveel u ontvangt.

Beslissing

U krijgt voor de Basisbetalingsregeling 2018 een bedrag van € 1.194,33. In het overzicht verderop in deze brief leest u hoe dit bedrag is berekend.

Bezwaar

Als u het niet eens bent met deze beslissing, kunt u binnen zes weken na verzending van deze brief digitaal of schriftelijk een bezwaarschrift indienen. De datum bovenaan deze brief is de verzenddatum.

Een digitaal bezwaarschrift kunt u indienen via mijn.rvo.nl/bezwaar. Als u schriftelijk bezwaar wilt maken, stuurt u het ondertekende bezwaarschrift naar de Rijksdienst voor Ondernemend Nederland, afdeling Juridische Zaken, postbus 40219, 8004 DE Zwolle.

Vermeld in uw bezwaarschrift in ieder geval onze referentie en de datum van de beslissing waartegen u bezwaar maakt. U vindt onze referentie in de rechter kantlijn van deze brief.



**Rijksdienst voor
Ondernemend Nederland**

Datum
19 december 2018

Onze referentie
8763849

Meer informatie

Heeft u vragen, kijk dan op www.rvo.nl. Of neem telefonisch contact met ons op:
088 042 42 42 (lokaal tarief).

Met vriendelijke groet,

De Minister van Landbouw, Natuur en Voedselkwaliteit,
namens deze:

10.2.e

Teammanager Subsidies Rijksdienst voor Ondernemend Nederland

Deze brief is met zorg gemaakt, maar heeft geen handtekening in de ondertekening omdat de brief automatisch is verwerkt.

*Wist u dat u deze brief ook in uw Berichtenbox voor bedrijven kunt ontvangen?
Meer weten? Ga naar www.ondernemersplein.nl en zoek op Berichtenbox.*



Rijksdienst voor Ondernemend
Nederland

Rijksdienst voor
Ondernemend Nederland

Datum
19 december 2018

Onze referentie
8763849

OVERZICHT

Uitbetalen Basisbetalingsregeling 2018

De toelichting op de berekeningen en eventuele kortingen en meer algemene informatie vindt u op mijn.rvo.nl/gemeenschappelijk-landbouwbeleid-glb onder de kop Na uw aanvraag.

Naam	De schapen van Paramoudra		
KvK-nummer	10.2.g		
Relatienummer	10.2.g	Bankrekeningnummer	10.2.e, 10.2.g
Onze referentie	8763849	BIC	10.2.e, 10.2.g
Betreft	Beslissing uitbetalen Basisbetalingsregeling 2018		

Berekening bruto betaling

	Basisbetaling	Vergroeningsbetaling	Extra betaling jonge landbouwers
Voor uitbetaling opgegeven oppervlakte	3,12 ha	3,12 ha	
In aanmerking genomen oppervlakte	3,12 ha	3,12 ha	
Gemiddelde waarde	€ 267,34	€ 115,46	
Omvang betalingsrechten	9,76		
Brutobedrag	€ 834,10	€ 360,23	

Kortingen

Meer informatie over deze kortingen en rekenvoorbeelden vindt u op www.rvo.nl.

	Basisbetaling	Vergroeningsbetaling	Extra betaling jonge landbouwers
Netto te ontvangen of te betalen	€ 834,10	€ 360,23	

Aan u te betalen	€ 1.194,33
-------------------------	------------

**Rijksdienst voor
Ondernemend Nederland**

Datum
19 december 2018

Onze referentie
8763849

Benutting betalingsrechten

U heeft voor 2018 niet alle betalingsrechten benut waarover u op 15 mei 2018 de beschikking had. Hieronder staan de rechte nummers die niet zijn benut.

Betalingsrechten die twee jaar achter elkaar niet zijn benut, vervallen aan de Nationale reserve. In Mijn dossier op mijn.rvo.nl vindt u een overzicht van al uw betalingsrechten.

1.798.095, 1.798.096, 1.798.097, 1.798.098, 1.798.099, 1.798.104.

Vervallen betalingsrechten

U heeft twee jaar achter elkaar niet alle betalingsrechten waarover u de beschikking had benut, of u heeft ze twee jaar achter elkaar wel benut maar niet uitbetaald gekregen. Deze betalingsrechten zijn vervallen aan de Nationale reserve. Hieronder staan de rechte nummers die zijn vervallen.

1.798.104



overzicht

Percelen berekening Basisbetalingsregeling 2018

Bijlage nummer 1
Horend bij Beslissing uitbetalen Basisbetalingsregeling 2018
Onze referentie 8763849

In dit overzicht staan de gegevens van de percelen die u op 15 mei 2018 in gebruik heeft. Als dit van toepassing is, dan staat in de kolom bijzonderheden een toelichting. De toelichting op de berekeningen en eventuele kortingen en meer algemene informatie vindt u op mijn.rvo.nl/gemeenschappelijk-landbouwbeleid-glb onder de kop Na uw aanvraag.

		Aangevraagd			Geconstateerd				Bijzonderheden
Nr.	Afgesplitst van	Gewascode	Oppervlakte in hectares (ha)	Uitbetaling Betalingsrechten	Indicatie Gewas-diversificatie	Gewascode	Oppervlakte verzamel-aanvraag in hectares (ha)	Oppervlakte Basisbetaling in hectares (ha)	
5		265	1,84	J	Blijvend gras	265	1,03	1,03	Dit perceel voldoet (gedeeltelijk) niet aan de voorwaarden van subsidiabele landbouwgrond. Dit perceel is gesplitst.
86	5	265	0,00	J	Blijvend gras	265	0,82	0,82	Dit perceel voldoet (gedeeltelijk) niet aan de voorwaarden van subsidiabele landbouwgrond. Dit perceel is gesplitst.





Rijksdienst voor Ondernemend
Nederland

> Retouradres Postbus 40225 8004 DE ZWOLLE

De schapen van Paramoudra
10.2.e, 10.2.g



Datum 27 februari 2018
Betreft Beslissing graasdierpremie 2017

**Rijksdienst voor
Ondernemend Nederland**

Mandemaat 3
Assen
Postbus 40225
8004 DE Zwolle
www.rvo.nl

T 088 042 42 42

Onze referentie
8605464

KvK-nummer
10.2.g

Relatienummer
10.2.g

Bijlage
1

Geachte heer/mevrouw,

U heeft op 17 mei 2017 met de Gecombineerde opgave 2017 de graasdierpremie voor runderen en/of schapen aangevraagd. Ik heb uw aanvraag beoordeeld. In deze brief leest u mijn beslissing.

Beslissing

Ik wijs uw aanvraag voor uitbetaling af. Op basis van het aantal aangevraagde dieren en na correctie van de oppervlakte grasland op uw bedrijf stel ik uw graasdierpremie vast op 953,17 euro. Dit bedrag is lager dan het drempelbedrag van 1.000 euro.

Bezwaar

Als u het niet eens bent met deze beslissing, kunt u binnen zes weken na verzending van deze brief digitaal of schriftelijk een bezwaarschrift indienen. De datum bovenaan deze brief is de verzenddatum.

Een digitaal bezwaarschrift kunt u indienen via mijn.rvo.nl/bezwaar. Als u schriftelijk bezwaar wilt maken, stuurt u het ondertekende bezwaarschrift naar de Rijksdienst voor Ondernemend Nederland, afdeling Juridische Zaken, postbus 40219, 8004 DE Zwolle.

Vermeld in uw bezwaarschrift in ieder geval onze referentie en de datum van de beslissing waartegen u bezwaar maakt. U vindt onze referentie in de rechter kantlijn van deze brief.



**Rijksdienst voor
Ondernemend Nederland**

Datum
27 februari 2018

Onze referentie
8605464

Meer informatie

Heeft u vragen, kijk dan op www.rvo.nl. Of neem telefonisch contact met ons op:
088 042 42 42 (lokaal tarief).

Met vriendelijke groet,

De Minister van Landbouw, Natuur en Voedselkwaliteit,
namens deze:

10.2.e

Teammanager Subsidies Rijksdienst voor Ondernemend Nederland

Deze brief is met zorg gemaakt, maar heeft geen handtekening in de ondertekening omdat de brief automatisch is verwerkt.

Bijlage:

- Toelichting bij Beslissing Graasdierpremie 2017

*Wist u dat u deze brief ook in uw Berichtenbox voor bedrijven kunt ontvangen?
Meer weten? Ga naar www.ondernemersplein.nl en zoek op Berichtenbox.*

overzicht

uitbetalen Graasdierpremie 2017

Rijksdienst voor
Ondernemend Nederland

Datum
27 februari 2018

Onze referentie
8605464

Naam	De schapen van Paramoudra		
KvK-nummer	10.2.g		
Relatienummer	10.2.g	Bankrekeningnummer	10.2.e, 10.2.g
Onze referentie	8605464	BIC	10.2.e, 10.2.g
Betreft	Beslissing graasdierpremie 2017		

Berekening bruto betaling

	Runderen	Schapen
Aantal aangevraagde dieren		95
Aantal niet subsidiabele dieren		3,5
Aantal in aanmerking genomen dieren		95
Aantal dierteldagen subsidiabele dieren		25.991
Aantal subsidiabele dieren op basis van dierteldagen		90,25
Geconstateerde oppervlakte grasland 4,33 ha		50,53
Aantal dieren voor graasdierpremie		39,72
Premiebedrag per dier		€ 24,00
Brutobedrag graasdierpremie voor drempel		€ 953,17
Totaal brutobedrag graasdierpremie voor correctie budgetoverschrijding	€ 0,00	





Toelichting bij Beslissing Graasdierpremie 2017

- Als een rubriek niet voor u van toepassing is, staat deze ook niet in uw brief of overzicht.
- Meer informatie vindt u op www.rvo.nl.
- Of neem contact op met ons: 088 042 42 42 (lokaal tarief).

In de beslisbrief staat het bedrag dat u uitbetaald krijgt voor de graasdierpremie. De berekening van het bedrag staat in het Overzicht uitbetalen Graasdierpremie 2017.

Zijn er nog openstaande vorderingen of heeft u al een eerdere betaling ontvangen voor de Basisbetalingsregeling? Dan hebben we de vorderingen met het bedrag van de graasdierpremie verrekend. Over de verrekening(en) krijgt u een apart bericht. Het bedrag dat wij overmaken op uw rekening kan daardoor lager zijn.

Krijgt u geen bedrag uitbetaald? Dan staat de reden ook in de beslisbrief. Blijkt uit de berekening dat het totale bedrag zonder korting minder is dan € 1.000? Dan krijgt u geen uitbetaling van de graasdierpremie. Uw aanvraag is inhoudelijk dan ook niet verder beoordeeld. € 1.000 is de ondergrens voor het uitbetalen van de graasdierpremie.

Overzicht uitbetalen Graasdierpremie 2017

Berekening bruto betaling

Aantal aangevraagde dieren

Hier staat het aantal dieren die u heeft opgegeven voor de graasdierpremie.

Aantal niet subsidiabele dieren

Hier staat het aantal dieren waarvoor u graasdierpremie heeft aangevraagd, maar die niet subsidiabel zijn. Geldt dit voor u? Dan staat verderop in de beslisbrief waarom deze dieren niet subsidiabel zijn.

Aantal in aanmerking genomen dieren

Dit is het aantal dieren dat volgens de registratie in het I&R-systeem minimaal 1 dag subsidiabel is geweest voor aanvraagjaar 2017 en in aanmerking komt voor de graasdierpremie.

Aantal dierteldagen subsidiabele dieren

Voor elk dier dat in aanmerking komt is bepaald hoeveel dagen het aan de voorwaarden voldoet. Op het overzicht ziet u hoeveel dieren hoeveel dagen voldoen. U ontvangt het volledige bedrag per dier als het de hele periode van 1 januari tot en met 15 oktober 2017 (288 dagen) voldoet. Het aantal dagen kan minder zijn als het dier na 1 januari of 15 oktober of eerder is aangevoerd. Ook kan het minder zijn omdat het rund pas na 1 januari 2 jaar is geworden, of 12 maanden in Nederland is. Het totale aantal dierteldagen gedeeld door 288 levert het gewogen aantal subsidiabele dieren op voor betaling.

Norm dierteldagen aanhoudperiode

De norm voor het bepalen van het aantal dierteldagen is gelijk aan het aantal dagen dat een dier in aanmerking kan komen voor de graasdierpremie. In 2017 is de norm vastgesteld op 288 dagen (aantal dagen in de periode van 1 januari tot en met 15 oktober 2017).

Aantal dagen in mindering naar aanleiding van een controle ter plaatse

Zijn bij een steekproef controle niet alle aangevraagde dieren gecontroleerd en is er bij de gecontroleerde dieren geconstateerd dat één of meerdere dieren (runderen en/of schapen) niet voldoen aan de voorwaarden van de graasdierpremie? Dan wordt het resultaat van de steekproef ook toegepast op de niet gecontroleerde dieren en wordt een evenredig deel van deze dieren ook afgewezen.

Hier staat dan het aantal dierteldagen dat hiervoor in mindering wordt gebracht op het aantal subsidiabele

dierteldagen. Dit aantal wordt daarnaast toegevoegd bij het onderdeel kortingen als dierteldagen niet subsidiabel na doorberekening sanctie.

Totaal aantal dierteldagen na correctie

Hier staat het aantal dierteldagen na aftrek van de dierteldagen die in mindering zijn gebracht naar aanleiding van een controle ter plaatse.

Rekenvoorbeeld berekening dierteldagen

Een schapenhouder vraagt aan voor 350 schapen die het vorige jaar of eerder zijn geboren. De dieren zijn tijdens de aanhoudperiode 150 dagen op het bedrijf aanwezig geweest. Het aantal dierteldagen is dan: $350 \text{ schapen} \times 150 \text{ dagen} : 288 = 182,29$ dierteldagen.

Geconstateerde oppervlakte subsidiabel grasland

Heeft uw bedrijf subsidiabel grasland (gewascodes 265, 266, 331, 333, 334, 336, 370 en/of 372)? Dan volgt een correctie op het aantal dieren dat in aanmerking komt voor de graasdierpremie, omdat de dieren ook op deze subsidiabele grond kunnen grazen. Het gaat om 11,67 schapen per hectare en 1,75 runderen per hectare. Voor deze dieren krijgt u géén graasdierpremie. Deze correctie wordt eerst toegepast op de schapen en zo nodig daarna op de runderen.

Voorbeeldberekening bruto graasdierpremie/ aftrek door grasland

Een schapenhouder heeft na de berekening van het aantal dierteldagen een schaapskudde van 182,29 schapen. Op zijn bedrijfslocatie heeft hij 5 hectare subsidiabel grasland. Het berekende aantal schapen voor deze 5 hectare grasland is: $5 \text{ hectare} \times 11,67 \text{ schapen per hectare} = 58,35$ schapen. Voor schapen wordt gerekend met 11,67 dier per hectare. Het aantal schapen waarvoor deze schapenhouder graasdierpremie krijgt, is dan $182,29 - 58,35 = 123,94$ schapen. De graasdierpremie wordt dan: $123,94 \times € 24,00 = € 2.974,56$. Voor runderen gaan we uit van 1,75 runderen per hectare.

Aantal dieren voor graasdierpremie

Dit is het aantal dieren dat in aanmerking komt voor graasdierpremie na de berekening dierteldagen en de correctie voor subsidiabel grasland.

Premiebedrag per dier

De premie voor runderen bedraagt € 160 per rund. Dit geldt voor vrouwelijke dieren ouder dan 2 jaar. Ze moeten minimaal een jaar in Nederland zijn en mogen in de periode van 1 januari 2017 tot en met 15 oktober 2017 niet gemolken zijn.

De premie voor schapen is € 24,00 per schaap. De schapen moeten voor 1 januari 2017 zijn geboren. De premie is voor dieren die op enig moment in de periode van 1 januari t/m 15 mei aanwezig zijn op het bedrijf.

Brutobedrag graasdierpremie voor drempel

Het brutobedrag van de graasdierpremie is het aantal dieren voor graasdierpremie vermenigvuldigd met het premiebedrag per dier.

Budgetoverschrijding

In 2017 is het beschikbare budget voor schapen niet toereikend om alle aangevraagde subsidiabele dieren volledig te kunnen betalen. Daarom hebben wij het aantal dieren dat in aanmerking komt voor de graasdierpremie verminderd met 0,216%. In de tabel ziet u bij het onderdeel aantal dieren voor graasdierpremie na correctie budgetoverschrijding, hoeveel dieren nog in aanmerking komen voor deze subsidie.

Brutobedrag graasdierpremie na correctie budgetoverschrijding

Het brutobedrag voor de graasdierpremie is het aantal dieren dat na correctie budgetoverschrijding in aanmerking komt voor graasdierpremie, vermenigvuldigd met het premiebedrag per dier.

Kortingen

De netto betaling kan minder zijn dan het bruto bedrag. Dat is het geval als er een (aantal) korting(en) is doorberekend. Is dat het geval, dan staan deze kortingen en de bijbehorende bedragen in het overzicht bij het onderdeel Kortingen.

Aantal dagen extra in mindering naar aanleiding van een controle ter plaatse

Is er bij een controle ter plaatse geconstateerd dat een of meerdere dieren (runderen en/of schapen) niet voldoen aan de voorwaarden van de graasdierpremie? Dan is het aantal dierteldagen in mindering gebracht. De resultaten van deze controle zijn ook doorgerekend over het totaal aantal aangevraagde runderen en schapen op uw bedrijf. Dit levert een extra aantal dagen op waarvoor u geen graasdierpremie krijgt uitbetaald.

Korting dierteldagen vanwege het niet opgeven van al het grasland

Deze korting wordt toegepast als u meer grasland in gebruik heeft dan u heeft opgegeven. In het overzicht van de kortingen staat het aantal dierteldagen waarvoor u geen graasdierpremie krijgt uitbetaald, het afwijgingspercentage en het bijbehorende bedrag.

Sanctiebedrag

Is er sprake van een sanctie? Dan staat hier het bedrag dat wordt ingehouden.

Termijnkorting

De termijnkorting wordt toegepast als wij uw aanvraag voor graasdierpremie na 15 mei 2017 hebben ontvangen. De korting is 1% per werkdag.

Ook als u uw aanvraag voor de graasdierpremie in de kortingsperiode heeft gewijzigd, wordt de termijnkorting van 1% per werkdag toegepast op de hele aanvraag. (Wijzigen is niet toegestaan, er wordt dan een nieuwe gewijzigde aanvraag ingediend).

Plafondkorting Gemeenschappelijk landbouwbeleid

Deze plafondkorting wordt toegepast omdat het totaal van alle aangevraagde GLB-subsidies hoger is dan het totale budget. Om te voorkomen dat het budget wordt overschreden, worden de toegekende GLB-subsidies dit jaar gekort met 0,185%.

Het kortingspercentage is bepaald op basis van de aangevraagde GLB-subsidies en het beschikbare budget.

Extra plafondkorting GLB

Betalingen vanuit het GLB waaronder de graasdierpremie worden in 2017 met 1,388149% gekort. Deze korting wordt toegepast als u in totaal meer dan € 2.000 krijgt uitbetaald aan GLB-subsidies. Deze korting wordt alleen toegepast op het bedrag boven de € 2000. De directe betalingen vanuit het GLB worden sinds 2013 gekort om geld te reserveren voor een crisisfonds voor de landbouwsector (de financiële discipline).

Randvoorwaardenkorting

Door een overtreding van de randvoorwaarden van het GLB heeft u een korting gekregen. Hierover heeft u een beslissing gehad met als onderwerp Beslissing randvoorwaardenkorting 2017. Bezwaar maken tegen de randvoorwaardenkorting in deze brief is niet mogelijk.

Netto te betalen bedrag na kortingen

Staat er 'Aan u te betalen', dan ontvangt u van ons dit bedrag. Staat er 'Van u te ontvangen', dan is er vanuit de Basisbetalingsregeling waar de graasdierpremie onderdeel van is, te veel uitbetaald.

Voor het bedrag dat te veel is uitbetaald ontvangt u een factuur. Een bedrag onder € 100 hoeft u niet terug te betalen, tenzij het om een randvoorwaardenkorting gaat, deze moet u altijd terugbetalen.

Wettelijke rente

Betalen wij het door u te ontvangen bedrag te laat uit? Dan heeft u recht op wettelijke rente. Is dat het geval, dan staat hier het bedrag vermeld waar u recht op heeft. De rente is berekend tot aan de betaaldatum.





Rijksdienst voor Ondernemend
Nederland

> Retouradres Postbus 40225 8004 DE ZWOLLE

De schapen van Paramoudra
10.2.e, 10.2.g



**Rijksdienst voor
Ondernemend Nederland**

Mandemaat 3
Assen

Postbus 40225
8004 DE Zwolle
www.rvo.nl

T 088 042 42 42

Onze referentie
8763849

KvK-nummer
10.2.g

Relatienummer
10.2.g

Datum 30 maart 2019
Betreft Beslissing graasdierpremie 2018

Geachte heer/mevrouw,

U heeft op 13 mei 2018 met de Gecombineerde opgave 2018 de graasdierpremie voor runderen en/of schapen aangevraagd. Ik heb uw aanvraag beoordeeld. In deze brief leest u mijn beslissing.

Beslissing

Ik stel het bedrag voor de uitbetaling van de graasdierpremie vast op € 2.343,18. In het overzicht verderop in deze brief leest u hoe dit bedrag is berekend.

Uitbetaling

Het toegezegde bedrag is inmiddels op uw rekening bijgeschreven of dit wordt binnenkort gedaan. Is het bijgeschreven bedrag lager dan het berekende bedrag in deze brief? Dan heeft er een verrekening plaatsgevonden met een openstaande vordering. Over de verrekening krijgt u een apart bericht van ons.

Bezwaar

Als u het niet eens bent met deze beslissing, kunt u binnen zes weken na verzending van deze brief digitaal of schriftelijk een bezwaarschrift indienen. De datum bovenaan deze brief is de verzenddatum.

Een digitaal bezwaarschrift kunt u indienen via mijn.rvo.nl/bezwaar. Als u schriftelijk bezwaar wilt maken, stuurt u het ondertekende bezwaarschrift naar de Rijksdienst voor Ondernemend Nederland, afdeling Juridische Zaken, postbus 40219, 8004 DE Zwolle.

Vermeld in uw bezwaarschrift in ieder geval onze referentie en de datum van de beslissing waartegen u bezwaar maakt. U vindt onze referentie in de rechter kantlijn van deze brief.



**Rijksdienst voor
Ondernemend Nederland**

Datum
30 maart 2019

Onze referentie
8763849

Meer informatie

Heeft u vragen, kijk dan op www.rvo.nl. Of neem telefonisch contact met ons op:
088 042 42 42 (lokaal tarief).

Met vriendelijke groet,

De Minister van Landbouw, Natuur en Voedselkwaliteit,
namens deze:

10.2.e

Teammanager Subsidies Rijksdienst voor Ondernemend Nederland

Dit bericht is automatisch gegenereerd en bevat daarom geen handtekening.

*Wist u dat u deze brief ook in uw Berichtenbox voor bedrijven kunt ontvangen?
Meer weten? Ga naar www.ondernemersplein.nl en zoek op Berichtenbox.*



OVERZICHT

uitbetalen Graasdierpremie 2018

De toelichting op de berekeningen en eventuele kortingen en meer algemene informatie vindt u op mijn.rvo.nl/gemeenschappelijk-landbouwbeleid-glb onder de kop Na uw aanvraag.

Naam	De schapen van Paramoudra		
KvK-nummer	10.2.g		
Relatienummer	10.2.g	Bankrekeningnummer	10.2.e, 10.2.g
Onze referentie	8763849	BIC	10.2.e, 10.2.g
Betreft	Beslissing graasdierpremie 2018		

Berekening bruto betaling

	Runderen	Schapen
Aantal aangevraagde dieren		228
Aantal niet subsidiabele dieren		3,85
Aantal in aanmerking genomen dieren		228
Aantal dierteldagen subsidiabele dieren		47.053
Aantal subsidiabele dieren op basis van dierteldagen		163,38
Geconstateerde oppervlakte grasland 4,97 ha		58
Aantal dieren voor graasdierpremie		105,38
Premiebedrag per dier		€ 23,00
Brutobedrag graasdierpremie voor drempel		€ 2.423,71

Totaal brutobedrag graasdierpremie	€ 2.423,71
------------------------------------	------------

Kortingen

	Runderen	Schapen
Korting dierteldagen vanwege het niet opgeven van al het grasland		1.109,12
Afwijkingspercentage dierteldagen inclusief extra dagen voor niet opgeven van al het grasland		2,414 %
Sanctiebedrag		€ 58,51
Extra plafondkorting Gemeenschappelijk landbouwbeleid 1,4119 %		€ 22,02

Netto te ontvangen of te betalen	€ 2.343,18
Aan u te betalen	€ 2.343,18

**Rijksdienst voor
Ondernemend Nederland**

Datum
30 maart 2019

Onze referentie
8763849

Bepaling dierteldagen

In onderstaande tabel staan de dieren en de dierteldagen van de dieren die in aanmerking komen voor de graasdierpremie 2018.

Aantal dierteldagen	Aantal runderen	Aantal schapen
18		1
28		1
34		2
57		1
68		1
81		3
84		1
87		4
99		31
101		21
162		22
168		22
177		1
190		1
202		1
288		115



Rijksdienst voor Ondernemend
Nederland

> Retouradres Postbus 40225 8004 DE ZWOLLE

De schapen van Paramoudra
10.2.e, 10.2.g



**Rijksdienst voor
Ondernemend Nederland**

Mandemaat 3
Assen

Postbus 40225
8004 DE Zwolle
www.rvo.nl

T 088 042 42 42

Onze referentie
8853642BBR19-8797169

KVK-nummer
10.2.g

Relatienummer
10.2.g

Datum 6 mei 2020
Betreft Beslissing graasdierpremie 2019

Geachte heer/mevrouw,

U heeft op 9 mei 2019 in de Gecombineerde opgave 2019 de graasdierpremie voor runderen en/of schapen aangevraagd. Dit is onderdeel van het Gemeenschappelijk landbouwbeleid (GLB).

Ik heb uw aanvraag beoordeeld. In deze brief leest u mijn beslissing en wat dit voor u betekent.

Beslissing

Ik stel het bedrag voor de uitbetaling van de graasdierpremie vast op € 5.216,18. In het Overzicht uitbetalen Graasdierpremie 2019 leest u hoe dit bedrag is berekend.

Bezwaar

Als u het niet eens bent met deze beslissing, kunt u binnen zes weken na verzending van deze brief digitaal of schriftelijk een bezwaarschrift indienen. De datum bovenaan deze brief is de verzenddatum.

Een digitaal bezwaarschrift kunt u indienen via mijn.rvo.nl/bezwaar. Als u schriftelijk bezwaar wilt maken, stuurt u het ondertekende bezwaarschrift naar de Rijksdienst voor Ondernemend Nederland, afdeling Juridische Zaken, postbus 40219, 8004 DE Zwolle.

Vermeld in uw bezwaarschrift in ieder geval onze referentie en de datum van de beslissing waartegen u bezwaar maakt. U vindt onze referentie in de rechter kantlijn van deze brief.



**Rijksdienst voor
Ondernemend Nederland**

Datum
6 mei 2020

Onze referentie
8853642BBR19-8797169

Meer informatie

Heeft u vragen, kijk dan op www.rvo.nl. Of neem telefonisch contact met ons op: 088 042 42 42 (lokaal tarief).

Met vriendelijke groet,

De Minister van Landbouw, Natuur en Voedselkwaliteit,
namens deze:

10.2.e

Teammanager Subsidies Rijksdienst voor Ondernemend Nederland

Dit bericht is automatisch gegenereerd en bevat daarom geen handtekening.

*Wist u dat u deze brief ook in uw Berichtenbox voor bedrijven kunt ontvangen?
Meer weten? Ga naar ondernemersplein.nl en zoek op Berichtenbox.*



OVERZICHT

uitbetalen Graasdierpremie 2019

De toelichting op de berekeningen en eventuele kortingen en meer algemene informatie vindt u op mijn.rvo.nl/gemeenschappelijk-landbouwbeleid-glb onder de kop Na uw aanvraag.

Naam	De schapen van Paramoudra		
KVK-nummer	10.2.g		
Relatienummer	10.2.g	Bankrekeningnummer	10.2.e, 10.2.g
Onze referentie	8853642BBR19-8797169	BIC	10.2.e, 10.2.g
Betreft	Beslissing graasdierpremie 2019		

Berekening bruto betaling

	Runderen	Schapen
Aantal aangevraagde dieren		289
Aantal niet subsidiabele dieren		7
Aantal in aanmerking genomen dieren		282
Aantal dierteldagen subsidiabele dieren		39.089
Aantal subsidiabele dieren op basis van dierteldagen		253,82
Aantal dieren voor graasdierpremie		253,82
Premiebedrag per dier		€ 23,00
Kortingspercentage vanwege budgetoverschrijding		9,85 %
Aantal dieren in mindering vanwege budgetoverschrijding		25
Aantal dieren voor graasdierpremie na correctie budgetoverschrijding		228,82
Brutobedrag graasdierpremie na correctie budgetoverschrijding		€ 5.262,93
Totaal brutobedrag graasdierpremie na correctie budgetoverschrijding	€ 5.262,93	

Kortingen

	Runderen	Schapen
Extra plafondkorting Gemeenschappelijk landbouwbeleid 1,4326 %		€ 46,75
Totaal kortingen		€ 46,75

Berekening netto te ontvangen/betalen

Brutobedrag	€ 5.262,93
Totaal kortingen	€ 46,75
Netto te ontvangen of te betalen	€ 5.216,18
Aan u te betalen	€ 5.216,18

**Rijksdienst voor
Ondernemend Nederland**

Datum
6 mei 2020

Onze referentie
8853642BBR19-8797169

Bepaling dierteldagen

In onderstaande tabel staan de dieren en de dierteldagen van de dieren die in aanmerking komen voor de graasdierpremie 2019.

Aantal dierteldagen	Aantal runderen	Aantal schapen
43		29
46		3
47		6
131		6
138		1
154		237

Schapen

In onderstaande tabel staan de schapen die door afwijkingen niet in aanmerking komen voor de graasdierpremie. Hiertussen staan ook de schapen met een afwijking, waarvan de dierteldagen niet meetellen voor de sanctieberekening. Bij deze schapen ziet u bij Aantal dierteldagen niet subsidiabel een waarde van 0.

ID-code schaap	Aantal dierteldagen niet subsidiabel	Toelichting
10.1.c	0	Van dit dier is de afvoer te laat gemeld. De melding is gedaan voordat hier door RVO.nl en/of de NVWA op is gewezen.
10.1.c	0	Van dit dier is de afvoer te laat gemeld. De melding is gedaan voordat hier door RVO.nl en/of de NVWA op is gewezen.
10.1.c	0	Van dit dier is de afvoer te laat gemeld. De melding is gedaan voordat hier door RVO.nl en/of de NVWA op is gewezen.
10.1.c	0	Van dit dier is de afvoer te laat gemeld. De melding is gedaan voordat hier door RVO.nl en/of de NVWA op is gewezen.
10.1.c	0	Van dit dier is de afvoer te laat gemeld. De melding is gedaan voordat hier door RVO.nl en/of de NVWA op is gewezen.
10.1.c	0	Van dit dier is de afvoer te laat gemeld. De melding is gedaan voordat hier door RVO.nl en/of de NVWA op is gewezen.
10.1.c	0	Van dit dier is de afvoer te laat gemeld. De melding is gedaan voordat hier door RVO.nl en/of de NVWA op is gewezen.



Rijksdienst voor Ondernemend
Nederland

> Retouradres Postbus 40225 8004 DE Zwolle

De schapen van Paramoudra
10.2.e, 10.2.g



**Rijksdienst voor
Ondernemend Nederland**

Mandemaat 3
Assen
Postbus 40225
8004 DE Zwolle
www.rvo.nl

T 088 042 42 42

Onze referentie
8576919

Bijlagen
1

KvK-nummer
10.2.g

Relatienummer
10.2.g

Datum 8 september 2017
Betreft Teruggave financiële discipline 2017

Geachte heer/mevrouw,

U heeft in 2016 een directe betaling vanuit het Gemeenschappelijk landbouwbeleid (GLB) ontvangen. De directe GLB-betalingen worden gekort om geld te reserveren voor een crisisfonds voor de landbouwsector (de financiële discipline). Dit geld is niet volledig besteed door het crisisfonds. Daarom ontvangt u een bedrag terug (de teruggave financiële discipline). In deze brief leest u wat dit voor u betekent.

Hoeveel krijgt u terug

U krijgt € 28,05 terug.

Heeft u een randvoorwaardenkorting opgelegd gekregen? Dan is deze korting ook toegepast op dit bedrag. In het overzicht in de bijlage ziet u hoe dit bedrag is berekend.

U krijgt dit bedrag terug omdat na afloop van het begrotingsjaar 2016 een bedrag over is gebleven en u meer dan € 2.000 aan directe betalingen vanuit het GLB heeft ontvangen.

Uitbetaling

Het toegezegde bedrag is inmiddels op uw rekening bijgeschreven of dit wordt binnenkort gedaan. Is het bijgeschreven bedrag lager dan het berekende bedrag in deze brief? Dan heeft er een verrekening plaatsgevonden met een openstaande vordering. Over de verrekening krijgt u apart bericht van ons.

Achtergrond financiële discipline

Het doel van het crisisfonds is om aanvullende steun beschikbaar te hebben voor de landbouwsector als er sprake is van ernstige crisissituaties die de landbouwproductie of -distributie treffen. De reserve wordt aangelegd door de directe betalingen vanuit het GLB te verlagen. Hiervoor stelt de Europese Commissie (EC) een korting vast op alle directe GLB-betalingen hoger dan € 2.000 per aanvrager. Deze korting geldt per aanvraagjaar en is voor het eerst toegepast op aanvragen in 2013.

**Rijksdienst voor
Ondernemend Nederland**

Datum
8 september 2017

Onze referentie
8576919

Aanvragen voor een directe betaling vanuit het GLB in 2015 zijn voor het overgrote deel betaald in de periode van 16 oktober 2015 tot en met 15 oktober 2016. Na afloop van deze periode heeft de EC gekeken welk bedrag van de reserve niet is gebruikt. Dit bedrag wordt terugbetaald aan de aanvragers, dit noemen we teruggave financiële discipline. Er is geen minimale teruggave, ook kleine bedragen worden uitbetaald.

Wijzigingen

Worden uw directe betalingen over 2016 aangepast door bijvoorbeeld een bezwaarschrift of andere reden? Dan ontvangt u opnieuw bericht over de hoogte van de teruggave van uw financiële discipline.

Bezwaar

Als u het niet eens bent met deze beslissing, kunt u binnen zes weken na verzending van deze brief digitaal of schriftelijk een bezwaarschrift indienen. De datum bovenaan deze brief is de verzenddatum.

Een digitaal bezwaarschrift kunt u indienen via mijn.rvo.nl/bezwaar. Als u schriftelijk bezwaar wilt maken, stuurt u het ondertekende bezwaarschrift naar de Rijksdienst voor Ondernemend Nederland, afdeling Juridische Zaken, postbus 40219, 8004 DE Zwolle.

Vermeld in uw bezwaarschrift in ieder geval onze referentie en de datum van de beslissing waartegen u bezwaar maakt. U vindt onze referentie in de rechter kantlijn van deze brief.

Meer informatie

Heeft u vragen, kijk dan op www.rvo.nl. Of neem telefonisch contact met ons op: 088 – 042 42 42 (lokaal tarief).

Met vriendelijke groet,

De Minister van Economische Zaken,
namens deze:

10.2.e

Teammanager Regelingsoverstijgende Controles Rijksdienst voor Ondernemend Nederland

Deze brief is met zorg gemaakt, maar heeft geen handtekening in de ondertekening omdat de brief automatisch is verwerkt.

Bijlage:

- Overzicht Teruggave financiële discipline



Rijksdienst voor Ondernemend
Nederland

**Rijksdienst voor
Ondernemend Nederland**

Mandemaat 3
Assen
Postbus 40225
8004 DE Zwolle
www.rvo.nl

T 088 042 42 42

Datum
8 september 2017

Overzicht

Teruggave financiële discipline

Naam	De schapen van Paramoudra
KvK-nummer	10.2.g
Relatienummer	10.2.g
Onze referentie	8576919

Berekening teruggave financiële discipline

	Bedrag	
Totaal directe betaling GLB 2016	€	4.046,47
Drempelbedrag	- €	2.000,00
Subtotaal	€	2.046,47
Percentage teruggave 1,370490 %	€	28,05
Uw toegekende netto Teruggave financiële discipline	€	28,05
Aan u te betalen	€	28,05





Rijksdienst voor Ondernemend
Nederland

> Retouradres Postbus 40225 8004 DE Zwolle

De schapen van Paramoudra
10.2.e, 10.2.g



Datum 25 september 2019
Betreft Teruggave financiële discipline 2019

**Rijksdienst voor
Ondernemend Nederland**

Mandemaat 3
Assen

Postbus 40225
8004 DE Zwolle
www.rvo.nl

T 088 042 42 42

Onze referentie
8763849

KVK-nummer
10.2.g

Relatienummer
10.2.g

Bijlagen
1

Geachte heer/mevrouw,

U heeft in 2018 een directe betaling uit het Gemeenschappelijk landbouwbeleid (GLB) ontvangen. Daarvan is een bedrag ingehouden voor een Europees crisisfonds (de financiële discipline). Dit geld is niet helemaal gebruikt, daarom krijgt u nu een deel terug. In deze brief leest u hoeveel geld u terug krijgt en wat dit voor u betekent.

Wat krijgt u terug?

U krijgt € 23,17 terug. Het geld staat al op uw rekening of wordt binnenkort bijgeschreven. Een eventuele randvoorwaardenkorting hebben wij al in dit bedrag verwerkt. In de bijlage ziet u hoe het bedrag is berekend.

Is het bedrag dat u heeft gekregen lager dan het genoemde bedrag? Dan is de uitbetaling verrekend met een openstaande factuur. Over de verrekening krijgt u apart bericht.

Waarom u dit bedrag krijgt

U krijgt geld terug omdat er na het begrotingsjaar 2018 een bedrag is overgebleven. Dit bedrag verdelen wij nu onder alle aanvragers die meer dan € 2.000 aan directe betalingen uit het GLB hebben ontvangen.

Meer informatie over de financiële discipline vindt u op www.rvo.nl op de pagina Kortingen voor alle aanvragers van de GLB-subsidies.

Wat als de directe betalingen over 2018 worden aangepast?

Het kan zijn dat uw directe betalingen achteraf worden aangepast. Dit kan bijvoorbeeld komen door een beslissing op een bezwaar of als er een verandering in een randvoorwaardenkorting komt. Bij wijzigingen in directe betalingen krijgt u apart bericht.

**Rijksdienst voor
Ondernemend Nederland**

Datum
25 september 2019

Onze referentie
8763849

Bezwaar

Als u het niet eens bent met deze beslissing, dan kunt u binnen zes weken na verzending van deze brief digitaal of schriftelijk een bezwaarschrift indienen. De datum bovenaan deze brief is de verzenddatum.

Een digitaal bezwaarschrift kunt u indienen via mijn.rvo.nl/bezwaar. Als u schriftelijk bezwaar wilt maken, stuurt u het ondertekende bezwaarschrift naar de Rijksdienst voor Ondernemend Nederland, afdeling Juridische Zaken, postbus 40219, 8004 DE Zwolle.

Vermeld in uw bezwaarschrift in ieder geval onze referentie en de datum van de beslissing waartegen u bezwaar maakt. U vindt onze referentie in de rechter kantlijn van deze brief.

Meer informatie

Heeft u vragen, kijk dan op www.rvo.nl. Of neem telefonisch contact met ons op: 088 – 042 42 42 (lokaal tarief).

Met vriendelijke groet,

De Minister van Landbouw, Natuur en Voedselkwaliteit,
namens deze:

10.2.e

Teammanager Regelingsoverstijgende Controles Rijksdienst voor Ondernemend Nederland

Dit bericht is automatisch gegenereerd en bevat daarom geen handtekening.

Bijlage:

- Overzicht Teruggave financiële discipline



Rijksdienst voor Ondernemend
Nederland

Rijksdienst voor
Ondernemend Nederland

Mandemaat 3
Assen

Postbus 40225
8004 DE Zwolle
www.rvo.nl

T 088 042 42 42

Datum
25 september 2019

Overzicht

Teruggave financiële discipline

Naam	De schapen van Paramoudra
KVK-nummer	10.2.g
Relatienummer	10.2.g
Onze referentie	8763849

Berekening teruggave financiële discipline

	Bedrag	
Totaal directe betaling GLB 2018	€	3.559,53
Drempelbedrag	- €	2.000,00
Subtotaal	€	1.559,53
Percentage teruggave 1,485668 %	€	23,17
Aan u te betalen	€	23,17





Rijksdienst voor Ondernemend
Nederland

> Retouradres Postbus 40225 8004 DE Zwolle

De schapen van Paramoudra
10.2.e, 10.2.g



**Rijksdienst voor
Ondernemend Nederland**

Mandemaat 3
Assen

Postbus 40225
8004 DE Zwolle
www.rvo.nl

T 088 042 42 42

Onze referentie
8853642FD19

KVK-nummer
10.2.g

Relatienummer
10.2.g

Bijlagen
1

Datum 21 september 2020
Betreft Teruggave financiële discipline 2020

Geachte heer/mevrouw,

U heeft in 2019 een directe betaling uit het Gemeenschappelijk landbouwbeleid (GLB) ontvangen. Daarvan is een bedrag ingehouden voor een Europees crisisfonds (de financiële discipline). Dit geld is niet helemaal gebruikt, daarom krijgt u nu een deel terug. In deze brief leest u hoeveel geld u terugkrijgt en wat dit voor u betekent.

Wat krijgt u terug?

U krijgt € 46,76 terug. Het geld staat al op uw rekening of wordt binnenkort bijgeschreven. Een eventuele randvoorwaardenkorting hebben wij al in dit bedrag verwerkt. In de bijlage ziet u hoe het bedrag is berekend.

Is het bedrag dat u heeft gekregen lager dan het genoemde bedrag? Dan is de uitbetaling verrekend met een openstaande factuur. Over de verrekening krijgt u apart bericht.

Waarom u dit bedrag krijgt

U krijgt geld terug omdat er na het begrotingsjaar 2019 een bedrag is overgebleven. Dit bedrag verdelen wij nu onder alle aanvragers die meer dan € 2.000 aan directe betalingen uit het GLB hebben ontvangen.

Meer informatie over de financiële discipline vindt u op www.rvo.nl op de pagina Kortingen voor alle aanvragers van de GLB-subsidies.

Wat als de directe betalingen over 2019 worden aangepast?

Het kan zijn dat uw directe betalingen achteraf worden aangepast. Dit kan bijvoorbeeld komen door een beslissing op een bezwaar of als er een verandering in een randvoorwaardenkorting komt. Bij wijzigingen in directe betalingen krijgt u apart bericht.

**Rijksdienst voor
Ondernemend Nederland**

Datum
21 september 2020

Onze referentie
8853642FD19

Bezwaar

Als u het niet eens bent met deze beslissing, dan kunt u binnen zes weken na verzending van deze brief digitaal of schriftelijk een bezwaarschrift indienen. De datum bovenaan deze brief is de verzenddatum.

Een digitaal bezwaarschrift kunt u indienen via mijn.rvo.nl/bezwaar. Kijk onder Digitaal bezwaar indienen en kies voor eBezwaar. Als u schriftelijk bezwaar wilt maken, stuurt u het ondertekende bezwaarschrift naar de Rijksdienst voor Ondernemend Nederland, afdeling Juridische Zaken, postbus 40219, 8004 DE Zwolle.

Vermeld in uw bezwaarschrift in ieder geval onze referentie en de datum van de beslissing waartegen u bezwaar maakt. U vindt onze referentie in de rechter kantlijn van deze brief.

Meer informatie

Heeft u vragen, kijk dan op www.rvo.nl. Of neem telefonisch contact met ons op: 088 – 042 42 42 (lokaal tarief).

Met vriendelijke groet,

De Minister van Landbouw, Natuur en Voedselkwaliteit,
namens deze:

10.2.e

Teammanager Regelingsoverstijgende Controles Rijksdienst voor Ondernemend Nederland

Dit bericht is automatisch gegenereerd en bevat daarom geen handtekening.

Bijlage:

- Overzicht Teruggave financiële discipline

*Wist u dat u deze brief ook in uw Berichtenbox voor bedrijven kunt ontvangen?
Meer weten? Ga naar ondernemersplein.nl en zoek op Berichtenbox.*



Rijksdienst voor Ondernemend
Nederland

**Rijksdienst voor
Ondernemend Nederland**

Mandemaat 3
Assen

Postbus 40225
8004 DE Zwolle
www.rvo.nl

T 088 042 42 42

Datum
21 september 2020

Overzicht

Teruggave financiële discipline

Naam	De schapen van Paramoudra
KVK-nummer	10.2.g
Relatienummer	10.2.g
Onze referentie	8853642

Berekening teruggave financiële discipline

	Bedrag	
Totaal directe betaling GLB 2019	€	5.262,93
Drempelbedrag	- €	2.000,00
Subtotaal	€	3.262,93
Percentage teruggave 1,433136 %	€	46,76
Aan u te betalen	€	46,76





Rijksdienst voor Ondernemend
Nederland

> Retouradres Postbus 40225 8004 DE ZWOLLE

De schapen van Paramoudra
10.2.e, 10.2.g

**Rijksdienst voor
Ondernemend Nederland**

Mandemaat 3
Assen

Postbus 40225
8004 DE Zwolle
www.rvo.nl

T 088 042 42 42

Onze referentie
8691555

KVK-nummer
10.2.g

Relatienummer
10.2.g

Datum 20 januari 2020

Betreft Vervallen van (een deel van) uw betalingsrechten

Geachte heer/mevrouw,

U heeft vanuit het Gemeenschappelijk landbouwbeleid (GLB) betalingsrechten aangevraagd en toegekend gekregen. Deze betalingsrechten, of een deel hiervan, zijn in 2018 niet uitbetaald en/of benut. In 2019 is er voor (een deel van) deze betalingsrechten geen uitbetaling aangevraagd. Of dit is wel aangevraagd, maar de betalingsrechten zijn niet benut. Betalingsrechten die 2 jaar achter elkaar niet zijn benut of niet zijn uitbetaald, vervallen.

Om een van deze redenen zijn (een deel van) uw betalingsrechten vervallen. In deze brief leest u wat dit voor u betekent. Heeft u (een deel van) de vervallen betalingsrechten overgedragen? Dan leest u wat het vervallen van de betalingsrechten voor die partij(en) betekent.

Wat betekent dit voor u?

Uw betalingsrechten (of een deel hiervan) zijn vanaf 11 juni 2019 vervallen. Vervallen betalingsrechten gaan naar de Nationale reserve. Vanaf het aanvraagjaar 2020 kunnen deze vervallen betalingsrechten niet meer uitbetaald, verkocht of verhuurd worden.

Welke betalingsrechten?

In de tabel hieronder ziet u welke betalingsrechten zijn vervallen.

Vervallen betalingsrechten

Rechtsnummer	Rechtsnummer	Rechtsnummer	Rechtsnummer
1.798.099	1.798.096	1.798.098	1.798.097
1.798.095			

Wilt u weten welke betalingsrechten u nu nog in eigendom en/of gebruik heeft? Deze ziet u op mijn.rvo.nl in Mijn dossier bij Registraties Betalingsrechten. Zet hiervoor de peildatum op een datum dat u eigenaar of gebruiker bent van de betalingsrechten.

**Rijksdienst voor
Ondernemend Nederland**

Datum
20 januari 2020

Onze referentie
8691555

Vervallen betalingsrechten overgedragen na vervaldatum

Heeft u (een deel van) de vervallen betalingsrechten overgedragen na de vervaldatum? Dan krijgt de partij aan wie u de betalingsrechten heeft overgedragen, ook bericht van ons over de vervallen betalingsrechten. Heeft deze partij voor deze betalingsrechten na de vervaldatum uitbetaling aangevraagd? Dan wijzen we de aanvraag voor uitbetaling van de vervallen betalingsrechten af.

Bezwaar

Als u het niet eens bent met deze beslissing, kunt u binnen zes weken na verzending van deze brief digitaal of schriftelijk een bezwaarschrift indienen. De datum bovenaan deze brief is de verzenddatum. Een digitaal bezwaarschrift kunt u indienen via mijn.rvo.nl/bezwaar. Kijk onder Digitaal bezwaar indienen en kies voor eBezwaar.

Als u schriftelijk bezwaar wilt maken, stuurt u het ondertekende bezwaarschrift naar de Rijksdienst voor Ondernemend Nederland, afdeling Juridische Zaken, postbus 40219, 8004 DE Zwolle.

Vermeld in uw bezwaarschrift in ieder geval onze referentie en de datum van de beslissing waartegen u bezwaar maakt. U vindt onze referentie in de rechter kantlijn van deze brief.

Meer informatie

Heeft u vragen, kijk dan op www.rvo.nl. Of neem telefonisch contact met ons op: 088 042 42 42 (lokaal tarief).

Met vriendelijke groet,

De Minister van Landbouw, Natuur en Voedselkwaliteit,
namens deze:

10.2.e

Teammanager Subsidies Rijksdienst voor Ondernemend Nederland

Dit bericht is automatisch gegenereerd en bevat daarom geen handtekening.

*Wist u dat u deze brief ook in uw Berichtenbox voor bedrijven kunt ontvangen?
Meer weten? Ga naar www.ondernemersplein.nl en zoek op Berichtenbox.*



Ontvangstbevestiging

Aanvullende gegevens landbouwbedrijven: Meststoffen en dieren 2018

Het door u ingevulde formulier **Aanvullende gegevens landbouwbedrijven 2018** is door Rijksdienst voor Ondernemend Nederland ontvangen op 31-01-2019 09:20:21.

De melding is geregistreerd met de volgende gegevens:

Relatienummer	10.2.g
KvK-nummer	10.2.g
Naam	De schapen van Paramoudra
Adres	10.2.e, 10.2.g
Kenmerk	mag_832_417972828_1548922762835
Formulier ingevuld als	Landbouwer

U heeft alle vragen met "Nee" beantwoord.

Heeft u nog vragen, dan kunt u ons bellen op: 088 042 42 42 (lokaal tarief)



Rijksdienst voor Ondernemend
Nederland

Ontvangstbevestiging

Aanvullende gegevens landbouwer

.....
 Formulienummer 8130023339050
 Ontvangstdatum 30-1-2020
 Ontvangsttijd 17:29

Rijksdienst voor Ondernemend
Nederland

Postbus 40225
 8004 DE Zwolle
 mijn.rvo.nl

088 042 42 42 (lokaal tarief)

Formuliergegevens

Relatiegegevens

Relatienummer 10.2.g
 KVK-nummer 10.2.g
 Naam De schapen van Paramoudra
 Adres 10.2.e, 10.2.g

Basisgegevens

Had u op 31 december 2019 een eindvoorraad meststoffen (inclusief eindvoorraad kunstmest)? Nee
 Heeft u in 2019 overige meststoffen (bijvoorbeeld kunstmest) aan- of afgevoerd? Geen aanvoer en afvoer
 Heeft u in 2019 andere dieren gehouden dan kippen, kalkoenen, eenden, parelhoenders, varkens, schapen, geiten of runderen? Nee