







18











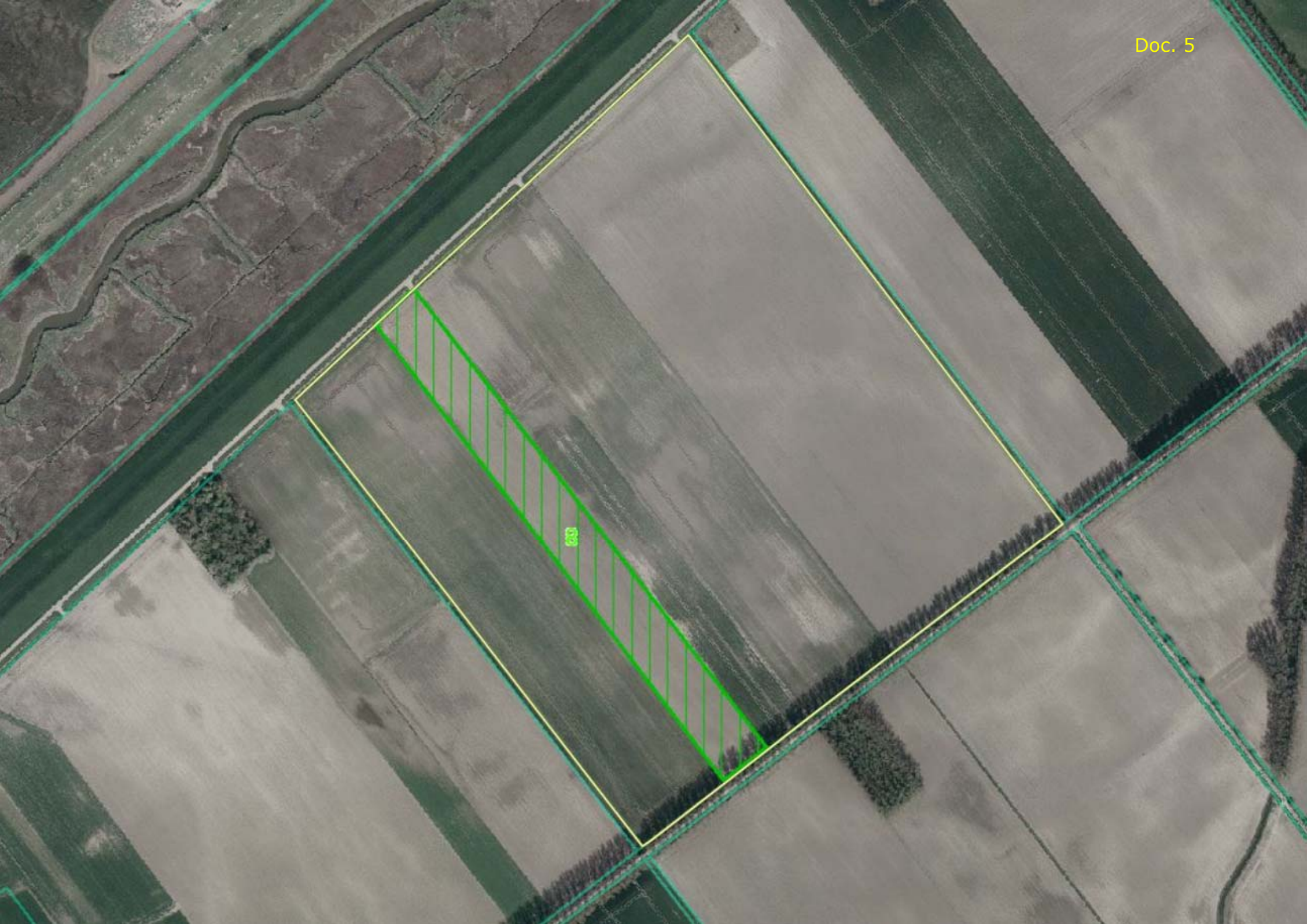









10

| Gegevens Kadastrale percelen Hulst X 200 en Hulst X 202 van Gecombineerde Opgave 2012 |  |            |                                       |                      |                   |                                    |                             |          |             |           |
|---|--|------------|---------------------------------------|----------------------|-------------------|------------------------------------|-----------------------------|----------|-------------|-----------|
| Hulst X 200   |  |            |                                       |                      |                   |                                    |                             |          |             |           |
|   |  |            |                                       |                      |                   |                                    |                             |          |             |           |
| Relatienummer   | Aanvraagnummer                           | Volgnummer | Gewasomschrijving                     | Gebruiksomschrijving | Oppervlakte in ha | Naam                               | Straat                      | Postcode | Plaats      | Land      |
| 10.2.g  | 10.2.g                                   | 5          | Tijdelijk grasland                    | Reguliere pacht      | 2,07              | Landbouwbedrijf J. van den Branden | Hertog Prosperstraat Kie 23 | 9130     | Kieldrecht  | Belgie    |
| 10.2.g  | 10.2.g                                   | 21         | Snijmais                              | Reguliere pacht      | 2,95              | Landbouwbedrijf J. van den Branden | Hertog Prosperstraat Kie 23 | 9130     | Kieldrecht  | Belgie    |
| 10.2.g  | 10.2.g                                   | 18         | Korrelmais                            | Reguliere pacht      | 11,79             | 10.2.e                             | Turfbanken 4                | 9130     | Verrebroek  | Belgie    |
| 10.2.g  | 10.2.g                                   | 9          | Korrelmais                            | Reguliere pacht      | 1,64              | 10.2.e                             | Zorgdijk 9                  | 4568 PN  | Nieuw Namen | Nederland |
| Hulst X 202   |  |            |                                       |                      |                   |                                    |                             |          |             |           |
| 10.2.g  | 10.2.g                                   | 8          | Wintertarwe                           | Reguliere pacht      | 2,69              | 10.2.e                             | Belgische Dreef 4           | 9130     | Kieldrecht  | Belgie    |
| 10.2.g  | 10.2.g                                   | 10         | Wintertarwe                           | Reguliere pacht      | 1,95              | 10.2.e                             | Muggenhoek 7                | B-9130   | Kieldrecht  | Belgie    |
| 10.2.g  | 10.2.g                                   | 1          | Korrelmais                            | Reguliere pacht      | 0,74              | 10.2.e                             | Belgische Dreef 5           | 9130     | Kieldrecht  | Belgie    |
| 10.2.g  | 10.2.g                                   | 1          | Wintertarwe                           | Reguliere pacht      | 4,14              | 10.2.e                             | Petrusstraat 5              | B-9130   | Kieldrecht  | Belgie    |
| 10.2.g  | 10.2.g                                   | 4          | Korrelmais                            | Reguliere pacht      | 7,1               | 10.2.e                             | Petrusstraat 5              | B-9130   | Kieldrecht  | Belgie    |
| Let op!   |  |            |                                       |                      |                   |                                    |                             |          |             |           |
| Relatie 10.2.g  | is per 1-1-2015 overgedragen naar 10.2.g |            | op zelfde adres en op naam van 10.2.e |                      |                   |                                    |                             |          |             |           |
| Relatie 10.2.g  | is per 1-1-2015 overgedragen naar 10.2.g |            | op zelfde adres en op naam van 10.2.e |                      |                   |                                    |                             |          |             |           |
| Relatie 10.2.g  | is per 27-2-2015 opgeheven               |            |                                       |                      |                   |                                    |                             |          |             |           |