

Kadastrale percelen Loppersum

F1460, 1461 en 1463

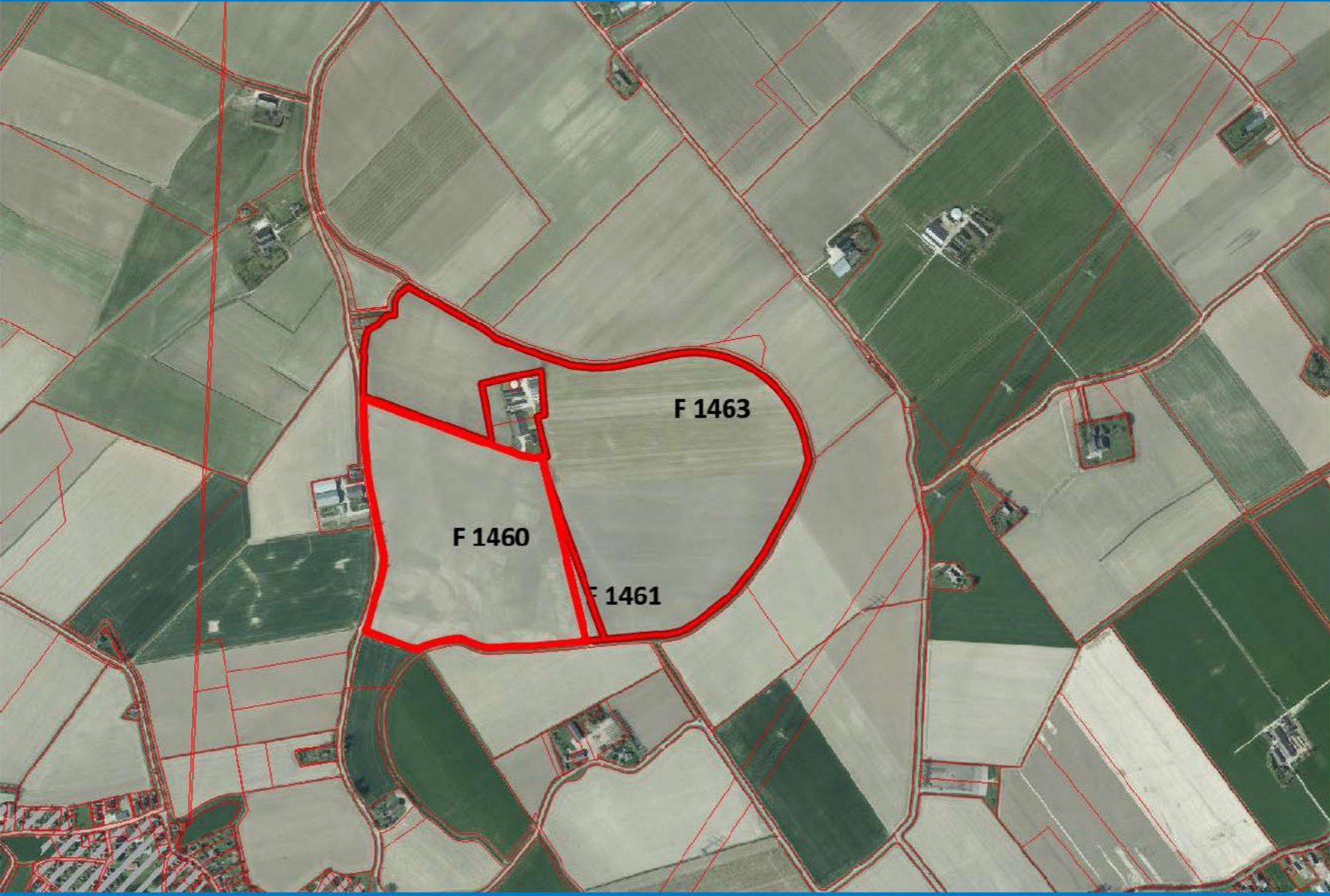

Legenda

-  Kadastrale percelen
-  Kadastrale zeef



Auteur:
Datum: 19-12-2019
Schaal (A4): 1:12.699

Vertrouwelijk
EZ - Aan de kaart kunnen geen rechten ontleend worden. Gegeneerd uit de RAAK Viewer.
© GIS Competence Center - Ministerie van EZ

Kadastrale percelen Loppersum

F13 en F14



Legenda

-  Kadastrale percelen
-  Kadastrale zeef



Auteur:
Datum: 19-12-2019
Schaal (A4): 1:3.175
Vertrouwelijk
EZ - Aan de kaart kunnen geen rechten ontleend worden. Gegeneerd uit de RAAK Viewer.
© GIS Competence Center - Ministerie van EZ

Gebruikers Kadastrale percelen Loppersum F13, F14, F1460, 1461, 1463

Doc. 3

Naam	Straat	Huisnr	Toev.	Postcode	Plaats
Bos Landbouw V.O.F.	10.2.e		10.2.e	10.2.e	10.2.e

Jaar	Relatienummer	Aanvraagnr	Volgnr	Gewascode	Omschrijving	Gebruik Omschrijving	Oppervlakte	Kadastraal
2019	10.2.g	8817260	65	2015	Aardappelen, poot NAK	7 Overige Exploitatievormen (mondelinge overeenkomst of ggv)	20,29	F 1460 en lichtelijk F1461
2018	10.2.g	8713891	57	2015	Aardappelen, poot NAK	7 Overige Exploitatievormen (mondelinge overeenkomst of ggv)	8,29	F 1463
2018	10.2.g	8713891	58	2015	Aardappelen, poot NAK	7 Overige Exploitatievormen (mondelinge overeenkomst of ggv)	7,44	F 13 F 14
2017	10.2.g	8606559	46	2015	Aardappelen, poot NAK	7 Overige Exploitatievormen (mondelinge overeenkomst of ggv)	5,03	F 1463
2017	10.2.g	8606559	44	2014	Aardappelen, consumptie	7 Overige Exploitatievormen (mondelinge overeenkomst of ggv)	2,04	F 1463
2017	10.2.g	8606559	45	2015	Aardappelen, poot NAK	7 Overige Exploitatievormen (mondelinge overeenkomst of ggv)	8,01	F 1463
2016	10.2.g	8511961	38	2015	Aardappelen, consumptie	7 Overige Exploitatievormen (mondelinge overeenkomst of ggv)	14,61	F 1463 en lichtelijk F1461
2015	10.2.g	8451001	28	2015	Aardappelen, consumptie	62 Eenmalige pacht	20,29	F 1460 en lichtelijk F1461

Het kadastrale perceel F 13 raakt lichtelijk het gewasperceel, is eigenlijk een soort van kavelpad. Op kadastrale kaart zie je bomenrij die bij gewasperceel erin staat

Het kadastrale perceel F 1461 is klein taartpuntje (zie PDF kadastraal) en deze raakt lichtelijk bepaalde gewaspercelen, zie opmerkingen onder kop kadastraa

An aerial photograph of a rural landscape. A large, irregularly shaped area is outlined with a thick blue line. The number '28' is printed in a light blue, sans-serif font in the center of this outlined area. The landscape consists of various fields, some green and some brown, and a few small buildings or structures are visible along the edges of the outlined area.

28

38

An aerial photograph of a rural landscape with various agricultural fields. A blue polygon is drawn over a central field, indicating a specific area of interest. The number '38' is printed in green within this polygon. The surrounding fields are in different shades of brown and tan, suggesting different crops or land uses. Some field boundaries are marked with thin white lines.



58

An aerial photograph of a rural landscape. A large, irregularly shaped plot of land is outlined with a thick red line. The plot is filled with a light gray, textured pattern. In the center of the plot, the number '58' is written in a bright green, slightly glowing font. The plot is bordered by various fields and a road. To the left is a dark green field. To the right is a light brown field. At the bottom of the plot, there is a small building with a dark roof and some trees. A road runs along the bottom edge of the plot.





Gebruikers Kadastrale percelen Loppersum F1460, 1461, 1463

Doc. 10

Naam	Straat	Huisnr	Toev.	Postcode	Plaats
Mts van Regteren Thesinge	10.2.e			10.2.e	10.2.e

Jaar	Relatienummer	Aanvraagnr	Volgnr	Gewascode	Omschrijving	Gebruikcode	Omschrijving	Oppervlakte (ha)	Kadastraal
2019	10.2.g	8819608	15	259	Snijmais	7	Overige Exploitatievormen (mondelinge overeenkomst of ggV)	13,99	F 1463 en lichtelijk F1461
2018	10.2.g	8742129	15	259	Snijmais	1	Eigendom	14,61	F 1463 en lichtelijk F1461

Het kadastrale perceel F 1461 is klein taartpuntje (zie PDF kadastraal) en deze raakt lichtelijk bepaalde gewaspercelen, zie opmerkingen onder kop kadastraal

Let op!
De jaren 2015 t/m 2018 zijn al in een gegevenslevering (ingetrokken wob-verzoek) geleverd met GDI-opgaven aangezien maat bevoegde maat is van maatschap en hoeven dus niet meer openbaar gemaakt te worden. Zitten dus geen bijlagen van bij.
Wel de verstuurde GDI's bijgevoegd als extra informatie!

15

An aerial photograph of a rural landscape with various agricultural fields. A red line is drawn on the map, forming a polygon that encloses a specific area. The number '15' is printed in a light blue font in the center of this red-outlined area. The fields are in different shades of brown and tan, indicating different crops or stages of growth. Some straight lines, likely roads or property boundaries, are visible across the landscape.

15

An aerial photograph of a rural landscape with various agricultural fields. A red polygon is drawn on the map, enclosing a specific area. The number '15' is printed in a light blue font within this red-outlined area. The fields are mostly light brown and tan, with some green areas visible in the corners. A road or path runs along the bottom edge of the red polygon.

Gebruikers Kadastrale percelen Loppersum F13, F14, F1460, 1461, 1463

Doc. 13

Naam	Straat	Huisnr	Toev.	Postcode	Plaats
Mts Bentema	10.2.e			10.2.e	10.2.e

Jaar	Relatienummer	Aanvraagnr	Volgnr	Gewascode	Omschrijving	Gebruikscode	Omschrijving	Oppervlakte (ha)	Kadastraal
2019	10.2.g	8818075	65	2785	Winterpeen, productie	62	Eenmalige pachte	7,44	F 13 F 14
2018	10.2.g	8712341	59	2785	Winterpeen, productie	63	Teelpacht	7,54	F 1463

Het kadastrale perceel F 13 raakt lichtelijk het gewasperceel, is eigenlijk een soort van kavelpad. Op kadastrale kaart zie je bomenrij die bij gewasperceel erin staat
Het kadastrale perceel F 1461 is klein taartpuntje (zie PDF kadastraal) en deze raakt lichtelijk bepaalde gewaspercelen, zie opmerkingen onder kop kadastraal

Let op!
De jaren 2015 t/m 2018 zijn al in een gegevenslevering (ingetrokken wob-verzoek) geleverd met GDI-opgaven aangezien maat bevoegde maat is van maatschap en hoeven dus niet meer openbaar gemaakt te worden. Zitten dus geen bijlagen van bij.
Wel de verstuurde GDI's bijgevoegd als extra informatie!



59

An aerial photograph of a rural landscape. A large, irregularly shaped plot of land is outlined in red. The number '59' is printed in green in the center of this red-outlined plot. The plot is surrounded by other fields and a road. To the left of the plot, there is a small cluster of buildings and a road. The overall scene is a typical rural landscape with fields and roads.

65

An aerial photograph of a rural landscape. A large, irregularly shaped parcel of land is outlined with a yellow border. The parcel is primarily light brown/tan, suggesting bare earth or dry vegetation. In the center of this parcel, the number '65' is printed in a bright green color. To the left of the parcel is a dark green field. To the right is another light brown area. At the bottom of the parcel, there is a cluster of buildings, including a large white structure and several smaller buildings, surrounded by trees and a road. A road also runs along the top edge of the parcel.

Gebruikers Kadastrale percelen Loppersum F1460, 1461, 1463

Naam	Straat	Huisnr	Toev.	Postcode	Plaats
Maatschap B.P. Bennema en R.J. Bennema	10.2.e		10.2.e	10.2.e	

Jaar	Relatienummer	Aanvraagnr	Volgnr	Gewascode	Omschrijving	Gebruik Omschrijving	Oppervlak Kadastraal
2019	10.2.g	8817811	122	2785	Winterpeen, productie	7 Overige Exploitatievormen (mondelinge overeenkomst of ggv)	8,28 F 1463
2018	10.2.g	8728571	110	2785	Winterpeen, productie	7 Overige Exploitatievormen (mondelinge overeenkomst of ggv)	7,54 F 1463

Het kadastrale perceel F 1461 is klein taartpuntje (zie PDF kadastraal) en deze raakt lichtelijk bepaalde gewaspercelen, zie opmerkingen onder kop kadastraal

Let op!
De jaren 2015 t/m 2018 zijn al in een gegevenslevering (ingetrokken wob-verzoek) geleverd met GDI-opgaven aangezien maat bevoegde maat is van maatschap en hoeven dus niet meer openbaar gemaakt te worden. Zitten dus geen bijlagen van bij.
Wel de verstuurde GDI's bijgevoegd als extra informatie!

110

An aerial photograph showing a large, irregularly shaped land parcel outlined in red. The parcel is divided into two main sections by a horizontal red line. The upper section is smaller and has a wavy, irregular top boundary. The lower section is larger and more rectangular. The number '110' is printed in red in the center of the upper section. To the left of the parcel, there is a small cluster of buildings and a road. The surrounding area consists of various shades of brown and tan, indicating different types of land or vegetation.



122

An aerial photograph of a rural landscape. A large, irregularly shaped plot of land is outlined in red. The number '122' is printed in green in the center of this plot. The surrounding area includes various fields, some of which are green, and several small buildings or structures. A road or path runs along the left side of the plot. The overall scene is a mix of agricultural and built-up areas.

Gebruikers Kadastrale percelen Loppersum F1460, 1461, 1463

Naam	Straat	Huisnr	Toev.	Postcode	Plaats
van Regteren Vastgoed	10.2.e		10.2.e	10.2.e	10.2.e

Jaar	Relatienummer	Aanvraagnr	Volgnr	Gewascode	Omschrijving	Gebruikscde	Omschrijving
2019	10.2.g	8863557	11	259	Snijmais	2	Reguliere pacht

Doc. 19

Oppervlakte (ha)	Kadastraal
15,69	F 1463

Het kadastrale perceel F 1461 is klein taartpuntje (zie PDF kadastraal) en deze raakt lichtelijk bepaalde gewaspercelen, zie opmerkingen onder kop kadastraal

Let op!
De jaren 2015 t/m 2018 zijn al in een gegevenslevering (ingetrokken wob-verzoek) geleverd met GDI-opgaven aangezien maat bevoegde maat is van maatschap en hoeven dus niet meer openbaar gemaakt te worden. Zitten dus geen bijlagen van bij.
Wel de verstuurde GDI's bijgevoegd als extra informatie!

