Landbouwtelling

Langeveenseweg 129

7678VJ GEESTEREN OV

Landbouwtellinggegevens: 1993

RUNDVEE

fokjongvee jonger dan 1 jaar vrouwelijk	3	stuks
melk- en kalfkoeien	30	stuks
jongvee vleesproductie jonger dan 1 jaar mannelijk	8	stuks
jongvee vleesproductie 1 tot 2 jaar mannelijk	10	stuks
totaal rundvee	51	stuks

VARKENS

vleesvarkens tot 50 kg	575	stuks
vleesvarkens 50 kg of meer	100	stuks
totaal varkens	675	stuks

OVERZICHT GEWASPERCELEN

snijmais	550	are
blijvend grasland	600	are

Landbouwtellinggegevens: 1994

RUNDVEE

fokjongvee 1 tot 2 jaar vrouwelijk	3	stuks
melk- en kalfkoeien	27	stuks
jongvee vleesproductie jonger dan 1 jaar mannelijk	11	stuks
totaal rundvee	41	stuks

VARKENS

vleesvarkens 50 kg of meer	570	stuks
totaal varkens	570	stuks

Landbouwtellinggegevens: 1995

RUNDVEE

melk- en kalfkoeien	30	stuks
jongvee vleesproductie 1 tot 2 jaar mannelijk	25	stuks
totaal rundvee	55	stuks

VARKENS

vleesvarkens tot 50 kg	300	stuks
vleesvarkens 50 kg of meer	325	stuks
totaal varkens	625	stuks

OVERZICHT GEWASPERCELEN

snijmais	800	are
blijvend grasland	650	are

Landbouwtellinggegevens: 1996

RUNDVEE

melk- en kalfkoeien	36	stuks
jongvee vleesproductie jonger dan 1 jaar mannelijk	3	stuks
jongvee vleesproductie 1 tot 2 jaar mannelijk	9	stuks
totaal rundvee	48	stuks
TOTAAL RUNDVEE	48	STUKS

VARKENS

vleesvarkens tot 50 kg	400	stuks
vleesvarkens 50 kg of meer	225	stuks
totaal varkens	625	stuks

OVERZICHT GEWASPERCELEN

snijmais	830	are
blijvend grasland	600	are

Landbouwtellinggegevens: 1997

RUNDVEE

fokjongvee jonger dan 1 jaar vrouwelijk	1	stuks
melk- en kalfkoeien	35	stuks
jongvee vleesproductie 1 tot 2 jaar mannelijk	28	stuks

VARKENS

vleesvarkens tot 50 kg	530	stuks
vleesvarkens 50 kg of meer	145	stuks

OVERZICHT GEWASPERCELEN

snijmais	829	are
blijvend grasland	630	are

Landbouwtellinggegevens: 1998

RUNDVEE

fokjongvee jonger dan 1 jaar vrouwelijk	5	stuks
fokjongvee 1 tot 2 jaar vrouwelijk	1	stuks
melk- en kalfkoeien	35	stuks
jongvee vleesproductie 1 tot 2 jaar mannelijk	12	stuks
totaal rundvee	53	stuks

VARKENS

vleesvarkens tot 50 kg	300	stuks
vleesvarkens 50 kg of meer	312	stuks
totaal varkens	612	stuks

OVERZICHT GEWASPERCELEN

snijmais	829	are
blijvend grasland	630	are

Landbouwtellinggegevens: 1999

RUNDVEE

fokjongvee jonger dan 1 jaar vrouwelijk	8	stuks
fokjongvee 1 tot 2 jaar vrouwelijk	5	stuks
melk- en kalfkoeien	31	stuks
jongvee vleesproductie jonger dan 1 jaar mannelijk	1	stuks
jongvee vleesproductie 1 tot 2 jaar mannelijk	4	stuks
totaal rundvee	49	stuks

VARKENS

vleesvarkens 50 kg of meer	570	stuks
totaal varkens	570	stuks

OVERZICHT GEWASPERCELEN

snijmais	849	are
blijvend grasland	971	are

Landbouwtellinggegevens: 2000

RUNDVEE

fokjongvee jonger dan 1 jaar vrouwelijk	9	stuks
fokjongvee 1 tot 2 jaar vrouwelijk	8	stuks
fokjongvee 1 tot 2 jaar mannelijk	1	stuks
melk- en kalfkoeien	31	stuks
totaal rundvee	49	stuks

VARKENS

vleesvarkens tot 50 kg	200	stuks
vleesvarkens 50 kg of meer	400	stuks
totaal varkens	600	stuks

OVERZICHT GEWASPERCELEN

snijmais	850	are

Landbouwtellinggegevens: 2001

RUNDVEE

fokjongvee 1 tot 2 jaar vrouwelijk	9	stuks
melk- en kalfkoeien	40	stuks
stieren voor de fokkerij, 2 jaar of ouder	1	stuks
jongvee vleesproductie jonger dan 1 jaar mannelijk	20	stuks
totaal rundvee	70	stuks

VARKENS

vleesvarkens tot 50 kg	300	stuks
vleesvarkens 50 kg of meer	335	stuks
totaal varkens	635	stuks

OVERZICHT GEWASPERCELEN

snijmais	850	are

Landbouwtellinggegevens: 2002

RUNDVEE

fokjongvee 1 tot 2 jaar vrouwelijk	2	stuks
fokjongvee 1 tot 2 jaar mannelijk	2	stuks
melk- en kalfkoeien	42	stuks
totaal rundvee	46	stuks

VARKENS

vleesvarkens 50 kg of meer	350	stuks
totaal varkens	350	stuks

OVERZICHT GEWASPERCELEN

snijmais	774	are
blijvend grasland	936	are

Landbouwtellinggegevens: 2003

RUNDVEE

fokjongvee jonger dan 1 jaar mannelijk	1	stuks
fokjongvee 1 tot 2 jaar mannelijk	2	stuks
melk- en kalfkoeien	44	stuks
totaal rundvee	47	stuks

VARKENS

vleesvarkens tot 50 kg	300	stuks
vleesvarkens 50 kg of meer	300	stuks
totaal varkens	600	stuks

OVERZICHT GEWASPERCELEN

snijmais	532	are
blijvend grasland	861	are

Landbouwtellinggegevens: 2004

RUNDVEE

fokjongvee 1 tot 2 jaar mannelijk	1	stuks
melk- en kalfkoeien	47	stuks
stieren voor de fokkerij, 2 jaar of ouder	1	stuks

totaal rundvee	49	stuks

VARKENS

vleesvarken 50 kg of meer, vrouwelijk	45	stuks
vleesvarken 50 kg of meer, mannelijk	45	stuks
totaal varkens	90	stuks

OVERZICHT GEWASPERCELEN

snijmais	637	are
blijvend grasland	741	are

Landbouwtellinggegevens: 2005

RUNDVEE

melk- en kalfkoeien	46	stuks
stieren voor de fokkerij, 2 jaar of ouder	1	stuks
totaal rundvee	47	stuks

VARKENS

vleesvarkens tot 50 kg	350	stuks
vleesvarken 50 kg of meer, vrouwelijk	200	stuks
totaal varkens	550	stuks

OVERZICHT GEWASPERCELEN

snijmais	637	are
blijvend grasland	741	are

Landbouwtellinggegevens: 2006

RUNDVEE

melk- en kalfkoeien	48	stuks
MELK- EN KALFKOEIEN	48	STUKS
stieren voor de fokkerij, 2 jaar of ouder	1	stuks
TOTAAL RUNDVEE	49	STUKS
totaal rundvee	49	stuks

VARKENS

VLEESVARKENS TOT 50 KG	560	STUKS
vleesvarkens tot 50 kg	560	stuks

totaal varkens	560	stuks

OVERZICHT GEWASPERCELEN

snijmais	637	are
blijvend grasland	741	are

Landbouwtellinggegevens: 2007

RUNDVEE

melk- en kalfkoeien	45	stuks
stieren voor de fokkerij, 2 jaar of ouder	1	stuks
totaal rundvee	46	stuks

VARKENS

vleesvarken 50 kg of meer, vrouwelijk	275	stuks
vleesvarken 50 kg of meer, mannelijk	275	stuks
totaal varkens	550	stuks

OVERZICHT GEWASPERCELEN

snijmais	218	are
blijvend grasland	1160	are

Landbouwtellinggegevens: 2008

RUNDVEE

fokjongvee 1 tot 2 jaar mannelijk	1	stuks
FOKJONGVEE 1 TOT 2 JAAR MANNELIJK	1	STUKS
MELK- EN KALFKOEIEN	45	STUKS
melk- en kalfkoeien	45	stuks
stieren voor de fokkerij, 2 jaar of ouder	1	stuks
totaal rundvee	47	stuks
TOTAAL RUNDVEE	47	STUKS

VARKENS

vleesvarkens 50 tot 80 kg	572	stuks
totaal varkens	572	stuks

OVERZICHT GEWASPERCELEN

snijmais	218	are

blijvend grasland	1160	are

Landbouwtellinggegevens: 2009

RUNDVEE

fokjongvee jonger dan 1 jaar vrouwelijk	8	stuks
fokjongvee 1 tot 2 jaar vrouwelijk	1	stuks
fokjongvee 1 tot 2 jaar mannelijk	1	stuks
melk- en kalfkoeien	45	stuks
totaal rundvee	55	stuks

VARKENS

vleesvarkens tot 50 kg	560	stuks
totaal varkens	560	stuks

OVERZICHT GEWASPERCELEN

snijmais	218	are
blijvend grasland	1160	are

Landbouwtellinggegevens: 2010

RUNDVEE

fokjongvee jonger dan 1 jaar vrouwelijk	9	stuks
fokjongvee 1 tot 2 jaar vrouwelijk	9	stuks
melk- en kalfkoeien	44	stuks
totaal rundvee	62	stuks

VARKENS

vleesvarkens tot 50 kg	560	stuks
totaal varkens	560	stuks

OVERZICHT GEWASPERCELEN

snijmais	208	are
blijvend grasland	1193	are

Landbouwtellinggegevens: 2011

RUNDVEE

fokjongvee jonger dan 1 jaar vrouwelijk	4	stuks
fokjongvee 1 tot 2 jaar vrouwelijk	9	stuks

fokjongvee 1 tot 2 jaar mannelijk	1	stuks
fokjongvee 2 jaar of ouder vrl (nog nooit gekalfd)	9	stuks
melk- en kalfkoeien	44	stuks
totaal rundvee	67	stuks

VARKENS

vleesvarkens tot 50 kg	330	stuks
vleesvarkens 80 kg tot 110 kg	160	stuks
totaal varkens	490	stuks

OVERZICHT GEWASPERCELEN

snijmais	208	are
blijvend grasland	1197	are

Landbouwtellinggegevens: 2012

RUNDVEE

fokjongvee jonger dan 1 jaar vrouwelijk	10	stuks
fokjongvee 1 tot 2 jaar vrouwelijk	10	stuks
fokjongvee 1 tot 2 jaar mannelijk	1	stuks
fokjongvee 2 jaar of ouder vrl (nog nooit gekalfd)	5	stuks
melk- en kalfkoeien	60	stuks
totaal rundvee	86	stuks

VARKENS

vleesvarkens tot 50 kg	280	stuks
vleesvarkens 50 tot 80 kg	280	stuks
totaal varkens	560	stuks

OVERZICHT GEWASPERCELEN

snijmais	209	are
blijvend grasland	1187	are

Landbouwtellinggegevens: 2013

RUNDVEE

FOKJONGVEE JONGER DAN 1 JAAR VROUWELIJK	30	STUKS
FOKJONGVEE 1 TOT 2 JAAR VROUWELIJK	2	STUKS
FOKJONGVEE 1 TOT 2 JAAR MANNELIJK	1	STUKS

MELK- EN KALFKOEIEN	58	STUKS
TOTAAL RUNDVEE	91	STUKS
VARKENS		
VLEESVARKENS TOT 50 KG	480	STUKS
TOTAAL VARKENS	480	STUKS
Landbouwtellinggegevens: 2014		
RUNDVEE		
FOKJONGVEE JONGER DAN 1 JAAR VROUWELIJK	17	STUKS
FOKJONGVEE 1 TOT 2 JAAR VROUWELIJK	34	STUKS
MELK- EN KALFKOEIEN	46	STUKS
JONGVEE VLEESPRODUCTIE JONGER DAN 1 JAAR MANNELIJK	2	STUKS
JONGVEE VLEESPRODUCTIE 1 TOT 2 JAAR MANNELIJK	2	STUKS
TOTAAL RUNDVEE	101	STUKS
VARKENS		
VLEESVARKENS 80 KG TOT 110 KG	275	STUKS
TOTAAL VARKENS	275	STUKS
TOTAAL GEWASPERCELEN	1530	ARE
Landbouwtellinggegevens: 2015		
RUNDVEE		
FOKJONGVEE JONGER DAN 1 JAAR VROUWELIJK	6	STUKS
FOKJONGVEE 1 TOT 2 JAAR VROUWELIJK	16	STUKS
FOKJONGVEE 2 JAAR OF OUDER VRL (NOG NOOIT GEKALFD)	12	STUKS
MELK- EN KALFKOEIEN	54	STUKS
JONGVEE VLEESPRODUCTIE 1 TOT 2 JAAR MANNELIJK	4	STUKS
TOTAAL RUNDVEE	92	STUKS
TOTAAL GEWASPERCELEN	1515	ARE
Landbouwtellinggegevens: 2016		
RUNDVEE		
FOKJONGVEE JONGER DAN 1 JAAR VROUWELIJK	13	STUKS
FOKJONGVEE JONGER DAN 1 JAAR MANNELIJK	1	STUKS

FOKJONGVEE 1 TOT 2 JAAR MANNELIJK	1	STUKS
FOKJONGVEE 2 JAAR OF OUDER VRL (NOG NOOIT GEKALFD)	7	STUKS
MELK- EN KALFKOEIEN	65	STUKS
TOTAAL RUNDVEE	87	STUKS
VARKENS		
VLEESVARKENS TOT 50 KG	300	STUKS
VLEESVARKENS 50 TOT 80 KG	90	STUKS
TOTAAL VARKENS	390	STUKS
TOTAAL GEWASPERCELEN	1515	ARE

Landbouwtellinggegevens: 2017

RUND		
fokjongvee jonger dan 1 jaar vrouwelijk	5	stuks
fokjongvee 1 tot 2 jaar vrouwelijk	13	stuks
fokjongvee 1 tot 2 jaar mannelijk	1	stuks
melk- en kalfkoeien	61	stuks
stieren (twee jaar of ouder)	1	stuks
totaal rundvee	81	stuks
VARKENS		
VLEESVARKENS TOT 50 KG	120	STUKS
VLEESVARKENS 50 TOT 80 KG	180	STUKS
VLEESVARKENS 80 KG TOT 110 KG	50	STUKS
TOTAAL VARKENS	350	STUKS

Landbouwtellinggegevens: 2018

Ru fokjongvee jonger dan 1 jaar vrouwelijk	1	stuks
fokjongvee jonger dan 1 jaar mannelijk	4	stuks
fokjongvee 1 tot 2 jaar vrouwelijk	1	stuks
melk- en kalfkoeien	70	stuks
stieren (twee jaar of ouder)	1	stuks
totaal rundvee	77	stuksnd
VARKENS		
VLEESVARKENS TOT 50 KG	180	STUKS

VLEESVARKENS 50 TOT 80 KG	300	STUKS
TOTAAL VARKENS	480	STUKS

Landbouwtellinggegevens: 2019

Rund

fokjongvee 1 tot 2 jaar mannelijk	1	stuks
melk- en kalfkoeien	62	stuks
totaal rundvee	63	stuks

VARKENS

VLEESVARKENS TOT 50 KG	240	stuks
VLEESVARKENS 50 TOT 80 KG	240	stuks
TOTAAL VARKENS	480	stuks

Landbouwtellinggegevens: 2020

Rund

fokjongvee jonger dan 1 jaar vrouwelijk	1	stuks
fokjongvee jonger dan 1 jaar mannelijk	1	stuks
melk- en kalfkoeien	67	stuks
stieren (twee jaar of ouder)	1	stuks
totaal rundvee	70	stuks

Doc. 2

Dienst
Regelingen

landbouw, natuur en voedselkwaliteit

Overzicht

Gewaspercelen bij Gecombineerde opgave 2009

Naam: 10.2.e
Relatienummer: 10.2.g
Aanvraagnummer: 7010641

1138380

Waarom dit formulier?

Op dit formulier vermeldt u de gegevens over uw gewaspercelen. De percelen die u hier invult, tekent u ook in op de bedrijfskaart. De volgnummers op dit formulier en op de bedrijfskaart moeten overeenkomen. Geef op dit formulier alléén grond op die in Nederland ligt.

Meer informatie over de kolommen en wat u daar invult, leest u in hoofdstuk 3.3 van de 'Toelichting bij de Gecombineerde opgave 2009'. Kijk voor de gebruikscodes in tabel 1, voor gewascodes in tabel 2 en bijkomende bestemmingen in tabel 3 van de toelichting.

Tips bij invullen

Het formulier wordt automatisch verwerkt. Gebruik daarom een blauwe of zwarte pen en schrijf binnen de lijnen.

Fout: 6 ✓ Goed: 6 ●

Kunt u niet alle gewaspercelen opgeven? Volgbladen kunt u aanvragen bij Het LNV-Loket: 0800 - 22 333 22 (levertijd 5 werkdagen).

Invulvoorbeeld

Volgnummer	Beteelde oppervlakte (ha , are)	Gebruikscode	Gewascode	Datum (op)nieuw in gebruik genomen van een ander en nog niet gemeld (dag - maand - jaar)	Gewone Toeslagrechten	Subsidie/ Bijkomende bestemming	Fosfaatarme/ fixerende gronden	Niet Invullen (DR) (AF, Kaart)
1	4 , 18	2	1934	- - 200	●	16	●	
Zie hoofdstuk 3.3	Zie hoofdstuk 3.3	Zie tabel 1	Zie tabel 2	Zie hoofdstuk 3.3	Zie tabel 4	Zie tabel 3	Zie hoofdstuk 3.3	

Gewaspercelen in gebruik op 15 mei 2009

Volgnummer	Beteelde oppervlakte (ha , are)	Gebruikscode	Gewascode	Datum (op)nieuw in gebruik genomen van een ander en nog niet gemeld (dag - maand - jaar)	Gewone Toeslagrechten	Subsidie/ Bijkomende bestemming	Fosfaatarme/ fixerende gronden	Niet Invullen (DR) (AF, Kaart)
1	0 , 27	01	265	- - 200	●		○	
2	2 , 25	01	265	- - 200	●		○	
3	3 , 47	01	265	- - 200	●		○	
4	0 , 63	01	265	- - 200	●		○	
5	2 , 07	01	265	- - 200	●		○	
6	2 , 18	01	259	- - 200	●		○	
7	1 , 94	01	265	- - 200	●		○	
8	0 , 97	01	265	- - 200	●		○	
9	,			- - 200	○		○	
10	,			- - 200	○		○	
11	,			- - 200	○		○	
12	,			- - 200	○		○	
13	,			- - 200	○		○	
14	,			- - 200	○		○	
15	,			- - 200	○		○	

\+ 13 , 78 (Sub)totaal beteelde oppervlakte

► Neem het subtotaal over op het volgblad.

Alle gewaspercelen ingevuld? Neem het totaal over bij onderdeel 6 op het formulier 'Gecombineerde opgave 2009'.

Gebruikscodes

01 Eigendom

Pacht
02 Reguliere pacht
61 Reguliere pacht kortlopend
62 Eenmalige pacht
63 Teeltpacht
09 Erfpacht
10 Pacht van geringe oppervlakten
11 Natuurpacht (reservaats- of beheerspacht)
12 Geliberaliseerde pacht, langer dan 6 jaar
13 Geliberaliseerde pacht, 6 jaar of korter

Overig
03 In gebruik van een terreinbeherende organisatie
04 Tijdelijk gebruik in het kader van de landinrichting
07 Overige exploitatievormen

Bijkomende bestemming

Let op: Heeft u meerdere bijkomende bestemmingen op één gewasperceel, kijk dan in tabel 3 van de toelichting.

1 Steun voor eiwithoudende gewassen
2 Steun voor energiegewassen
4 Steun voor noten
5 Steun voor zaaizaad van vezelvlas
6 Steun voor zetmeelaardappelen
7 Gedroogde voedergewassen
8 Probleemgebiedenvergoeding

Controleer de oppervlakte voor uitbetaling toeslagrechten

Stap 1
Controleer of u de kolom 'Gewone toeslagrechten' volledig heeft ingevuld.

Stap 2
Vul eventueel aan.

Stap 3
Tel de oppervlakte van de percelen op waarbij u uitbetaling van toeslagrechten heeft aangevraagd. Vul hieronder in.

Oppervlakte voor uitbetaling toeslagrechten
ha are
13 , 78 totaal van dit blad

7010641FA0010401906 99

OGP01

DR-OCP-09/FRM3262

Is een gewasperceel omlijnd met voorgedrukte gewasperceelsgrenzen (oranje) en/of topografische perceelsgrenzen (groen)? U hoeft dan alleen het volgnummer in het gewasperceel te vermelden. Is dit niet het geval, teken dan met blauwe pen het gehele gewasperceel in en zet het volgnummer in het gewasperceel.

X = 247632
Y = 496109

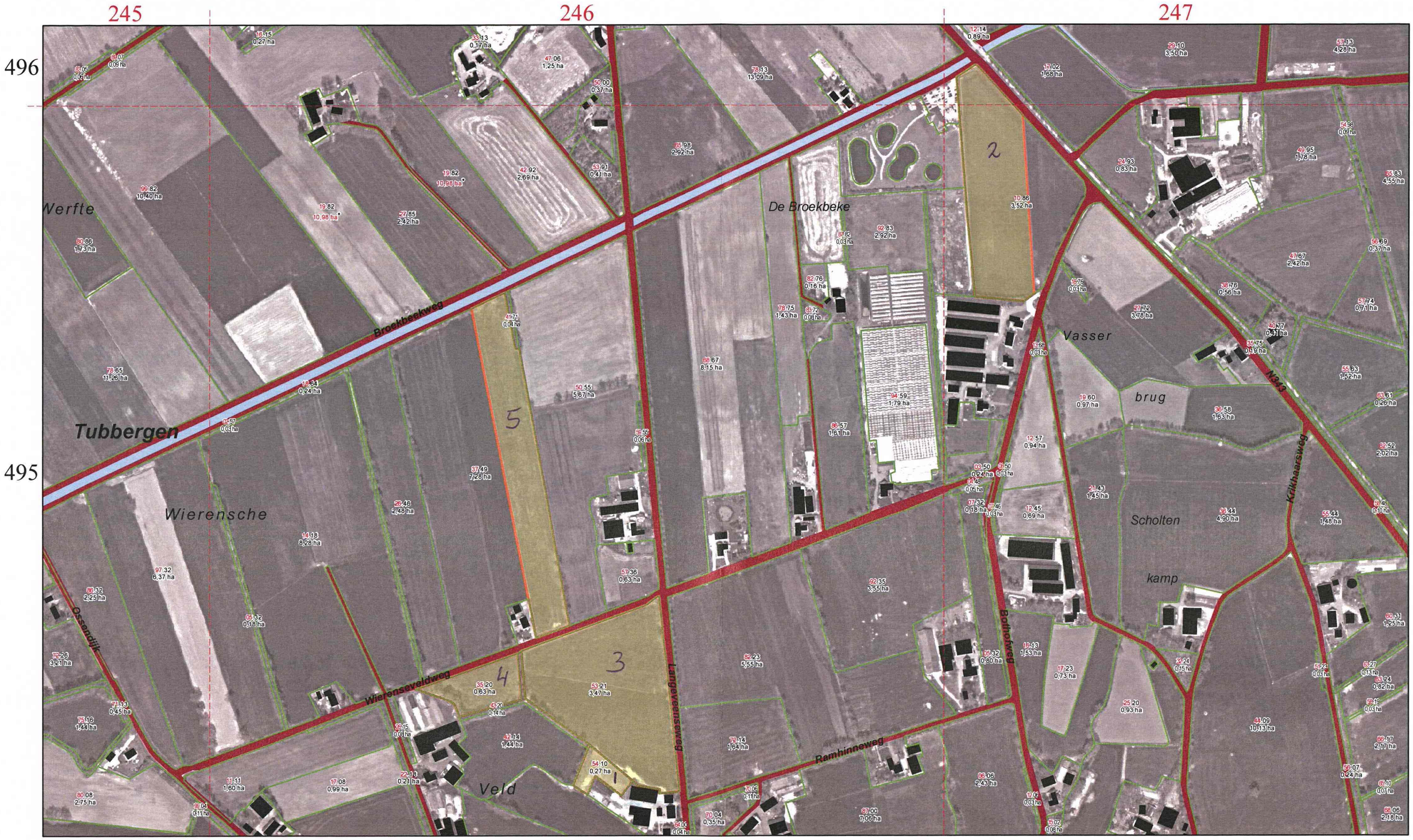

X = 245772
Y = 495009

Gecombineerde opgave 2009

Relatienummer 10.2.g

Naam 10.2.e

Aanvraagnummer 7010641

7010641KA002 10.2.g

Schaal 1 : 5000

- Uw gewasperceelsgrenzen in 2008
- Uw gewaspercelen in 2008
- Topografische perceelsgrenzen
- 06.53 Topografisch perceelsnummer
- 1,89 ha Topografische oppervlakte
- 1,89 ha* Perceelssituatie niet actueel. Zie toelichting
- Heuvelland / Veenweidegebieden / Probleemgebieden
- Probleemgebieden
- Gemeentegrens
- Provinciegrens
- Landsgrens
- Spoorwegen
- Gebouwen en huizen
- Verharde wegen en kavelpaden
- Water en sloten
- Kilometerlijn

Luchtfoto: 2007

Kaartnummer: 002

Provincie Overijssel

N

landbouw, natuur en voedselkwaliteit

Kaartproductie: Alterra / Grontmij Nederland bv
Kaartondergrond: Topografische Dienst Nederland
Copyright luchtfoto Aerodata Int. Surveys, aeroGRID®2007
Nationaal Wegenbestand (NWB) RWS/AVV
Bestelnummer: 1138380

Is een gewasperceel omlijnd met voorgedrukte gewasperceelsgrenzen (oranje) en/of topografische perceelsgrenzen (groen)? U hoeft dan alleen het volgnummer in het gewasperceel te vermelden. Is dit niet het geval, teken dan met blauwe pen het gehele gewasperceel in en zet het volgnummer in het gewasperceel.

X = 246516
Y = 497030

244 245 246

496

X = 244656
Y = 495930

Gecombineerde opgave 2009

Relatienummer 10.2.g

Naam 10.2.e

Aanvraagnummer 7010641

7010641KA001 10.2.g

Schaal 1 : 5000

- Uw gewasperceelsgrenzen in 2008
- Uw gewaspercelen in 2008
- Topografische perceelsgrenzen
- 06.53 Topografisch perceelsnummer
- 1,89 ha Topografische oppervlakte
- 1,89 ha* Perceelssituatie niet actueel. Zie toelichting
- Heuvelland / Veenweidegebieden / Probleemgebieden
- Probleemgebieden
- Gemeentegrens
- Provinciegrens
- Landsgrens
- Spoorwegen
- Gebouwen en huizen
- Verharde wegen en kavelpaden
- Water en sloten
- Kilometerlijn

Luchtfoto: 2007

Kaartnummer: 001

Provincie Overijssel

N

landbouw, natuur en voedselkwaliteit

Kaartproductie: Alterra / Grontmij Nederland bv
Kaartondergrond: Topografische Dienst Nederland
Copyright luchtfoto Aerodata Int. Surveys, aeroGRID®2007
Nationaal Wegenbestand (NWB) RWS/AVV
Bestelnummer: 1138380

Dienst Regelingen
Ministerie van Landbouw, Natuur en Voedselkwaliteit

Opgave gewaspercelen

Gecombineerde Opgave 2010

Uw gegevens:

Naam	:	10.2.e
Adres	:	Langeveenseweg 129
Woonplaats	:	GEESTEREN OV
Telefoonnummer	:	10.2.e
Mobiel telefoonnummer	:	
E-mailadres	:	10.2.g
Relatienummer	:	10.2.g
Aanvraagnummer	:	7223501
Kamer van Koophandelnummer	:	
Burgerservicenummer	:	10.2.e

7223501KD001 10.2.g

Documentnaam	10.2.g GO_gewaspercelen_2010_20100413.pdf
Datum	13-04-2010 14:17:30

Dienst Regelingen
Ministerie van Landbouw, Natuur en Voedselkwaliteit

Opgave gewaspercelen — Gecombineerde Opgave 2010

Samenvattend overzicht van de door u opgegeven percelen/landschapselementen

Totaal bedrijf		Opp.	aant.Perc.
Totale oppervlakte gewaspercelen en landschapselementen		14,01	8
Totale bijtelling slotenmarge		0,00	0
Subsidies			
Totaal aangevraagde opp. uitbetaling toeslagrechten		14,01	8
Totaal aangevraagde zaaizaad van vezelvlas		0,00	0
Totaal aangevraagde zetmeelaardappelen		0,00	0
Totaal aanvraag Probleemgebieden vergoeding		0,00	0
Vaarvergoeding (provincie Noord-Holland)		0,00	0
Mest			
Fosfaatdifferentiatie	PAL-waarde (grasland)		0
	Pw-waarde (bouwland)		0
Volgteelt			1
Gebruikstitel			
01	Eigendom	14,01	8
Gewascode			
259	Mais, snij-	2,08	1
265	Grasland, blijvend	11,93	7

Dienst Regelingen
Ministerie van Landbouw, Natuur en Voedselkwaliteit

Opgave gewaspercelen

Gecombineerde Opgave 2010

Gebruikscodes

01 Eigendom

Pacht
02 Reguliere pacht
61 Reguliere pacht kortlopend
62 Eenmalige pacht
63 Teeltpacht
09 Erfpacht
10 Pacht van geringe oppervlakten
11 Natuurpacht (reservaats- of beheerspacht)
12 Geliberaliseerde pacht, langer dan 6 jaar
13 Geliberaliseerde pacht, 6 jaar of korter

Overig
03 In gebruik van een terreinbeherende organisatie
04 Tijdelijk gebruik in het kader van de Landinrichting
07 Overige exploitatie-vormen

Subsidies

5 zaaizaad vezelvlas
6 zetmeel
8 PGV (1-jarige PGV/HVL)
9 Vaarvergoeding

Overzicht gewaspercelen 2010

Volgnummer	Beteelde oppervlakte (ha are)	Slotenmarge (ha are)	Gebruikscode	Gewascode	Datum in gebruikname (dag-maand-jaar)	Toeslagrechten	Fosfaat: pal Waarde	Fosfaat: pw Waarde	Subsidie
1	0,25		01	265	01-01-2010	☒			
2	2,36		01	265	01-01-2010	☒			
3	3,44		01	265	01-01-2010	☒			
4	0,72		01	265	01-01-2010	☒			
5	2,18		01	265	01-01-2010	☒			
6	2,08		01	259	01-01-2010	☒			
7	1,96		01	265	01-01-2010	☒			
8	1,02		01	265	01-01-2010	☒			
	+ 14,01								

Opgave gewaspercelen

Gecombineerde Opgave 2010

Naam: [redacted] 10.2.e

Relatienummer: [redacted] 10.2.g

Burgerservicenummer: [redacted] 10.2.e

Aanvraagnummer: 7223501

244.392,83 | 497.217,69

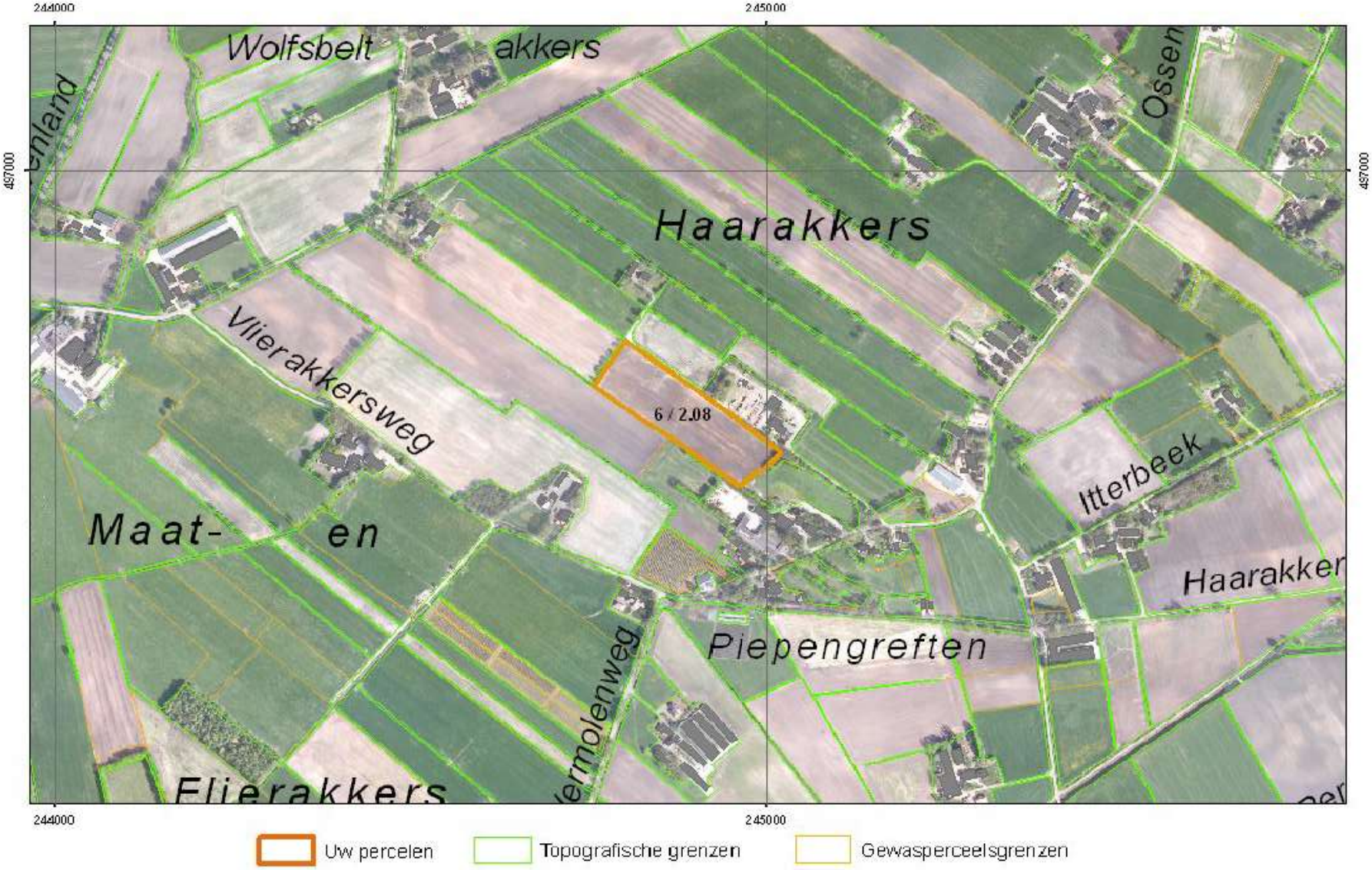

Doc. 5

245.382,83 | 496.057,69

Gecombineerde Opgave 2010

Naam: [redacted] 10.2.e
Relatienummer: [redacted] 10.2.g

Burgerservicenummer: [redacted] 10.2.e
Aanvraagnummer: 7223501

246.207,85 | 496.131,40

Doc. 5

247.197,85 | 494.971,40

Naam: [redacted]
Relatienummer: [redacted]
245.775,76 | 496.901,57

Burgerservicenummer: [redacted]
Aanvraagnummer: 7223501

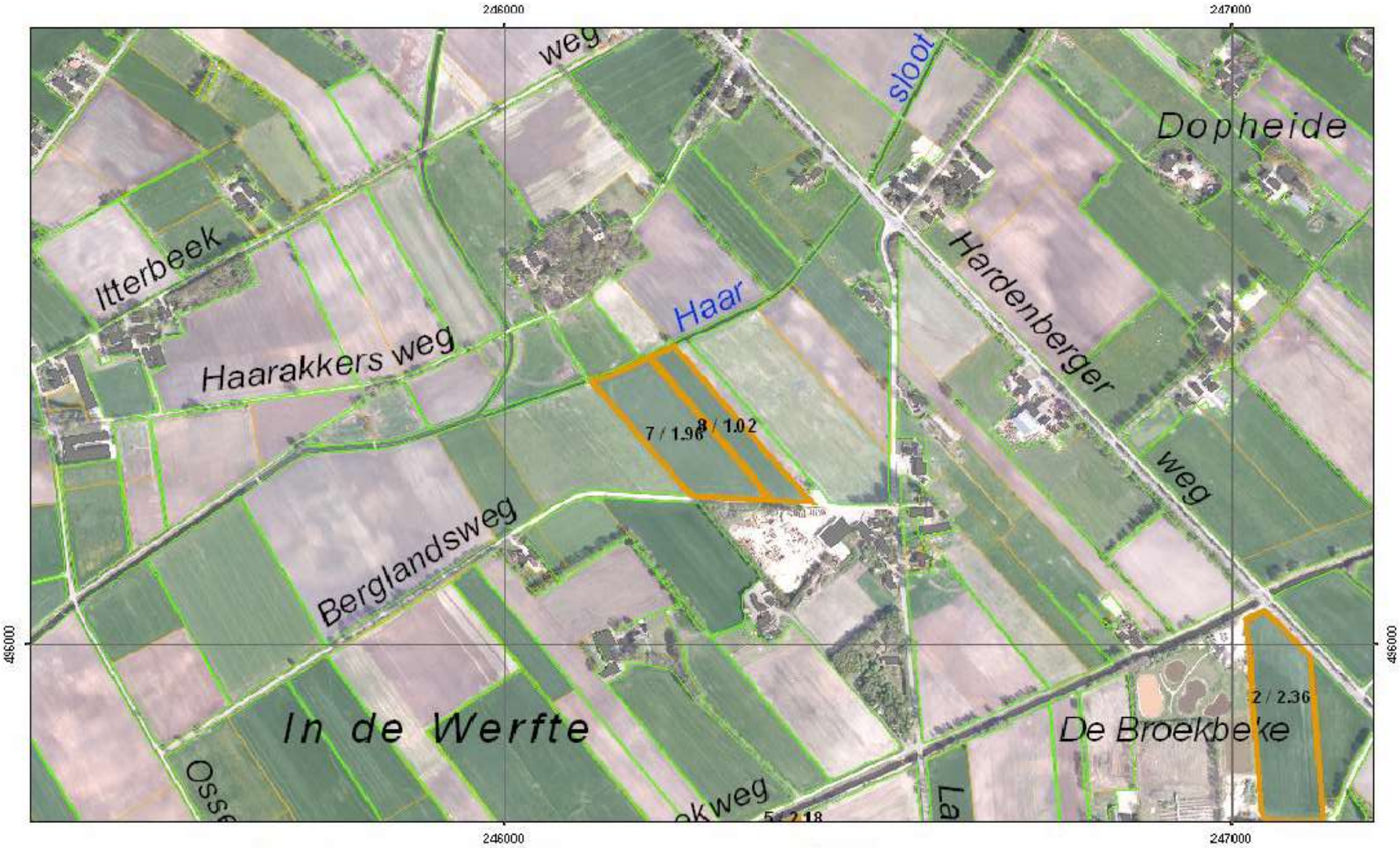

Doc. 5

246.765,76 | 495.741,57

Dienst Regelingen
Ministerie van Economische Zaken, Landbouw en Innovatie

Opgave gewaspercelen

Gecombineerde Opgave 2011

Uw gegevens:

Naam	: 10.2.e
Adres	: Langeveenseweg 129
Woonplaats	: GEESTEREN OV
Telefoonnummer	: 10.2.e
Mobiel telefoonnummer	:
E-mailadres	: 10.2.e
Relatienummer	: 10.2.g
Aanvraagnummer	: 7684657
Kamer van Koophandelnummer	:
Burgerservicenummer	: 10.2.e

*7684657KD001 10.2.g *

Documentnaam	10.2.g _GO_gewaspercelen_2011_20110421.pdf
Datum	21-04-2011 12:27:53

Dienst Regelingen
Ministerie van Economische Zaken, Landbouw en Innovatie

Opgave gewaspercelen — Gecombineerde Opgave 2011

Samenvattend overzicht gewaspercelen/landschapselementen

Totaal bedrijf		Opp. (ha)	Aant. Perc.
Totaal grond in gebruik of beheer		14,05	8
Totaal slotenmarge		n.v.t.	0
Subsidies - totaal aangevraagd			
Uitbetaling toeslagrechten		14,05	8
Zaaizaad van vezelvlas		n.v.t.	0
Zetmeelaardappelen		n.v.t.	0
Probleemgebiedenvergoeding		n.v.t.	0
Vaarvergoeding		n.v.t.	0
Mest			
Fosfaatdifferentiatie	PAL-waarde (grasland)	n.v.t.	0
	Pw-waarde (bouwland)	n.v.t.	0
Volgteelten		2,08	1
Gebruikstitel			
01	Eigendom	14,05	8
Gewascode			
259	Mais, snij-	2,08	1
265	Grasland, blijvend	11,97	7

Dienst Regelingen
Ministerie van Economische Zaken, Landbouw en Innovatie

Opgave gewaspercelen

Gecombineerde Opgave 2011

Gebruikscodes

01 Eigendom

Pacht
02 Reguliere pacht
61 Reguliere pacht kortlopend
62 Eenmalige pacht
63 Teeltpacht
09 Erfpacht
10 Pacht van geringe oppervlakten
11 Natuurpacht (reservaats- of beheerspacht)
12 Geliberaliseerde pacht, langer dan 6 jaar
13 Geliberaliseerde pacht, 6 jaar of korter

Overig
03 In gebruik van een terreinbeherende organisatie
04 Tijdelijk gebruik in het kader van de Landinrichting
07 Overige exploitatie-vormen

Subsidies

5 Zaaizaad vezelvlas
6 Zetmeelaardappelen
8 Probleemgebieden-vergoeding
9 Vaarvergoeding

Overzicht gewaspercelen 2011

Volgnummer	Beteelde oppervlakte ha are	Slotenmarge ha are	Gebruikscode	Gewascode	Datum in gebruikname dag-maand-jaar	Toeslagrechten	Fosfaat pal Waarde	Fosfaat pw Waarde	Subsidie
1	0,25		01	265	01-01-2011	☒			
2	2,36		01	265	01-01-2011	☒			
3	3,44		01	265	01-01-2011	☒			
4	0,72		01	265	01-01-2011	☒			
5	2,19		01	265	01-01-2011	☒			
6	2,08		01	259	01-01-2011	☒			
7	1,98		01	265	01-01-2011	☒			
8	1,03		01	265	01-01-2011	☒			

Reden overname: Overige reden: Geen overschrijding gevonden

14,05 +

Dienst Regelingen
Ministerie van Economische Zaken, Landbouw en Innovatie

Opgave gewaspercelen

Gecombineerde Opgave 2011

Volgteelten

Volgnummer gewasperceel	Gewascode		Oppervlakte (ha)
6	2299	Groenbemesters, Niet- Vlinderbloemige	2,08

Opgave gewaspercelen

Gecombineerde Opgave 2011

Naam: [redacted]
Relatienummer: [redacted]

Burgerservicenummer: [redacted]
Aanvraagnummer: 7684657

244.392,83 | 497.217,69

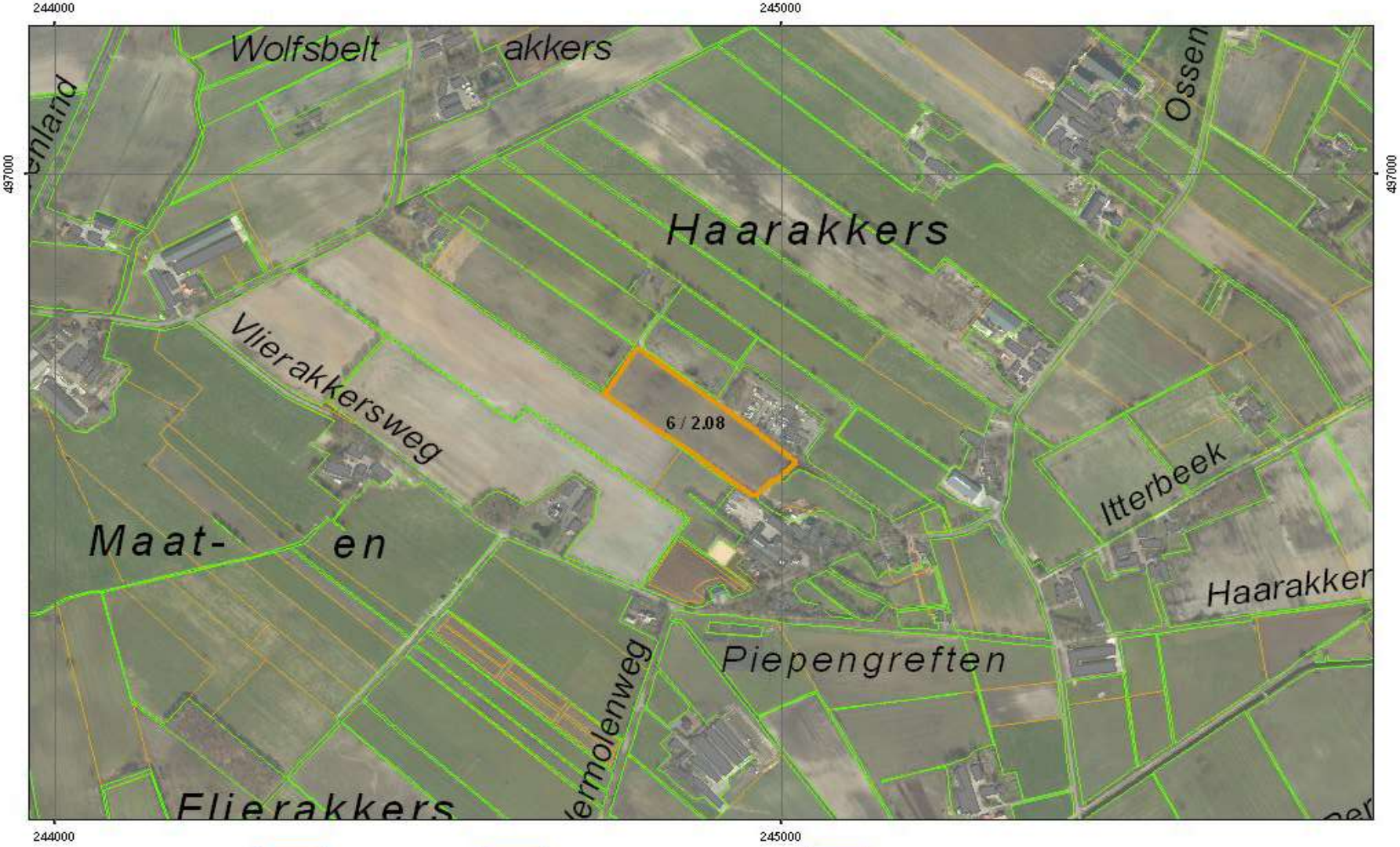

Uw percelen | Topografische grenzen | Gewasperceelsgrenzen

245.382,83 | 496.057,69

Doc. 6

Gecombineerde Opgave 2011

Naam: [redacted] 10.2.e
Relatienummer: [redacted] 10.2.g

Burgerservicenummer: [redacted] 10.2.e
Aanvraagnummer: 7684657

245.775,92 | 496.901,57

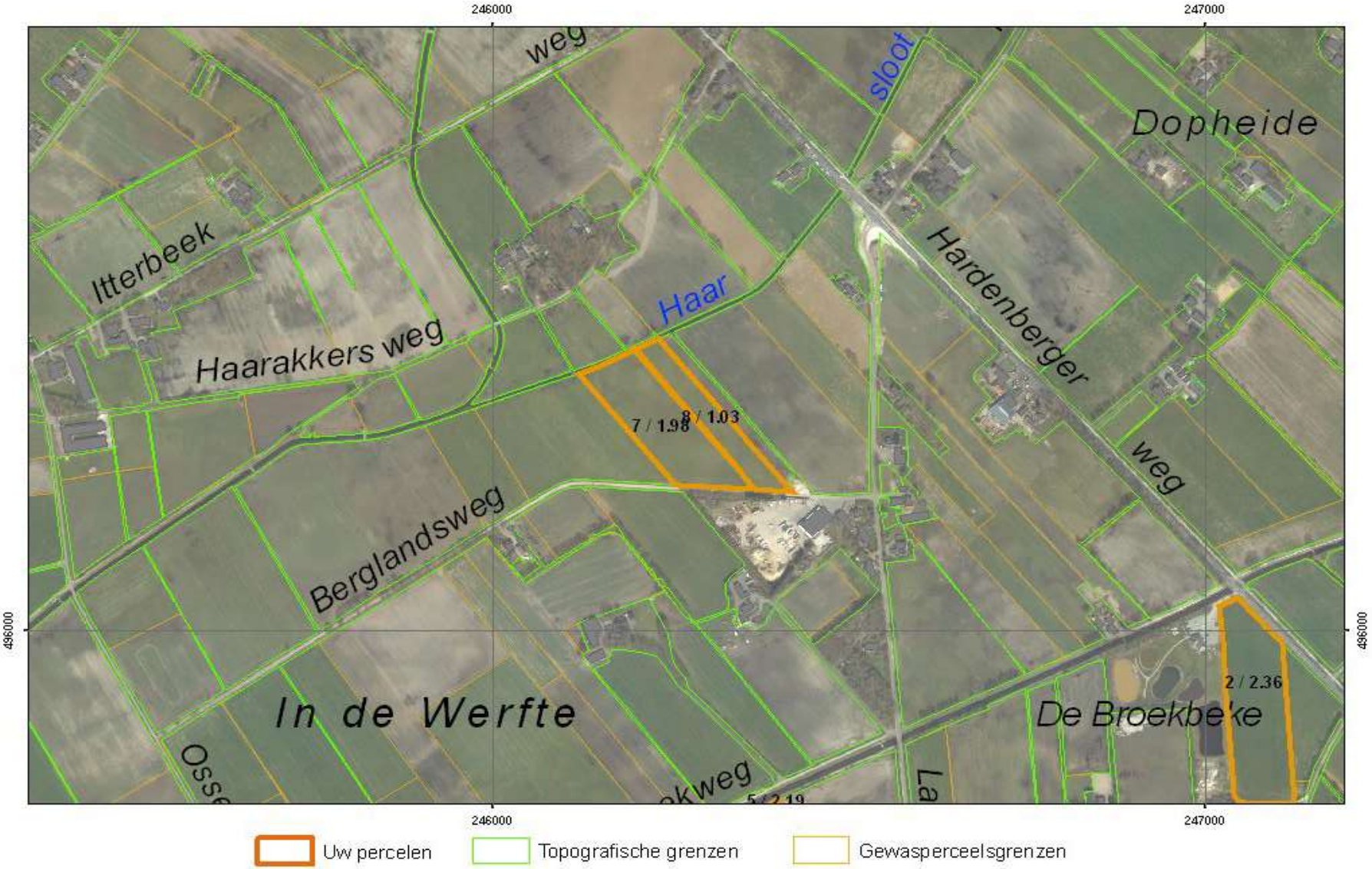

246.765,92 | 495.741,57

Doc. 6

Gecombineerde Opgave 2011

Naam: [redacted] 10.2.e
Relatienummer: [redacted] 10.2.g
246.207,85 | 496.131,40

Burgerservicenummer: [redacted] 10.2.e
Aanvraagnummer: 7684657

Uw percelen | Topografische grenzen | Gewasperceelsgrenzen

247.197,85 | 494.971,40

Doc. 6

Dienst Regelingen
Ministerie van Economische Zaken, Landbouw en Innovatie

Opgave Gewaspercelen

Gecombineerde opgave 2012

Uw gegevens:

Naam	: 10.2.e
Adres	: Langeveenseweg 129
Woonplaats	: GEESTEREN OV
Telefoonnummer	: 10.2.e
Mobiel telefoonnummer	:
E-mailadres	: 10.2.e
Relatienummer	: 10.2.g
Aanvraagnummer	: 8057070
Kamer van Koophandelnummer	:
Burgerservicenummer	: 10.2.e

*8057070KD00110.2.g *

Documentnaam	10.2.g _GO_gewaspercelen_2012_20120423.pdf
Datum en tijdstip	23-04-2012 15:05:05

Dienst Regelingen
Ministerie van Economische Zaken, Landbouw en Innovatie

Opgave Gewaspercelen — Gecombineerde opgave 2012

Samenvattend overzicht gewaspercelen/landschapselementen

Totaal bedrijf		Opp. (ha)	Aant. Perc.
Totaal grond in gebruik of beheer		13,96	9
Totaal slotenmarge		n.v.t.	0
Subsidies - totaal aangevraagd			
Uitbetaling toeslagrechten		13,96	9
Probleemgebiedenvergoeding		n.v.t.	0
Vaarvergoeding		n.v.t.	0
Mest			
Fosfaatdifferentiatie	PAL-waarde (grasland)	n.v.t.	0
	Pw-waarde (bouwland)	n.v.t.	0
Volgteelt		2,09	1
Gebruikstitel			
01	Eigendom	13,96	9
Gewascode			
259	Mais, snij-	2,09	1
265	Grasland, blijvend	11,87	8

Dienst Regelingen
Ministerie van Economische Zaken, Landbouw en Innovatie

Opgave Gewaspercelen

Gecombineerde opgave 2012

Gebruikscodes

01 Eigendom

Pacht
02 Reguliere pacht
61 Reguliere pacht kortlopend
62 Eenmalige pacht
63 Teeltpacht
09 Erfpacht
10 Pacht van geringe oppervlakten
11 Natuurpacht (reservaats- of beheerspacht)
12 Geliberaliseerde pacht, langer dan 6 jaar
13 Geliberaliseerde pacht, 6 jaar of korter

Overig
03 In gebruik van een terreinbeherende organisatie
04 Tijdelijk gebruik in het kader van de Landinrichting
07 Overige exploitatie-vormen

Subsidies

8 Probleemgebieden-vergoeding
9 Vaarvergoeding

Opgave Gewaspercelen 2012

Volgnummer	Beteelde oppervlakte (ha are)	Slotenmarge (ha are)	Gebruikscode	Gewascode	Datum in gebruikname (dag-maand-jaar)	Toeslagrechten	Fosfaat: PAL-waarde	Fosfaat: Pw-waarde	Subsidie
1	0,25		01	265	01-01-2012	☒			
2	2,36		01	265	01-01-2012	☒			
3	3,30		01	265	01-01-2012	☒			
4	0,72		01	265	01-01-2012	☒			
5	2,19		01	265	01-01-2012	☒			
6	2,09		01	259	01-01-2012	☒			
7	1,98		01	265	01-01-2012	☒			
8	1,03		01	265	01-01-2012	☒			
9	0,04		01	265	01-01-2012	☒			

Datum wijziging topografische grens: 01-01-2012

Reden wijziging topografische grens: Vergroten erf

+
13,96

Dienst Regelingen
Ministerie van Economische Zaken, Landbouw en Innovatie

Opgave Gewaspercelen

Gecombineerde opgave 2012

Volgteelt

Volgnummer gewasperceel	Gewascode		Oppervlakte (ha)
6	2299	Groenbemesters, Niet- Vlinderbloemige	2,09

Opgave Gewaspercelen

Gecombineerde opgave 2012

Naam: [redacted]
Relatienummer: [redacted]

Burgerservicenummer: [redacted]
Aanvraagnummer: 8057070

245.819 | 496.560

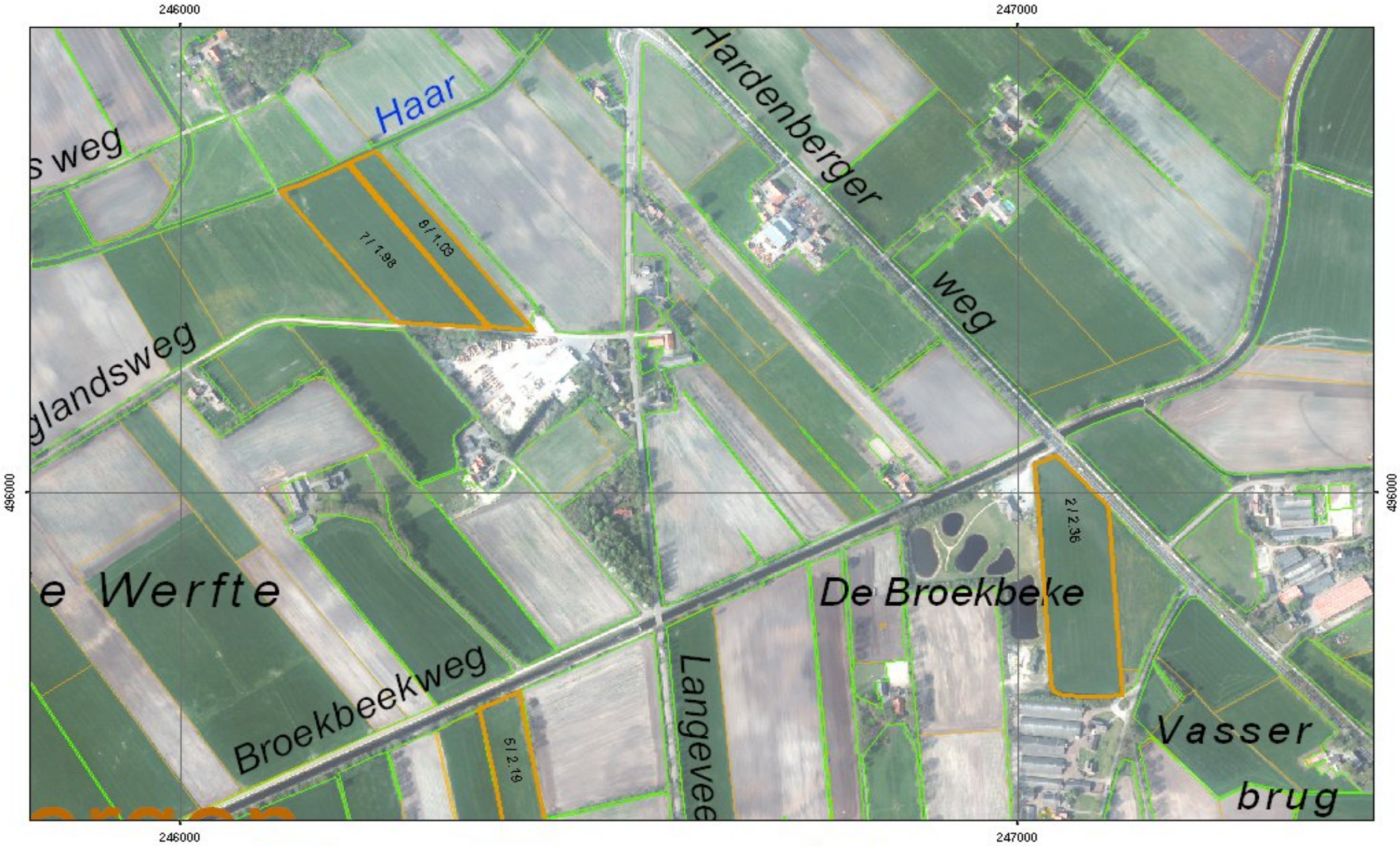

Uw percelen | Topografische grenzen | Gewasperceelsgrenzen

247.424 | 495.615

Naam: [redacted]
Relatienummer: [redacted]

Burgerservicenummer: [redacted]
Aanvraagnummer: 8057070

244.085 | 497.110

245.690 | 496.165

Naam: [redacted]
Relatienummer: [redacted]

Burgerservicenummer: [redacted]
Aanvraagnummer: 8057070

245.657 | 495.873

247.262 | 494.928

Dienst Regelingen
Ministerie van Economische Zaken

Opgave Gewaspercelen

Gecombineerde opgave 2013

Uw gegevens

Naam	: 10.2.e
Adres	: Langeveenseweg 129
Woonplaats	: GEESTEREN OV
Telefoonnummer	:
Mobiel telefoonnummer	:
E-mailadres	:
Relatienummer	: 10.2.g
Aanvraagnummer	: 8221725
Kamer van Koophandelnummer	: 10.2.g
Burgerservicenummer	:

*8221725KD00110.2.g *

Documentnaam	10.2.g _GO_gewaspercelen_2013_20130403.pdf
Datum en tijdstip	03-04-2013 15:42:20

Dienst Regelingen
Ministerie van Economische Zaken

Opgave Gewaspercelen — Gecombineerde opgave 2013

Samenvattend overzicht gewaspercelen/landschapselementen

Totaal bedrijf		Opp. (ha)	Aant. Perc.
Totaal grond in gebruik of beheer		13,83	9
Totaal slotenmarge		n.v.t.	0
Subsidies - totaal aangevraagd			
Uitbetaling toeslagrechten		13,83	9
Probleemgebiedenvergoeding		n.v.t.	0
Vaarvergoeding		n.v.t.	0
Mest			
Fosfaatdifferentiatie	PAL-waarde (grasland)	n.v.t.	0
	Pw-waarde (bouwland)	n.v.t.	0
Volgteelt		2,09	1
Gebruikstitel			
01	Eigendom	13,83	9
Gewascode			
259	Mais, snij-	2,09	1
265	Grasland, blijvend	11,74	8

Dienst Regelingen
Ministerie van Economische Zaken

Opgave Gewaspercelen

Gecombineerde opgave 2013

Gebruikscodes

01 Eigendom

Pacht
02 Reguliere pacht
61 Reguliere pacht kortlopend
62 Eenmalige pacht
63 Teeltpacht
09 Erfpacht
10 Pacht van geringe oppervlakten
11 Natuurpacht (reservaats- of beheerspacht)
12 Geliberaliseerde pacht, langer dan 6 jaar
13 Geliberaliseerde pacht, 6 jaar of korter

Overig
03 In gebruik van een terreinbeherende organisatie
04 Tijdelijk gebruik in het kader van de Landinrichting
07 Overige exploitatie-vormen

Opgave Gewaspercelen 2013

Volgnummer	Beteelde oppervlakte (ha are)	Slotenmarge (ha are)	Gebruikscode	Gewascode	Datum in gebruikname (dag-maand-jaar)	Toeslagrechten	Probleem gebieden vergoeding	Vaarvergoeding	Fosfaat: PAL-waarde	Fosfaat: Pw-waarde
1	0,23		01	265	01-01-2013	☒	☐	☐		
2	2,36		01	265	01-01-2013	☒	☐	☐		
3	3,22		01	265	01-01-2013	☒	☐	☐		
4	0,69		01	265	01-01-2013	☒	☐	☐		
5	2,19		01	265	01-01-2013	☒	☐	☐		
6	2,09		01	259	01-01-2013	☒	☐	☐		
7	1,98		01	265	01-01-2013	☒	☐	☐		
8	1,03		01	265	01-01-2013	☒	☐	☐		
9	0,04		01	265	01-01-2013	☒	☐	☐		

Datum wijziging topografische grens: 01-01-2013

Reden wijziging topografische grens: Aanleggen bebouwing of weg

+
13,83

Dienst Regelingen
Ministerie van Economische Zaken

Opgave Gewaspercelen

Gecombineerde opgave 2013

Volgteelt

Volgnummer gewasperceel	Gewascode		Oppervlakte (ha)
6	2299	Groenbemesters, Niet- Vlinderbloemige	2,09

Opgave Gewaspercelen

Gecombineerde opgave 2013

Naam: [redacted]

Relatienummer: [redacted]

Burgerservicenummer:

Aanvraagnummer: 8221725

245.661 | 495.877

247.266 | 494.932

Naam: [redacted]
Relatienummer: [redacted]

Burgerservicenummer:
Aanvraagnummer: 8221725

245.819 | 496.560

247.424 | 495.615

Naam: [redacted]
Relatienummer: [redacted]

Burgerservicenummer:
Aanvraagnummer: 8221725

244.085 | 497.110

245.690 | 496.165

Rijksdienst voor Ondernemend Nederland

Opgave Gewaspercelen

Gecombineerde opgave 2014

Uw gegevens

Naam	:	10.2.e
Adres	:	Langeveenseweg 129
Woonplaats	:	GEESTEREN OV
Telefoonnummer	:	10.2.e
Mobiel telefoonnummer	:	
E-mailadres	:	10.2.e
Relatienummer	:	10.2.g
Aanvraagnummer	:	8345190
Kamer van Koophandelnummer	:	10.2.g
Burgerservicenummer	:	

8345190KD00110.2.g

Documentnaam	10.2.g _GO_gewaspercelen_2014_20140424.pdf
Datum en tijdstip	24-04-2014 14:38:23

Rijksdienst voor Ondernemend Nederland

Opgave Gewaspercelen — Gecombineerde opgave 2014

Samenvattend overzicht gewaspercelen/landschapselementen

Totaal bedrijf		Opp. (ha)	Aant. Perc.
Totaal grond in gebruik of beheer		15,30	7
Totaal slotenmarge		n.v.t.	0
Subsidies - totaal			
Uitbetaling toeslagrechten		15,30	7
Probleemgebiedenvergoeding		n.v.t.	0
Vaarvergoeding		n.v.t.	0
Instandhouding van vezelgewassen		n.v.t.	0
Mest			
Fosfaatdifferentiatie	PAL-waarde (grasland)	n.v.t.	0
	Pw-waarde (bouwland)	n.v.t.	0
Volgteelt		2,11	1
Gebruikstitel			
01	Eigendom	15,30	7
Gewascode			
259	Mais, snij-	2,11	1
265	Grasland, blijvend	10,69	5
266	Grasland, tijdelijk	2,50	1

Rijksdienst voor Ondernemend Nederland

Opgave Gewaspercelen

Gecombineerde opgave 2014

Opgave Gewaspercelen 2014

Volgnummer	Beteelde oppervlakte ha are	Slotenmarge ha are	Gebruikscode	Gewascode	Datum in gebruikname dag-maand-jaar	Toeslagrechten	Probleem gebieden vergoeding	Vaarvergoeding	Instandhouding vezelgewassen	Fosfaat PAL-waarde	Fosfaat Pw-waarde
1	2,50		01	266	01-01-2014	☒	☐	☐	☐		
3	3,22		01	265	01-01-2014	☒	☐	☐	☐		
4	0,69		01	265	01-01-2014	☒	☐	☐	☐		
5	2,11		01	259	01-01-2014	☒	☐	☐	☐		
7	1,97		01	265	01-01-2014	☒	☐	☐	☐		
8	4,77		01	265	01-01-2014	☒	☐	☐	☐		
Datum wijziging topografische grens:					01-01-2014						
Reden wijziging topografische grens:					Vergroting door herindeling/ruilverkaveling						
Reden overname:					Kavel ruil / ruilverkaveling						
9	0,04		01	265	01-01-2014	☒	☐	☐	☐		
	15,30 +										

Gebruikscodes

01 Eigendom

Pacht
02 Reguliere pacht
61 Reguliere pacht kortlopend
62 Eenmalige pacht
63 Teeltpacht
09 Erfpacht
10 Pacht van geringe oppervlakten
11 Natuurpacht (reservaats- of beheerspacht)
12 Geliberaliseerde pacht, langer dan 6 jaar
13 Geliberaliseerde pacht, 6 jaar of korter

Overig
03 In gebruik van een terreinbeherende organisatie
04 Tijdelijk gebruik in het kader van de Landinrichting
07 Overige exploitatie-vormen

Rijksdienst voor Ondernemend Nederland

Opgave Gewaspercelen

Gecombineerde opgave 2014

Volgteelt

Volgnummer gewasperceel	Gewascode		Oppervlakte (ha)
5	2299	Groenbemesters, Niet- Vlinderbloemige	2,11

Opgave Gewaspercelen

Gecombineerde opgave 2014

Naam: [redacted]

Relatienummer: [redacted]

Burgerservicenummer:

Aanvraagnummer: 8345190

245.610 | 495.877

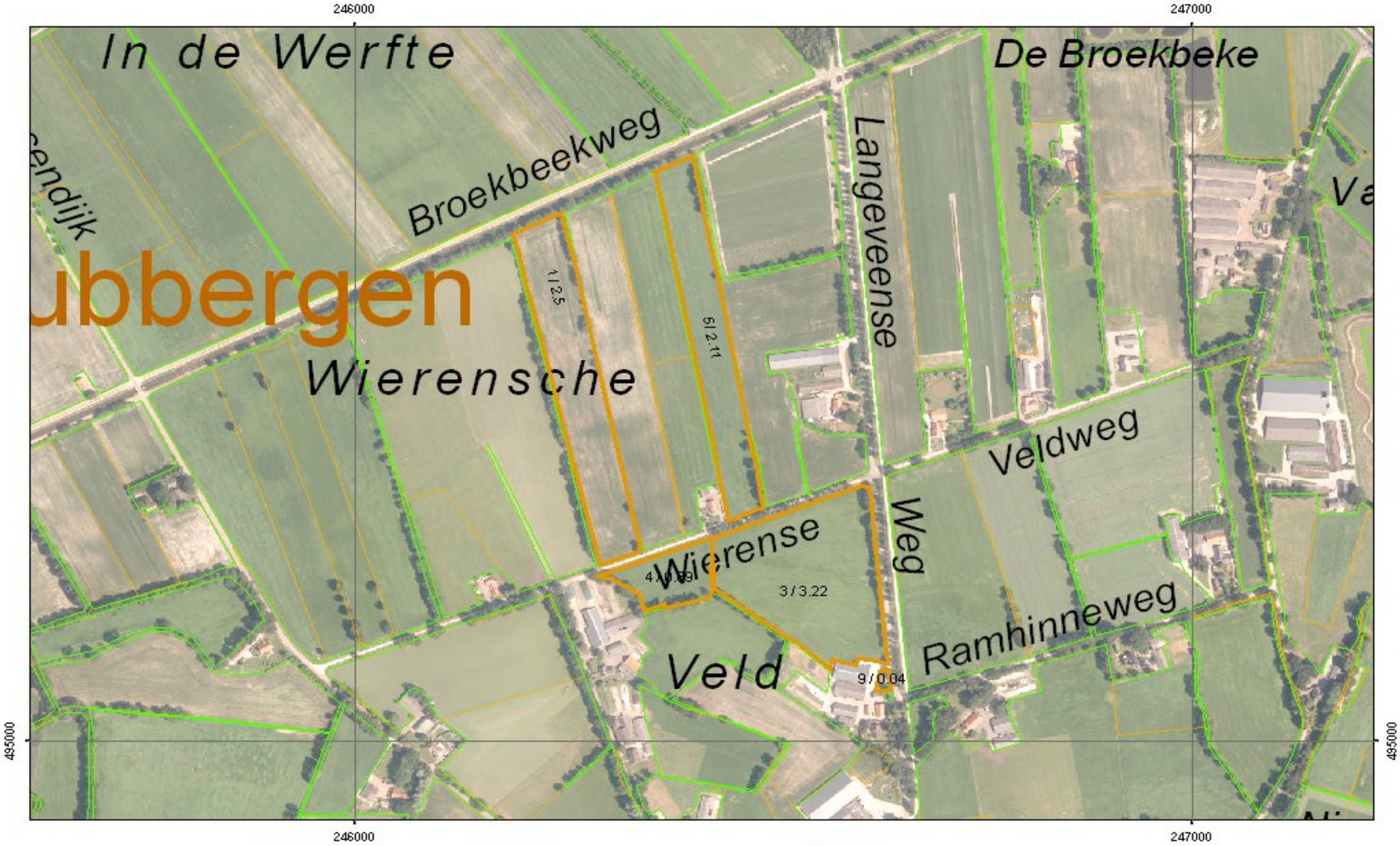

247.215 | 494.932

Naam: [redacted]

Relatienummer: [redacted]

Burgerservicenummer:

Aanvraagnummer: 8345190

245.522 | 496.821

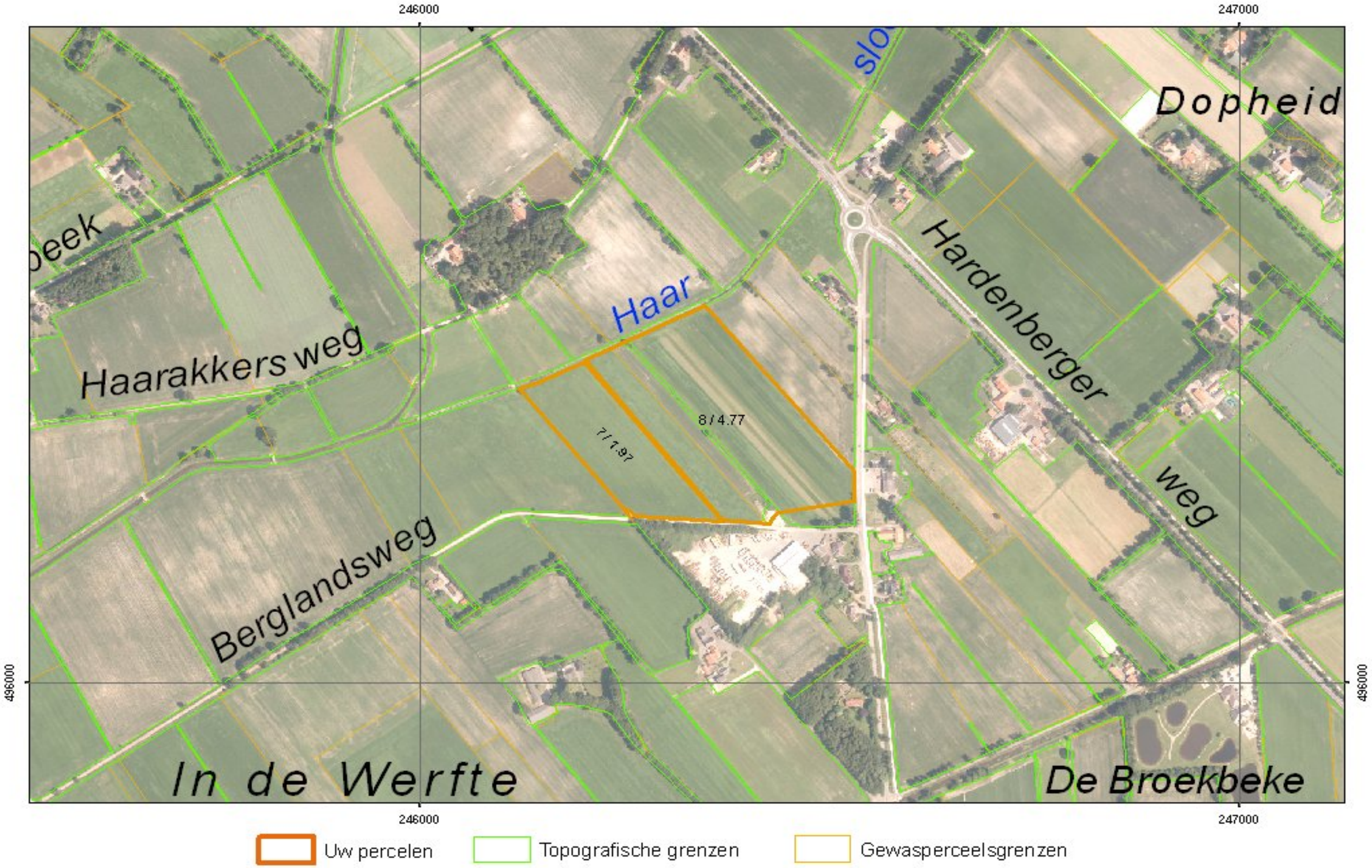

247.127 | 495.876

Rijksdienst voor Ondernemend Nederland

Overzicht ingevulde gegevens Gecombineerde opgave 2015: Regelingen grondgebonden

Uw gegevens

Naam	: [redacted]
Adres	: Langeveenseweg 129
Woonplaats	: GEESTEREN OV
Telefoonnummer	: [redacted]
Mobiel telefoonnummer	:
E-mailadres	: [redacted]
Relatienummer	: [redacted]
Aanvraagnummer	: 8460194
KvK-nummer	: [redacted]
BSN	:

8460194KD201[redacted]

Gemachtigde

Naam	: [redacted]
Adres	: [redacted]
Woonplaats	: [redacted]
Relatienummer	: [redacted]
KvK-nummer	: [redacted]
BSN	:

Doc. 10

Regelingen - grondgebonden

Peildatum 15-05-2015

Perceelsgegevens		Mest				Betalingsrechten GLB					Brede weers-verzekering
	Biologische productiewijze	Voorgestelde oppervlakte	Opgegeven oppervlakte	Hogere fosfaatnorm		Betalings rechten	Voorgestelde oppervlakte	Opgegeven oppervlakte	Ecologisch aandachtsgebied	Private overeenkomst	Verzekeraar
1 [redacted]											
2,50 ha		2,50 ha	2,50 ha	PW	63	Ja	2,50 ha	2,50 ha			
Grasland, tijdelijk				PAL	65						
3 Bij huis											
3,22 ha		3,22 ha	3,22 ha	PW	65	Ja	3,22 ha	3,22 ha			
Grasland, blijvend				PAL	48						
4 Bij huis 2											
0,69 ha		0,69 ha	0,69 ha	PW	65	Ja	0,69 ha	0,69 ha			
Grasland, blijvend				PAL	48						
5 [redacted]											
2,11 ha		2,11 ha	2,11 ha	PW	58	Ja	2,11 ha	2,11 ha			
Maïs, snij-				PAL	56						
7 Bergland											
1,97 ha		1,97 ha	1,97 ha	PW	38	Ja	1,97 ha	1,97 ha			
Grasland, blijvend				PAL	30						
8 [redacted]											
4,62 ha		4,62 ha	4,62 ha	PW	81	Ja	4,62 ha	4,62 ha			
Grasland, blijvend				PAL	80						
9 Bij huis											
0,04 ha		0,04 ha	0,04 ha	PW	65	Ja	0,04 ha	0,04 ha			
Grasland, blijvend				PAL	48						

Volgteelten	Oppervlakte	Gewas	Ecologisch aandachtsgebied	Uiterlijke inzaaidatum	Verklaring minimaal 10 weken

Doc. 10

Volgteelten	Oppervlakte	Gewas	Ecologisch aandachtsgebied	Uiterlijke inzaaidatum	Verklaring minimaal 10 weken
5 [redacted]	Maïs, snij-	2,11 ha			
Volgteelt 1	2,11 ha	Rogge (geen snijrogge)			

Doc. 10

Mijn percelen

Peildatum 15-05-2015 | Volgnummer 1, 3, 4, 5, 9

Doc. 10

Mijn percelen

Peildatum 15-05-2015 | Volgnummer 7, 8

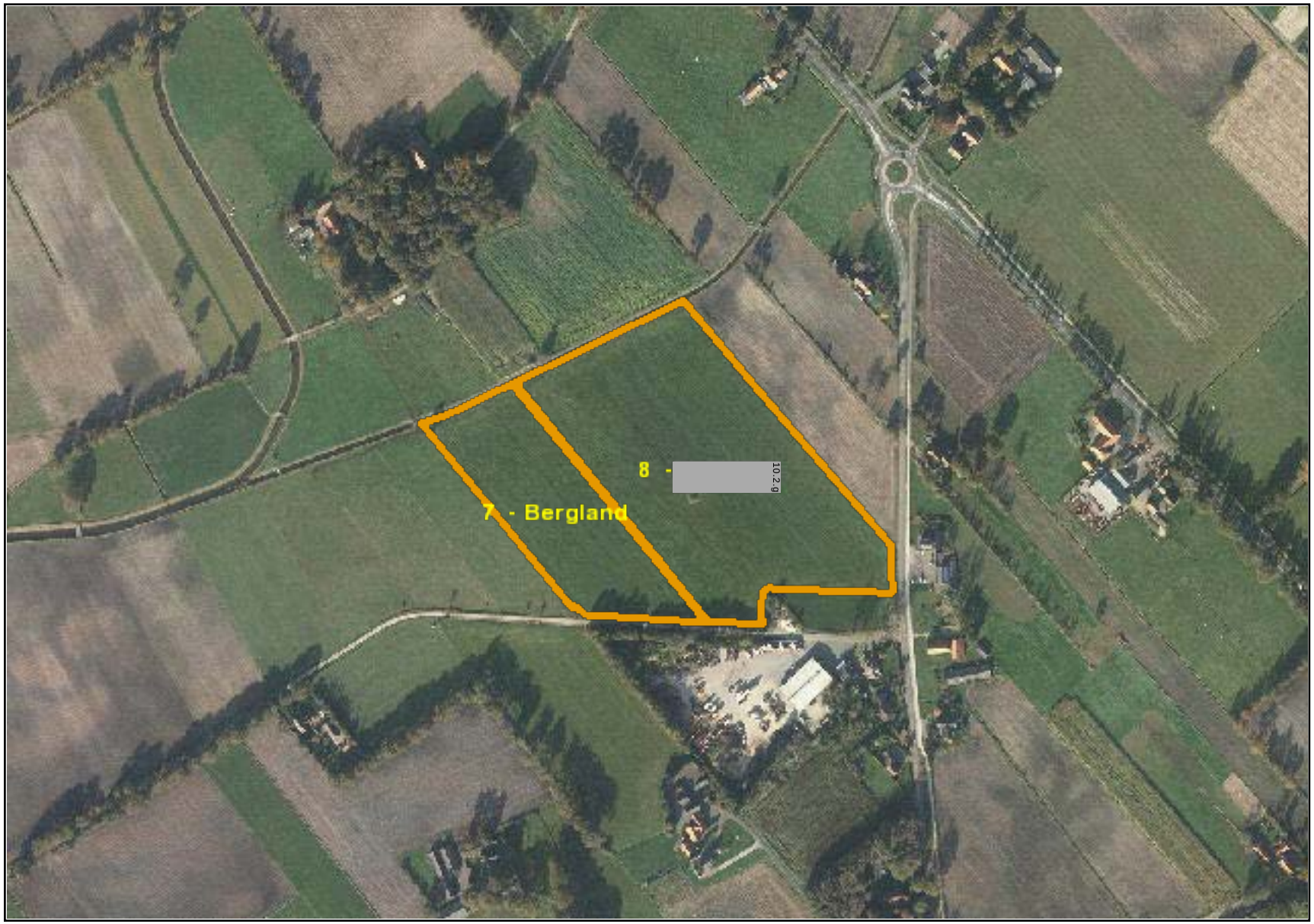

Doc. 10

Rijksdienst voor Ondernemend Nederland

overzicht

Ingevulde gegevens Gecombineerde opgave 2016: Regelingen grondgebonden

Uw gegevens

Naam	: 10.2.e
Adres	: Langeveenseweg 129
Woonplaats	: GEESTEREN OV
Telefoonnummer	: 10.2.e
Mobiel telefoonnummer	:
E-mailadres	: 10.2.e
Relatienummer	: 10.2.g
Aanvraagnummer	: 8541543
KvK-nummer	: 10.2.g
BSN	:

*8541543KD001 10.2.g *

Gemachtigde

Naam	: 10.2.g
Adres	: 10.2.g
Woonplaats	: 10.2.g
Relatienummer	: 10.2.g
KvK-nummer	: 10.2.g
BSN	:

Regelingen - grondgebonden

Doc. 11

Peildatum 15-05-2016

Perceelsgegevens		Mest			Betalingsrechten GLB					Brede weers-verzekering
	Biologische productiewijze	Voorgestelde oppervlakte	Opgegeven oppervlakte	Hogere fosfaatnorm	Betalings rechten	Voorgestelde oppervlakte	Opgegeven oppervlakte	Ecologisch aandachtsgebied	Nationale reserve	Verzekeraar
1 10.2.g										
2,50 ha		2,50 ha	2,50 ha	PW 63	Ja	2,50 ha	2,50 ha			
Grasland, tijdelijk				PAL 65						
3 Bij huis										
3,22 ha		3,22 ha	3,22 ha	PW 65	Ja	3,22 ha	3,22 ha			
Grasland, blijvend				PAL 48						
4 Bij huis 2										
0,69 ha		0,69 ha	0,69 ha	PW 65	Ja	0,69 ha	0,69 ha			
Grasland, blijvend				PAL 48						
5 10.2.g										
2,11 ha		2,11 ha	2,11 ha	PW 58	Ja	2,11 ha	2,11 ha			
Maïs, snij-				PAL 56						
7 Bergland										
1,97 ha		1,97 ha	1,97 ha	PW 38	Ja	1,97 ha	1,97 ha			
Grasland, blijvend				PAL 30						
8 10.2.g										
4,62 ha		4,62 ha	4,62 ha	PW 81	Ja	4,62 ha	4,62 ha			
Grasland, blijvend				PAL 80						
9 Bij huis										
0,04 ha		0,04 ha	0,04 ha	PW 65	Ja	0,04 ha	0,04 ha			
Grasland, blijvend				PAL 48						

Volgteelten	Oppervlakte	Gewas	Ecologisch aandachtsgebied		Uiterlijke inzaaidatum	Verklaring minimaal 10 weken
			Categorie	Oppervlakte		

Volgteelten		Oppervlakte	Gewas	Ecologisch aandachtsgebied		Uiterlijke inzaaidatum	Verklaring minimaal 10 weken
				Categorie	Oppervlakte		
5	10.2.g	Maïs, snij-	2,11 ha				
Volgteelt 1		2,11 ha	Overige groenbemesters, niet-vlinderbloemige-				

Mijn percelen

Peildatum 15-05-2016 | Volgnummer 1, 3, 4, 5, 9

Doc. 11

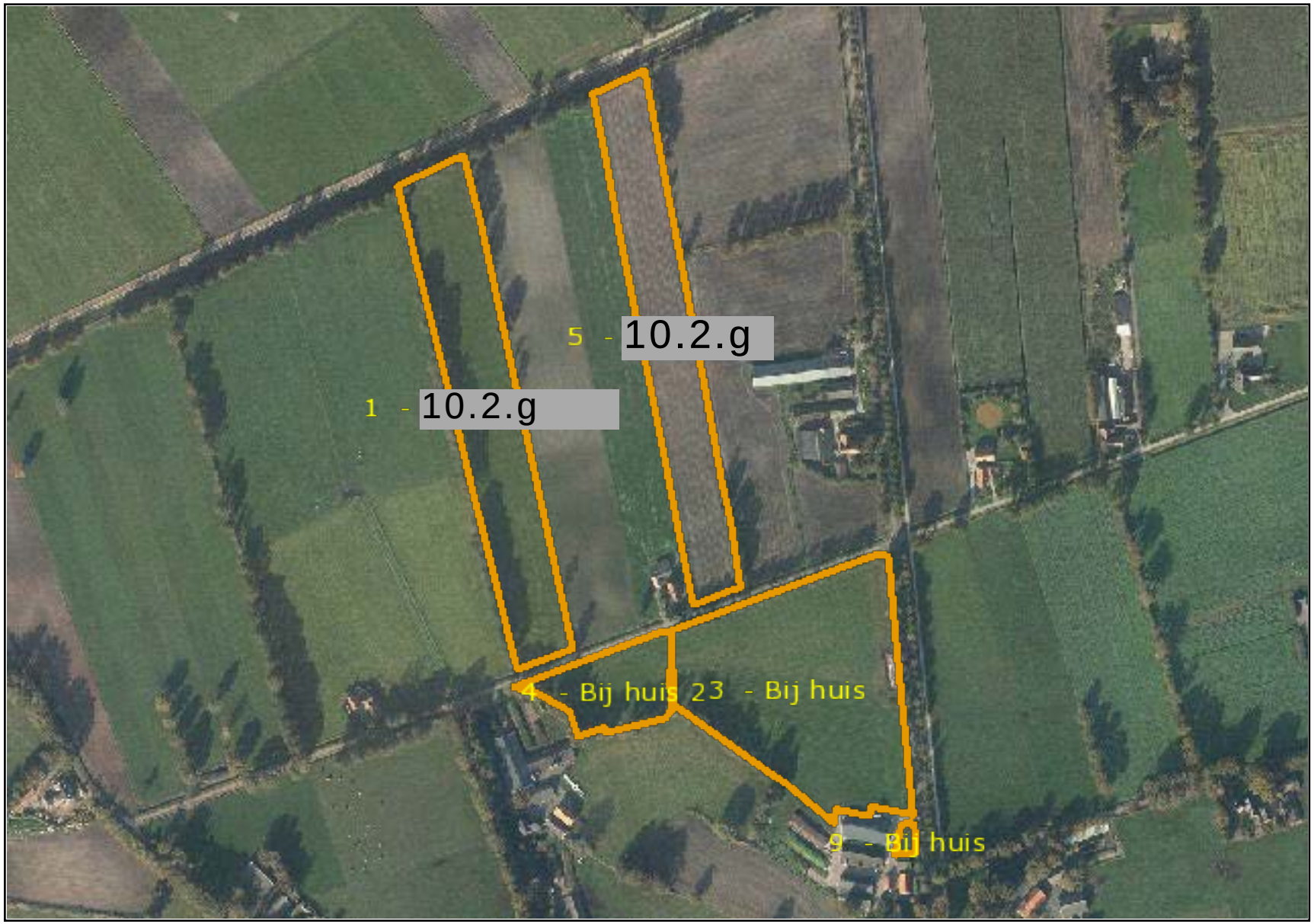

Mijn percelen

Peildatum 15-05-2016 | Volgnummer 7, 8

Doc. 11

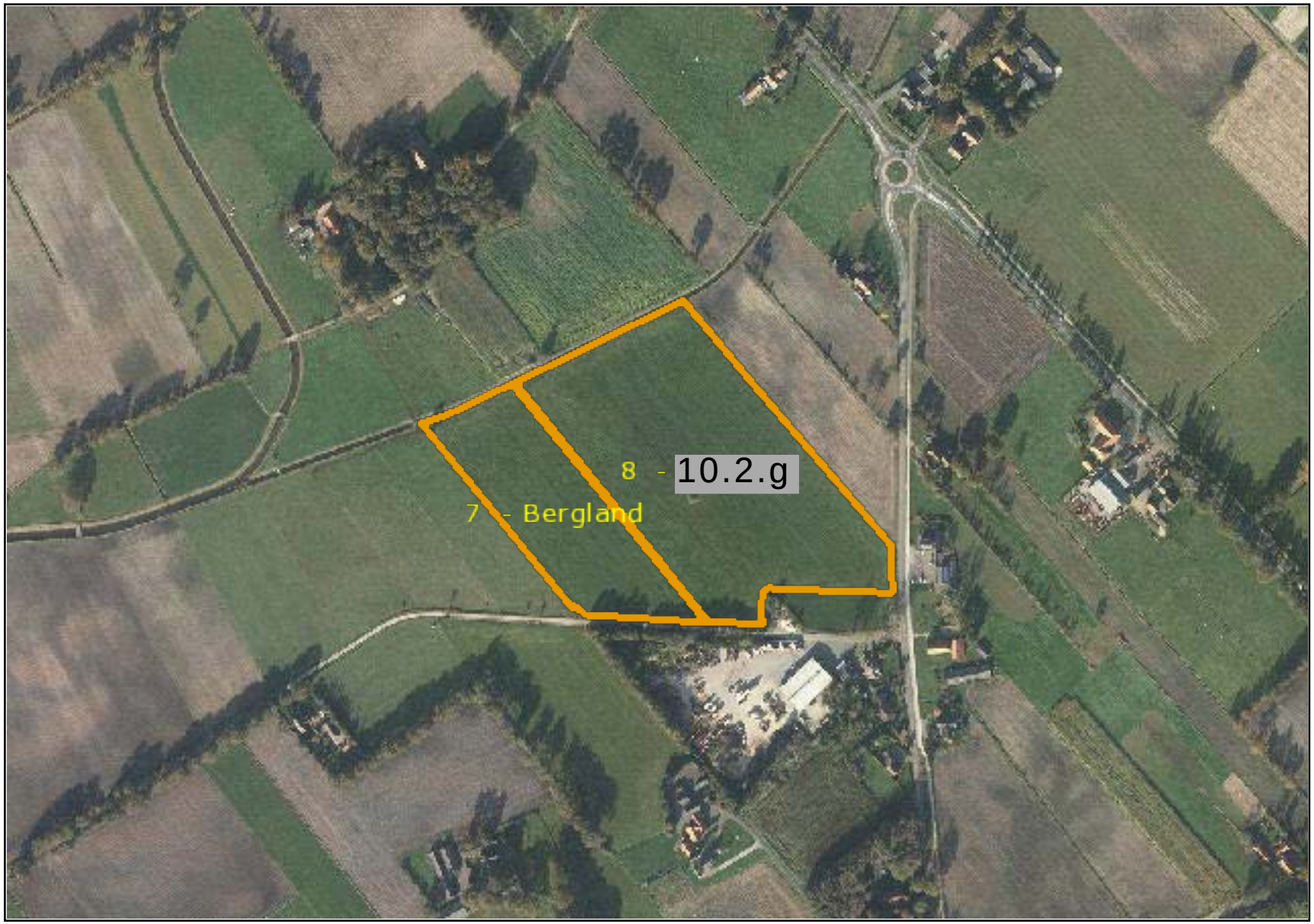

Rijksdienst voor Ondernemend Nederland

overzicht

Ingevulde gegevens Gecombineerde opgave 2017: Regelingen grondgebonden

Uw gegevens

Naam	: 10.2.e
Adres	: Langeveenseweg 129
Woonplaats	: GEESTEREN OV
Telefoonnummer	: 10.2.e
Mobiel telefoonnummer	: 10.2.e
E-mailadres	: 10.2.e
Relatienummer	: 10.2.g
Aanvraagnummer	: 8614999
KvK-nummer	: 10.2.g

Gemachtigde

Naam	: 10.2.g
Adres	: 10.2.g
Woonplaats	: 10.2.g
Relatienummer	: 10.2.g
KvK-nummer	: 10.2.g

Overzicht percelen: Regelingen - grondgebonden

Doc. 12

Peildatum 15-05-2017

Perceelsgegevens		Mest			Betalingsrechten GLB					Brede weers-verzekering
	Biologische productiewijze	Voorgestelde oppervlakte	Opgegeven oppervlakte	Hogere fosfaatnorm	Betalings rechten	Voorgestelde oppervlakte	Opgegeven oppervlakte	Ecologisch aandachtsgebied	Nationale reserve	Verzekeraar
Perceel 1: 10.2.g										
2,50 ha		2,50 ha	2,50 ha		Ja	2,50 ha	2,50 ha			
Grasland, tijdelijk (266)				PAL 65						
Perceel 3: Bij huis										
3,22 ha		3,22 ha	3,22 ha		Ja	3,22 ha	3,22 ha			
Grasland, blijvend (265)				PAL 48						
Perceel 4: Bij huis 2										
0,69 ha		0,69 ha	0,69 ha		Ja	0,69 ha	0,69 ha			
Grasland, blijvend (265)				PAL 48						
Perceel 5: 10.2.g										
2,11 ha		2,11 ha	2,11 ha		Ja	2,11 ha	2,11 ha			
Grasland, tijdelijk (266)				PAL 56						
Perceel 7: Bergland										
1,97 ha		1,97 ha	1,97 ha		Ja	1,97 ha	1,97 ha			
Grasland, blijvend (265)				PAL 30						
Perceel 8: 10.2.g										
4,62 ha		4,62 ha	4,62 ha		Ja	4,62 ha	4,62 ha			
Grasland, blijvend (265)				PAL 80						
Perceel 9: Bij huis										
0,04 ha		0,04 ha	0,04 ha		Ja	0,04 ha	0,04 ha			
Grasland, blijvend (265)				PAL 48						
Perceel 10: 10.2.g										
2,37 ha		2,37 ha	2,37 ha	Pw 100	Ja	2,37 ha	2,37 ha			
Maïs, snij- (259)										

Overzicht percelen: Regelingen - grondgebonden

Peildatum 15-05-2017

Perceelsgegevens		Mest			Betalingsrechten GLB					Brede weers-verzekering
	Biologische productiewijze	Voorgestelde oppervlakte	Opgegeven oppervlakte	Hogere fosfaatnorm	Betalings rechten	Voorgestelde oppervlakte	Opgegeven oppervlakte	Ecologisch aandachtsgebied	Nationale reserve	Verzekeraar
Perceel 11: 10.2.g 2										
0,50 ha Maïs, snij- (259)		0,50 ha	0,50 ha	Pw 100	Ja	0,50 ha	0,50 ha			
Totalen			18,02 ha				18,02 ha	0,0000 ha		

Volgteelten

	Beteelde oppervlakte	Gewas	Ecologisch aandachtsgebied		Uiterlijke inzaaidatum	Verklaring minimaal 10 weken
			Categorie	Oppervlakte		
Perceel 10: 10.2.g		Maïs, snij-				
Volgteelt 1	2,37 ha	Overige groenbemesters, niet-vlinderbloemige-				
Perceel 11: 10.2.g 2		Maïs, snij-				
Volgteelt 1	0,50 ha	Overige groenbemesters, niet-vlinderbloemige-				
Totalen	2,87 ha			0,00 ha		

Mijn percelen

Peildatum 15-05-2017 | Perceel 1, 3, 4, 5, 9, 10, 11

Doc. 12

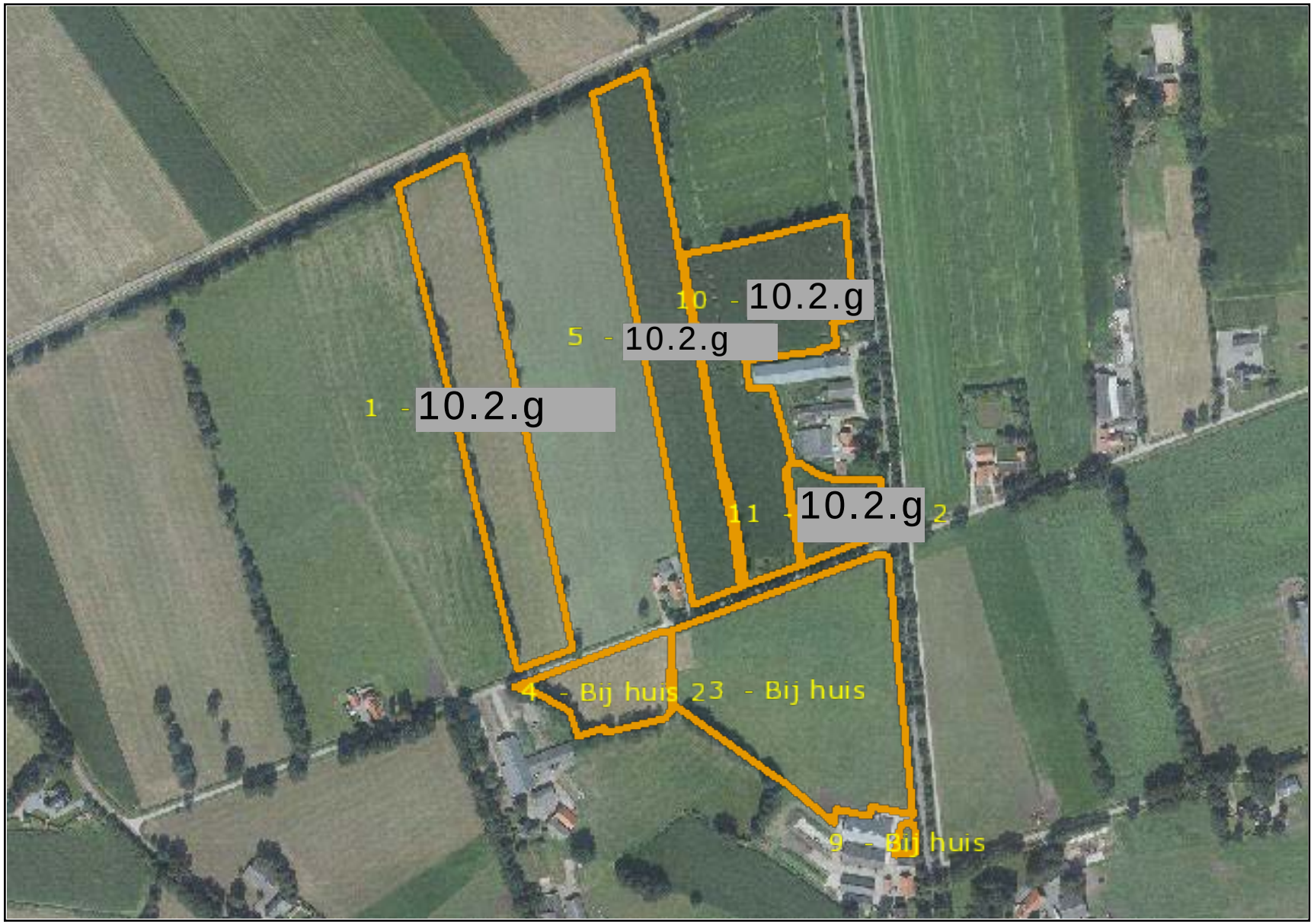

Mijn percelen

Peildatum 15-05-2017 | Perceel 7, 8

Doc. 12

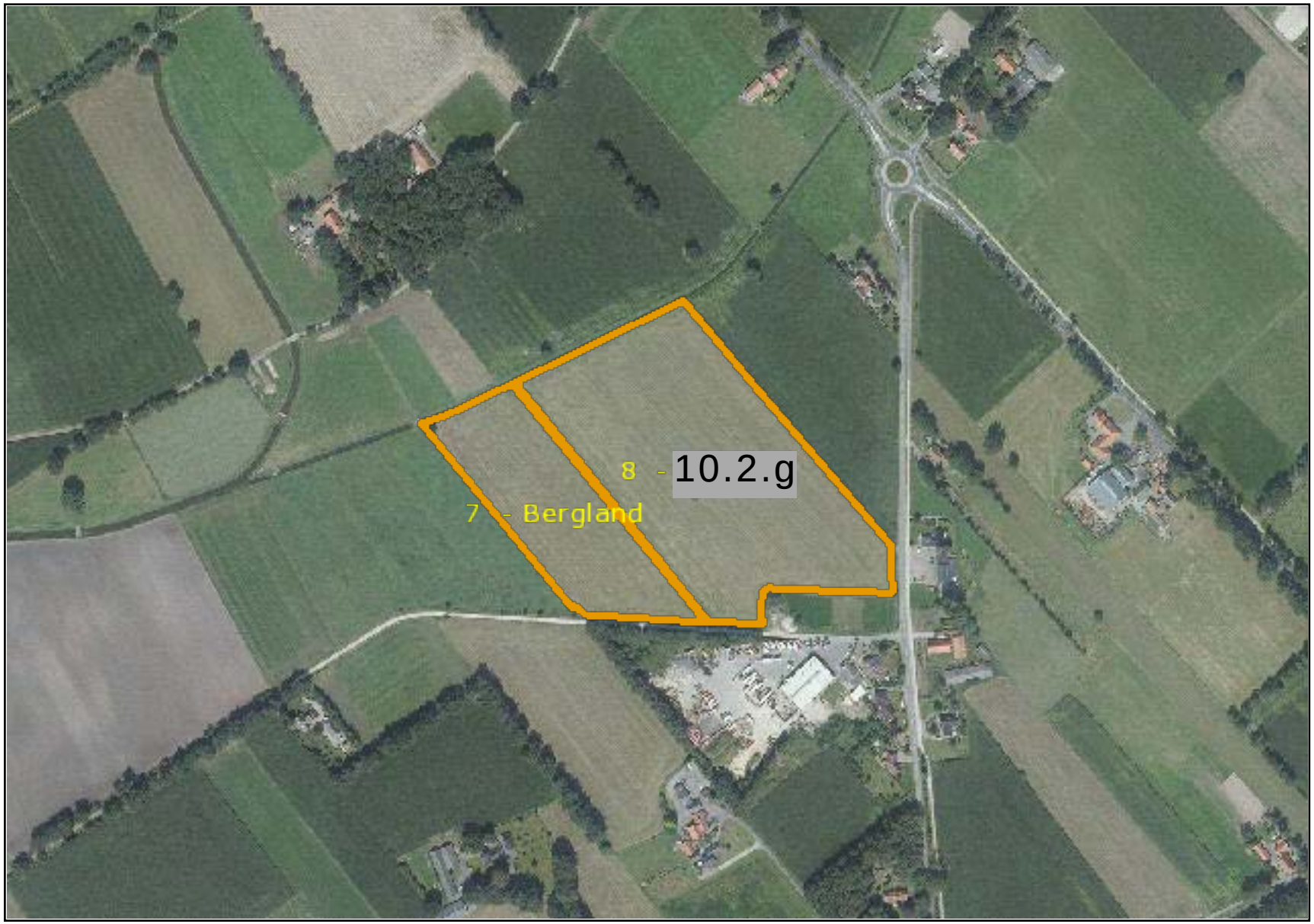

Rijksdienst voor Ondernemend Nederland

overzicht

Ingevulde gegevens Gecombineerde opgave 2018: Regelingen grondgebonden

Naam	10.2.e
KvK-nummer	10.2.g
Relatienummer	10.2.g
Datum ingediend	02-05-2018 om 14:09 uur
Aanvraagnummer	8712763
Naam	10.2.g
KvK-nummer	10.2.g
Relatienummer	10.2.g

Overzicht percelen: Regelingen - grondgebonden

Doc. 13

Peildatum 15-05-2018

Perceelsgegevens		Mest			Betalingsrechten GLB						Brede weers-verzekering
	Biologische productiewijze	Voorgestelde oppervlakte	Opgegeven oppervlakte	Hogere fosfaatnorm	Betalings rechten	Voorgestelde oppervlakte	Opgegeven oppervlakte	Ecologisch aandachtsgebied	Nationale reserve	Nationale reserve N-code	Verzekeraar
Perceel 1: 10.2.g											
2,50 ha		2,50 ha	2,50 ha		Ja	2,50 ha	2,50 ha				
Grasland, tijdelijk (266)				PAL 51							
Perceel 3: Bij huis											
3,22 ha		3,22 ha	3,22 ha		Ja	3,22 ha	3,22 ha				
Grasland, blijvend (265)				PAL 48							
Perceel 4: Bij huis 2											
0,69 ha		0,69 ha	0,69 ha		Ja	0,69 ha	0,69 ha				
Grasland, blijvend (265)				PAL 48							
Perceel 5: 10.2.g											
2,11 ha		2,11 ha	2,11 ha		Ja	2,11 ha	2,11 ha				
Grasland, tijdelijk (266)				PAL 56							
Perceel 7: Bergland											
1,97 ha		1,97 ha	1,97 ha		Ja	1,97 ha	1,97 ha				
Grasland, blijvend (265)				PAL 30							
Perceel 8: 10.2.g											
4,62 ha		4,62 ha	4,62 ha		Ja	4,62 ha	4,62 ha				
Grasland, blijvend (265)				PAL 102							
Perceel 9: Bij huis											
0,04 ha		0,04 ha	0,04 ha		Ja	0,04 ha	0,04 ha				
Grasland, blijvend (265)				PAL 48							
Perceel 10: 10.2.g											
2,42 ha		2,42 ha	2,42 ha	Pw 100	Ja	2,42 ha	2,42 ha				
Maïs, snij- (259)											

Overzicht percelen: Regelingen - grondgebonden

Doc. 13

Peildatum 15-05-2018

Perceelsgegevens		Mest			Betalingsrechten GLB						Brede weers-verzekering
	Biologische productiewijze	Voorgestelde oppervlakte	Opgegeven oppervlakte	Hogere fosfaatnorm	Betalings rechten	Voorgestelde oppervlakte	Opgegeven oppervlakte	Ecologisch aandachtsgebied	Nationale reserve	Nationale reserve N-code	Verzekeraar
Perceel 11: 10.2.g 2											
0,50 ha Maïs, snij- (259)		0,50 ha	0,50 ha	Pw 100	Ja	0,50 ha	0,50 ha				
Totalen			18,07 ha				18,07 ha	0,0000 ha			

Volgteelten

	Beteelde oppervlakte	Gewas	Ecologisch aandachtsgebied		Uiterlijke inzaaidatum	Verklaring minimaal 10 weken	Verklaring (mengsel) minimaal 8 weken	Verklaring geen gewasbeschermingsmiddelen
			Categorie	Oppervlakte				
Perceel 10: 10.2.g		Maïs, snij-						
Volgteelt 1	2,42 ha	Rogge (geen snijrogge)						
Perceel 11: 10.2.g 2		Maïs, snij-						
Volgteelt 1	0,50 ha	Rogge (geen snijrogge)						
Totalen	2,92 ha			0,00 ha				

Mijn percelen

Peildatum 14-05-2018 | Perceel 1, 3, 4, 5, 9, 10, 11

Doc. 13

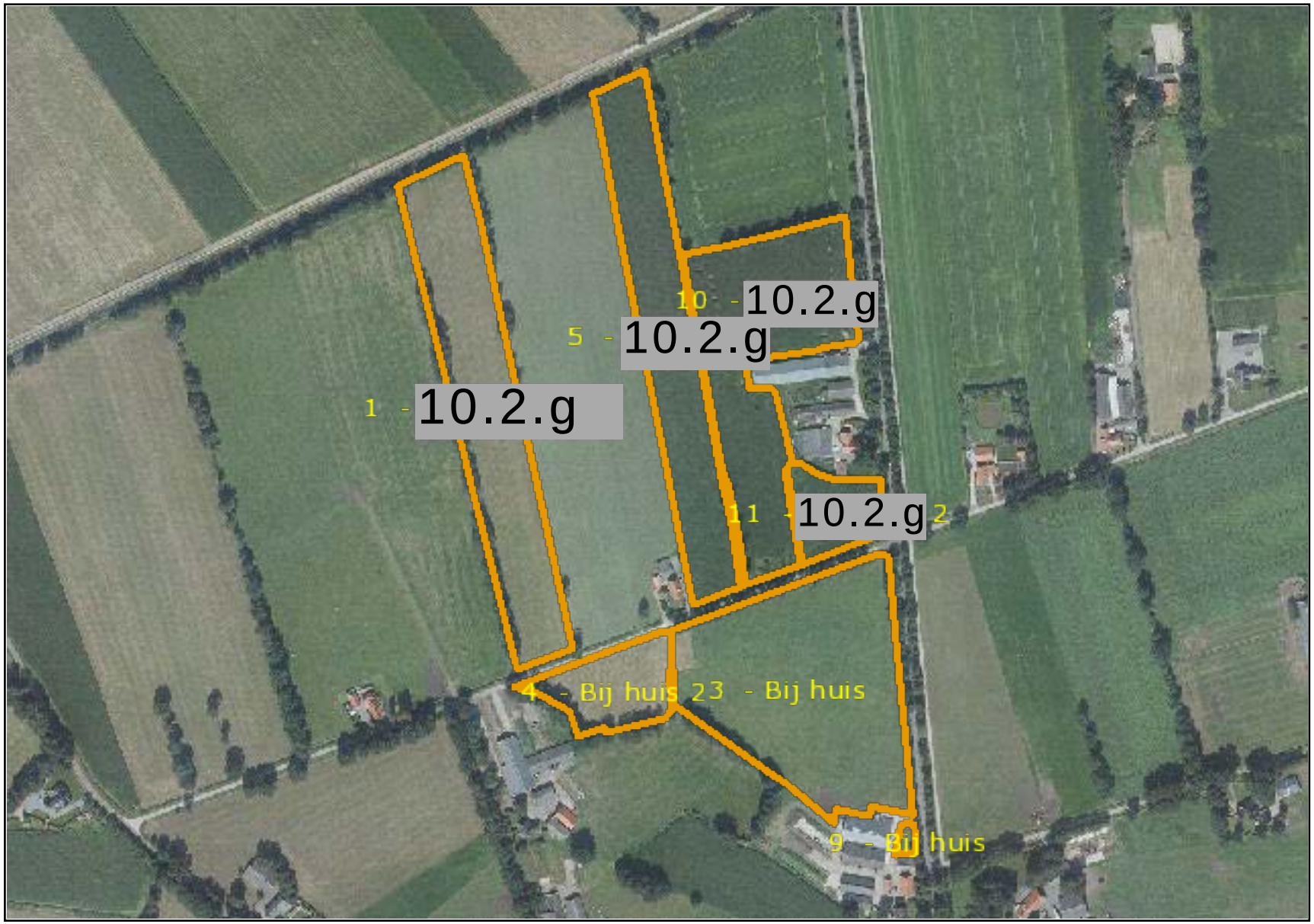

Mijn percelen

Peildatum 14-05-2018 | Perceel 7, 8

Doc. 13

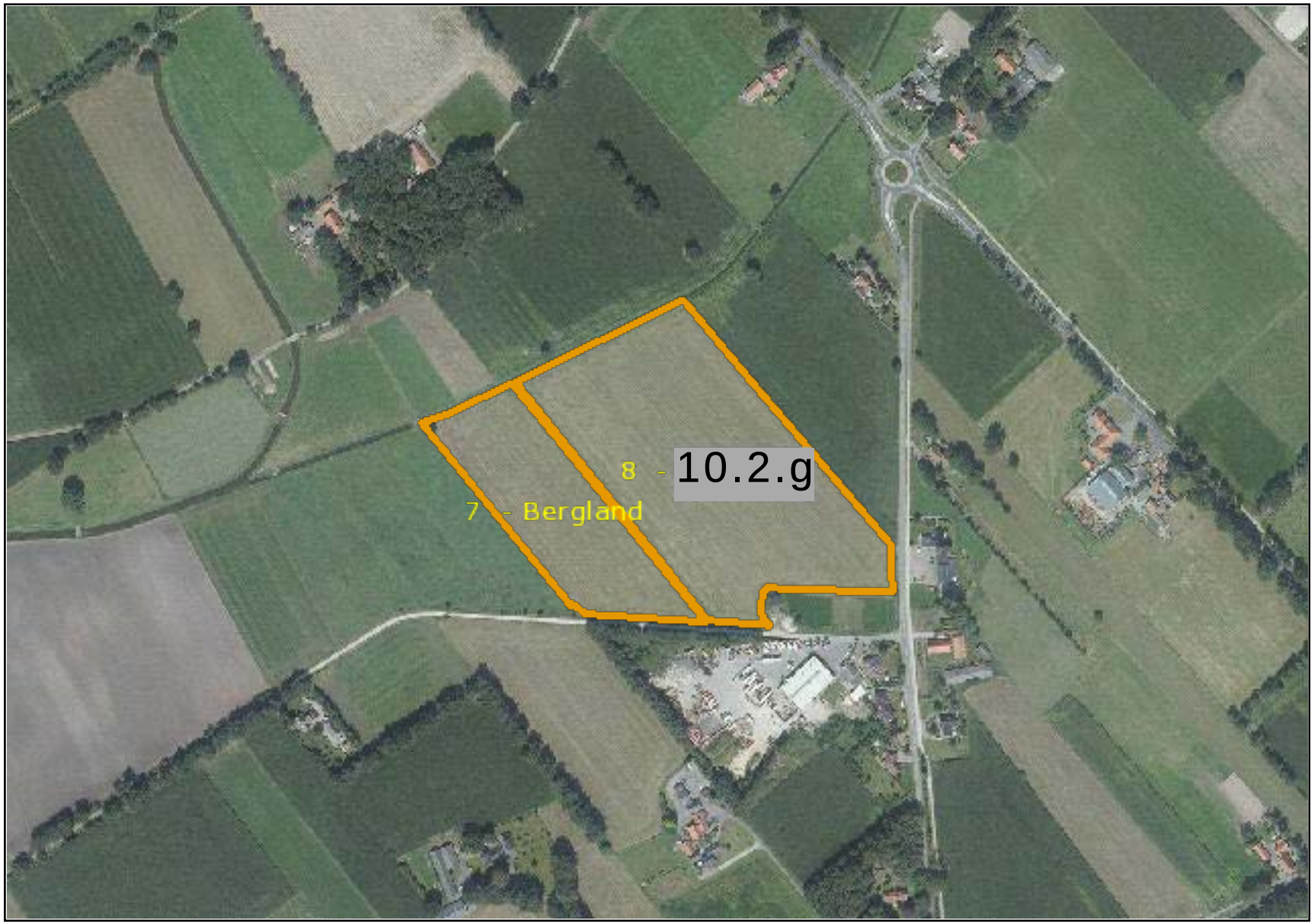

Rijksdienst voor Ondernemend Nederland

Ingevulde gegevens

Gecombineerde opgave 2019: Regelingen - grondgebonden

Naam	10.2.e
KvK-nummer	10.2.g
Relatienummer	10.2.g
Datum ingediend	08-05-2019 om 14:14 uur
Aanvraagnummer	8826998
Ingediend door	10.2.g
KvK-nummer	10.2.g
Relatienummer	10.2.g

Overzicht percelen: Regelingen - grondgebonden

Peildatum 15-05-2019

Perceelsgegevens		Mest				Betalingsrechten GLB					Brede weers-verzekering
Naam - nummer	Biologische productiewijze	Voorgestelde oppervlakte	Opgegeven oppervlakte	Natuur (N)/ Primaire waterkering (P)	Hogere fosfaatnorm	Betalings rechten	Voorgestelde oppervlakte	Opgegeven oppervlakte	Ecologisch aandachtsgebied	Nationale reserve	Verzekeraar
Bergland - 7											
1,97 ha Grasland, blijvend (265)		1,97 ha	1,97 ha		PAL 28	Ja	1,97 ha	1,97 ha			
Bij huis - 3											
3,92 ha Grasland, blijvend (265)		3,92 ha	3,92 ha		PAL 54	Ja	3,92 ha	3,92 ha			
Bij huis - 9											
0,04 ha Grasland, blijvend (265)		0,04 ha	0,04 ha		PAL 54	Ja	0,04 ha	0,04 ha			
10.2.g - 10											
2,44 ha Maïs, snij- (259)		2,44 ha	2,44 ha		Pw 100	Ja	2,44 ha	2,44 ha			
10.2.g 2 - 11											
0,50 ha Maïs, snij- (259)		0,50 ha	0,50 ha		Pw 100	Ja	0,50 ha	0,50 ha			
10.2.g - 5											
2,11 ha Grasland, tijdelijk (266)		2,11 ha	2,11 ha		PAL 54	Ja	2,11 ha	2,11 ha			
10.2.g - 8											
4,62 ha Grasland, blijvend (265)		4,62 ha	4,62 ha		PAL 102	Ja	4,62 ha	4,62 ha			
10.2.g - 1											
2,50 ha Grasland, blijvend (265)		2,50 ha	2,50 ha		PAL 51	Ja	2,50 ha	2,50 ha			

Overzicht percelen: Regelingen - grondgebonden

Doc. 14

Peildatum 15-05-2019

Perceelsgegevens		Mest				Betalingsrechten GLB					Brede weers-verzekering
Naam - nummer	Biologische productiewijze	Voorgestelde oppervlakte	Opgegeven oppervlakte	Natuur (N)/ Primaire waterkering (P)	Hogere fosfaatnorm	Betalings rechten	Voorgestelde oppervlakte	Opgegeven oppervlakte	Ecologisch aandachtsgebied	Nationale reserve	Verzekeraar
Totalen			18,10 ha					18,10 ha	0,0000 ha		

Volgteelten

Naam - nummer	Beteelde oppervlakte	Gewas	Ecologisch aandachtsgebied		Ingangsdatum	Verklaring (mengsel) minimaal 8 weken	Verklaring geen gewasbescher mingsmiddelen minimaal 8 weken
			Categorie	Oppervlakte			
10.2.g - 10		Maïs, snij-					
Volgteelt 1	2,44 ha	Overige groenbemesters, niet-vlinderbloemige-					
10.2.g 2 - 11		Maïs, snij-					
Volgteelt 1	0,50 ha	Overige groenbemesters, niet-vlinderbloemige-					
Totalen	2,94 ha			0,00 ha			

Mijn percelen

Peildatum 15-05-2019 | Perceel 7,8

Doc. 14

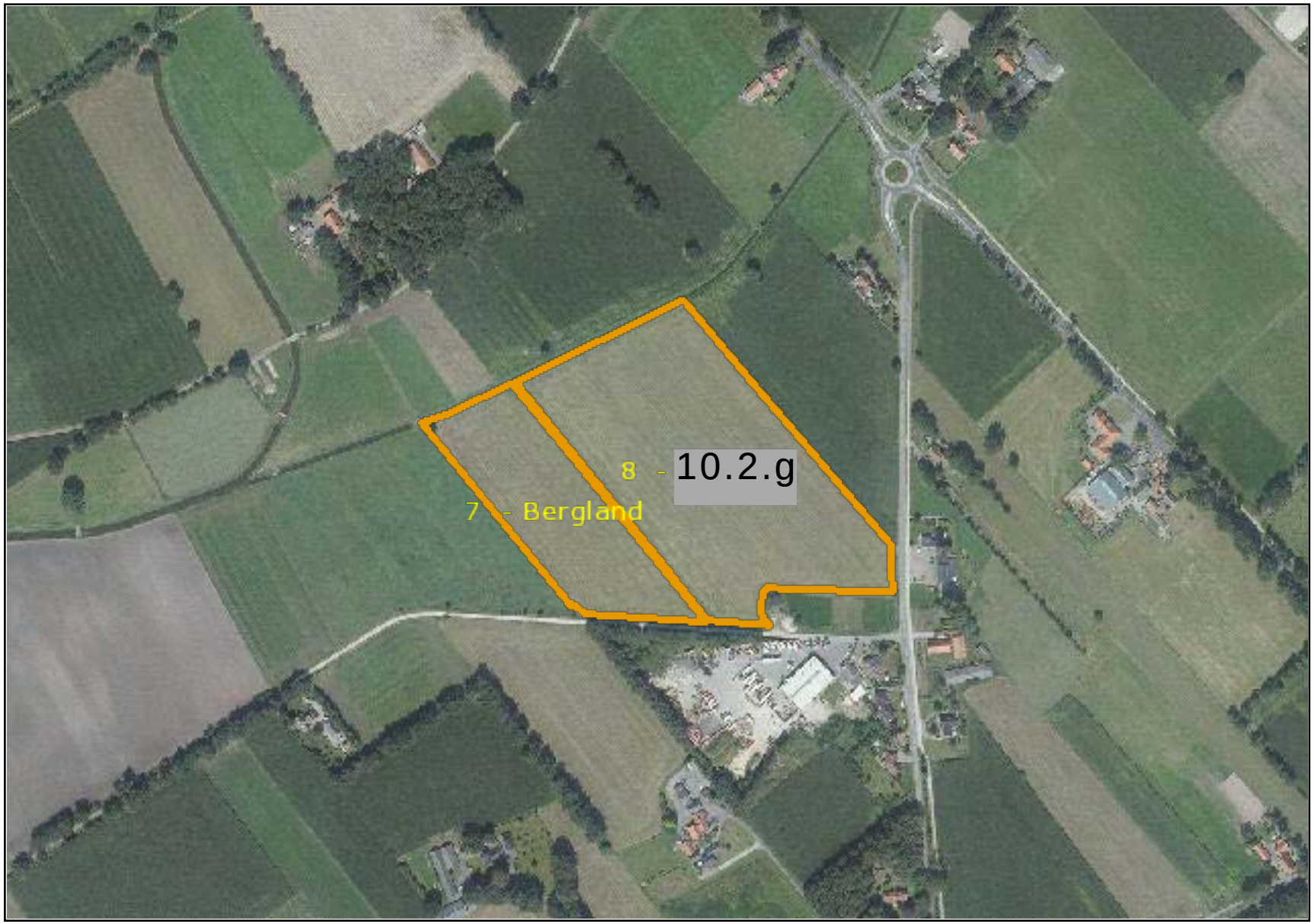

Mijn percelen

Peildatum 15-05-2019 | Perceel 1,10,11,3,5,9

Doc. 14

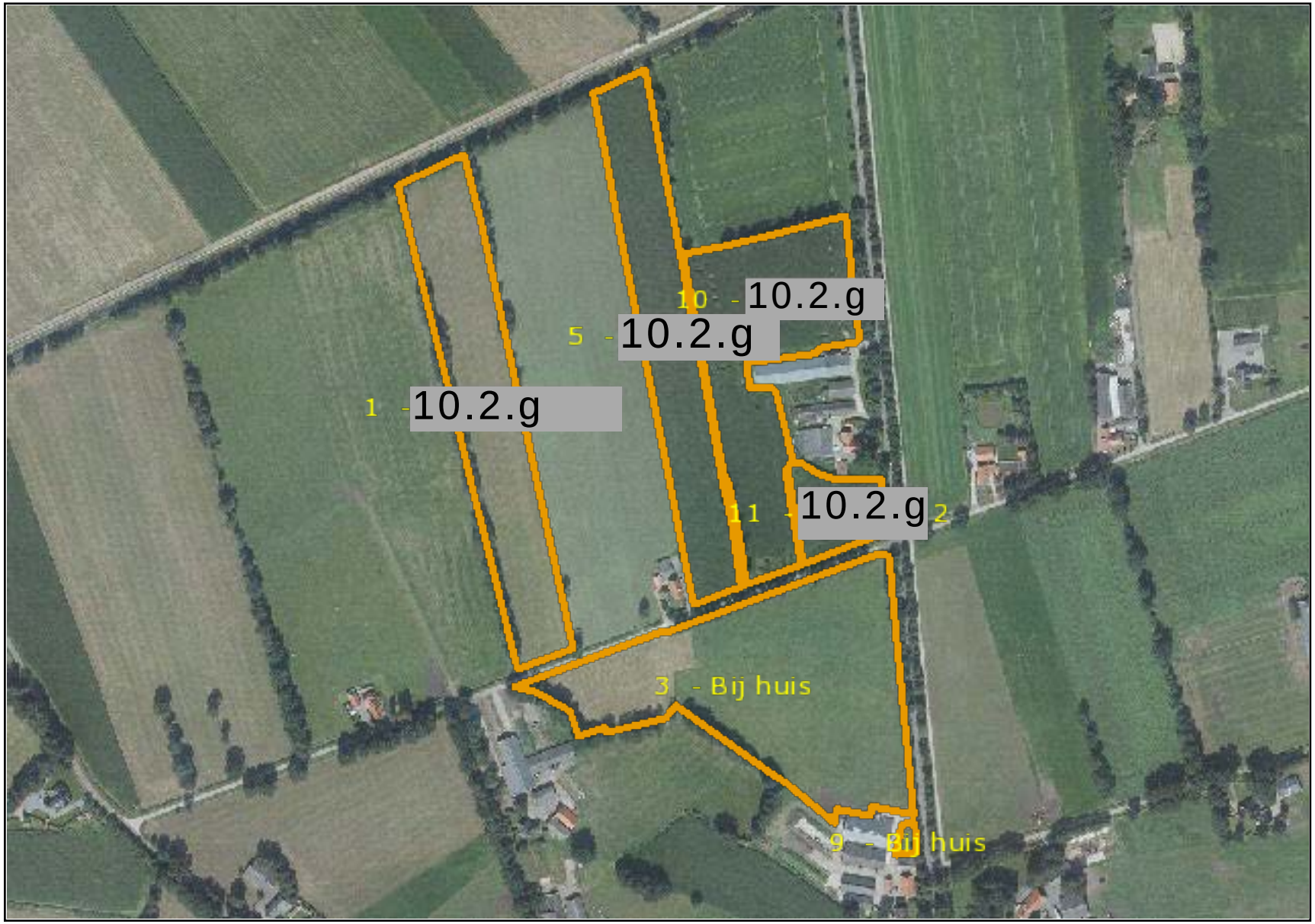

Rijksdienst voor Ondernemend Nederland

Ingevulde gegevens

Gecombineerde opgave 2020: Regelingen - grondgebonden

Naam	10.2.e
KVK-nummer	10.2.g
Relatienummer	10.2.g
Datum ingediend	06-05-2020 om 15:53 uur
Aanvraagnummer	8936057

Overzicht percelen: Regelingen - grondgebonden

Doc. 15

Peildatum 15-05-2020

Perceelsgegevens		Mest				Betalingsrechten GLB					Brede weers-verzekering
Naam - nummer	Biologische productiewijze	Voorgestelde oppervlakte	Opgegeven oppervlakte	Natuur (N)/ Primaire waterkering (P)	Hogere fosfaatnorm/ Datum bemonstering	Betalings rechten	Voorgestelde oppervlakte	Opgegeven oppervlakte	Ecologisch aandachtsgebied	Nationale reserve	Verzekeraar
12											
0,28 ha Grasland, tijdelijk (266)		0,28 ha	0,28 ha			Ja	0,28 ha	0,28 ha			
Bergland - 7											
1,97 ha Grasland, blijvend (265)		1,97 ha	1,97 ha		PAL 28	Ja	1,97 ha	1,97 ha			
Bij huis - 3											
3,93 ha Grasland, blijvend (265)		3,93 ha	3,93 ha		PAL 54	Ja	3,93 ha	3,93 ha			
Bij huis - 9											
0,04 ha Grasland, blijvend (265)		0,04 ha	0,04 ha		PAL 54	Ja	0,04 ha	0,04 ha			
10.2.g - 5											
2,17 ha Grasland, tijdelijk (266)		2,17 ha	2,17 ha		PAL 54	Ja	2,17 ha	2,17 ha			

Overzicht percelen: Regelingen - grondgebonden

Doc. 15

Peildatum 15-05-2020

Perceelsgegevens		Mest				Betalingsrechten GLB					Brede weers-verzekering
Naam - nummer	Biologische productiewijze	Voorgestelde oppervlakte	Opgegeven oppervlakte	Natuur (N)/ Primaire waterkering (P)	Hogere fosfaatnorm/ Datum bemonstering	Betalings rechten	Voorgestelde oppervlakte	Opgegeven oppervlakte	Ecologisch aandachtsgebied	Nationale reserve	Verzekeraar
10.2.g - 8											
4,62 ha		4,62 ha	4,62 ha			Ja	4,62 ha	4,62 ha			
Grasland, blijvend (265)					PAL 102						
10.2.g - 1											
2,50 ha		2,50 ha	2,50 ha			Ja	2,50 ha	2,50 ha			
Grasland, blijvend (265)					PAL 51						
Totalen			15,51 ha					15,51 ha	0,0000 ha		

Mijn percelen

Peildatum 15-05-2020 | Perceel 7,8

Doc. 15

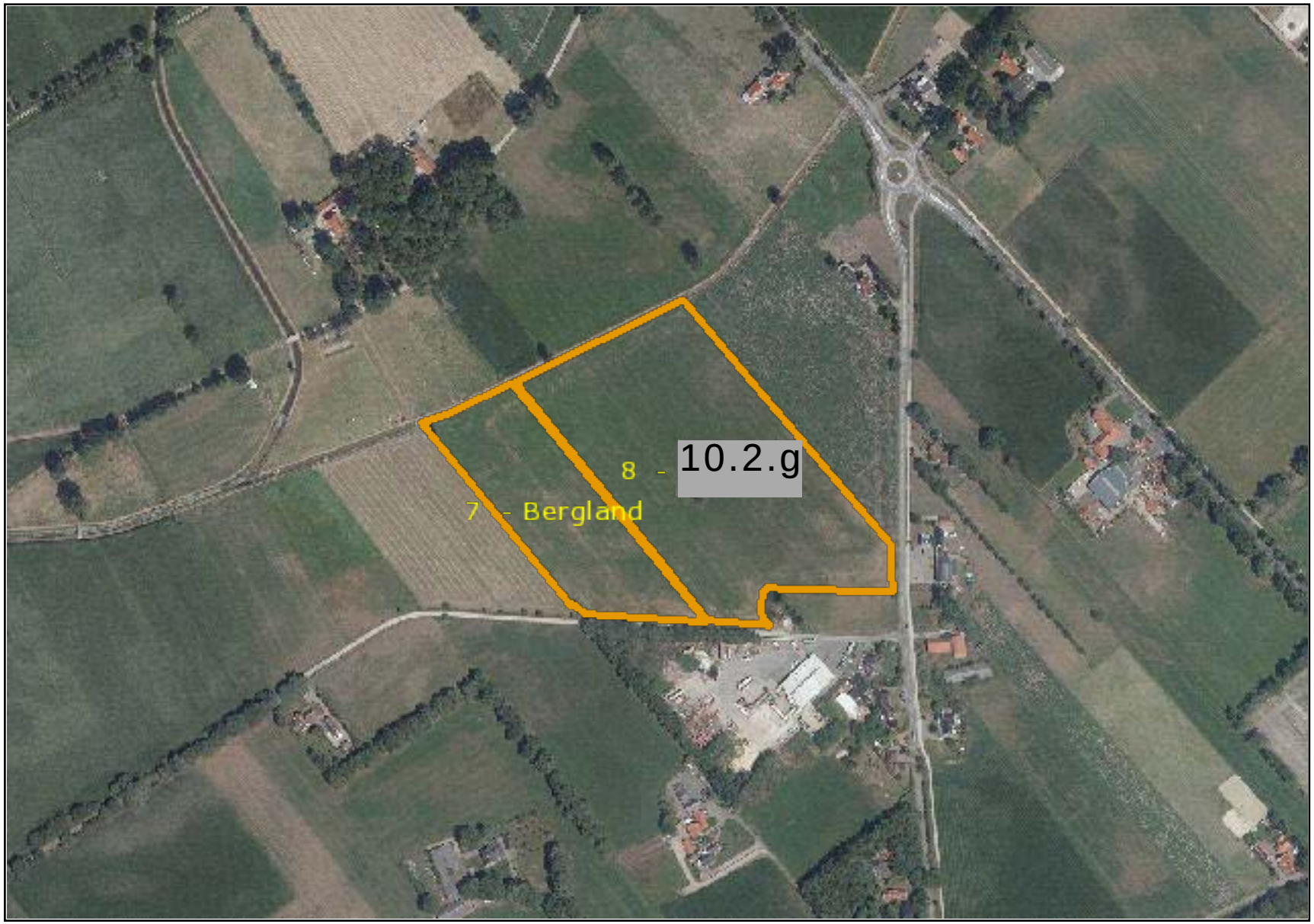

Mijn percelen

Peildatum 15-05-2020 | Perceel 1,3,5,9

Doc. 15

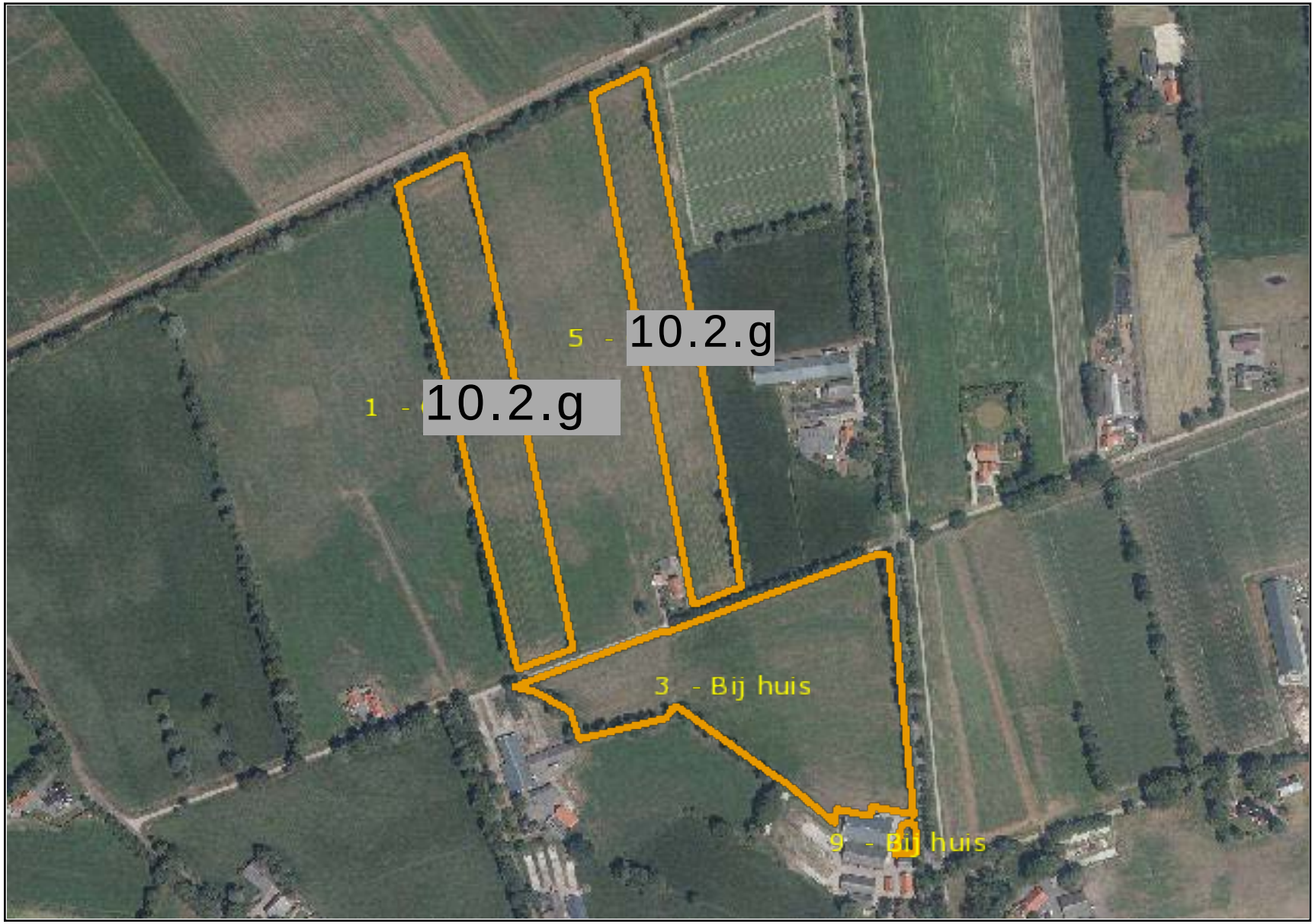

Mijn percelen

Peildatum 15-05-2020 | Perceel 12

Doc. 15

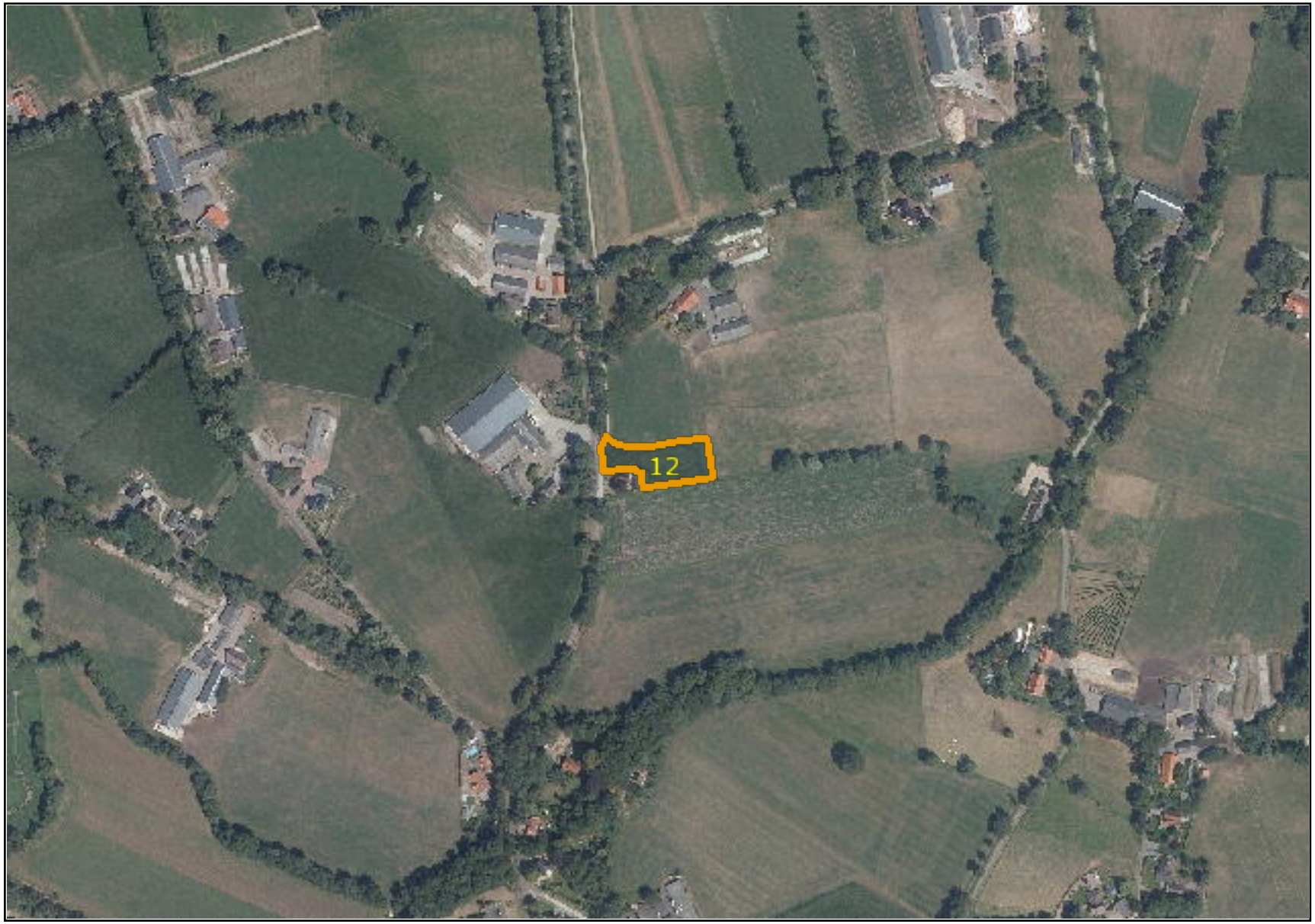

Landbouwtelling

Middelerstraat 8 a

8121RP OLST

Landbouwtellinggegevens: 1993

RUNDVEE

fokjongvee jonger dan 1 jaar vrouwelijk	15	stuks
fokjongvee jonger dan 1 jaar mannelijk	1	stuks
fokjongvee 1 tot 2 jaar vrouwelijk	6	stuks
melk- en kalfkoeien	31	stuks
totaal rundvee	53	stuks

VARKENS

vleesvarkens tot 50 kg	120	stuks
vleesvarkens 50 kg of meer	123	stuks
totaal varkens	243	stuks

OVERZICHT GEWASPERCELEN

snijmais	100	are
blijvend grasland	990	are

Landbouwtellinggegevens: 1994

RUNDVEE

fokjongvee jonger dan 1 jaar vrouwelijk	15	stuks
fokjongvee 2 jaar of ouder vrl (nog nooit gekalfd)	10	stuks
melk- en kalfkoeien	30	stuks
totaal rundvee	55	stuks

VARKENS

vleesvarkens tot 50 kg	80	stuks
vleesvarkens 50 kg of meer	163	stuks
totaal varkens	243	stuks

OVERZICHT GEWASPERCELEN

snijmais	100	are
blijvend grasland	990	are

Landbouwtellinggegevens: 1995

RUNDVEE

fokjongvee jonger dan 1 jaar vrouwelijk	15	stuks
fokjongvee 1 tot 2 jaar vrouwelijk	10	stuks
melk- en kalfkoeien	35	stuks
totaal rundvee	60	stuks

VARKENS

vleesvarkens tot 50 kg	66	stuks
vleesvarkens 50 kg of meer	150	stuks
totaal varkens	216	stuks

OVERZICHT GEWASPERCELEN

blijvend grasland	1090	are

Landbouwtellinggegevens: 1996

RUNDVEE

fokjongvee jonger dan 1 jaar vrouwelijk	9	stuks
fokjongvee 1 tot 2 jaar vrouwelijk	11	stuks
fokjongvee 2 jaar of ouder vrl (nog nooit gekalfd)	4	stuks
melk- en kalfkoeien	33	stuks
totaal rundvee	57	stuks

VARKENS

vleesvarkens tot 50 kg	128	stuks
vleesvarkens 50 kg of meer	52	stuks
totaal varkens	180	stuks

OVERZICHT GEWASPERCELEN

blijvend grasland	1090	are

Landbouwtellinggegevens: 1997

RUNDVEE

fokjongvee jonger dan 1 jaar vrouwelijk	11	stuks
fokjongvee 1 tot 2 jaar vrouwelijk	14	stuks
melk- en kalfkoeien	34	stuks

VARKENS

vleesvarkens 50 kg of meer	235	stuks

OVERZICHT GEWASPERCELEN

blijvend grasland	1090	are

Landbouwtellinggegevens: 1998 t/m 2005

Geen gegevens gevonden

Landbouwtellinggegevens: 2006

RUNDVEE

jongvee vleesproductie jonger dan 1 jr. vrouwelijk	2	stuks
jongvee vleesproductie 1 tot 2 jaar vrouwelijk	4	stuks
vlees- en weidekoeien (2 jaar of ouder)	2	stuks
totaal rundvee	8	stuks

VARKENS

vleesvarkens tot 50 kg	960	stuks
vleesvarken 50 kg of meer, vrouwelijk	87	stuks
totaal varkens	1047	stuks

OVERZICHT GEWASPERCELEN

snijmais	50	are
korrelmais	420	are
tijdelijk grasland	266	are

Landbouwtellinggegevens: 2007

VARKENS

vleesvarken 50 kg of meer, vrouwelijk	425	stuks
vleesvarken 50 kg of meer, mannelijk	425	stuks
totaal varkens	850	stuks

OVERZICHT GEWASPERCELEN

korrelmais	200	are
corn cob mix	595	are

Landbouwtellinggegevens: 2008

VARKENS

vleesvarkens tot 50 kg	480	stuks
vleesvarkens 80 kg tot 110 kg	360	stuks
totaal varkens	840	stuks

OVERZICHT GEWASPERCELEN

korrelmais	89	are
corn cob mix	454	are

Landbouwtellinggegevens: 2009

VARKENS

vleesvarkens tot 50 kg	480	stuks
vleesvarkens 50 tot 80 kg	460	stuks
totaal varkens	940	stuks

OVERZICHT GEWASPERCELEN

korrelmais	89	are
corn cob mix	413	are

Landbouwtellinggegevens: 2010

VARKENS

vleesvarkens tot 50 kg	400	stuks
vleesvarkens 50 tot 80 kg	450	stuks
totaal varkens	850	stuks

OVERZICHT GEWASPERCELEN

korrelmais	77	are
corn cob mix	592	are

Landbouwtellinggegevens: 2011

VARKENS

vleesvarkens 80 kg tot 110 kg	590	stuks
totaal varkens	590	stuks

OVERZICHT GEWASPERCELEN

snijmais	913	are
corn cob mix	50	are

Landbouwtellinggegevens: 2012

VARKENS

vleesvarkens 50 tot 80 kg	830	stuks
totaal varkens	830	stuks

OVERZICHT GEWASPERCELEN

snijmais	940	are

Landbouwtellinggegevens: 2013

VARKENS

VLEESVARKENS 80 KG TOT 110 KG	380	STUKS
TOTAAL VARKENS	380	STUKS

TOTAAL GEWASPERCELEN	1263	ARE

Landbouwtellinggegevens: 2014

TOTAAL GEWASPERCELEN	1260	ARE

Landbouwtellinggegevens: 2015

VARKENS

VLEESVARKENS 80 KG TOT 110 KG	900	STUKS
TOTAAL VARKENS	900	STUKS

BEDRIJFSINDELING

TOTAAL GEWASPERCELEN	1067	ARE

Landbouwtellinggegevens: 2016

TOTAAL GEWASPERCELEN	1065	ARE

Landbouwtellinggegevens: 2017

VARKENS

VLEESVARKENS TOT 50 KG	208	STUKS
VLEESVARKENS 80 KG TOT 110 KG	7	STUKS

TOTAAL VARKENS	215	STUKS

Landbouwtellinggegevens: 2018

VARKENS

VLEESVARKENS 50 TOT 80 KG	400	STUKS
VLEESVARKENS 80 KG TOT 110 KG	200	STUKS
TOTAAL VARKENS	600	STUKS

Landbouwtellinggegevens: 2019

VLEESVARKEN 110 KG EN ZWAARDER	190	Stuks
TOTAAL VARKENS	190	Stuks

Landbouwtellinggegevens: 2020

VLEESVARKEN 110 KG EN ZWAARDER	51	stuks
TOTAAL VARKENS	51	stuks

Dienst
Regelingen

landbouw, natuur en voedselkwaliteit

Doc. 17

Overzicht gewas-percelen 2008

behorende bij Gecombineerde opgave 2008 voor
Landbouwtelling, Mestwetgeving en de Verzamelaanvraag

Relatienaam: 10.2.e
Relatienummer: 10.2.g
Aanvraagnummer: 6776905

Overzicht gewaspercelen 2008

Volgnummer	Beteelde oppervlakte ha are	Gebruikscode	Gewascode	In gebruik genomen van een ander	Overgangs-datum dag-maand-jaar	Toeslagrechten	Subsidie / Bijkomende bestemming	Fosfaatarme / fixerende gronden	Niet invullen (DR) AC	Niet invullen (DR) kaart
1	1,54	01	229	☐	01-05-2008			☐		
2	0,91	01	317	☐	01-01-2008	G		☐		
3	1,02	01	317	☐	01-01-2008	G		☐		
4	1,52	01	229	☐	01-01-2008			☐		
5	0,49	01	229	☐	01-01-2008			☐		
6	0,50	01	317	☐	01-01-2008	G		☐		
7	0,89	01	316	☐	01-01-2008	G		☐		
8	0,25	01	317	☐	01-01-2008	G		☐		
9	0,79	01	229	☐	01-01-2008			☐		
Opmerkingen: topografische grens overschreden. Reden:										
10	0,14	01	317	☐	01-01-2008	G		☐		
11	0,41	01	317	☐	01-01-2008	G		☐		
Opmerkingen: topografische grens overschreden. Reden:										
12	1,10	01	229	☐	01-01-2008			☐		
13	0,87	01	317	☐	01-01-2008	G		☐		
14	0,44	01	317	☐	01-05-2008	G		☐		
	10,87 +									

GEBRUIKSCODES

01 Eigendom (èn in feitelijk gebruik)
02 Reguliere pacht
03 In gebruik van een terreinbeherende organisatie
04 Tijdelijk gebruik in het kader van de Landinrichtingswet, Reconstructie- of Herinrichtingswet
61 Reguliere pacht kortlopend
62 Eenmalige pacht
63 Teeltpacht
07 Overige exploitatie-vormen
09 Erfpacht
10 Los land van 1 hectare of minder
11 Natuurpacht (reservaats- of beheerspacht)
12 Geliberaliseerde pacht, langer dan 6 jaar
13 Geliberaliseerde pacht, 6 jaar of korter

BIJKOMENDE BESTEMMING
Let op:

1 Steun voor eiwit-houdende gewassen
2 Steun voor energie-gewassen
3 Non food/non feed op braakperceel
4 Steun voor noten
5 Steun voor zaaizaad van vezelvlas
6 Steun voor zetmeel-aardappelen
7 Gedroogde voeder-gewassen
8 PGV éénjarig
9 LNH Veenweiden of LNH Heuvelland

Overzicht van uw gewijzigde percelen

Doc. 18

Naam 10.2.e

Uw relatienummer 10.2.g

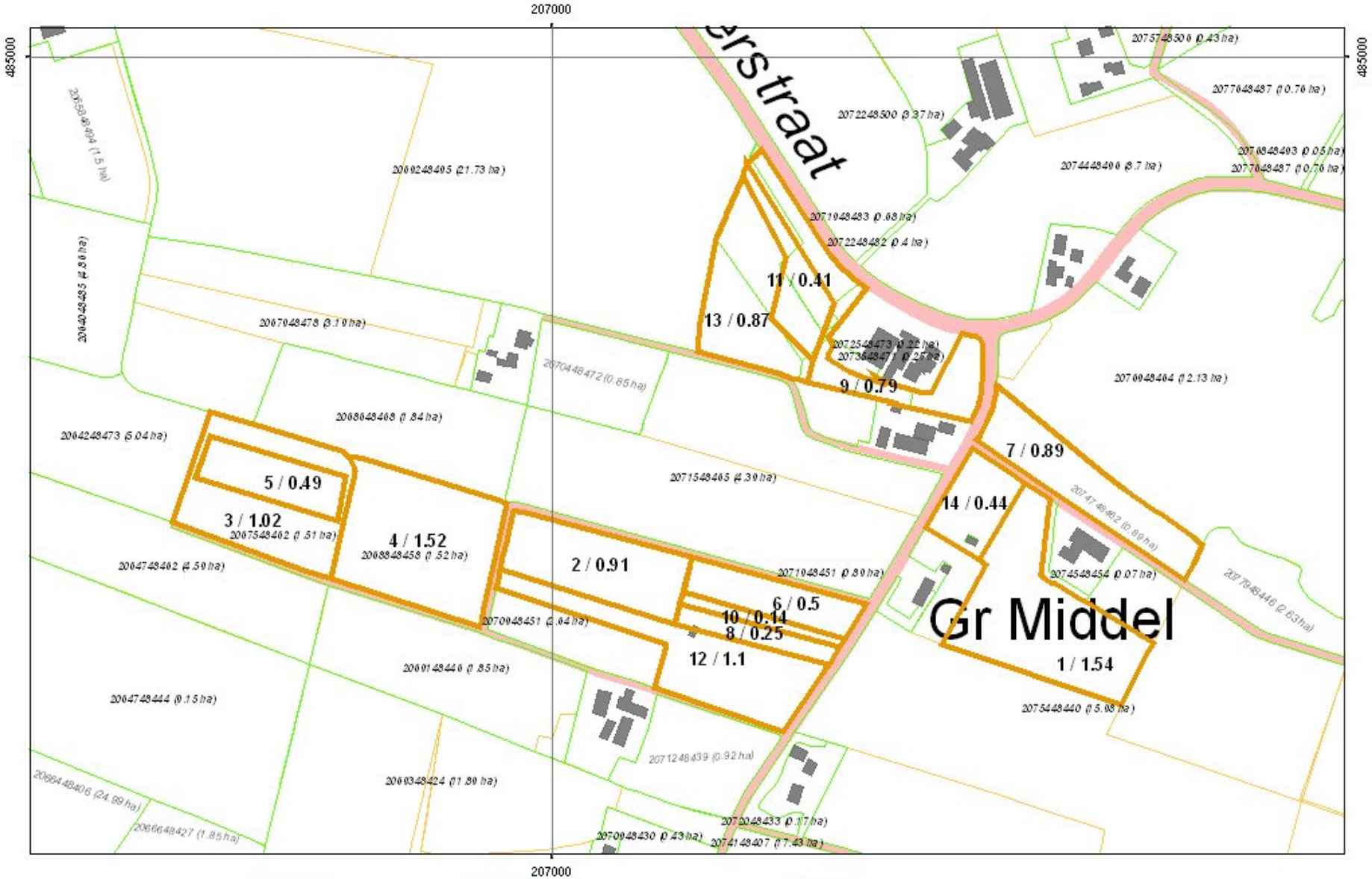

Uw percelen | Topografische grenzen | Gewasperceelsgrenzen

6776905KD001

Naam	10.2.e
Adres	**Middelerstraat 8A**
Woonplaats	**OLST**
Telefoonnummer	
E-mailadres	10.2.e
Relatienummer	10.2.g
Aanvraagnummer	**7052344**

7052344FD001

Documentnaam	**7052344FD001**10.2.g **.PDF**
Datum	**05-mei-2009 20:28:23**

Overzicht gewaspercelen 2009

Volgnummer	Beteelde oppervlakte (ha are)	Gebruikscode	Gewascode	Datum in gebruikname (dag-maand-jaar)	Toeslagrechten	Subsidie / Bijkomende bestemming	Fosfaatarme / fixerende gronden
1	1,54	01	229	01-01-2009			☐
2	0,91	01	317	01-01-2009	X		☐
3	1,02	01	317	01-01-2009	X		☐
4	1,52	01	229	01-01-2009			☐
5	0,49	01	229	01-01-2009			☐
6	0,50	01	317	01-01-2009	X		☐
7	0,89	01	316	01-01-2009	X		☐
8	0,25	01	317	01-01-2009	X		☐
9	0,79	01	229	01-01-2009			☐
10	0,14	01	317	01-01-2009	X		☐
11	0,40	01	229	01-01-2009			☐
12	1,10	01	229	01-01-2009			☐
13	0,87	01	317	01-01-2009	X		☐
14	0,44	01	317	01-01-2009	X		☐
	10,86	+					

Gebruikscodes

01 Eigendom
02 Reguliere pacht
03 In gebruik van een terreinbeherende organisatie
04 Tijdelijk gebruik in het kader van de Landinrichtingswet, Reconstructie- of Herinrichtingswet
61 Reguliere pacht kortlopend
62 Eenmalige pacht
63 Teeltpacht
07 Overige exploitatie-vormen
09 Erfpacht
10 Pacht van geringe oppervlakten
11 Natuurpacht (reservaats- of beheerspacht)
12 Geliberaliseerde pacht, langer dan 6 jaar
13 Geliberaliseerde pacht, 6 jaar of korter

Bijkomende bestemming

1 Steun voor eiwit-houdende gewassen
2 Steun voor energie-gewassen
4 Steun voor noten
5 Steun voor zaaizaad van vezelvlas
6 Steun voor zetmeel-aardappelen
7 Gedroogde voeder-gewassen
8 PGV (1-jarige PGV/VW/HVL)

Dienst
Regelingen

landbouw, natuur en voedselkwaliteit

Overzicht

Kaarten bij Gecombineerde opgave 2009

Naam	10.2.e
Adres	**Middelerstraat 8A**
Woonplaats	**OLST**
Telefoonnummer	
E-mailadres	10.2.e
Relatienummer	10.2.g
Aanvraagnummer	**7052344**

7052344KD001

Documentnaam	**7052344KD001**10.2.g **.PDF**
Datum	**05-mei-2009 20:28:23**

Naam: 10.2.e

Relatienummer: 10.2.g

Aanvraagnummer: 7052344

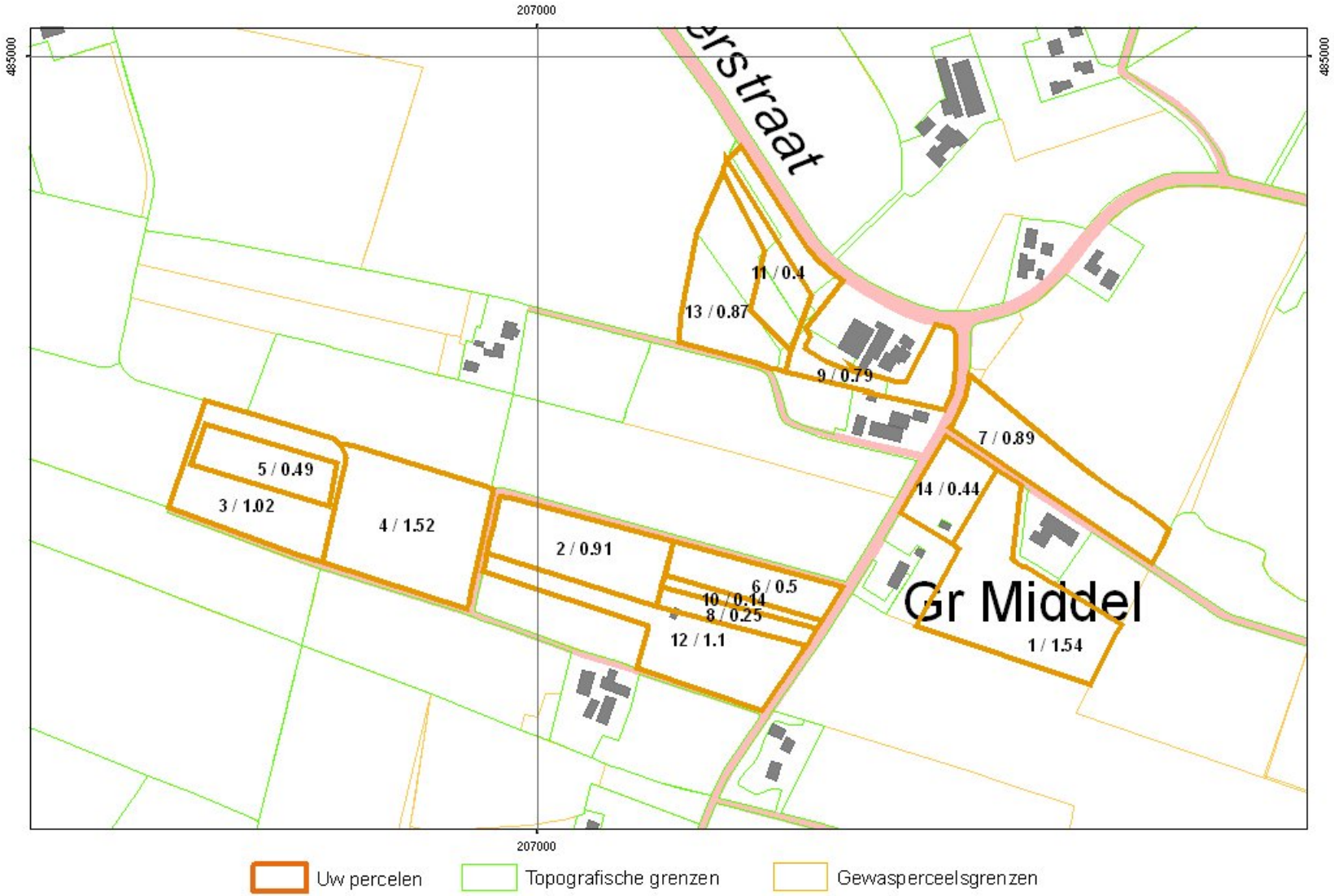

Dienst Regelingen
Ministerie van Landbouw, Natuur en Voedselkwaliteit

Opgave gewaspercelen

Gecombineerde Opgave 2010

Uw gegevens:

Naam	:	10.2.e
Adres	:	Middelerstraat 8 A
Woonplaats	:	OLST
Telefoonnummer	:	10.2.e
Mobiel telefoonnummer	:	10.2.e
E-mailadres	:	10.2.e
Relatienummer	:	10.2.g
Aanvraagnummer	:	7262761
Kamer van Koophandelnummer	:	
Burgerservicenummer	:	10.2.e

*7262761KD001 10.2.g *

Documentnaam	10.2.g_GO_gewaspercelen_2010_20100514.pdf
Datum	14-05-2010 19:57:57

Dienst Regelingen
Ministerie van Landbouw, Natuur en Voedselkwaliteit

Opgave gewaspercelen

Gecombineerde Opgave 2010

Samenvattend overzicht van de door u opgegeven percelen/landschapselementen

Totaal bedrijf		Opp.	aant.Perc.
Totale oppervlakte gewaspercelen en landschapselementen		10,50	14
Totale bijtelling slotenmarge		0,00	0
Subsidies			
Totaal aangevraagde opp. uitbetaling toeslagrechten		6,69	9
Totaal aangevraagde zaaizaad van vezelvlas		0,00	0
Totaal aangevraagde zetmeelaardappelen		0,00	0
Totaal aanvraag Probleemgebieden vergoeding		0,00	0
Vaarvergoeding (provincie Noord-Holland)		0,00	0
Mest			
Fosfaatdifferentiatie	PAL-waarde (grasland)		0
	Pw-waarde (bouwland)		0
Volgteelt			0
Gebruikstitel			
01	Eigendom	10,50	14
Gewascode			
229	Boomkwekerij en vaste planten	3,81	5
316	Mais, korrel-	0,77	1
317	Mais, corncob mix	5,92	8

Dienst Regelingen
Ministerie van Landbouw, Natuur en Voedselkwaliteit

Opgave gewaspercelen

Gecombineerde Opgave 2010

Gebruikscodes

01 Eigendom

Pacht
02 Reguliere pacht
61 Reguliere pacht kortlopend
62 Eenmalige pacht
63 Teeltpacht
09 Erfpacht
10 Pacht van geringe oppervlakten
11 Natuurpacht (reservaats- of beheerspacht)
12 Geliberaliseerde pacht, langer dan 6 jaar
13 Geliberaliseerde pacht, 6 jaar of korter

Overig
03 In gebruik van een terreinbeherende organisatie
04 Tijdelijk gebruik in het kader van de Landinrichting
07 Overige exploitatie-vormen

Subsidies

5 zaaizaad vezelvlas
6 zetmeel
8 PGV (1-jarige PGV/HVL)
9 Vaarvergoeding

Overzicht gewaspercelen 2010

Volgnummer	Beteelde oppervlakte (ha are)	Slotenmarge (ha are)	Gebruikscode	Gewascode	Datum in gebruikname (dag-maand-jaar)	Toeslagrechten	Fosfaat: pal Waarde	Fosfaat: pw Waarde	Subsidie
1	1,60		01	229	01-01-2010	☐			
2	1,87		01	317	01-01-2010	☒			
3	0,21		01	317	01-01-2010	☒			
4	0,79		01	317	01-01-2010	☒			
5	1,40		01	317	01-01-2010	☒			
6	0,20		01	317	01-01-2010	☒			
7	0,77		01	316	01-01-2010	☒			
8	0,15		01	317	01-01-2010	☒			
Reden overschrijding topografische grens:					Wijzigen van perceelsgrens lukt niet				
9	0,60		01	229	01-01-2010	☐			
12	0,78		01	229	01-01-2010	☐			
13	0,89		01	317	01-01-2010	☒			
14	0,41		01	317	01-01-2010	☒			
15	0,19		01	229	01-01-2010	☐			
Reden overschrijding topografische grens:					Wijzigen van perceelsgrens lukt niet				
16	0,64		01	229	01-01-2010	☐			
	+ 10,50								

Opgave gewaspercelen

Gecombineerde Opgave 2010

Naam: [redacted] 10.2.e
Relatienummer: [redacted] 10.2.g

Burgerservicenummer: [redacted] 10.2.e
Aanvraagnummer: 7262761

206.621,88 | 485.246,48

Doc. 21

207.611,88 | 484.086,48

Dienst Regelingen
Ministerie van Economische Zaken, Landbouw en Innovatie

Opgave gewaspercelen

Gecombineerde Opgave 2011

Uw gegevens:

Naam	: 10.2.e
Adres	: Middelerstraat 8 a
Woonplaats	: OLST
Telefoonnummer	: 10.2.e
Mobiel telefoonnummer	:
E-mailadres	: 10.2.e
Relatienummer	: 10.2.g
Aanvraagnummer	: 7695203
Kamer van Koophandelnummer	:
Burgerservicenummer	: 10.2.e

*7695203KD001 10.2.g *

Documentnaam	10.2.g **_GO_gewaspercelen_2011_20110511.pdf**
Datum	**11-05-2011 21:52:18**

Dienst Regelingen
Ministerie van Economische Zaken, Landbouw en Innovatie

Opgave gewaspercelen — Gecombineerde Opgave 2011

Samenvattend overzicht gewaspercelen/landschapselementen

Totaal bedrijf		Opp. (ha)	Aant. Perc.
Totaal grond in gebruik of beheer		12,72	16
Totaal slotenmarge		n.v.t.	0
Subsidies - totaal aangevraagd			
Uitbetaling toeslagrechten		9,63	11
Zaaizaad van vezelvlas		n.v.t.	0
Zetmeelaardappelen		n.v.t.	0
Probleemgebiedenvergoeding		n.v.t.	0
Vaarvergoeding		n.v.t.	0
Mest			
Fosfaatdifferentiatie	PAL-waarde (grasland)	n.v.t.	0
	Pw-waarde (bouwland)	n.v.t.	0
Volgteelten		n.v.t.	0
Gebruikstitel			
01	Eigendom	10,42	15
62	Eenmalige pacht	2,30	1
Gewascode			
229	Boomkwekerij en vaste planten	3,09	5
259	Mais, snij-	9,13	10
317	Mais, corncob mix	0,50	1

Dienst Regelingen
Ministerie van Economische Zaken, Landbouw en Innovatie

Opgave gewaspercelen

Gecombineerde Opgave 2011

Gebruikscodes

01 Eigendom

Pacht
02 Reguliere pacht
61 Reguliere pacht kortlopend
62 Eenmalige pacht
63 Teeltpacht
09 Erfpacht
10 Pacht van geringe oppervlakten
11 Natuurpacht (reservaats- of beheerspacht)
12 Geliberaliseerde pacht, langer dan 6 jaar
13 Geliberaliseerde pacht, 6 jaar of korter

Overig
03 In gebruik van een terreinbeherende organisatie
04 Tijdelijk gebruik in het kader van de Landinrichting
07 Overige exploitatie-vormen

Subsidies

5 Zaaizaad vezelvlas
6 Zetmeelaardappelen
8 Probleemgebieden-vergoeding
9 Vaarvergoeding

Overzicht gewaspercelen 2011

Volgnummer	Beteelde oppervlakte ha are	Slotenmarge ha are	Gebruikscode	Gewascode	Datum in gebruikname dag-maand-jaar	Toeslagrechten	Fosfaat pal Waarde	Fosfaat pw Waarde	Subsidie
1	1,49		01	229	01-01-2011	☐			
2	1,88		01	259	01-01-2011	☒			
3	0,21		01	259	01-01-2011	☒			
4	0,80		01	259	01-01-2011	☒			
5	1,41		01	259	01-01-2011	☒			
6	0,21		01	259	01-01-2011	☒			
7	0,78		01	259	01-01-2011	☒			
8	0,11		01	259	01-01-2011	☒			
9	0,61		01	229	01-01-2011	☐			
10	0,11		01	229	01-01-2011	☐			
11	2,30		62	259	01-01-2011	☒			
Reden overname:					Perceel geheel (op)nieuw in gebruik genomen				
12	0,78		01	229	01-01-2011	☐			
13	0,90		01	259	01-01-2011	☒			
14	0,50		01	317	01-01-2011	☒			
15	0,10		01	229	01-01-2011	☐			
16	0,53		01	259	01-01-2011	☒			
	12,72 +								

Dienst Regelingen
Ministerie van Economische Zaken, Landbouw en Innovatie

Opgave gewaspercelen

Gecombineerde Opgave 2011

Naam: [redacted]

Relatienummer: [redacted]

206.621,88 | 485.246,48

Burgerservicenummer: [redacted]

Aanvraagnummer: 7695203

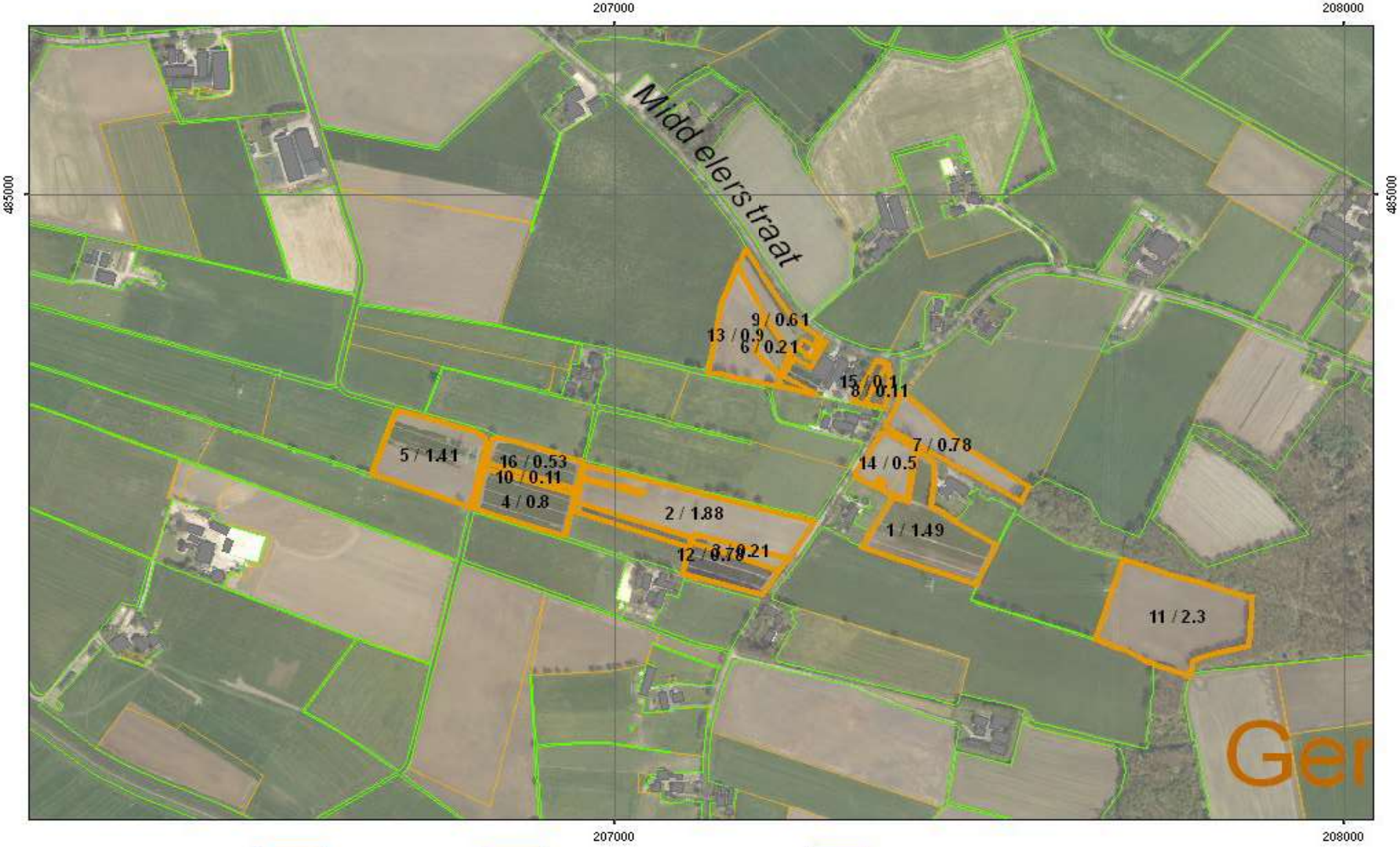

Uw percelen | Topografische grenzen | Gewasperceelsgrenzen

207.611,88 | 484.086,48

Doc. 22

Gecombineerde Opgave 2011

Naam: [redacted] 10.2.e
Relatienummer: [redacted] 10.2.g
207.271,62 | 484.960,97

Burgerservicenummer: [redacted] 10.2.e
Aanvraagnummer: 7695203

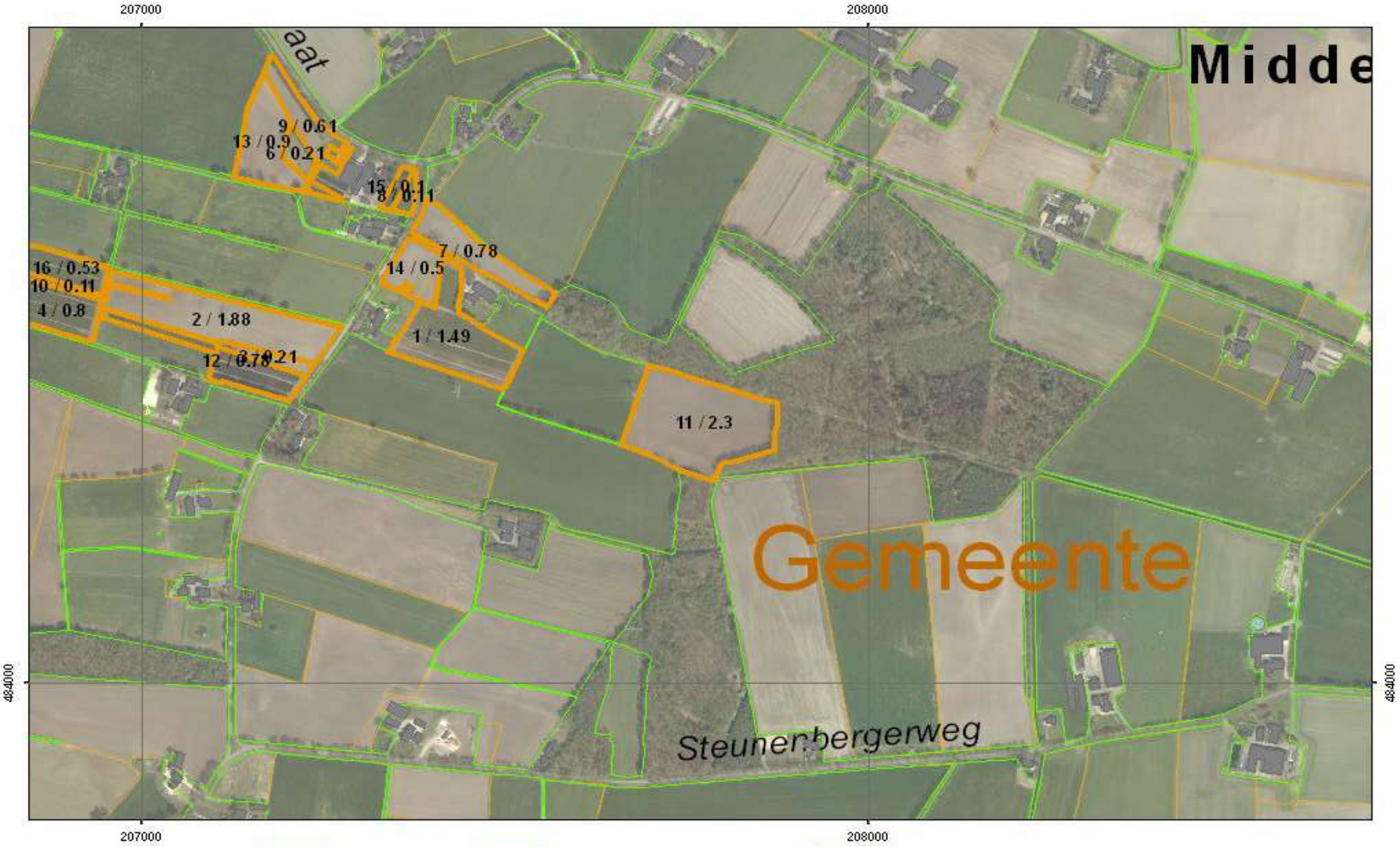

Uw percelen | Topografische grenzen | Gewasperceelsgrenzen

208.261,62 | 483.800,97

Doc. 22

Dienst Regelingen
Ministerie van Economische Zaken, Landbouw en Innovatie

Opgave Gewaspercelen

Gecombineerde opgave 2012

Uw gegevens:

Naam	: 10.2.e
Adres	: Middelerstraat 8 a
Woonplaats	: OLST
Telefoonnummer	: 10.2.e
Mobiel telefoonnummer	:
E-mailadres	: 10.2.e
Relatienummer	: 10.2.g
Aanvraagnummer	: 8067432
Kamer van Koophandelnummer	:
Burgerservicenummer	: 10.2.e

*8067432KD00110.2.g *

Documentnaam	10.2.g _GO_gewaspercelen_2012_20120511.pdf
Datum en tijdstip	11-05-2012 21:21:47

Dienst Regelingen
Ministerie van Economische Zaken, Landbouw en Innovatie

Opgave Gewaspercelen — Gecombineerde opgave 2012

Samenvattend overzicht gewaspercelen/landschapselementen

Totaal bedrijf		Opp. (ha)	Aant. Perc.
Totaal grond in gebruik of beheer		12,63	18
Totaal slotenmarge		n.v.t.	0
Subsidies - totaal aangevraagd			
Uitbetaling toeslagrechten		12,63	18
Probleemgebiedenvergoeding		n.v.t.	0
Vaarvergoeding		n.v.t.	0
Mest			
Fosfaatdifferentiatie	PAL-waarde (grasland)	n.v.t.	0
	Pw-waarde (bouwland)	n.v.t.	0
Volgteelt		n.v.t.	0
Gebruikstitel			
01	Eigendom	10,33	17
62	Eenmalige pacht	2,30	1
Gewascode			
229	Boomkwekerijgewassen en vaste planten	3,23	6
259	Mais, snij-	9,40	12

Dienst Regelingen
Ministerie van Economische Zaken, Landbouw en Innovatie

Opgave Gewaspercelen

Gecombineerde opgave 2012

Gebruikscodes

01 Eigendom

Pacht
02 Reguliere pacht
61 Reguliere pacht kortlopend
62 Eenmalige pacht
63 Teeltpacht
09 Erfpacht
10 Pacht van geringe oppervlakten
11 Natuurpacht (reservaats- of beheerspacht)
12 Geliberaliseerde pacht, langer dan 6 jaar
13 Geliberaliseerde pacht, 6 jaar of korter

Overig
03 In gebruik van een terreinbeherende organisatie
04 Tijdelijk gebruik in het kader van de Landinrichting
07 Overige exploitatie-vormen

Subsidies

8 Probleemgebieden-vergoeding
9 Vaarvergoeding

Opgave Gewaspercelen 2012

Volgnummer	Beteelde oppervlakte (ha are)	Slotenmarge (ha are)	Gebruikscode	Gewascode	Datum in gebruikname (dag-maand-jaar)	Toeslagrechten	Fosfaat: PAL-waarde	Fosfaat: Pw-waarde	Subsidie
1	1,49		01	229	01-01-2012	☒			
2	1,88		01	259	01-01-2012	☒			
3	0,21		01	259	01-01-2012	☒			
4	0,48		01	259	01-01-2012	☒			
5	1,41		01	259	01-01-2012	☒			
6	0,19		01	259	01-01-2012	☒			
7	0,78		01	259	01-01-2012	☒			
8	0,11		01	259	01-01-2012	☒			
9	0,45		01	229	01-01-2012	☒			
10	0,11		01	229	01-01-2012	☒			
11	2,30		62	259	01-01-2012	☒			
12	0,78		01	229	01-01-2012	☒			
13	0,91		01	259	01-01-2012	☒			
14	0,50		01	259	01-01-2012	☒			
15	0,10		01	259	01-01-2012	☒			
16	0,53		01	259	01-01-2012	☒			
17	0,08		01	229	01-01-2012	☒			
18	0,32		01	229	01-01-2012	☒			
	12,63 +								

Opgave Gewaspercelen

Gecombineerde opgave 2012

Naam: [redacted]

Relatienummer: [redacted]

Burgerservicenummer: [redacted]

Aanvraagnummer: 8067432

206.467 | 485.080

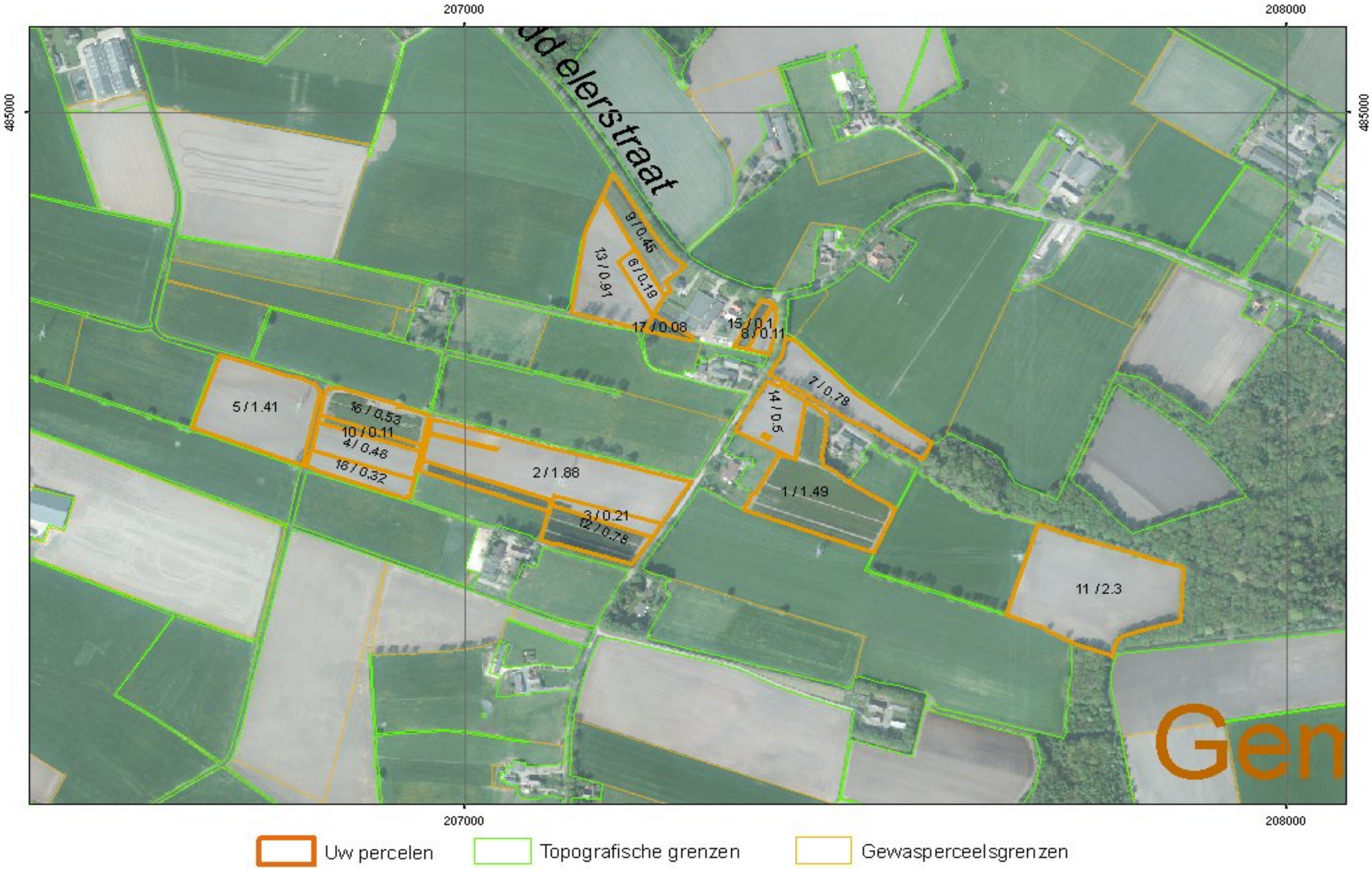

208.072 | 484.135

Dienst Regelingen
Ministerie van Economische Zaken

Opgave Gewaspercelen

Gecombineerde opgave 2013

Uw gegevens

Naam	: 10.2.e
Adres	: Middelerstraat 8 a
Woonplaats	: OLST
Telefoonnummer	: 10.2.e
Mobiel telefoonnummer	:
E-mailadres	: 10.2.e
Relatienummer	: 10.2.g
Aanvraagnummer	: 8200671
Kamer van Koophandelnummer	:
Burgerservicenummer	: 10.2.e

*8200671KD00110.2.g *

Documentnaam	10.2.g _GO_gewaspercelen_2013_20130509.pdf
Datum en tijdstip	09-05-2013 23:03:34

Dienst Regelingen
Ministerie van Economische Zaken

Opgave Gewaspercelen — Gecombineerde opgave 2013

Samenvattend overzicht gewaspercelen/landschapselementen

Totaal bedrijf		Opp. (ha)	Aant. Perc.
Totaal grond in gebruik of beheer		12,63	18
Totaal slotenmarge		n.v.t.	0
Subsidies - totaal aangevraagd			
Uitbetaling toeslagrechten		12,63	18
Probleemgebiedenvergoeding		n.v.t.	0
Vaarvergoeding		n.v.t.	0
Mest			
Fosfaatdifferentiatie	PAL-waarde (grasland)	n.v.t.	0
	Pw-waarde (bouwland)	n.v.t.	0
Volgteelt		n.v.t.	0
Gebruikstitel			
01	Eigendom	10,33	17
62	Eenmalige pacht	2,30	1
Gewascode			
259	Mais, snij-	9,40	12
3806	Boomkwekerijgewassen en vaste planten, open grond	3,23	6

Dienst Regelingen
Ministerie van Economische Zaken

Opgave Gewaspercelen

Gecombineerde opgave 2013

Gebruikscodes

01 Eigendom

Pacht
02 Reguliere pacht
61 Reguliere pacht kortlopend
62 Eenmalige pacht
63 Teeltpacht
09 Erfpacht
10 Pacht van geringe oppervlakten
11 Natuurpacht (reservaats- of beheerspacht)
12 Geliberaliseerde pacht, langer dan 6 jaar
13 Geliberaliseerde pacht, 6 jaar of korter

Overig
03 In gebruik van een terreinbeherende organisatie
04 Tijdelijk gebruik in het kader van de Landinrichting
07 Overige exploitatie-vormen

Opgave Gewaspercelen 2013

Volgnummer	Beteelde oppervlakte (ha are)	Slotenmarge (ha are)	Gebruikscode	Gewascode	Datum in gebruikname (dag-maand-jaar)	Toeslagrechten	Probleem gebieden vergoeding	Vaarvergoeding	Fosfaat: PAL-waarde	Fosfaat: Pw-waarde
1	1,49		01	3806	01-01-2013	☒	☐	☐		
2	1,88		01	259	01-01-2013	☒	☐	☐		
3	0,21		01	259	01-01-2013	☒	☐	☐		
4	0,48		01	259	01-01-2013	☒	☐	☐		
5	1,41		01	259	01-01-2013	☒	☐	☐		
6	0,19		01	259	01-01-2013	☒	☐	☐		
7	0,78		01	259	01-01-2013	☒	☐	☐		
8	0,11		01	259	01-01-2013	☒	☐	☐		
9	0,45		01	3806	01-01-2013	☒	☐	☐		
10	0,11		01	3806	01-01-2013	☒	☐	☐		
11	2,30		62	259	01-01-2013	☒	☐	☐		
12	0,78		01	3806	01-01-2013	☒	☐	☐		
13	0,91		01	259	01-01-2013	☒	☐	☐		
14	0,50		01	259	01-01-2013	☒	☐	☐		
15	0,10		01	259	01-01-2013	☒	☐	☐		
16	0,53		01	259	01-01-2013	☒	☐	☐		
17	0,08		01	3806	01-01-2013	☒	☐	☐		
18	0,32		01	3806	01-01-2013	☒	☐	☐		
	12,63 +									

Dienst Regelingen
Ministerie van Economische Zaken

Opgave Gewaspercelen

Gecombineerde opgave 2013

Naam: [redacted]

Relatienummer: [redacted]

Burgerservicenummer: [redacted]

Aanvraagnummer: 8200671

206.467 | 485.080

208.072 | 484.135

Rijksdienst voor Ondernemend Nederland

Opgave Gewaspercelen

Gecombineerde opgave 2014

Uw gegevens

Naam	:	10.2.e
Adres	:	Middelerstraat 8 a
Woonplaats	:	OLST
Telefoonnummer	:	10.2.e
Mobiel telefoonnummer	:	
E-mailadres	:	10.2.e
Relatienummer	:	10.2.g
Aanvraagnummer	:	8344425
Kamer van Koophandelnummer	:	10.2.g
Burgerservicenummer	:	

*8344425KD00110.2.g *

Documentnaam	10.2.g _GO_gewaspercelen_2014_20140425.pdf
Datum en tijdstip	25-04-2014 10:25:06

Rijksdienst voor Ondernemend Nederland

Opgave Gewaspercelen — Gecombineerde opgave 2014

Samenvattend overzicht gewaspercelen/landschapselementen

Totaal bedrijf		Opp. (ha)	Aant. Perc.
Totaal grond in gebruik of beheer		12,60	18
Totaal slotenmarge		n.v.t.	0
Subsidies - totaal			
Uitbetaling toeslagrechten		12,60	18
Probleemgebiedenvergoeding		n.v.t.	0
Vaarvergoeding		n.v.t.	0
Instandhouding van vezelgewassen		n.v.t.	0
Mest			
Fosfaatdifferentiatie	PAL-waarde (grasland)	n.v.t.	0
	Pw-waarde (bouwland)	n.v.t.	0
Volgteelt		n.v.t.	0
Gebruikstitel			
01	Eigendom	10,24	17
02	Reguliere pacht	2,36	1
Gewascode			
259	Mais, snij-	9,58	11
3806	Boomkwekerijgewassen en vaste planten, open grond	3,02	7

Rijksdienst voor Ondernemend Nederland

Opgave Gewaspercelen

Gecombineerde opgave 2014

Opgave Gewaspercelen 2014

Gebruikscodes

01 Eigendom

Pacht
02 Reguliere pacht
61 Reguliere pacht kortlopend
62 Eenmalige pacht
63 Teeltpacht
09 Erfpacht
10 Pacht van geringe oppervlakten
11 Natuurpacht (reservaats- of beheerspacht)
12 Geliberaliseerde pacht, langer dan 6 jaar
13 Geliberaliseerde pacht, 6 jaar of korter

Overig
03 In gebruik van een terreinbeherende organisatie
04 Tijdelijk gebruik in het kader van de Landinrichting
07 Overige exploitatie-vormen

Volgnummer	Beteelde oppervlakte ha are	Slotenmarge ha are	Gebruikscode	Gewascode	Datum in gebruikname dag-maand-jaar	Toeslagrechten	Probleem gebieden vergoeding	Vaarvergoeding	Instandhouding vezelgewassen	Fosfaat PAL-waarde	Fosfaat Pw-waarde
1	1,47		01	3806	01-01-2014	☒	☐	☐	☐		
2	1,85		01	259	01-01-2014	☒	☐	☐	☐		
3	0,21		01	259	01-01-2014	☒	☐	☐	☐		
4	0,47		01	259	01-01-2014	☒	☐	☐	☐		
5	1,41		01	259	01-01-2014	☒	☐	☐	☐		
6	0,19		01	259	01-01-2014	☒	☐	☐	☐		
7	0,77		01	259	01-01-2014	☒	☐	☐	☐		
8	0,11		01	3806	01-01-2014	☒	☐	☐	☐		
9	0,45		01	3806	01-01-2014	☒	☐	☐	☐		
10	0,11		01	259	01-01-2014	☒	☐	☐	☐		
11	2,36		02	259	01-01-2014	☒	☐	☐	☐		
Reden overname:					Kavel ruil / ruilverkaveling						
12	0,78		01	259	01-01-2014	☒	☐	☐	☐		
13	0,91		01	259	01-01-2014	☒	☐	☐	☐		
14	0,50		01	3806	01-01-2014	☒	☐	☐	☐		
15	0,10		01	3806	01-01-2014	☒	☐	☐	☐		
16	0,52		01	259	01-01-2014	☒	☐	☐	☐		
17	0,08		01	3806	01-01-2014	☒	☐	☐	☐		
18	0,31		01	3806	01-01-2014	☒	☐	☐	☐		
	12,60 +										

Opgave Gewaspercelen

Gecombineerde opgave 2014

Naam: [redacted]

Relatienummer: [redacted]

206.328 | 485.154

Burgerservicenummer:

Aanvraagnummer: 8344425

207.933 | 484.209

Rijksdienst voor Ondernemend Nederland

Overzicht ingevulde gegevens Gecombineerde opgave 2015: Regelingen grondgebonden

Uw gegevens

Naam	:	[redacted]
Adres	:	Middelerstraat 8 a
Woonplaats	:	OLST
Telefoonnummer	:	[redacted]
Mobiel telefoonnummer	:	
E-mailadres	:	[redacted]
Relatienummer	:	[redacted]
Aanvraagnummer	:	8448828
KvK-nummer	:	[redacted]
BSN	:	

8448828KD001[redacted]

Gemachtigde

Naam	:	[redacted]
Adres	:	[redacted]
Woonplaats	:	[redacted]
Relatienummer	:	[redacted]
KvK-nummer	:	[redacted]
BSN	:	

Doc. 26

Documentnaam [redacted]_GO_gewaspercelen_2015_20150611.pdf

Datum en tijdstip 11-06-2015 13:55:08

Regelingen - grondgebonden

Peildatum 15-05-2015

Perceelsgegevens		Mest			Betalingsrechten GLB					Brede weers-verzekering
	Biologische productiewijze	Voorgestelde oppervlakte	Opgegeven oppervlakte	Hogere fosfaatnorm	Betalings rechten	Voorgestelde oppervlakte	Opgegeven oppervlakte	Ecologisch aandachtsgebied	Private overeenkomst	Verzekeraar
1										
1,02 ha Maïs, snij-		1,02 ha	1,02 ha		Ja	1,02 ha	1,02 ha			
2										
4,10 ha Maïs, snij-		4,10 ha	4,10 ha		Ja	3,93 ha	4,10 ha			
6										
1,28 ha Maïs, snij-		1,28 ha	1,28 ha		Ja	1,28 ha	1,28 ha			
8										
0,21 ha Bos- en haagplanten, open grond,		0,21 ha	0,21 ha		Ja	0,21 ha	0,21 ha			
9										
0,26 ha Bos- en haagplanten, open grond,		0,26 ha	0,26 ha		Ja	0,26 ha	0,26 ha			
11										
1,67 ha Maïs, snij-		1,67 ha	1,67 ha		Ja	1,67 ha	1,67 ha			
14										
0,50 ha Bos- en haagplanten, open grond,		0,50 ha	0,50 ha		Ja	0,50 ha	0,50 ha			
17										
0,18 ha Bos- en haagplanten, pot- en containerveld,		0,18 ha	0,18 ha			0,08 ha	0,08 ha			

Doc. 26

Regelingen - grondgebonden

Peildatum 15-05-2015

Perceelsgegevens		Mest			Betalingsrechten GLB					Brede weers-verzekering
	Biologische productiewijze	Voorgestelde oppervlakte	Opgegeven oppervlakte	Hogere fosfaatnorm	Betalings rechten	Voorgestelde oppervlakte	Opgegeven oppervlakte	Ecologisch aandachtsgebied	Private overeenkomst	Verzekeraar
18										
0,31 ha Bos- en haagplanten, open grond,		0,31 ha	0,31 ha		Ja	0,31 ha	0,31 ha			
21										
0,69 ha Bos- en haagplanten, open grond,		0,69 ha	0,69 ha		Ja	0,69 ha	0,69 ha			
22										
0,37 ha Bos- en haagplanten, open grond,		0,37 ha	0,37 ha		Ja	0,37 ha	0,37 ha			
23										
0,08 ha Bos- en haagplanten, open grond,		0,08 ha	0,08 ha		Ja	0,08 ha	0,08 ha			

Volgteelten	Oppervlakte	Gewas	Ecologisch aandachtsgebied	Uiterlijke inzaaidatum	Verklaring minimaal 10 weken
1	Maïs, snij-	1,02 ha			
Volgteelt 1	1,02 ha	Overige groenbemesters, niet-vlinderbloemige-			
11	Maïs, snij-	1,67 ha			
Volgteelt 1	1,67 ha	Maïs, snij-			

Doc. 26

Mijn percelen

Peildatum 15-05-2015 | Volgnummer 1, 2, 6, 8, 9, 11, 14, 17, 18, 21, 22, 23

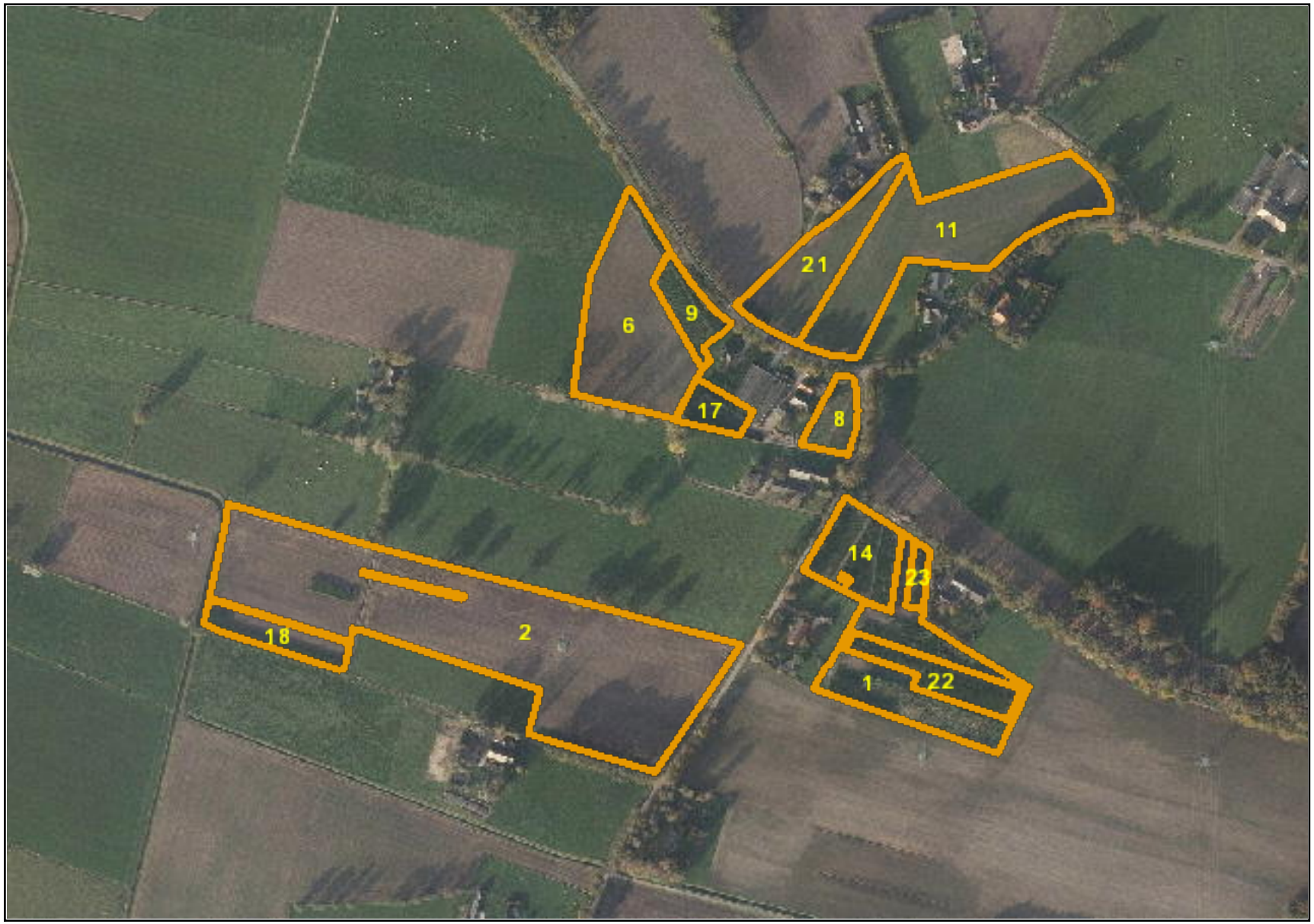

Doc. 26

Rijksdienst voor Ondernemend Nederland

overzicht

Ingevulde gegevens Gecombineerde opgave 2016: Regelingen grondgebonden

Uw gegevens

Naam	: 10.2.e
Adres	: Middelerstraat 8 a
Woonplaats	: OLST
Telefoonnummer	: 10.2.e
Mobiel telefoonnummer	:
E-mailadres	: 10.2.e
Relatienummer	: 10.2.g
Aanvraagnummer	: 8528861
KvK-nummer	: 10.2.g
BSN	:

*8528861KD001 10.2.g *

Regelingen - grondgebonden

Doc. 27

Peildatum 15-05-2016

Perceelsgegevens		Mest			Betalingsrechten GLB					Brede weers-verzekering
	Biologische productiewijze	Voorgestelde oppervlakte	Opgegeven oppervlakte	Hogere fosfaatnorm	Betalings rechten	Voorgestelde oppervlakte	Opgegeven oppervlakte	Ecologisch aandachtsgebied	Nationale reserve	Verzekeraar
1										
1,02 ha Maïs, snij-		1,02 ha	1,02 ha		Ja	1,02 ha	1,02			
2										
4,10 ha Maïs, snij-		4,10 ha	4,09 ha		Ja	4,09 ha	4,09			
6										
1,28 ha Maïs, snij-		1,28 ha	1,28 ha		Ja	1,28 ha	1,28			
8										
0,21 ha Bos- en haagplanten, open grond		0,21 ha	0,21 ha		Ja	0,21 ha	0,21			
9										
0,26 ha Bos- en haagplanten, open grond		0,26 ha	0,26 ha		Ja	0,26 ha	0,26			
11										
1,29 ha Maïs, snij-		1,29 ha	1,29 ha		Ja	1,29 ha	1,29			
14										
0,50 ha Bos- en haagplanten, open grond		0,50 ha	0,50 ha		Ja	0,50 ha	0,50			
17										
0,18 ha Bos- en haagplanten, pot- en containerveld		0,18 ha	0,08 ha			0,08 ha	0,08			

Regelingen - grondgebonden

Peildatum 15-05-2016

Perceelsgegevens		Mest			Betalingsrechten GLB					Brede weers-verzekering
	Biologische productiewijze	Voorgestelde oppervlakte	Opgegeven oppervlakte	Hogere fosfaatnorm	Betalings rechten	Voorgestelde oppervlakte	Opgegeven oppervlakte	Ecologisch aandachtsgebied	Nationale reserve	Verzekeraar
18										
0,31 ha Bos- en haagplanten, open grond		0,31 ha	0,31 ha		Ja	0,31 ha	0,31			
21										
1,05 ha Bos- en haagplanten, open grond		1,05 ha	1,05 ha		Ja	1,05 ha	1,05			
22										
0,37 ha Bos- en haagplanten, open grond		0,37 ha	0,37 ha		Ja	0,37 ha	0,37			
23										
0,08 ha Bos- en haagplanten, open grond		0,08 ha	0,08 ha		Ja	0,08 ha	0,08			

Mijn percelen

Peildatum 15-05-2016 | Volgnummer 1, 2, 6, 8, 9, 11, 14, 17, 18, 21, 22, 23

Doc. 27

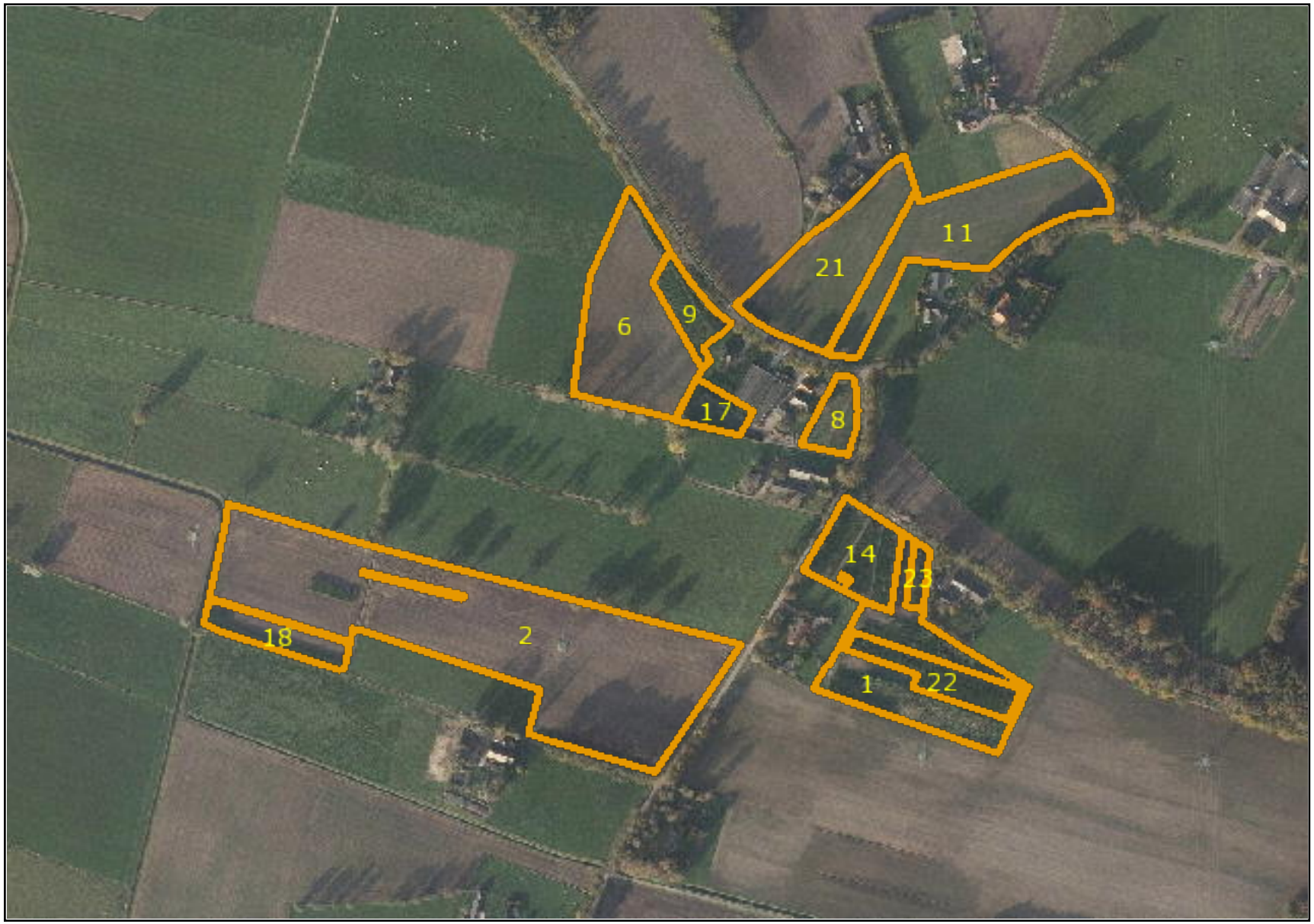

Rijksdienst voor Ondernemend Nederland

overzicht

Ingevulde gegevens Gecombineerde opgave 2017: Regelingen grondgebonden

Uw gegevens

Naam	: 10.2.e
Adres	: Middelerstraat 8 a
Woonplaats	: OLST
Telefoonnummer	: 10.2.e
Mobiel telefoonnummer	:
E-mailadres	: 10.2.e
Relatienummer	: 10.2.g
Aanvraagnummer	: 8632169
KvK-nummer	: 10.2.g

Overzicht percelen: Regelingen - grondgebonden

Doc. 28

Peildatum 15-05-2017

Perceelsgegevens		Mest			Betalingsrechten GLB					Brede weers-verzekering
	Biologische productiewijze	Voorgestelde oppervlakte	Opgegeven oppervlakte	Hogere fosfaatnorm	Betalings rechten	Voorgestelde oppervlakte	Opgegeven oppervlakte	Ecologisch aandachtsgebied	Nationale reserve	Verzekeraar
Perceel 1:										
1,02 ha Maïs, snij- (259)		1,02 ha	1,02 ha		Ja	1,02 ha	1,02 ha			
Perceel 2:										
4,10 ha Maïs, snij- (259)		4,09 ha	4,09 ha		Ja	4,09 ha	4,09 ha			
Dit perceel valt gedurende (een deel van) de looptijd geheel of gedeeltelijk buiten de topografische grenzen. Hierdoor is de voorgestelde oppervlakte kleiner dan de oppervlakte die u zelf heeft ingetekend.										
Perceel 6:										
1,28 ha Maïs, snij- (259)		1,28 ha	1,28 ha		Ja	1,28 ha	1,28 ha			
Perceel 8:										
0,21 ha Bos- en haagplanten, open grond (1067)		0,21 ha	0,21 ha		Ja	0,21 ha	0,21 ha			
Perceel 9:										
0,26 ha Bos- en haagplanten, open grond (1067)		0,26 ha	0,26 ha		Ja	0,26 ha	0,26 ha			
Perceel 11:										
0,97 ha Maïs, snij- (259)		0,97 ha	0,97 ha		Ja	0,97 ha	0,97 ha			
Perceel 14:										
0,50 ha Bos- en haagplanten, open grond (1067)		0,50 ha	0,50 ha		Ja	0,50 ha	0,50 ha			

Overzicht percelen: Regelingen - grondgebonden

Peildatum 15-05-2017

Perceelsgegevens		Mest			Betalingsrechten GLB					Brede weers-verzekering
	Biologische productiewijze	Voorgestelde oppervlakte	Opgegeven oppervlakte	Hogere fosfaatnorm	Betalings rechten	Voorgestelde oppervlakte	Opgegeven oppervlakte	Ecologisch aandachtsgebied	Nationale reserve	Verzekeraar
Perceel 17:										
0,18 ha Bos- en haagplanten, pot- en containerveld (1081)										
Dit perceel valt gedurende (een deel van) de looptijd geheel of gedeeltelijk buiten de topografische grenzen. Hierdoor is de voorgestelde oppervlakte kleiner dan de oppervlakte die u zelf heeft ingetekend.										
Perceel 18:										
0,31 ha Bos- en haagplanten, open grond (1067)		0,31 ha	0,31 ha		Ja	0,31 ha	0,31 ha			
Perceel 21:										
1,38 ha Bos- en haagplanten, open grond (1067)		1,38 ha	1,38 ha		Ja	1,38 ha	1,38 ha			
Perceel 22:										
0,37 ha Bos- en haagplanten, open grond (1067)		0,37 ha	0,37 ha		Ja	0,37 ha	0,37 ha			
Perceel 23:										
0,08 ha Bos- en haagplanten, open grond (1067)		0,08 ha	0,08 ha		Ja	0,08 ha	0,08 ha			
Totalen			10,47 ha				10,47 ha	0,0000 ha		

Volgteelten

	Beteelde oppervlakte	Gewas	Ecologisch aandachtsgebied		Uiterlijke inzaaidatum	Verklaring minimaal 10 weken
			Categorie	Oppervlakte		

Volgteelten

	Beteelde oppervlakte	Gewas	Ecologisch aandachtsgebied		Uiterlijke inzaaidatum	Verklaring minimaal 10 weken
			Categorie	Oppervlakte		
Perceel 1:		Maïs, snij-				
Volgteelt 1	1,02 ha	Rogge (geen snijrogge)				
Perceel 11:		Maïs, snij-				
Volgteelt 1	0,97 ha	Rogge (geen snijrogge)				
Totalen	1,99 ha			0,00 ha		

Mijn percelen

Peildatum 15-05-2017 | Perceel 1, 2, 6, 8, 9, 11, 14, 17, 18, 21, 22, 23

Doc. 28

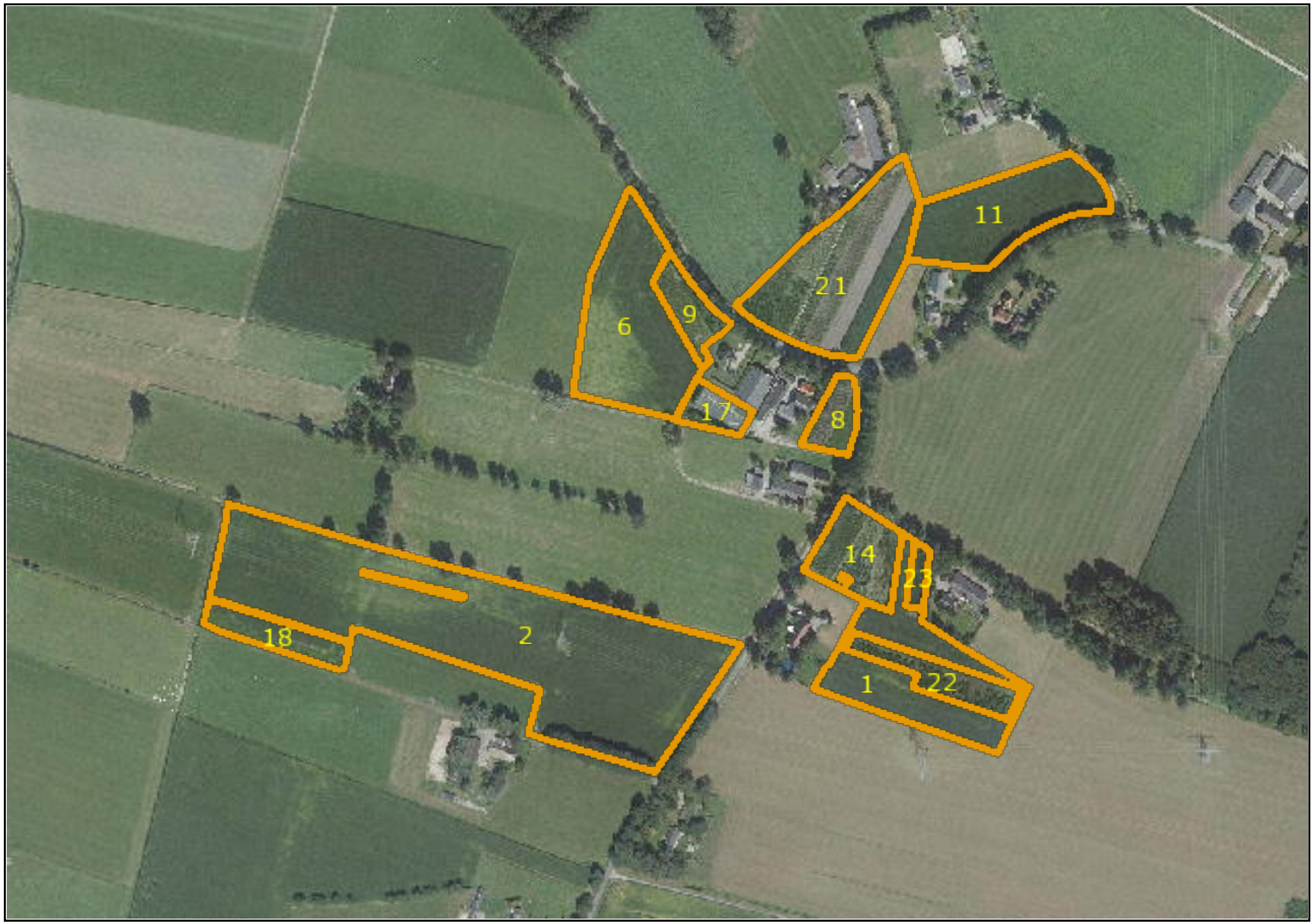

Rijksdienst voor Ondernemend Nederland

overzicht

Ingevulde gegevens Gecombineerde opgave 2018: Regelingen grondgebonden

Naam	10.2.e
KvK-nummer	10.2.g
Relatienummer	10.2.g
Datum ingediend	14-05-2018 om 17:34 uur
Aanvraagnummer	8704246

Overzicht percelen: Regelingen - grondgebonden

Peildatum 15-05-2018

Perceelsgegevens		Mest			Betalingsrechten GLB						Brede weers-verzekering
	Biologische productiewijze	Voorgestelde oppervlakte	Opgegeven oppervlakte	Hogere fosfaatnorm	Betalings rechten	Voorgestelde oppervlakte	Opgegeven oppervlakte	Ecologisch aandachtsgebied	Nationale reserve	Nationale reserve N-code	Verzekeraar
Perceel 1:											
1,02 ha Maïs, snij- (259)		1,02 ha	1,02 ha		Ja	1,02 ha	1,02 ha				
Perceel 2:											
4,10 ha Maïs, snij- (259)		4,09 ha	4,09 ha		Ja	4,09 ha	4,09 ha				
Dit perceel valt gedurende (een deel van) de looptijd geheel of gedeeltelijk buiten de topografische grenzen. Hierdoor is de voorgestelde oppervlakte kleiner dan de oppervlakte die u zelf heeft ingetekend.											
Perceel 6:											
1,28 ha Maïs, snij- (259)		1,28 ha	1,28 ha		Ja	1,28 ha	1,28 ha				
Perceel 8:											
0,21 ha Bos- en haagplanten, open grond (1067)		0,21 ha	0,21 ha		Ja	0,21 ha	0,21 ha				
Perceel 9:											
0,26 ha Maïs, snij- (259)		0,26 ha	0,26 ha		Ja	0,26 ha	0,26 ha				
Perceel 11:											
0,34 ha Bos- en haagplanten, open grond (1067)		0,34 ha	0,34 ha		Ja	0,34 ha	0,34 ha				
Perceel 14:											
0,25 ha Bos- en haagplanten, open grond (1067)		0,25 ha	0,25 ha		Ja	0,25 ha	0,25 ha				

Overzicht percelen: Regelingen - grondgebonden

Doc. 29

Peildatum 15-05-2018

Perceelsgegevens		Mest			Betalingsrechten GLB						Brede weers-verzekering
	Biologische productiewijze	Voorgestelde oppervlakte	Opgegeven oppervlakte	Hogere fosfaatnorm	Betalings rechten	Voorgestelde oppervlakte	Opgegeven oppervlakte	Ecologisch aandachtsgebied	Nationale reserve	Nationale reserve N-code	Verzekeraar
Perceel 17:											
0,18 ha Bos- en haagplanten, pot- en containerveld (1081)											
Dit perceel valt gedurende (een deel van) de looptijd geheel of gedeeltelijk buiten de topografische grenzen. Hierdoor is de voorgestelde oppervlakte kleiner dan de oppervlakte die u zelf heeft ingetekend.											
Perceel 18:											
0,31 ha Maïs, snij- (259)		0,31 ha	0,31 ha		Ja	0,31 ha	0,31 ha				
Perceel 21:											
1,38 ha Bos- en haagplanten, open grond (1067)		1,38 ha	1,38 ha		Ja	1,38 ha	1,38 ha				
Perceel 22:											
0,37 ha Maïs, snij- (259)		0,37 ha	0,37 ha		Ja	0,37 ha	0,37 ha				
Perceel 23:											
0,08 ha Bos- en haagplanten, open grond (1067)		0,08 ha	0,08 ha		Ja	0,08 ha	0,08 ha				
Perceel 27:											
0,64 ha Maïs, snij- (259)		0,64 ha	0,64 ha		Ja	0,64 ha	0,64 ha				
Perceel 28:											
0,25 ha Maïs, snij- (259)		0,25 ha	0,25 ha		Ja	0,25 ha	0,25 ha				
Totalen			10,48 ha				10,48 ha	0,0000 ha			

Mijn percelen

Doc. 29

Peildatum 14-05-2018 | Perceel 1, 2, 6, 8, 9, 11, 14, 17, 18, 21, 22, 23, 27, 28

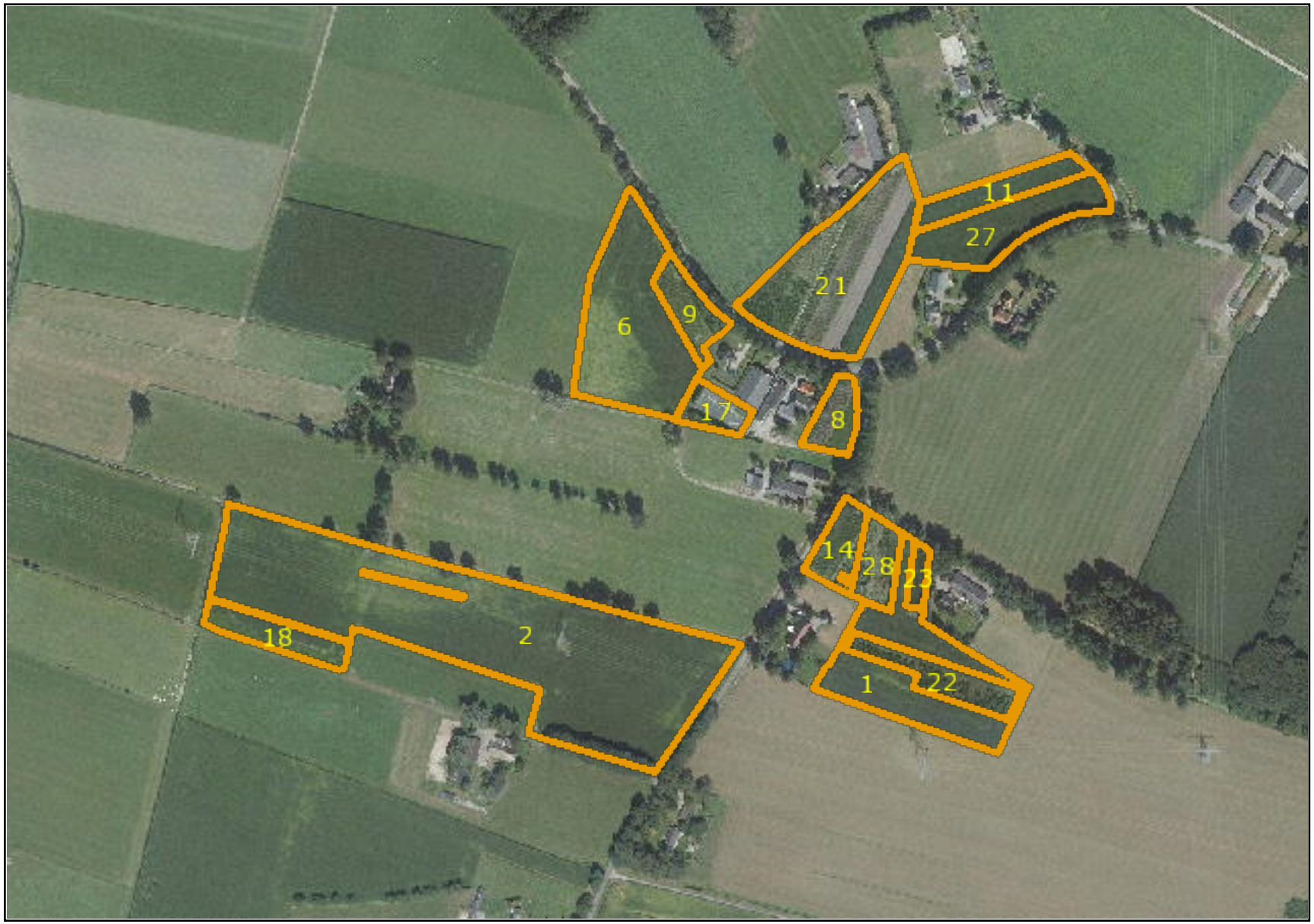

Rijksdienst voor Ondernemend Nederland

Ingevulde gegevens

Gecombineerde opgave 2019: Regelingen - grondgebonden

Naam	10.2.e
KvK-nummer	10.2.g
Relatienummer	10.2.g
Datum ingediend	25-04-2019 om 21:25 uur
Aanvraagnummer	8855396

Overzicht percelen: Regelingen - grondgebonden

Doc. 30

Peildatum 15-05-2019

Perceelsgegevens		Mest				Betalingsrechten GLB					Brede weers-verzekering
Naam - nummer	Biologische productiewijze	Voorgestelde oppervlakte	Opgegeven oppervlakte	Natuur (N)/ Primaire waterkering (P)	Hogere fosfaatnorm	Betalings rechten	Voorgestelde oppervlakte	Opgegeven oppervlakte	Ecologisch aandachtsgebied	Nationale reserve	Verzekeraar
1											
1,02 ha Maïs, snij- (259)		1,02 ha	1,02 ha			Ja	1,02 ha	1,02 ha			
2											
4,10 ha Maïs, snij- (259)		4,09 ha	4,09 ha			Ja	4,09 ha	4,09 ha			
Dit perceel valt gedurende (een deel van) de looptijd geheel of gedeeltelijk buiten de topografische grenzen. Hierdoor is de voorgestelde oppervlakte kleiner dan de oppervlakte die u zelf heeft ingetekend.											
6											
1,28 ha Maïs, snij- (259)		1,28 ha	1,28 ha			Ja	1,28 ha	1,28 ha			
8											
0,21 ha Bos- en haagplanten, open grond (1067)		0,21 ha	0,21 ha			Ja	0,21 ha	0,21 ha			
9											
0,26 ha Maïs, snij- (259)		0,26 ha	0,26 ha			Ja	0,26 ha	0,26 ha			
11											
0,34 ha Bos- en haagplanten, open grond (1067)		0,34 ha	0,34 ha			Ja	0,34 ha	0,34 ha			
14											
0,25 ha Bos- en haagplanten, open grond (1067)		0,25 ha	0,25 ha			Ja	0,25 ha	0,25 ha			

Overzicht percelen: Regelingen - grondgebonden

Doc. 30

Peildatum 15-05-2019

Perceelsgegevens		Mest				Betalingsrechten GLB					Brede weers-verzekering
Naam - nummer	Biologische productiewijze	Voorgestelde oppervlakte	Opgegeven oppervlakte	Natuur (N)/ Primaire waterkering (P)	Hogere fosfaatnorm	Betalings rechten	Voorgestelde oppervlakte	Opgegeven oppervlakte	Ecologisch aandachtsgebied	Nationale reserve	Verzekeraar
17											
0,18 ha Bos- en haagplanten, pot- en containerveld (1081)											
Dit perceel valt gedurende (een deel van) de looptijd geheel of gedeeltelijk buiten de topografische grenzen. Hierdoor is de voorgestelde oppervlakte kleiner dan de oppervlakte die u zelf heeft ingetekend.											
18											
0,31 ha Maïs, snij- (259)		0,31 ha	0,31 ha			Ja	0,31 ha	0,31 ha			
21											
1,38 ha Bos- en haagplanten, open grond (1067)		1,38 ha	1,38 ha			Ja	1,38 ha	1,38 ha			
22											
0,37 ha Maïs, snij- (259)		0,37 ha	0,37 ha			Ja	0,37 ha	0,37 ha			
23											
0,08 ha Bos- en haagplanten, open grond (1067)		0,08 ha	0,08 ha			Ja	0,08 ha	0,08 ha			
27											
0,64 ha Maïs, snij- (259)		0,64 ha	0,64 ha			Ja	0,64 ha	0,64 ha			
28											
0,25 ha Maïs, snij- (259)		0,25 ha	0,25 ha			Ja	0,25 ha	0,25 ha			
Totalen			10,48 ha					10,48 ha	0,0000 ha		

Volgteelten

Naam - nummer	Beteelde oppervlakte	Gewas	Ecologisch aandachtsgebied		Ingangsdatum	Verklaring (mengsel) minimaal 8 weken	Verklaring geen gewasbeschermingsmiddelen minimaal 8 weken
			Categorie	Oppervlakte			
1		Maïs, snij-					
Volgteelt 1	1,02 ha	Rogge (geen snijrogge)					
22		Maïs, snij-					
Volgteelt 1	0,37 ha	Rogge (geen snijrogge)					
27		Maïs, snij-					
Volgteelt 1	0,64 ha	Rogge (geen snijrogge)					
28		Maïs, snij-					
Volgteelt 1	0,25 ha	Rogge (geen snijrogge)					
Totalen	2,28 ha			0,00 ha			

Mijn percelen

Peildatum 15-05-2019 | Perceel 1,11,14,17,18,2,21,22,23,27,28,6,8,9

Doc. 30

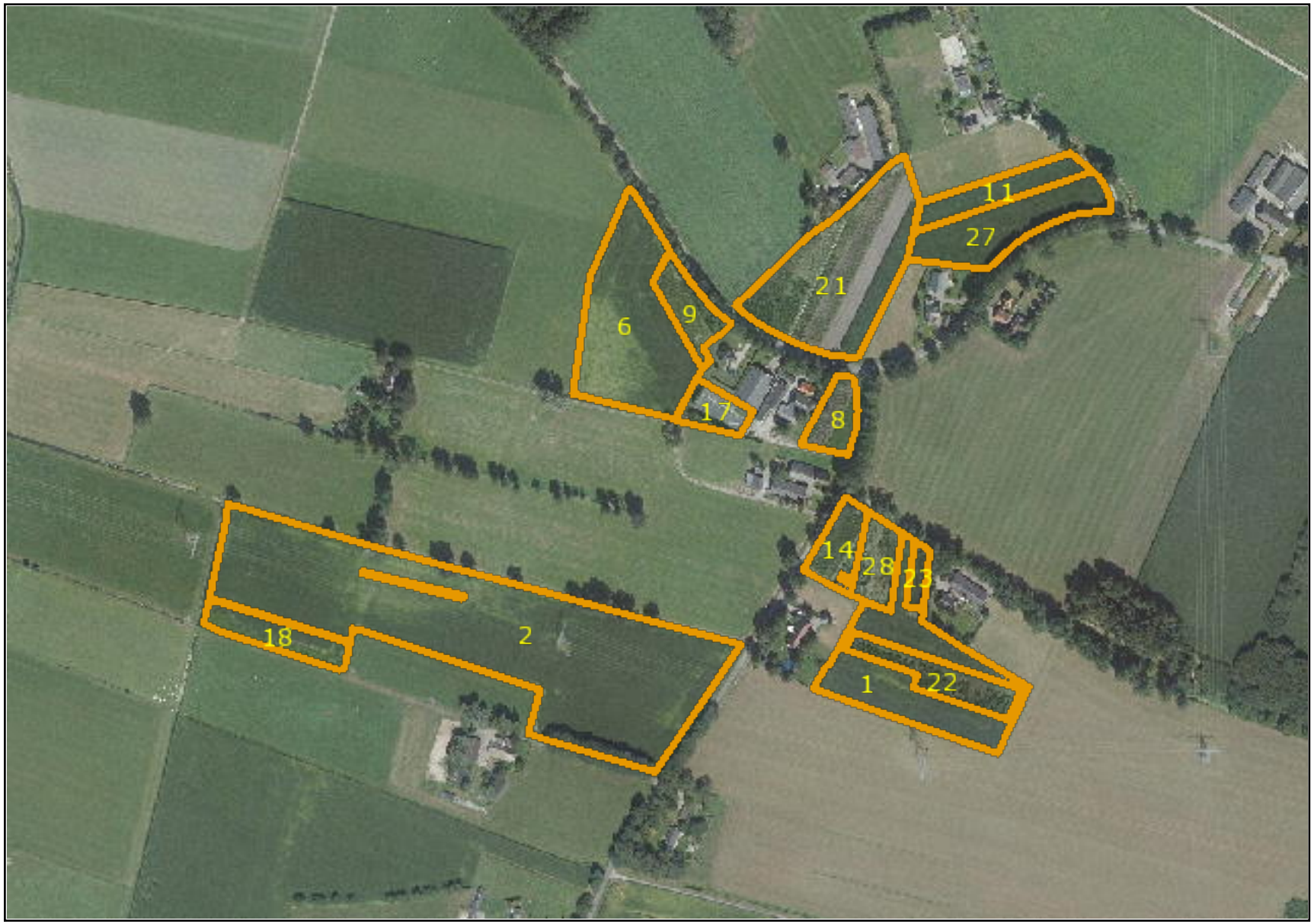

Rijksdienst voor Ondernemend Nederland

Ingevulde gegevens

Gecombineerde opgave 2020: Regelingen - grondgebonden

Naam	10.2.e
KVK-nummer	10.2.g
Relatienummer	10.2.g
Datum ingediend	10-05-2020 om 22:04 uur
Aanvraagnummer	8910647

Overzicht percelen: Regelingen - grondgebonden

Peildatum 15-05-2020

Perceelsgegevens		Mest				Betalingsrechten GLB					Brede weers-verzekering
Naam - nummer	Biologische productiewijze	Voorgestelde oppervlakte	Opgegeven oppervlakte	Natuur (N)/ Primaire waterkering (P)	Hogere fosfaatnorm/ Datum bemonstering	Betalings rechten	Voorgestelde oppervlakte	Opgegeven oppervlakte	Ecologisch aandachtsgebied	Nationale reserve	Verzekeraar
1											
1,02 ha Mais, snij- (259)		1,02 ha	1,02 ha			Ja	1,02 ha	1,02 ha			
2											
4,10 ha Mais, snij- (259)		4,09 ha	4,09 ha			Ja	4,09 ha	4,09 ha			
Dit perceel valt gedurende (een deel van) de looptijd geheel of gedeeltelijk buiten de topografische grenzen. Hierdoor is de voorgestelde oppervlakte kleiner dan de oppervlakte die u zelf heeft ingetekend.											
6											
1,28 ha Mais, snij- (259)		1,28 ha	1,28 ha			Ja	1,28 ha	1,28 ha			
8											
0,21 ha Bos- en haagplanten, open grond (1067)		0,21 ha	0,21 ha			Ja	0,21 ha	0,21 ha			
9											
0,26 ha Mais, snij- (259)		0,26 ha	0,26 ha			Ja	0,26 ha	0,26 ha			

Overzicht percelen: Regelingen - grondgebonden

Doc. 31

Peildatum 15-05-2020

Perceelsgegevens		Mest				Betalingsrechten GLB					Brede weers-verzekering
Naam - nummer	Biologische productiewijze	Voorgestelde oppervlakte	Opgegeven oppervlakte	Natuur (N)/ Primaire waterkering (P)	Hogere fosfaatnorm/ Datum bemonstering	Betalings rechten	Voorgestelde oppervlakte	Opgegeven oppervlakte	Ecologisch aandachtsgebied	Nationale reserve	Verzekeraar
11											
0,34 ha Bos- en haagplanten, open grond (1067)		0,34 ha	0,34 ha			Ja	0,34 ha	0,34 ha			
14											
0,25 ha Bos- en haagplanten, open grond (1067)		0,25 ha	0,25 ha			Ja	0,25 ha	0,25 ha			
17											
0,18 ha Bos- en haagplanten, pot- en containerveld (1081)											
Dit perceel valt gedurende (een deel van) de looptijd geheel of gedeeltelijk buiten de topografische grenzen. Hierdoor is de voorgestelde oppervlakte kleiner dan de oppervlakte die u zelf heeft ingetekend.											
18											
0,31 ha Mais, snij- (259)		0,31 ha	0,31 ha			Ja	0,31 ha	0,31 ha			
21											
1,38 ha Bos- en haagplanten, open grond (1067)		1,38 ha	1,38 ha			Ja	1,38 ha	1,38 ha			

Overzicht percelen: Regelingen - grondgebonden

Doc. 31

Peildatum 15-05-2020

Perceelsgegevens		Mest				Betalingsrechten GLB					Brede weers-verzekering
Naam - nummer	Biologische productiewijze	Voorgestelde oppervlakte	Opgegeven oppervlakte	Natuur (N)/ Primaire waterkering (P)	Hogere fosfaatnorm/ Datum bemonstering	Betalings rechten	Voorgestelde oppervlakte	Opgegeven oppervlakte	Ecologisch aandachtsgebied	Nationale reserve	Verzekeraar
22											
0,37 ha Mais, snij- (259)		0,37 ha	0,37 ha			Ja	0,37 ha	0,37 ha			
23											
0,08 ha Bos- en haagplanten, open grond (1067)		0,08 ha	0,08 ha			Ja	0,08 ha	0,08 ha			
27											
0,64 ha Mais, snij- (259)		0,64 ha	0,64 ha			Ja	0,64 ha	0,64 ha			
28											
0,25 ha Mais, snij- (259)		0,25 ha	0,25 ha			Ja	0,25 ha	0,25 ha			
Totalen			10,48 ha					10,48 ha	0,0000 ha		

Volgteelten

Naam - nummer	Beteelde oppervlakte	Gewas	Inzaaidatum	Ecologisch aandachtsgebied		Ingangsdatum	Verklaring (mengsel) minimaal 8 weken	Verklaring geen gewasbeschermingsmiddelen minimaal 8 weken
				Categorie	Oppervlakte			
1		Mais, snij-						
Volgteelt 1	1,02 ha	Rogge (geen snijrogge)	30-09-2020					
22		Mais, snij-						
Volgteelt 1	0,37 ha	Rogge (geen snijrogge)	30-09-2020					
27		Mais, snij-						
Volgteelt 1	0,64 ha	Rogge (geen snijrogge)	30-09-2020					
28		Mais, snij-						
Volgteelt 1	0,25 ha	Rogge (geen snijrogge)	30-09-2020					
Totalen	2,28 ha				0,00 ha			

Mijn percelen

Peildatum 15-05-2020 | Perceel 1,11,14,17,18,2,21,22,23,27,28,6,8,9

Doc. 31