

> Retouradres Postbus 40225 8004 DE Zwolle



**Rijksdienst voor
Ondernemend Nederland**
Vergunningen en Handhaving

Mandemaat 3
Assen
Postbus 40225
8004 DE Zwolle
www.rvo.nl

Contactpersoon

Wob-medewerker

T 088 042 42 42
KPEU_Wob@rvo.nl

Datum 7 juli 2021
Betreft Besluit op uw Wob-verzoek

Onze referentie
WOB/2021/063

Relatienummer



Geachte 

In uw bericht van 15 maart 2021, heeft u met een beroep op de Wet openbaarheid van bestuur (hierna: Wob) verzocht om informatie.

U vraagt om toezending van de gecombineerde opgaven (landbouwtellingen) van het bedrijf gevestigd aan de Wielekesweg 1, 5737 RT Lieshout, over de periode 2013 tot en met 2020. Het betreft specifiek de percelen kadastraal bekend:

- Lieshout, sectie K, 412
- Lieshout, sectie K, 706
- Lieshout, sectie K, 886
- Lieshout, sectie K, 887
- Lieshout, sectie K, 854
- Lieshout, sectie L, 621
- Lieshout, sectie L, 710
- Lieshout, sectie L, 971
- Lieshout, sectie L, 777
- Lieshout, sectie L, 218

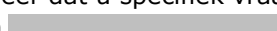
Telefoongesprek

Over dit verzoek heeft u op 14 april 2021 contact gehad met  om precisering van het verzoek. Uw verzoek kwam er op neer dat u specifiek vraagt om de gebruikersgegevens van de percelen. Aangezien  als maatschap niet bestaat en derhalve geen documenten oplevert, is het verzoek daardoor ook beter ingekaderd. Voor uw vraag om landbouwtellingen zijn de Gecombineerde Opgaven ook meegezonden. In de brief van 17 maart 2021 is de beslistermijn met vier weken verdaagd.

Wettelijk kader

Uw verzoek valt onder de reikwijdte van de Wob. Voor de relevante Wob-artikelen verwijs ik u naar bijlage 1.

**Rijksdienst voor
Ondernemend Nederland**
Vergunningen en Handhaving

Inventarisatie documenten

Op basis van uw verzoek zijn meerdere documenten aangetroffen. Deze documenten zijn opgenomen in een inventarislijst, die als bijlage 2 bij dit besluit is gevoegd. In dit besluit wordt verwezen naar de corresponderende nummers uit de inventarislijst, zodat per document duidelijk is wat is besloten.

- Het kadastrale perceel L777 wordt in de gevraagde jaren niet geclaimd en daar zijn geen GDI van
- Het kadastrale perceel L710 wordt in de gevraagde jaren niet geclaimd en daar zijn geen GDI van
- Het kadastrale perceel K854 wordt alleen in 2013 geclaimd en daar is dan een GDI van
- In het Excel bestand wordt het kadastrale perceel K887 niet genoemd maar dit is een klein stukje perceel dat aangrenzend is aan K886 en in alle jaren wordt opgegeven als volgnummer 12.

Datum
7 juli 2021

Onze referentie
WOB/2021/063

Zienswijzen

U bent er over geïnformeerd in de brief van 19 april 2021 dat er derde-belanghebbenden zijn bij de openbaarmaking van de documenten met nummers 1 tot en met 32 en dat deze in de gelegenheid zijn gesteld hierover hun zienswijze te geven.

Er zijn door enkele derde belanghebbenden een zienswijze ingediend. Deze zienswijzen heb ik in mijn belangenafweging meegenomen. Zie het onderdeel "Overwegingen" van dit besluit.

Besluit

Ik heb besloten de documenten uitgesteld openbaar te maken. Voor de motivering verwijs ik naar onderdeel -Overwegingen- van dit besluit.

Overwegingen

Algemene overweging: openbaarheid t.a.v. een ieder

Allereerst wil ik u wijzen op het volgende. Ingevolge artikel 3, vijfde lid, van de Wob, wordt een verzoek om informatie ingewilligd met inachtneming van het bepaalde in de artikelen 10 en 11 van de Wob.

Het recht op openbaarmaking op grond van de Wob dient uitsluitend het publieke belang van een goede en democratische bestuursvoering. Het komt iedere burger in gelijke mate toe. Daarom kan ten aanzien van de openbaarheid geen onderscheid worden gemaakt naar gelang de persoon of de bedoeling of belangen van de verzoeker. Bij de te verrichten belangenafweging worden dan ook betrokken het algemene belang bij openbaarmaking van de gevraagde informatie en de door de weigeringsgronden te beschermen belangen, maar niet het specifieke belang van de verzoeker.

Evenmin kent de Wob een beperkte vorm van openbaarmaking. Dit betekent dat openbaarmaking van de gevraagde documenten uitsluitend aan u op grond van de

Wob niet mogelijk is. Indien ik aan u de betreffende documenten verstrek, moet ik deze ook aan anderen geven indien zij daarom verzoeken.

**Rijksdienst voor
Ondernemend Nederland**
Vergunningen en Handhaving

De eerbiediging van de persoonlijke levenssfeer

Op grond van artikel 10, tweede lid, aanhef en onder e, van de Wob blijft verstrekking van informatie achterwege voor zover het belang daarvan niet opweegt tegen het belang dat de persoonlijke levenssfeer wordt geëerbiedigd.

Datum
7 juli 2021

Onze referentie
WOB/2021/063

Voor zover de betreffende ondernemer van mening is dat het openbaar maken van zijn gegevens een aantasting is van zijn persoonlijke levenssfeer, merk ik op dat bij het openbaar maken van deze gegevens de persoonlijke levenssfeer niet in het geding is. De gegevens zeggen immers alleen iets over het betreffende bedrijf van de ondernemer. Het gaat derhalve om beroepshalve functioneren en het is vaste rechtspraak dat bij een dergelijk functioneren de persoonlijke levenssfeer niet aan de orde is. Daarbij merk ik op dat noch de naam van de betreffende ondernemer, noch zijn bedrijfsnaam in de documenten staat vermeld.

Bedrijfs- en fabricagegegevens

Ten aanzien van uw verzoek betreffende aantallen dieren merk ik het volgende op. De gegevens waar u om hebt gevraagd zijn bedrijfsgegevens die, zoals één derdebelanghebbende aanvoert, milieu-informatie die vertrouwelijk aan de overheid is meegedeeld. Dergelijke gegevens worden in principe door artikel 10, lid 1, sub c van de Wob beschermd tegen openbaarmaking.

Diergegevens moeten echter worden aangemerkt als emissiegegevens. De gegevens zeggen namelijk iets over de mate waarin het bedrijf het milieu belast. Voor emissiegegevens geldt dat de uitzonderingsgrond van artikel 10, lid 1, sub c, niet van toepassing is. Zoals de Afdeling Bestuursrechtspraak van de Raad van State in de uitspraak van 13 maart 2019, (ECLI:NL:RVS:2019:795) heeft geoordeeld moeten emissiegegevens openbaar gemaakt worden. Ik heb dan ook besloten aan uw verzoek tegemoet te komen en de gevraagde gegevens openbaar te maken.

Algemene verordening persoonsgegevens

Derde belanghebbende uit bedenkingen tegen het openbaar maken van de gevraagde gegevens op grond van art. 10 lid 1 onder d. Derde belanghebbende stelt dat openbaarmaking achterwege moet blijven als het bijzondere persoonsgegevens betreft. Hierover merk ik het volgende op. De documenten genoemd in bijlage 1 en 2 bevatten geen bijzondere persoonsgegevens.

De eerbiediging van de persoonlijke levenssfeer

Op grond van artikel 10, tweede lid, aanhef en onder e, van de Wob blijft verstrekking van informatie achterwege voor zover het belang daarvan niet opweegt tegen het belang dat de persoonlijke levenssfeer wordt geëerbiedigd. Ik ben van oordeel dat t.a.v. deze gegevens, in de verstrekte documenten, het belang van de persoonlijke levenssfeer wordt geëerbiedigd.

Voor zover de betreffende ondernemer van mening is dat het openbaar maken van zijn/haar gegevens een inbreuk geven op zijn/haar persoonlijke levenssfeer, op grond van artikelen 9, 10 en 87 van de Algemene verordening gegevensbescherming, merk ik op dat bij het openbaar maken van deze gegevens

de persoonlijke levenssfeer niet in het geding is. De gegevens zeggen immers alleen iets over het betreffende landbouwbedrijf van de ondernemer. Het gaat derhalve om beroepshalve functioneren en het is vaste rechtspraak dat bij een dergelijk functioneren de persoonlijke levenssfeer niet aan de orde is. Daarbij merk ik op dat noch de naam van de betreffende ondernemer, noch zijn bedrijfsnaam in de documenten staat vermeld.

**Rijksdienst voor
Ondernemend Nederland**
Vergunningen en Handhaving

Datum
7 juli 2021

Onze referentie
WOB/2021/063

Het voorkomen van onevenredige bevoordeling of benadeling

Op grond van artikel 10, tweede lid, aanhef en onder g, van de Wob blijft verstrekking van informatie achterwege voor zover het belang daarvan niet opweegt tegen het belang van het voorkomen van onevenredige bevoordeling of benadeling van bij de aangelegenheid betrokken natuurlijke personen of rechtspersonen dan wel van derden. Voor zover betrokkene van mening is dat de onevenredige benadeling betrekking heeft op persoonsgegevens ben ik van oordeel dat de verstrekte documenten geen persoonsgegevens bevatten. Voor zover betrokkene van mening is dat onevenredige benadeling betrekking heeft op dieraantallen geldt dat deze aangemerkt dienen te worden als emissiegegevens. Op emissiegegevens is de uitzonderingsgrond van artikel 10, tweede lid, aanhef onder g niet van toepassing.

Derde belanghebbende doet in de zienswijze een beroep op de uitzonderingsgrond ter voorkoming van onevenredige bevoordeling of benadeling. Derde belanghebbende voert daarbij, samengevat, aan dat publicatie van de gevraagde informatie zal leiden tot onevenredige benadeling in de vorm van een verzwakking van de gerechtelijke positie van het bedrijf in kwestie.

Hierover merk ik het volgende op. De aantallen gehouden dieren zijn te kenmerken als milieugegevens en factoren die van invloed zijn op emissies. Zoals hiervoor besproken bij het onderdeel bedrijfs- en fabricagegegevens is het vaste rechtspraak dat de uitzonderingsgrond opgenomen in artikel 10, tweede lid, onder g, niet van toepassing is op emissiegegevens.

Derde belanghebbende heeft niet aangegeven of aangetoond dat openbaarmaking van deze gegevens leidt tot schade aan zijn bedrijf. Nu mij niet is gebleken waaruit de onevenredige bevoor- of benadeling bestaat heb ik besloten de gevraagde informatie openbaar te maken.

De beveiliging van bedrijven en het voorkomen van sabotage

Belanghebbende voert aan dat openbaarmaking van de gevraagde documenten achterwege moet blijven op grond van de uitzonderingsgrond in artikel 10, zevende lid, onder b. Op grond van artikel 10 zevende lid, aanhef en onder b, van de Wob blijft verstrekking van informatie achterwege voor zover het belang daarvan niet opweegt tegen het belang van de beveiliging van bedrijven en het voorkomen van sabotage. Gelet op de uitspraak van de Raad van State van 13 maart 2019 (ECLI:NL:RVS:2019:795) moet er sprake zijn van feiten en omstandigheden op grond waarvan moet worden geoordeeld dat het belang van verstrekking van die gegevens niet opweegt tegen één van de in artikel 10, zevende lid, aanhef en onder b, van de Wob bedoelde belangen.

De derde belanghebbende heeft in de zienswijze aangegeven dat het belang van het verstrekken van de informatie niet opweegt tegen het risico op sabotage van

het bedrijf. De derde belanghebbende geeft aan dat de veehouderijsector (recent) te maken heeft gekregen met diverse sabotagepogingen. Er is echter niet gebleken dat er sprake is van een concrete dreiging waarbij de beveiliging van dit specifieke bedrijf in het geding is of een aanwijzing van mogelijke sabotage zou zijn.

Overige overwegingen

Daarnaast vloeit uit de Wob voort dat de persoon, de intentie of de bedoeling van degene die een Wob-verzoek indient, in principe niet relevant is. Iedereen mag een Wob-verzoek indienen. Het is niet aan RVO.nl om te toetsen welke intenties iemand heeft als diegene om informatie vraagt, tenzij er sprake zou zijn van misbruik van recht. Het feit dat u vraagtekens heeft bij het doel van het indienen van het Wob-verzoek is onvoldoende om aan te nemen dat er sprake is van misbruik van recht. Ik heb dan ook besloten de door u gevraagde gegevens uitgesteld openbaar te maken.

Uitgestelde openbaarmaking (artikel 6, vijfde lid, Wob)

Aangezien naar verwachting belanghebbenden bezwaar hebben tegen de openbaarmaking van de informatie (zie onderdeel Overwegingen van deze beschikking) vindt de feitelijke openbaarmaking van de documenten niet eerder plaats, dan twee weken na dagtekening van deze beschikking, conform artikel 6, vijfde lid, van de Wob. Op deze wijze wordt aan deze belanghebbenden de mogelijkheid geboden om te proberen de openbaarmaking tegen te houden. Dit kan door het indienen van een bezwaarschrift bij de Rijksdienst voor Ondernemend Nederland en door daarnaast bij de rechtbank te verzoeken om, bij wijze van voorlopige voorziening, het onderhavige besluit tot openbaarmaking te schorsen. Indien binnen twee weken na dagtekening van dit besluit een bezwaarschrift is ingediend en een verzoek om voorlopige voorziening is gedaan, wordt de uitspraak van de voorzieningenrechter afgewacht, voordat tot daadwerkelijke openbaarmaking wordt overgegaan.

Afschrift aan belanghebbenden

Een afschrift van dit besluit zend ik aan belanghebbenden.

**Rijksdienst voor
Ondernemend Nederland**
Vergunningen en Handhaving

Datum
7 juli 2021

Onze referentie
WOB/2021/063

Meer informatie

Heeft u vragen, kijk dan op www.rvo.nl. Of neem telefonisch contact met ons op: 088 042 42 42 (lokaal tarief). Uw aanvraag is bij ons bekend onder referentienummer WOB/2021/063. Gebruikt u dit nummer als u contact met ons heeft. U kunt vragen naar de afdeling Vergunningen en Handhaving.

Met vriendelijke groet,

De Minister van Landbouw, Natuur en Voedselkwaliteit,
namens deze:

Handtekening



Nynke Kuipers
Teammanager Vergunningen en Handhaving
Rijksdienst voor Ondernemend Nederland

Bijlagen:

- Bijlage 1 – Relevante artikelen uit de Wob
- Bijlage 2 – Inventarislijst

Bezwaarmogelijkheid

Als u het niet eens bent met deze beslissing, kunt u binnen zes weken na verzending van deze brief digitaal of schriftelijk een bezwaarschrift indienen. De datum bovenaan deze brief is de verzenddatum.

Een digitaal bezwaarschrift kunt u indienen via mijn.rvo.nl/bezwaar. Kijk onder Digitaal bezwaar indienen en kies voor eBezwaar.

Als u schriftelijk bezwaar wilt maken, stuurt u het ondertekende bezwaarschrift naar de Rijksdienst voor Ondernemend Nederland, afdeling Juridische Zaken, postbus 40219, 8004 DE Zwolle.

Vermeld in uw bezwaarschrift in ieder geval de referentie en de datum van de beslissing waartegen u bezwaar maakt. U vindt de referentie in de rechter kantlijn van deze brief.

Voorlopige voorziening

Een belanghebbende die openbaarmaking van informatie wil voorkomen, kan binnen twee weken na de dag waarop dit besluit is bekend gemaakt, een bezwaarschrift indienen en de voorzieningenrechter vragen het besluit tot openbaarmaking voor de duur van de procedure te schorsen.

Op mijn.rvo.nl/bezwaar vindt u meer belangrijke informatie over het indienen van een bezwaarschrift.

**Rijksdienst voor
Ondernemend Nederland**
Vergunningen en Handhaving

Datum
7 juli 2021

Onze referentie
WOB/2021/063

bijlage

Relevante artikelen uit de Wob

**Rijksdienst voor
Ondernemend Nederland**
Vergunningen en Handhaving

Datum
7 juli 2021

Onze referentie
WOB/2021/063

Bijlage nummer	1
Horend bij	Informatieverzoek openbaarmaking gegevens
Datum	7 juli 2021
Onze referentie	WOB/2021/063
Contactpersoon	

Relevante artikelen uit de Wob

Artikel 1

In deze wet en de daarop berustende bepalingen wordt verstaan onder:

- a. document: een bij een bestuursorgaan berustend schriftelijk stuk of ander materiaal dat gegevens bevat;
- b. bestuurlijke aangelegenheid: een aangelegenheid die betrekking heeft op beleid van een bestuursorgaan, daaronder begrepen de voorbereiding en de uitvoering ervan;
- c. intern beraad: het beraad over een bestuurlijke aangelegenheid binnen een bestuursorgaan, dan wel binnen een kring van bestuursorganen in het kader van de gezamenlijke verantwoordelijkheid voor een bestuurlijke aangelegenheid;
- d. niet-ambtelijke adviescommissie: een van overheidswege ingestelde instantie, met als taak het adviseren van een of meer bestuursorganen en waarvan geen ambtenaren lid zijn, die het bestuursorgaan waaronder zij ressorteren adviseren over de onderwerpen die aan de instantie zijn voorgelegd. Ambtenaren, die secretaris of adviserend lid zijn van een adviesinstantie, worden voor de toepassing van deze bepaling niet als leden daarvan beschouwd;
- e. ambtelijke of gemengd samengestelde adviescommissie: een instantie, met als taak het adviseren van één of meer bestuursorganen, die geheel of gedeeltelijk is samengesteld uit ambtenaren, tot wier functie behoort het adviseren van het bestuursorgaan waaronder zij ressorteren over de onderwerpen die aan de instantie zijn voorgelegd;
- f. persoonlijke beleidsopvatting: een opvatting, voorstel, aanbeveling of conclusie van een of meer personen over een bestuurlijke aangelegenheid en de daartoe door hen aangevoerde argumenten;
- g. milieu-informatie: hetgeen daaronder wordt verstaan in artikel 19.1a van de Wet milieubeheer.

Artikel 3

1. Een ieder kan een verzoek om informatie neergelegd in documenten over een bestuurlijke aangelegenheid richten tot een bestuursorgaan of een onder verantwoordelijkheid van een bestuursorgaan werkzame instelling, dienst of bedrijf.
2. De verzoeker vermeldt bij zijn verzoek de bestuurlijke aangelegenheid of het daarop betrekking hebbend document, waarover hij informatie wenst te ontvangen.
3. De verzoeker behoeft bij zijn verzoek geen belang te stellen.
4. Indien een verzoek te algemeen geformuleerd is, verzoekt het bestuursorgaan de verzoeker zo spoedig mogelijk om zijn verzoek te preciseren en is het hem daarbij behulpzaam.
5. Een verzoek om informatie wordt ingewilligd met inachtneming van het bepaalde in de artikelen 10 en 11.

Artikel 6

1. Het bestuursorgaan beslist op het verzoek om informatie zo spoedig mogelijk, doch uiterlijk binnen vier weken gerekend vanaf de dag na die waarop het verzoek is ontvangen.
2. Het bestuursorgaan kan de beslissing voor ten hoogste vier weken verdagen. Van de verdaging wordt voor de afloop van de eerste termijn schriftelijk gemotiveerd mededeling gedaan aan de verzoeker.
3. Onverminderd artikel 4:15 van de Algemene wet bestuursrecht wordt de termijn voor het geven van een beschikking opgeschort gerekend vanaf de dag na die waarop het bestuursorgaan de verzoeker mededeelt dat toepassing is gegeven aan artikel 4:8 van de Algemene wet bestuursrecht, tot de dag waarop door de belanghebbende of belanghebbenden een zienswijze naar voren is gebracht of de daarvoor gestelde termijn ongebruikt is verstreken.
4. Indien de opschorting, bedoeld in het derde lid, eindigt, doet het bestuursorgaan daarvan zo spoedig mogelijk mededeling aan de verzoeker, onder vermelding van de termijn binnen welke de beschikking alsnog moet worden gegeven.
5. Indien het bestuursorgaan heeft besloten informatie te verstrekken, wordt de informatie verstrekt tegelijk met de bekendmaking van het besluit, tenzij naar verwachting een belanghebbende bezwaar daar tegen heeft, in welk geval de informatie niet eerder wordt verstrekt dan twee weken nadat de beslissing is bekendgemaakt.
6. Voor zover het verzoek betrekking heeft op het verstrekken van milieu-informatie:
 - a. bedraagt de uiterste beslistermijn in afwijking van het eerste lid twee weken indien het bestuursorgaan voornemens is de milieu-informatie te verstrekken terwijl naar verwachting een belanghebbende daar bezwaar tegen heeft;
 - b. kan de beslissing slechts worden verdaagd op grond van het tweede lid, indien de omvang of de gecompliceerdheid van de milieu-informatie een verlenging rechtvaardigt;
 - c. zijn het derde en vierde lid niet van toepassing.

Artikel 7

1. Het bestuursorgaan verstrekt de informatie met betrekking tot de documenten die de verlangde informatie bevatten door:

- a. kopie ervan te geven of de letterlijke inhoud ervan in andere vorm te verstrekken,
- b. kennisneming van de inhoud toe te staan,
- c. een uittreksel of een samenvatting van de inhoud te geven, of
- d. inlichtingen daaruit te verschaffen.

2. Het bestuursorgaan verstrekt de informatie in de door de verzoeker verzochte vorm, tenzij:

- a. het verstrekken van de informatie in die vorm redelijkerwijs niet geveerd kan worden;
- b. de informatie reeds in een andere, voor de verzoeker gemakkelijk toegankelijke vorm voor het publiek beschikbaar is.

3. Indien het verzoek betrekking heeft op milieu-informatie als bedoeld in artikel 19.1a, eerste lid, onder b, van de Wet milieubeheer, verstrekt het bestuursorgaan, zo nodig, en indien deze informatie voorhanden is, tevens informatie over de methoden die zijn gebruikt bij het samenstellen van eerstbedoelde informatie.

Artikel 10

1. Het verstrekken van informatie ingevolge deze wet blijft achterwege voor zover dit:

- a. de eenheid van de Kroon in gevaar zou kunnen brengen;
- b. de veiligheid van de Staat zou kunnen schaden;
- c. bedrijfs- en fabricagegegevens betreft, die door natuurlijke personen of rechtspersonen vertrouwelijk aan de overheid zijn meegedeeld;
- d. persoonsgegevens betreft als bedoeld in de artikelen 9, 10 en 87 van de Algemene verordening gegevensbescherming, tenzij de verstrekking kennelijk geen inbreuk op de persoonlijke levenssfeer maakt.

2. Het verstrekken van informatie ingevolge deze wet blijft eveneens achterwege voor zover het belang daarvan niet opweegt tegen de volgende belangen:

- a. de betrekkingen van Nederland met andere staten en met internationale organisaties;
- b. de economische of financiële belangen van de Staat, de andere publiekrechtelijke lichamen of de in artikel 1a, onder c en d, bedoelde bestuursorganen;
- c. de opsporing en vervolging van strafbare feiten;
- d. inspectie, controle en toezicht door bestuursorganen;
- e. de eerbiediging van de persoonlijke levenssfeer;
- f. het belang, dat de geadresseerde erbij heeft als eerste kennis te kunnen nemen van de informatie;
- g. het voorkomen van onevenredige bevoordeling of benadeling van bij de aangelegenheid betrokken natuurlijke personen of rechtspersonen dan wel van derden.

3. Het tweede lid, aanhef en onder e, is niet van toepassing voor zover de betrokken persoon heeft ingestemd met openbaarmaking.

4. Het eerste lid, aanhef en onder c en d, het tweede lid, aanhef en onder e, en het zevende lid, aanhef en onder a, zijn niet van toepassing voor zover het milieu-informatie betreft die betrekking heeft op emissies in het milieu. Voorts blijft in

afwijking van het eerste lid, aanhef en onder c, het verstrekken van milieu-informatie uitsluitend achterwege voor zover het belang van openbaarmaking niet opweegt tegen het daar genoemde belang.

5. Het tweede lid, aanhef en onder b, is van toepassing op het verstrekken van milieu-informatie voor zover deze handelingen betreft met een vertrouwelijk karakter.

6. Het tweede lid, aanhef en onder g, is niet van toepassing op het verstrekken van milieu-informatie.

7. Het verstrekken van milieu-informatie ingevolge deze wet blijft eveneens achterwege voorzover het belang daarvan niet opweegt tegen de volgende belangen:

- a. de bescherming van het milieu waarop deze informatie betrekking heeft;
- b. de beveiliging van bedrijven en het voorkomen van sabotage.

8. Voorzover het vierde lid, eerste volzin, niet van toepassing is, wordt bij het toepassen van het eerste, tweede en zevende lid op milieu-informatie in aanmerking genomen of deze informatie betrekking heeft op emissies in het milieu.

**Rijksdienst voor
Ondernemend Nederland**
Vergunningen en Handhaving

Datum
7 juli 2021

Onze referentie
WOB/2021/063

bijlage

Inventarisatielijst opgevraagde gegevens

Rijksdienst voor
Ondernemend Nederland
Vergunningen en Handhaving

Bijlage nummer 2
Horend bij Verzoek openbaarmaking gegevens
Datum 7 juli 2021
Onze referentie WOB/2021/063
Contactpersoon

Datum
7 juli 2021

Onze referentie
WOB/2021/063

Inventarisatielijst opgevraagde gegevens

Nr.	Document	Beoordeling	Wob
1.	Hoofdformulier opgave 2013	Uitgesteld openbaar	6.5 10.1.c 10.2.e 10.2.g
2.	Hoofdformulier opgave 2014	Uitgesteld openbaar	6.5 10.1.c 10.2.e 10.2.g
3.	Hoofdformulier opgave 2015	Uitgesteld openbaar	6.5 10.1.c 10.2.e 10.2.g
4.	Hoofdformulier opgave 2016	Uitgesteld openbaar	6.5 10.1.c 10.2.e 10.2.g
5.	Hoofdformulier opgave 2017	Uitgesteld openbaar	6.5 10.1.c 10.2.e 10.2.g
6.	Hoofdformulier opgave 2018	Uitgesteld openbaar	6.5 10.1.c 10.2.e 10.2.g
7.	Hoofdformulier opgave 2019	Uitgesteld openbaar	6.5 10.1.c 10.2.e 10.2.g
8.	Hoofdformulier opgave 2020	Uitgesteld openbaar	6.5 10.1.c 10.2.e 10.2.g
9.	Hoofdformulier opgave 2014	Uitgesteld openbaar	6.5 10.1.c

			10.2.e 10.2.g
10.	Hoofdformulier opgave 2015	Uitgesteld openbaar	6.5 10.1.c 10.2.e 10.2.g
11.	Hoofdformulier opgave 2016	Uitgesteld openbaar	10.1.c 10.2.e 10.2.g
12.	Hoofdformulier opgave 2017	Uitgesteld openbaar	6.5 10.1.c 10.2.e 10.2.g
13.	Hoofdformulier opgave 2018	Uitgesteld openbaar	6.5 10.1.c 10.2.e 10.2.g
14.	Hoofdformulier opgave 2019	Uitgesteld openbaar	6.5 10.1.c 10.2.e 10.2.g
15.	Hoofdformulier opgave 2020	Uitgesteld openbaar	6.5 10.1.c 10.2.e 10.2.g
16.	Hoofdformulier opgave 2013	Uitgesteld openbaar	6.5 10.1.c 10.2.e 10.2.g
17.	Overzicht gewaspercelen en kaart 2013	Uitgesteld openbaar	6.5 10.1.c 10.2.e 10.2.g
18.	Overzicht gewaspercelen en kaart 2014	Uitgesteld openbaar	6.5 10.1.c 10.2.e 10.2.g
19.	Overzicht gewaspercelen en kaart 2015	Uitgesteld openbaar	6.5 10.1.c 10.2.e 10.2.g
20.	Overzicht gewaspercelen en kaart 2016	Uitgesteld openbaar	6.5 10.1.c 10.2.e 10.2.g
21.	Overzicht gewaspercelen en kaart 2017	Uitgesteld openbaar	6.5 10.1.c 10.2.e 10.2.g
22.	Overzicht gewaspercelen en kaart 2018	Uitgesteld openbaar	6.5 10.1.c

**Rijksdienst voor
Ondernemend Nederland**
Vergunningen en Handhaving

Datum
7 juli 2021

Onze referentie
WOB/2021/063

			10.2.e 10.2.g
23.	Overzicht gewaspercelen en kaart 2019	Uitgesteld openbaar	6.5 10.1.c 10.2.e 10.2.g
24.	Overzicht gewaspercelen en kaart 2020	Uitgesteld openbaar	6.5 10.1.c 10.2.e 10.2.g
25.	Overzicht gewaspercelen en kaart 2014 volgnummer 5	Uitgesteld openbaar	6.5 10.1.c 10.2.e 10.2.g
26.	Overzicht gewaspercelen en kaart 2015 volgnummer 5	Uitgesteld openbaar	6.5 10.1.c 10.2.e 10.2.g
27.	Overzicht gewaspercelen en kaart 2016 volgnummer 5	Uitgesteld openbaar	6.5 10.1.c 10.2.e 10.2.g
28.	Overzicht gewaspercelen en kaart 2017 volgnummer 5	Uitgesteld openbaar	6.5 10.1.c 10.2.e 10.2.g
29.	Overzicht gewaspercelen en kaart 2018 volgnummer 5	Uitgesteld openbaar	6.5 10.1.c 10.2.e 10.2.g
30.	Overzicht gewaspercelen en kaart 2019 volgnummer 5	Uitgesteld openbaar	6.5 10.1.c 10.2.e 10.2.g
31.	Overzicht gewaspercelen en kaart 2020 volgnummer 5	Uitgesteld openbaar	6.5 10.1.c 10.2.e 10.2.g
32.	Overzicht gewaspercelen en kaart 2013 volgnummers 1, 5 en 6	Uitgesteld openbaar	6.5 10.1.c 10.2.e 10.2.g

**Rijksdienst voor
Ondernemend Nederland**
Vergunningen en Handhaving

Datum
7 juli 2021

Onze referentie
WOB/2021/063



Formulier

Gecombineerde opgave 2013

Uw gegevens

Naam : Maatschap 10.2.e
Adres : 10.2.e
Woonplaats :
Telefoonnummer : 010.2.e
Mobiel telefoonnummer :
E-mailadres : 10.2.e @hetnet.nl
Relatienummer : 10.2.g
Aanvraagnummer : 8243428
Kamer van Koophandelnummer : 17276465
Burgerservicenummer :



8243428CD1010.2.g

Documentnaam 10.2.g _GO_formulier_2013_20130508.pdf
Datum en tijdstip 08-05-2013 13:25:13





Formulier

Gecombineerde opgave 2013

Relatiegegevens

Relatienummer	10.2.g
Aanvraagnummer	8243428
Naam	Maatschap 10.2.e
Adres	10.2.e
Woonplaats	
Kamer van Koophandelnummer	17276465
Burgerservicenummer	
Bankrekeningnummer	10.2.e
IBAN	NL10.2.e
BIC	TRIONL2U
Rechtsvorm	Maatschap
Telefoonnummer	010.2.e
Mobiel telefoonnummer	
E-mailadres	10.2.e @hetnet.nl

Zijn bovenstaande gegevens correct en volledig?

☒ Ja
☐ Nee

Uw e-mailadres voor de ontvangstbevestiging 10.2.e @hetnet.nl
E-mailadres adviseur voor ontvangstbevestiging

Heeft u uw bedrijf volledig beëindigd?

(U houdt, bedrijfs- of hobbymatig, op 1 april 2013 géén dieren. Vanaf 15 mei 2013 heeft u géén grond in gebruik.)

☐ Ja
☒ Nee

Is uw bedrijf een rechtspersoon?

☐ Ja (BV, NV, stichting, vereniging)
☒ Nee (natuurlijk persoon/eenmanszaak, maatschap, VOF, CV)



Formulier

Gecombineerde opgave 2013

Biologische landbouw

op 15 mei 2013

Past u op het bedrijf een door SKAL gecontroleerde biologische productiewijze toe?

☒ Ja

☐ Nee

Wat is het SKAL-nummer van uw bedrijf?

21718





Formulier

Gecombineerde opgave 2013

Werk en opleiding

Bedrijfshoofd/bedrijfsleider

Wat is de burgerlijke staat van het bedrijfshoofd/de bedrijfsleider?

- 10.2.e ☐ Gehuwd/samenlevingscontract
☐ Ongehuwd

Bedrijfshoofd/bedrijfsleider

Geboortejaar

Geslacht

10.2.e

10.2.e

Man

Vrouw

Gemiddelde arbeidstijd per week van april 2012 t/m maart 2013 op dit bedrijf

ur of meer

Wie is voor het grootste deel verantwoordelijk voor de dagelijkse leiding?

- 10.1.c ☐ Bedrijfshoofd
☐ Iemand anders

Andere werkzaamheden

Voert u verbrede landbouwactiviteiten uit op het bedrijf?

Bedrijfshoofd

☐ Ja

☒ Nee

Heeft u een baan buiten het bedrijf?

☐ Ja

☐ valt buiten het verzoek
☐ Nee

Levenspartner

☐ Ja

☒ Nee

☐ valt buiten het verzoek

☐ Ja

☐ Nee

Opleiding

Wat is de hoogste opleiding van de persoon met de dagelijkse leiding?

☐ valt buiten het verzoek

Was dit een agrarische opleiding?

☐ valt buiten het verzoek

☐ Ja

☐ Nee

k



Formulier

Gecombineerde opgave 2013

Meewerkende familie

Hoeveel 1e en 2e graads familieleden (inclusief levenspartner) van 16 jaar of ouder werkten er mee op het bedrijf in de periode van april 2012 tot en met maart 2013 (naar gemiddelde arbeidstijd per week)?

	38 uur of meer	30 tot 38 uur	20 tot 30 uur	10 tot 20 uur	minder dan 10 uur
Aantal mannen	10.1.c				
Aantal vrouwen					

Hoeveel van bovenstaande personen:

A. voeren alleen landbouwwerkzaamheden uit op het bedrijf?

B. voeren naast landbouwwerkzaamheden ook verbrede landbouwactiviteiten uit op het bedrijf?

C. hebben naast landbouwwerkzaamheden op het bedrijf een baan buiten het bedrijf?

Aantal
10.2.e

Regelmatig meewerkende personen

Hoeveel personen van 16 jaar of ouder waren, met een contract voor onbepaalde tijd, regelmatig werkzaam op het bedrijf in de periode van april 2012 tot en met maart 2013 (naar gemiddelde arbeidstijd per week)?

	38 uur of meer	30 tot 38 uur	20 tot 30 uur	10 tot 20 uur	minder dan 10 uur
Aantal mannen	10.1.c				
Aantal vrouwen					

Aantal

Hoeveel van bovenstaande personen voeren naast landbouwwerkzaamheden ook verbrede landbouwactiviteiten uit op het bedrijf?

Hoeveel van deze personen besteden hieraan meer tijd dan aan landbouwwerkzaamheden?

Niet-regelmatig meewerkende personen

Wat was de totale arbeidstijd van de personen van 16 jaar of ouder die niet-regelmatig werkzaam waren op het bedrijf in de periode van april 2012 tot en met maart 2013 (omgerekend naar volledige werkdagen)?

Rechtstreeks door het bedrijf tewerkgesteld (bijvoorbeeld arbeidskrachten voor bepaald werk of gelegenheidswerk) volledige werkdagen

Niet rechtstreeks door het bedrijf tewerkgesteld (bijvoorbeeld loonwerkers of arbeidskrachten van werktuigencoöperaties) volledige werkdagen



Formulier

Gecombineerde opgave 2013

Subsidies

Geef hieronder aan voor welke subsidie(s) u in 2013 in aanmerking wilt komen, of waarvoor u uitbetaling wilt aanvragen.

Ik voldoe aan de voorwaarden voor deze subsidie(s).

Aanvraag uitbetaling Toeslagrechten

Aanvraag uitbetaling Subsidie natuur- en landschapsbeheer, onderdeel agrarisch natuur- en landschapsbeheer (SNL-a)

Aanvraag Probleemgebiedenvergoeding

Vaarvergoeding

Tegemoetkoming premie brede weersverzekering

Compensatie schapen en geiten

Tegemoetkoming diervriendelijk produceren

10.1.c

Toeslagrechten

Volgens onze registratie op dit moment heeft u:

- Gewone toeslagrechten
- Toeslagrechten met speciale voorwaarden

10.1.c

Wilt u uw gewone toeslagrechten laten uitbetalen?

10.1.c

toeslagrechten met speciale voorwaarden laten uitbetalen?

Wilt u een andere volgorde dan de standaard volgorde?

☐ Ja, ik wil uitbetaling in de volgorde van de hoogste waarde eerst, ook als hierdoor (extra) toeslagrechten vervallen.

Wilt u toeslagrechten in een andere volgorde dan de standaard volgorde of de hoogste waarde eerst laten uitbetalen? Wijzig dan de volgorde via Mijn dossier. Uw melding moet uiterlijk 15 mei 2013 door Dienst Regelingen zijn ontvangen.



Formulier

Gecombineerde opgave 2013

Tegemoetkoming diervriendelijk produceren

Voor welke sector heeft u een goedgekeurd certificaat (aangevraagd)? *(meerdere antwoorden mogelijk)*

Sector

- ☐ Vleeskuikens
- ☐ Leghennen
 - ☐ Vleeskalveren
 - ☐ Witvleesproductie
 - ☐ Rosévvleesproductie
- ☐ Vleesrunderen
- ☒ Vleesvarkens

☒ Ik verklaar dat ik voor de meerkosten van het diervriendelijk produceren volgens de certificering geen aanvullende vergoeding ontvang

U bent ermee bekend dat (een kopie van) het certificaat voor 1 augustus 2013 bij Dienst Regelingen binnen moet zijn. Gaat het om een certificaat van het Beter Leven kenmerk van de Dierenbescherming? Dan kan het zijn dat de Dierenbescherming ervoor zorgt dat het certificaat bij Dienst Regelingen bekend is. Als dat niet het geval is, dan ontvangt u daarover half juli bericht. U kunt het certificaat dan alsnog opsturen.





Formulier

Gecombineerde opgave 2013

Grond

op 15 mei 2013

Heeft u grond in Nederland in gebruik of beheer op 15 mei 2013?

☒ Ja

☐ Nee

Op welke manier gebruikt u de grond? *(meerdere antwoorden mogelijk)*

☒ Akkerland, grasland, natuurterrein, braakland of bos

☐ Tuinbouw open grond

Heeft u tuinbouw onder glas of overige tuinbouw (bollenbroei, paddenstoelenteelt of witloftrek) op 15 mei 2013?

☐ Ja

☒ Nee

Heeft u grond in België en/of Duitsland in gebruik op 15 mei 2013?

☐ Ja

☒ Nee





Formulier

Gecombineerde opgave 2013

Open grond biologisch

op 15 mei 2013

Welk deel van uw percelen is biologisch of in omschakeling?

	Oppervlakte	Biologisch	In omschakeling
		Oppervlakte	Oppervlakte
Grasland			
Tijdelijk grasland	5,98 ha	5,98 ha	0,00 ha
Akkerbouwgewassen			
Granen	5,90 ha	5,90 ha	ha
Groenvoedergewassen	8,06 ha	ha	8,06 ha

Bedrijfsoppervlakte

op 15 mei 2013

	Oppervlakte
Gewassen open grond	19,94 ha
waarvan: tuinbouw open grond	0,00 ha
Landschapselementen SNL-a	0,00 ha
Slotenmarge	0,00 ha
Tuinbouw onder glas	0,00 ha
Grond in Nederland nog niet opgegeven	
Oppervlakte (exclusief braakland) geschikt voor landbouw maar niet zo in gebruik (bijvoorbeeld kampeerterrein)	0,00 ha
Oppervlakte overige grond (bijvoorbeeld erf, gebouwen, sloten)	2,50 ha
	<hr/> +
Totale oppervlakte van het bedrijf in Nederland	22,44 ha



Formulier

Gecombineerde opgave 2013

Bedrijfsgegevens

Verbrede Landbouw

Welke verbrede landbouwactiviteiten voert u uit op uw bedrijf? (meerdere antwoorden mogelijk)

- ☐ Toerisme, accommodatie of vrijetijdsbesteding
- ☐ Verwerken landbouwproducten
- ☐ Verkopen landbouwproducten aan de consument
- ☐ Zorglandbouw
- ☐ Agrarisch natuur- en landschapsbeheer op basis van een beheerovereenkomst (zoals (P)SAN en SNL)
- ☐ Energieproductie door opwekking van hernieuwbare energie voor eigen gebruik (niet de teelt van energiegewassen)
- ☐ Energieproductie door opwekking van hernieuwbare energie voor levering aan derden (niet de teelt van energiegewassen)
- ☐ Aquacultuur
- ☐ Agrarisch loonwerk voor derden
- ☐ Niet-agrarisch loonwerk voor derden
- ☐ Stalling van goederen (zoals caravans of boten) of dieren (zoals dierenpension) van derden
- ☐ Boerderij educatie
- ☐ Agrarische kinderopvang
- ☒ Geen

Hernieuwbare energie

Welke installaties voor de opwekking van hernieuwbare energie heeft u gebruikt in de periode van april 2012 tot en met maart 2013? (meerdere antwoorden mogelijk)

- ☐ Windmolens in (gedeeld) eigendom voor productie van elektriciteit
- Installaties voor biomassa
 - ☐ Houtkachel/ketel voor verwarming van bedrijfsruimtes en processen
 - ☐ Vergisters voor de productie van biogas
 - ☐ Overige installaties voor productie van warmte, elektriciteit en/of brandstoffen
- ☐ Zonnepanelen en/of -collectoren
- ☐ Installaties voor seizoensopslag van warmte en/of koude in de bodem
- ☐ Warmtepompen die gebruikmaken van (opgeslagen) energie uit bodem, oppervlaktewater of lucht
- ☐ Installaties voor warmteterugwinning bij koeling van de melk
- ☐ Overige installaties voor productie van warmte, elektriciteit of brandstoffen uit hernieuwbare energiebronnen
- ☒ Geen

Hogere fosfaatgebruiksnorm: fosfaatarme en -fixerende gronden

Wilt u in 2013 gebruik maken van de hogere fosfaatgebruiksnorm voor fosfaatarme en -fixerende gronden?

- ☐ Ja
- ☒ Nee





Formulier

Gecombineerde opgave 2013

Beweiding en excretie 2013

Heeft u in 2013 grasland dat u gebruikt voor beweiding van graasdieren?

☒ Ja

☐ Nee

Weidt u andere dieren dan jongvee van runderen (niet ouder dan twee jaar)?

☒ Ja

☐ Nee

Maakt u gebruik van de bedrijfsspecifieke excretie?

☐ Ja

☒ Nee

Beweiding in 2012

Had u in het weideseizoen 2012 melkgevende melkkoeien op uw bedrijf?

☐ Ja

☒ Nee

Had u in het weideseizoen 2012 vrouwelijk jongvee voor de melkveehouderij op uw bedrijf?

☐ Ja

☒ Nee

Berekening

Onderstaande vragen hoeft u niet in te vullen voor teelten onder glas en berekening om nachtvorstschade in de fruitteelt te voorkomen.

Welke oppervlakte landbouwgrond kunt u berekenen met de voor u beschikbare hulpmiddelen? 10,00 ha

Welke oppervlakte heeft u tenminste eenmaal berekend in de periode van april 2012 tot en met maart 2013? 0,00 ha

Mest be- en verwerking

Bewerkt of verwerkt u mest op uw bedrijf?

☒ Ja

☐ Nee





Formulier

Gecombineerde opgave 2013

Werktuigen en machines

Geef het aantal werktuigen en machines aan die u in volledig eigendom heeft

Aantal meerassige tractoren

10.1.c

stuks

Aantal eenassige tractoren, motorschoffelmachines, motorfrezen en motormaaiers

stuks

Aantal maaidorsers

stuks

Aantal andere volledig gemechaniseerde oogstmachines

stuks

Heeft u in de periode van april 2012 tot en met maart 2013 werktuigen en machines gebruikt die niet of niet volledig in eigendom van uw bedrijf waren?

10.1.
c

Ja

Nee



Formulier

Gecombineerde opgave 2013

Dieren

op 1 april 2013

Heeft u dieren op 1 april 2013?

☒ Ja

☐ Nee

Welke diersoort(en) heeft u?

☒ Rundvee

☒ Varkens

☐ Kippen

☐ Overig pluimvee

☐ Paarden, pony's en ezels

☐ Schapen en geiten

☐ Konijnen

☐ Edelpelsdieren

☐ Overige dieren

Voor welke dieren heeft u huisvesting op 1 april 2013?

☐ Vleeskalveren

☒ Vleesvarkens 20 kg en meer

☐ Vleeskuikens en kippen 18 weken of ouder

☐ Konijnen

☐ Edelpelsdieren

Rundvee

op 1 april 2013

			Aantal
Jongvee voor de melkveehouderij	Jonger dan 1 jaar	vrouwelijk	3
		mannelijk	
	1 tot 2 jaar	vrouwelijk	3
		mannelijk	
	2 jaar of ouder	vrouwelijk (nog nooit gekalfd)	3

Melk- en kalfkoeien





Formulier

Gecombineerde opgave 2013

Rundvee (vervolg)

op 1 april 2013

			Aantal
Vleeskalveren	voor de witvleesproductie		
	voor de rosévvleesproductie		
Ander jongvee voor de vleesproductie (inclusief ossen)	jonger dan 1 jaar	vrouwelijk	
		mannelijk	
	1 tot 2 jaar	vrouwelijk	
		mannelijk	
	2 jaar of ouder vrouwelijk (nog nooit gekalfd)		
Stieren (2 jaar of ouder)			
Overige koeien			
Totaal aantal runderen			_____+
			9
waarvan:	biologisch gehouden		0
	in omschakeling naar biologisch		9





Formulier

Gecombineerde opgave 2013

Varkens

op 1 april 2013

				Aantal
Biggen	nog bij de zeug			480
	overige (gespeend)			510
Vleesvarkens	tot 50 kg			170
	50 - 80 kg			170
	80 - 110 kg			170
	110 kg en zwaarder			170
Fokvarkens	tot 50 kg	opfokzeugen en opfokberen		
	50 kg of meer	gedekte zeugen	nog niet eerder gebigd	
			overige	130
		niet gedekte zeugen	nog nooit gedekt	10
			bij de biggen	65
			overige (gust)	10
		dekberen	nog niet dekrijp	
			dekrijp	2
<hr/>				
Totaal aantal varkens				1887
waarvan:	biologisch gehouden			1887
	in omschakeling naar biologisch			

Voert u uw varkens brijvoer?

☐ Ja
☒ Nee

Varkens: huisvesting

op 1 april 2013

	Aantal dierplaatsen
Vleesvarkens van 20 kg of meer	980





Formulier

Gecombineerde opgave 2013

Over deze opgave

Is deze opgave door uzelf of door uw adviseur ingevuld?

☐ Zelf

☒ Adviseur

	uur	min
Hoeveel tijd heeft u besteed aan het inlezen / verzamelen van informatie voor het invullen van de opgave?	10	: 00
Hoeveel tijd heeft u besteed aan het invullen van de opgave?	10	: 00

Ondertekening

☒ Ik verklaar dat ik:

- de opgave volledig en naar waarheid heb ingevuld
- bekend ben met de regels en verplichtingen van de Landbouwwet, het mestbeleid en het Gemeenschappelijk landbouwbeleid
- landbouwer ben (van toepassing als u subsidies aanvraagt met deze opgave)

Ontvangstbevestiging per e-mail

Na het versturen van deze digitale Gecombineerde opgave ontvangt u van ons geen papieren ontvangstbevestiging. Wij sturen u alleen een bevestiging per e-mail.

E-mailadres 10.2.e @hetnet.nl

Elektronisch ondertekend op 08-05-2013 13:25:11
door Maatschap 10.2.e

Relatienummer 10.2.g

Burgerservicenummer

Kamer van Koophandelnummer 17276465





Formulier

Gecombineerde opgave 2014

Uw gegevens

Naam : Maatschap 10.2.e
Adres : 10.2.e
Woonplaats :
Telefoonnummer : 010.2.e
Mobiel telefoonnummer :
E-mailadres : 10.2.e @hetnet.nl
Relatienummer : 10.2.g
Aanvraagnummer : 8320119
Kamer van Koophandelnummer : 17276465
Burgerservicenummer :



*8320119CD00110.2.g *

Documentnaam 10.2.g _GO_formulier_2014_20140509.pdf
Datum en tijdstip 09-05-2014 13:15:08





Formulier

Gecombineerde opgave 2014

Relatiegegevens

Naam	Maatschap 10.2.e
Adres	10.2.e
Woonplaats	
Aanvraagnummer	8320119
Kamer van Koophandelnummer	17276465
Burgerservicenummer	
Relatienummer	10.2.g
IBAN	NL10.2.e
BIC	TRIONL2U
Rechtsvorm	Maatschap
Telefoonnummer	010.2.e
Mobiel telefoonnummer	
E-mailadres	10.2.e @hetnet.nl

Zijn bovenstaande gegevens correct en volledig?

- ☒ Ja
☐ Nee

Uw e-mailadres voor de ontvangstbevestiging 10.2.e @hetnet.nl
E-mailadres adviseur voor de ontvangstbevestiging

Heeft u uw bedrijf volledig beëindigd?

(U houdt, bedrijfs- of hobbymatig, op 1 april 2014 géén dieren. Vanaf 15 mei 2014 heeft u géén grond in gebruik.)

- ☐ Ja
☒ Nee

Is uw bedrijf een rechtspersoon?

- ☐ Ja (o.a. BV, NV, stichting, vereniging, coöperatie)
☒ Nee (natuurlijk persoon/eenmanszaak, maatschap, VOF, CV)

Biologische landbouw

op 15 mei 2014

Past u op het bedrijf een door SKAL gecontroleerde biologische productiewijze toe?

- ☒ Ja
☐ Nee

Wat is het SKAL-nummer van uw bedrijf? 21718





Formulier

Gecombineerde opgave 2014

Bedrijfshoofd/bedrijfsleider

Bedrijfshoofd/bedrijfsleider

Geboortejaar

10.2.e

Geslacht

10.2.e

Man

Vrouw

Gemiddelde arbeidstijd per week in de periode van april 2013 t/m maart 2014 op d
bedrijf

Meewerkende familie

Hoeveel 1e en 2e graads familieleden (inclusief levenspartner) van 16 jaar of ouder werkten er mee op het bedrijf in de periode van april 2013 tot en met maart 2014 (naar gemiddelde arbeidstijd per week)?

	38 uur of meer	30 tot 38 uur	20 tot 30 uur	10 tot 20 uur	minder dan 10 uur
Aantal mannen	10.1.c				
Aantal vrouwen					

Regelmatig meewerkende personen

Hoeveel personen van 16 jaar of ouder waren, met een contract voor onbepaalde tijd, regelmatig werkzaam op het bedrijf in de periode van april 2013 tot en met maart 2014 (naar gemiddelde arbeidstijd per week)?

	38 uur of meer	30 tot 38 uur	20 tot 30 uur	10 tot 20 uur	minder dan 10 uur
Aantal mannen	10.1.c				
Aantal vrouwen					

Niet-regelmatig meewerkende personen

Wat was de totale arbeidstijd van de personen van 16 jaar of ouder die niet-regelmatig werkzaam waren op het bedrijf in de periode van april 2013 tot en met maart 2014 (omgerekend naar volledige werkdagen)?

Rechtstreeks door het bedrijf tewerkgesteld

(bijvoorbeeld arbeidskrachten voor bepaald werk of gelegenhedswerk)

10.1.c

volledige werkdagen

Niet rechtstreeks door het bedrijf tewerkgesteld

(bijvoorbeeld loonwerkers of arbeidskrachten van werktuigencoöperaties)

volledige werkdagen



Formulier

Gecombineerde opgave 2014

Subsidies

Geef hieronder aan voor welke subsidie(s) u in 2014 in aanmerking wilt komen, of waarvoor u uitbetaling wilt aanvragen.

Ik voldoe aan de voorwaarden voor deze subsidie(s).

Aanvraag uitbetaling Toeslagrechten

Aanvraag uitbetaling Subsidie natuur- en landschapsbeheer, onderdeel agrarisch natuur- en landschapsbeheer (SNL-a)

Aanvraag Probleemgebiedenvergoeding

Vaarvergoeding

Tegemoetkoming premie brede weersverzekering

Instandhouding van vezelgewassen

10.1.c

Toeslagrechten

Volgens onze registratie op dit moment heeft u:

- Gewone toeslagrechten
- Toeslagrechten met speciale voorwaarden

10.1.c

Wilt u uw gewone toeslagrechten laten uitbetalen?

10.1.c

Ja

Nee

Wilt u uw toeslagrechten met speciale voorwaarden laten uitbetalen?

Ja

Nee

10.1.c



Formulier

Gecombineerde opgave 2014

Grond

op 15 mei 2014

Heeft u grond in Nederland in gebruik of beheer op 15 mei 2014?



Ja



Nee

Op welke manier gebruikt u de grond? *(meerdere antwoorden mogelijk)*



Akkerland, grasland, natuurterrein, braakland of bos



Tuinbouw open grond

Wilt u in 2014 gebruik maken van de hogere fosfaatnorm voor fosfaatarme en -fixerende gronden?



Ja



Nee

Heeft u tuinbouw onder glas of overige tuinbouw (bollenbroei, paddenstoelenteelt of witloftrek) op 15 mei 2014?



Ja



Nee

Heeft u grond in België en/of Duitsland in gebruik op 15 mei 2014?



Ja



Nee





Formulier

Gecombineerde opgave 2014

Open grond biologisch

op 15 mei 2014

Welk deel van uw percelen is biologisch of in omschakeling?

	Oppervlakte	Biologisch	In omschakeling
		Oppervlakte	Oppervlakte
Tijdelijk grasland	5,98 ha	5,98 ha	ha
Granen	6,62 ha	6,62 ha	ha
Groenvoedergewassen	8,06 ha	7,19 ha	ha

Bedrijfsoppervlakte

op 15 mei 2014

Gewassen open grond		Oppervlakte
waarvan: tuinbouw open grond	0,00 ha	20,66 ha
Landschapselementen SNL-a		0,00 ha
Slotenmarge		0,00 ha
Tuinbouw onder glas		0,00 ha
Grond in Nederland nog niet opgegeven		ha
Oppervlakte (exclusief braakland) geschikt voor landbouw maar niet zo in gebruik (bijvoorbeeld kampeerterrein)		2,50 ha
Oppervlakte overige grond (bijvoorbeeld erf, gebouwen, sloten)		<div>+</div>
Totale oppervlakte van het bedrijf in Nederland		23,16 ha



Formulier

Gecombineerde opgave 2014

Beweiding en excretie 2014

Heeft u in 2014 grasland dat u gebruikt voor beweiding van graasdieren?

☒ Ja

☐ Nee

Weidt u andere dieren dan jongvee van runderen (niet ouder dan twee jaar)?

☒ Ja

☐ Nee

Maakt u gebruik van de bedrijfsspecifieke excretie?

☐ Ja

☒ Nee

Beweiding in 2013

Had u in het weideseizoen 2013 melkgevende melkkoeien op uw bedrijf?

☐ Ja

☒ Nee

Mest be- en verwerking

Bewerkt of verwerkt u mest op uw bedrijf?

☐ Ja

☒ Nee





Formulier

Gecombineerde opgave 2014

Opslag dierlijke mest

Had u in de periode augustus 2013 tot en met februari 2014 opslagcapaciteit voor dierlijke mest op uw bedrijf (inclusief gehuurde opslag)?

- ☒ Ja
☐ Nee

Wat is voor uw bedrijf van toepassing? (meerdere antwoorden mogelijk)

- ☒ Meer dan een maand opslag van drijfmest
☒ Meer dan een week opslag van vaste mest
☒ Meer dan een maand opslag van gier

Opslagcapaciteit drijfmest

	Opslagcapaciteit in of onder de stal		Opslagcapaciteit buiten de stal	
	inhoud m ³	voldoende voor hoeveel maanden?	inhoud m ³	voldoende voor hoeveel maanden?
Rundermest				
Varkensmest	4500	15		
Pluimveemest				
Overig				
Totaal	4500		0	

Opslag Dierlijke Mest (Vervolg)

Opslagcapaciteit vaste mest

	Opslagcapaciteit in of onder de stal		Opslagcapaciteit buiten de stal		Afdekking aanwezig?
	inhoud m ³	voldoende voor hoeveel maanden?	inhoud m ³	voldoende voor hoeveel maanden?	
Rundermest					
Varkensmest			300	18	<input type="checkbox"/> Ja <input checked="" type="checkbox"/> Nee
Pluimveemest					
Overig					
Totaal	0		300		

Opslagcapaciteit gier

	Opslagcapaciteit in of onder de stal		Opslagcapaciteit buiten de stal	
	inhoud m ³	voldoende voor hoeveel maanden?	inhoud m ³	voldoende voor hoeveel maanden?
Rundergier	300	8		
Overig				



Formulier

Gecombineerde opgave 2014

Dieren

op 1 april 2014

Heeft u dieren op 1 april 2014?



Ja



Nee

Welke diersoort(en) heeft u?



Rundvee



Varkens



Kippen



Overig pluimvee



Paarden, pony's en ezels



Schapen en geiten



Konijnen



Nertsen



Overige dieren

Voor welke dieren heeft u huisvesting op 1 april 2014?



Vleeskalveren



Varkens, exclusief dekrijpe beren



Vleeskuikens



Leghennen (incl. ouderdieren) jonger dan 18 weken



Leghennen (incl. ouderdieren) 18 weken en ouder



Konijnen



Nertsen





Formulier

Gecombineerde opgave 2014

Rundvee

op 1 april 2014

			Aantal
Jongvee voor de melkveehouderij	Jonger dan 1 jaar	vrouwelijk	
		mannelijk	
	1 tot 2 jaar	vrouwelijk	
		mannelijk	
	2 jaar of ouder	vrouwelijk (nog nooit gekalfd)	

Melk- en kalfkoeien

Rundvee (vervolg)

op 1 april 2014

			Aantal
Vleeskalveren	voor de witvleesproductie		
	voor de rosévvleesproductie		
Ander jongvee voor de vleesproductie (inclusief ossen)	jonger dan 1 jaar	vrouwelijk	
		mannelijk	
	1 tot 2 jaar	vrouwelijk	4
		mannelijk	1
	2 jaar of ouder vrouwelijk (nog nooit gekalfd)		
Stieren (2 jaar of ouder)			3
Overige koeien			
			+
Totaal aantal runderen			8
waarvan:	biologisch gehouden		8
	in omschakeling naar biologisch		



Formulier

Gecombineerde opgave 2014

Varkens

op 1 april 2014

				Aantal
Biggen	nog bij de zeug			400
	overige (gespeend)			300
Vleesvarkens	tot 50 kg			150
	50 - 80 kg			155
	80 - 110 kg			150
	110 kg en zwaarder			145
Fokvarkens	tot 50 kg	opfokzeugen en opfokberen		
	50 kg of meer	gedekte zeugen	nog niet eerder gebigd	10
			overige	70
		niet gedekte zeugen	nog nooit gedekt	
			bij de biggen	40
			overige (gust)	10
		dekberen	nog niet dekrijp	
			dekrijp	1
<hr/>				+
Totaal aantal varkens				1431
waarvan:	biologisch gehouden			1431
	in omschakeling naar biologisch			

Voert u uw varkens brijvoer?

☐ Ja
☒ Nee



Formulier

Gecombineerde opgave 2014

Huisvesting Varkens

op 1 april 2014

	Aantal dierplaatsen		
	emmissiearm, reductie ammoniak door luchtwasser	emmissiearm, reductie ammoniak door vloer- en/of mestkelder- aanpassing (ook balansballen)	niet-emmissiearm, traditioneel
Gespeende biggen			
leefoppervlak per dierplaats			
kleiner of gelijk aan 0,35 m ²			
groter dan 0,35 m ²			600
Vlees- en opfokvarkens, inclusief nog niet dekrijpe dekberen			
leefoppervlak per dierplaats			
kleiner of gelijk aan 0,8 m ²			
groter dan 0,8 m ²			1200
Zeugen bij de biggen			50
Zeugen niet bij de biggen			200
Totaal aantal dierplaatsen	0	0	2050



Formulier

Gecombineerde opgave 2014

Paarden, pony's en ezels

op 1 april 2014

Paarden (groter of gelijk aan 157 cm)		Aantal
Fokpaarden	jonger dan 3 jaar	3
	3 jaar of ouder	
Overige paarden	jonger dan 3 jaar	
	3 jaar of ouder	
Pony's (kleiner dan 157 cm)	jonger dan 3 jaar	
	3 jaar of ouder	
Ezels (6 maanden of ouder)		
Totaal aantal paarden, pony's en ezels		_____+
		3

Stallen in gebruik

Heeft u stallen in gebruik voor rundvee, varkens, melkgeiten, pluimvee of konijnen?

☒ Ja
☐ Nee

Vul onderstaande vragen in per stal

	diersoort	jaar van ingebruikname 2009 of later?	jaartal ingebruikname	aantal dierplaatsen
stal 1	Varkens	<input type="checkbox"/> Ja <input checked="" type="checkbox"/> Nee		
stal 2	Varkens	<input type="checkbox"/> Ja <input checked="" type="checkbox"/> Nee		
stal 3	Varkens	<input type="checkbox"/> Ja <input checked="" type="checkbox"/> Nee		
stal 4	Varkens	<input type="checkbox"/> Ja <input checked="" type="checkbox"/> Nee		
stal 5	Varkens	<input type="checkbox"/> Ja <input checked="" type="checkbox"/> Nee		
stal 6	Varkens	<input type="checkbox"/> Ja <input checked="" type="checkbox"/> Nee		
stal 7	Rundvee	<input type="checkbox"/> Ja <input checked="" type="checkbox"/> Nee		
stal 8	-			
stal 9	-			
stal 10	-			





Formulier

Gecombineerde opgave 2014

Over deze opgave

Is deze opgave door uzelf of door uw adviseur ingevuld?

☒ Zelf

☐ Adviseur

Hoeveel tijd heeft u besteed aan het inlezen / verzamelen van informatie voor het invullen van de opgave? uur min
01 : 00

Hoeveel tijd heeft u besteed aan het invullen van de opgave? 01 : 00

Ondertekening

☒ Ik verklaar dat ik:

- de opgave volledig en naar waarheid heb ingevuld
- bekend ben met de regels en verplichtingen van de Landbouwwet, het mestbeleid en het Gemeenschappelijk landbouwbeleid
- landbouwer ben (van toepassing als u subsidies aanvraagt met deze opgave)

Ontvangstbevestiging per e-mail

Na het versturen van deze digitale Gecombineerde opgave ontvangt u van ons geen papieren ontvangstbevestiging. Wij sturen u alleen een bevestiging per e-mail.

E-mailadres 10.2.e @hetnet.nl

Elektronisch ondertekend op 09-05-2014 13:15:05
door Maatschap 10.2.e

Relatienummer 10.2.g

Burgerservicenummer

Kamer van Koophandelnummer 17276465





Ingevulde gegevens Gecombineerde opgave 2015

Uw gegevens

Naam : Maatschap 10.2.e
Adres : 10.2.e
Woonplaats :
Telefoonnummer : 010.2.e
Mobiel telefoonnummer :
E-mailadres : 10.2.e@hetnet.nl
Relatienummer : 10.2.g
Aanvraagnummer : 8431730
KvK-nummer : 17276465
BSN :



8431730CD10110.2.g

Relatiegegevens

Naam	Maatschap 10.2.e
Adres	10.2.e
Woonplaats	
Aanvraagnummer	8431730
KvK-nummer	17276465
SBI-code	0146,47221,8219
BSN	
Relatienummer	10.2.g
IBAN	NL10.2.e
BIC	TRIONL2U
Rechtsvorm	Maatschap
Telefoonnummer	010.2.e
Mobiel telefoonnummer	
E-mailadres	10.2.e@hetnet.nl

Zijn bovenstaande gegevens correct en volledig?

☒ Ja
☐ Nee

Uw e-mailadres voor de ontvangstbevestiging

10.2.e@hetnet.nl

E-mailadres adviseur voor de ontvangstbevestiging

Heeft u uw bedrijf volledig beëindigd?

(U houdt, bedrijfs- of hobbymatig, op 1 april 2015 géén dieren. Vanaf 15 mei 2015 heeft u géén grond in gebruik.)

☐ Ja
☒ Nee

Is uw bedrijf een rechtspersoon?

☐ Ja (o.a. BV, NV, stichting, vereniging, coöperatie)
☒ Nee (natuurlijk persoon/eenmanszaak, maatschap, VOF, CV)

Biologische landbouw

op 15 mei 2015

Past u op het bedrijf een door SKAL gecontroleerde biologische productiewijze toe?

☒ Ja☐ Nee

Staan al uw percelen, die u op 15 mei 2015 in gebruik heeft, volledig als biologisch op het SKAL-certificaat vermeld?

☒ Ja☐ Nee

Wat is het SKAL-nummer van uw bedrijf?

21718

Bedrijfshoofd/bedrijfsleider

Bedrijfshoofd/bedrijfsleider

Geboortjaar

Geslacht

10.2.e,

10.1

Man

/vrouw

Gemiddelde arbeidstijd per week in de periode van april 2014 t/m maart 2015 op dit bedrijf

uur of meer

Meewerkende familie

Hoeveel 1e en 2e graads familieleden (inclusief levenspartner) van 16 jaar of ouder werkten er mee op het bedrijf in de periode van april 2014 tot en met maart 2015 (naar gemiddelde arbeidstijd per week)?

	38 uur of meer	30 tot 38 uur	20 tot 30 uur	10 tot 20 uur	minder dan 10 uur
Aantal mannen	10.1.c				
Aantal vrouwen					

Regelmatig meewerkende personen

Hoeveel personen van 16 jaar of ouder waren, met een contract voor onbepaalde tijd, regelmatig werkzaam op het bedrijf in de periode van april 2014 tot en met maart 2015 (naar gemiddelde arbeidstijd per week)?

	38 uur of meer	30 tot 38 uur	20 tot 30 uur	10 tot 20 uur	minder dan 10 uur
Aantal mannen	10.1.c				
Aantal vrouwen					

Niet-regelmatig meewerkende personen

Wat was de totale arbeidstijd van personen van 16 jaar of ouder die niet-regelmatig werkzaam waren op het bedrijf in de periode van april 2014 tot en met maart 2015 (omgerekend naar volledige werkdagen)?

Rechtstreeks door het bedrijf tewerkgesteld

(bijvoorbeeld arbeidskrachten voor bepaald werk of gelegenheidswerk)

10.1.c volledige werkdagen

Niet rechtstreeks door het bedrijf tewerkgesteld

(bijvoorbeeld loonwerkers of arbeidskrachten van werktuigencoöperaties)

10.1.c volledige werkdagen

Regelingen

Geef hieronder aan voor welke regelingen u in 2015 in aanmerking wilt komen, of waarvoor u uitbetaling wilt aanvragen.

Betalingsrechten

Wilt u in aanmerking komen voor toekenning van betalingsrechten? Geef dat hieronder aan, u kunt één van de drie mogelijkheden kiezen.

Betalingsrechten aanvragen

10.1.c

Betalingsrechten aanvragen en een beroep doen op de Nationale reserve voor starters

Ik geef toestemming om persoonsgegevens te verwerken ten behoeve van de controle op de naleving van deze regeling.

Betalingsrechten aanvragen en een beroep doen op de Nationale reserve voor jonge landbouwers

Ik heb betalingsrechten gekocht of gehuurd met een private overeenkomst

Het uitbetalen van betalingsrechten moet u apart aanvragen. Doet u dat niet, dan worden de toegekende rechten niet uitbetaald.

Aanvraag uitbetaling Betalingsrechten en Vergroeningsbetaling

Aanvraag extra betaling jonge landbouwers

Overige regelingen

Uitbetaling Subsidie natuur- en landschapsbeheer, onderdeel agrarisch natuur- en landschapsbeheer (SNL-a)

Tegemoetkoming premie brede weersverzekering

Graasdierpremie

Ik voldoe aan de voorwaarden van deze subsidie(s).

Recht op betalingsrechten

10.1.c

Vergroening

Ecologisch aandachtsgebied

- ☐ Algemene lijst
☐ Duurzaamheidscertificaat

☐ Collectieve invulling

☒ Ik ben vrijgesteld van het hebben van 5% ecologisch aandachtsgebied.

Gewasdiversificatie

☐ Ik ben vrijgesteld van gewasdiversificatie omdat ik meer dan 50% van mijn bouwland vorig jaar niet in gebruik had. Daarnaast wordt er op 100% van mijn bouwland een ander gewas verbouwd dan vorig jaar.

Grond

op 15 mei 2015

Heeft u grond in Nederland in gebruik of beheer op 15 mei 2015?

- ☒ Ja
☐ Nee

Wilt u in 2015 gebruik maken van de hogere fosfaatnorm voor fosfaatarme en -fixerende gronden?

- ☐ Ja
☒ Nee

Heeft u tuinbouw onder glas of overige tuinbouw (bollenbroei, paddenstoelenteelt of witloftrek) op 15 mei 2015?

- ☐ Ja
☒ Nee

Heeft u grond in België en/of Duitsland in gebruik op 15 mei 2015?

- ☐ Ja
☒ Nee

Samenvatting Grondgebonden Subsidies

Totaal bedrijf		Oppervlakte (ha)	Aantal Percelen
Totaal grond in gebruik of beheer		18,02	17
Biologische productiewijze			17
In omschakeling naar biologisch			0
Volgteelten			
Beteelde Oppervlakte		n.v.t.	0
waarvan Ecologisch aandachtsgebied:		n.v.t.	0
GLB/Betalingsrechten			
Opgegeven GLB oppervlakte		18,02	17
Oppervlakte betalingsrechten			
Bruto subsidiabele landbouwgrond voor vaststellen betalingsrechten		18,02	17
Noemenswaardige hinder		n.v.t.	0
Uitbetaling betalingsrechten en vergroeningsbedrag aangevraagd		18,02	17
Gekocht/gehuurd met private overeenkomst		n.v.t.	0
Verplichting Gewasdiversificatie en Ecologisch aandachtsgebied			
Hoofddeelt bouwland		17,00	15
Hoofddeelt opgegeven als EA, geen bouwland		n.v.t.	0
Blijvend grasland		n.v.t.	0
Opgegeven voor EA			
Hoofddeelt		n.v.t.	0
Volgteelt		n.v.t.	0
Biologisch en in omschakeling		18,02	17
Brede weersverzekering		n.v.t.	0
AgriVer		n.v.t.	0
Vereinigte Hagel		n.v.t.	0
Bos Fruit Aardappelen Onderlinge verzekeringen BFAO U.A.		n.v.t.	0
Mest			
Opgegeven oppervlakte		18,02	17
Fosfaatdifferentiatie	PAL-waarde (grasland)	n.v.t.	0
	Pw-waarde (bouwland)	n.v.t.	0

Bedrijfsoppervlakte

op 15 mei 2015

	Oppervlakte
Gewassen open grond	18,02 ha
Landschapselementen SNL-a	0,00 ha
Tuinbouw onder glas	0,00 ha
Grond in Nederland nog niet opgegeven	
Oppervlakte (exclusief braakland) geschikt voor landbouw maar niet zo in gebruik (bijvoorbeeld kampeerterrein)	_____ ha
Oppervlakte overige grond (bijvoorbeeld erf, gebouwen, sloten)	2,50 ha
	_____ +
Totale oppervlakte van het bedrijf in Nederland	20,52 ha

Private overeenkomst

U kunt een private overeenkomst opstellen om het recht op toegang op betalingsrechten over te nemen of om de referentiewaarde van 2014 over te dragen. De schriftelijke overeenkomst moet uiterlijk 14 mei 2015 door beide partijen zijn ondertekend.

Heeft u een private overeenkomst afgesloten?

valt buiten het verzoek

Dieren

op 1 april 2015

Heeft u dieren op 1 april 2015?

- ☒ Ja
☐ Nee

Welke diersoort(en) heeft u?

- ☒ Rundvee
☒ Varkens
☐ Kippen
☐ Overig pluimvee
☐ Paarden, pony's en ezels
☐ Schapen en geiten
☐ Konijnen
☐ Nertsen
☐ Overige dieren

Voor welke dieren heeft u huisvesting op 1 april 2015?

- ☐ Rundvee
☒ Varkens
☐ Kippen
☐ Kalkoenen
☐ Eenden
☐ Schapen en geiten
☐ Konijnen
☐ Nertsen

Rundvee

op 1 april 2015

			Aantal
Jongvee voor de melkveehouderij	Jonger dan 1 jaar	vrouwelijk	<input type="text"/>
		mannelijk	<input type="text"/>
	1 tot 2 jaar	vrouwelijk	<input type="text"/>
		mannelijk	<input type="text"/>
	2 jaar of ouder	vrouwelijk (nog nooit gekalfd)	<input type="text"/>
Melk- en kalfkoeien			<input type="text"/>

Rundvee (vervolg)

op 1 april 2015

			Aantal
Vleeskalveren	voor de witvleesproductie		
	voor de rosévleesproductie		
Ander jongvee voor de vleesproductie (inclusief ossen)	jonger dan 1 jaar	vrouwelijk	
		mannelijk	
	1 tot 2 jaar	vrouwelijk	4
		mannelijk	
	2 jaar of ouder vrouwelijk (nog nooit gekalfd)		4
Stieren (2 jaar of ouder)			
Overige koeien			
			+
Totaal aantal runderen			8
waarvan:	biologisch gehouden		8
	in omschakeling naar biologisch		

Varkens

op 1 april 2015

				Aantal	
Biggen	nog bij de zeug			350	
	overige (gespeend)			400	
Vleesvarkens	tot 50 kg			150	
	50 - 80 kg			150	
	80 - 110 kg			100	
	110 kg en zwaarder			50	
Fokvarkens	tot 50 kg	opfokzeugen en opfokberen		0	
	50 kg of meer	gedekte zeugen	nog niet eerder gebigd	15	
			overige	110	
		niet gedekte zeugen	nog nooit gedekt	25	
			bij de biggen	36	
			overige (gust)	5	
		dekberen	nog niet dekrijp		
			dekrijp	1	
					+
	Totaal aantal varkens				1392

waarvan: biologisch gehouden 1392
 in omschakeling naar biologisch

Voert u uw varkens brijvoer?

☐ Ja
☒ Nee

Varkens: huisvesting

In de volgende velden geeft u de huisvesting van uw dieren aan. Via de knop 'selecteer stal' kunt u de stal selecteren waarin uw dieren zijn gehuisvest. Stallen worden op de kaart gekenmerkt met de kleur rood.

kenmerk	staltype	vergund dieraantal	gemiddelde stalbezetting 2014	jaar ingebruikname
0860100001001659	10.1.c	10.1.c	100	10.1.c
additionele (nageschakelde) techniek <input type="checkbox"/> drijvende ballen in de mest				
0860100001001672	10.1.c	10.1.c	25	10.1.c
additionele (nageschakelde) techniek <input type="checkbox"/> drijvende ballen in de mest				
0860100001001672	10.1.c	10.1.c	300	10.1.c
additionele (nageschakelde) techniek <input type="checkbox"/> drijvende ballen in de mest				
0846100000014982	10.1.c	10.1.c	400	10.1.c
additionele (nageschakelde) techniek <input type="checkbox"/> drijvende ballen in de mest				

Mestsoort per diercategorie (varkens)

op 1 april 2015

	Aantal dierplaatsen met		
	alleen drijfmest	alleen vaste mest	drijfmest en vaste mest
Gespeende biggen	valt buiten het verzoek		
Vleesvarkens			
Fokvarkens			
opfokzeugen en opfokberen (inclusief nog niet dekrijpe beren)			
zeugen bij de biggen			
zeugen niet bij biggen groepshuisvesting			
dekrijpe beren			
Totaal aantal dierplaatsen			

Beweiding en excretie 2015

Heeft u in 2015 grasland dat u gebruikt voor beweiding van graasdieren?

- ☒ Ja
☐ Nee

Weidt u andere dieren dan jongvee van runderen (niet ouder dan twee jaar)?

- ☒ Ja
☐ Nee

Maakt u gebruik van de bedrijfsspecifieke excretie?

- ☐ Ja
☒ Nee

Beweiding in 2014

Had u in het weideseizoen 2014 melkgevende melkkoeien op uw bedrijf?

- ☐ Ja
☒ Nee

Toediening dierlijke mest

Heeft u op uw bedrijf dierlijke mest toegediend in de periode van 1 april 2014 tot en met 31 maart 2015?

valt
buiten
het
verzoek

Ja

Nee

Ike mestsoort heeft u toegediend? (meerdere antwoorden mogelijk)

Vaste mest

Drijfmest

Waarop heeft u drijfmest toegediend?

valt
buiten
het
verzoek

Grasland

Bouwland

Toediening dierlijke mest (vervolg)

Drijfmest: werkresultaat mesttoediening

% van de toegediende drijfmest

	op grasland	op onbeteeld bouwland	op beteeld bouwland
bouwlandinjecteur: d.m.v. injectietanden direct in de grond gebracht	valt buiten het verzoek		
bovengronds: in één werkgang op de grond gebracht en ondergewerkt			
de mest ligt verdeeld over het perceel zoals bij breedwerpig bovengronds toedienen of bij een machine ver boven de grond houden			
de mest ligt op de grond in strookjes zoals bij juist gebruik van een sleepvoetmachine of bij gebruik van een sleufkouter of zodenbemester die geen sleufje maakt of niet snijdt			
de mest ligt gedeeltelijk in sleufjes in de grond en gedeeltelijk op de grond zoals bij gebruik van een sleufkouter of bij ondiep werken met een zodenbemester			
de mest is geheel in de grond gebracht in sleufjes zoals bij juist gebruik van een zodenbemester			
Totaal			
Welk deel (%) van de drijfmest is via een sleepslang aangevoerd naar de bemester?			
gewassen			
Graan			
Graszaad-luzerne			
Overig			
Totaal			

Toediening dierlijke mest per grondsoort

Welke grondsoorten heeft u (meerdere antwoorden mogelijk)

- ☐ klei
☐ veen
☒ zand/löss

Combinatie grondsoort en werkresultaat mesttoediening

De mest ligt op de grond in strookjes zoals bij juist gebruik van een sleepvoetmachine of bij gebruik van een sleufkouter of zodenbemester die geen sleufje maakt of niet snijdt

De mest ligt gedeeltelijk in sleufjes in de grond en gedeeltelijk op de grond zoals bij gebruik van een sleufkouter of bij ondiep werken met een zodenbemester

De mest is geheel in de grond gebracht in sleufjes zoals bij juist gebruik van een zodenbemester

De mest is geheel in de grond gebracht in sleufjes zoals bij juist gebruik van een zodenbemester

De mest ligt verdeeld over het perceel zoals bij breedwerpig bovengronds toedienen of bij een machine ver boven de grond

grasland: % van de grondsoort per werkresultaat

valt buiten het verzoek

beteeld bouwland: % van de grondsoort per werkresultaat

zand/löss totaal

valt buiten het verzoek

grasland: % van de grondsoort per werkresultaat

zand/löss totaal

valt buiten het verzoek

Mest be- en verwerking

Bewerkt of verwerkt u mest op uw bedrijf?

valt buiten het verzoek
☐ Ja
☐ Nee

Over deze opgave

Is deze opgave door uzelf of door uw adviseur ingevuld?

☒ Zelf

☐ Adviseur

Hoeveel tijd heeft u besteed aan het inlezen / verzamelen van informatie voor het invullen van de opgave exclusief het bijwerken van de perceelsregistratie? uur min
01 : 00

Hoeveel tijd heeft u besteed aan het invullen van de opgave exclusief het bijwerken van de perceelsregistratie? 02 : 00

Ondertekening

☒ Ik verklaar dat ik:

- de opgave volledig en naar waarheid heb ingevuld
- bekend ben met de regels en verplichtingen van de Landbouwwet, het mestbeleid en het Gemeenschappelijk landbouwbeleid
- landbouwer ben (van toepassing als u subsidies aanvraagt met deze opgave)

Ontvangstbevestiging per e-mail

Na het versturen van deze digitale Gecombineerde opgave ontvangt u van ons geen papieren ontvangstbevestiging. Wij sturen u alleen een bevestiging per e-mail.

E-mailadres 10.2.e @hetnet.nl

Elektronisch ondertekend op 05-06-2015 11:30:07
door Maatschap 10.2.e

Relatienummer 10.2.g

BSN

KvK-nummer 17276465



Rijksdienst voor Ondernemend
Nederland

overzicht

Ingevulde gegevens Gecombineerde opgave 2016

Uw gegevens

Naam	:	Maatschap 10.2.e
Adres	:	10.2.e
Woonplaats	:	
Telefoonnummer	:	010.2.e
Mobiel telefoonnummer	:	
E-mailadres	:	10.2.e@hetnet.nl
Relatienummer	:	10.2.g
Aanvraagnummer	:	8515187
KvK-nummer	:	17276465
BSN	:	



8515187CD0010.2.g

Relatiegegevens

Relatiegegevens

Naam	Maatschap 10.2.e
Adres	10.2.e
Woonplaats	
Aanvraagnummer	8515187
KvK-nummer	17276465
SBI-code hoofdactiviteit	0146
SBI-code nevenactiviteit(en)	47221, 8219
IBAN	NL10.2.e
Rechtsvorm	Maatschap
Telefoonnummer	010.2.e
Mobiel telefoonnummer	
E-mailadres	10.2.e@hetnet.nl

Zijn bovenstaande gegevens correct en volledig?



Ja



Nee

Heeft u uw bedrijf volledig beëindigd of bent u in 2016 niet actief als agrarisch ondernemer?

(U houdt, bedrijfs- of hobbymatig, op 1 april 2016 géén dieren. Vanaf 15 mei 2016 heeft u géén grond in gebruik.)



Ja



Nee

Biologische landbouw

op 15 mei 2016

Past u op het bedrijf een door SKAL gecontroleerde biologische productiewijze toe?



Ja



Nee

Staan al uw percelen, die u op 15 mei 2016 in gebruik heeft, volledig als biologisch op het SKAL-certificaat vermeld?



Ja



Nee

Wat is het SKAL-nummer van uw bedrijf?

21718

Bedrijfsvorm en bedrijfsleiding

Is uw bedrijf een rechtspersoon?



Ja (o.a. BV, NV, stichting, vereniging, coöperatie)



Nee (natuurlijk persoon/eenmanszaak, maatschap, VOF, CV)

Bedrijfshoofd/bedrijfsleider

Geboortejaar

10.2.e

Geslacht

10.2.e

Man

Vrouw

Gemiddelde arbeidstijd per week van april 2015 tot en met maart 2016 op dit bedrijf

10.1.c uur of meer

Meewerkende familie

Aantal familieleden dat op het bedrijf meewerkte van april 2015 tot en met maart 2016. Het gaat om 1e en 2e graads familie van 16 jaar of ouder, inclusief levenspartner.

	Gemiddelde arbeidstijd per week				
	38 uur of meer	30 tot 38 uur	20 tot 30 uur	10 tot 20 uur	minder dan 10 uur
Aantal mannen	10.1.c				
Aantal vrouwen					

Hoeveel van deze personen hebben andere betaalde werkzaamheden?

	als hoofdactiviteit	als nevenactiviteit
Aantal personen	10.1.c	

Regelmatig meewerkende personen

Aantal personen dat regelmatig werkte op het bedrijf van april 2015 tot en met maart 2016. Het gaat om personen van 16 jaar of ouder, met een contract voor onbepaalde tijd.

	Gemiddelde arbeidstijd per week				
	38 uur of meer	30 tot 38 uur	20 tot 30 uur	10 tot 20 uur	minder dan 10 uur
Aantal mannen	10.1.c				
Aantal vrouwen					

Niet-regelmatig meewerkende personen

Totale arbeidstijd van personen die niet-regelmatig werkten op het bedrijf van april 2015 tot en met maart 2016. Het gaat om personen van 16 jaar of ouder.

Rechtstreeks door het bedrijf tewerkgesteld (bijvoorbeeld arbeidskrachten voor bepaald werk of gelegenheidswerk)	10.1.c	volledige werkdagen
Niet rechtstreeks door het bedrijf tewerkgesteld (bijvoorbeeld loonwerkers of arbeidskrachten van werktuigencoöperaties)		volledige werkdagen

Dagelijkse leiding

Wie is voor het grootste deel verantwoordelijk voor de dagelijkse leiding?

valt
buiten
het
verzoek

Bedrijfshoofd
Iemand anders

Heeft het bedrijfshoofd andere betaalde werkzaamheden?

valt
buiten
het
verzoek

Nee
Ja, als hoofdactiviteit
Ja, als nevenactiviteit

Opleiding

Wat is de hoogste opleiding van de persoon met de dagelijkse leiding?

valt buiten het verzoek

Was dit een agrarische opleiding?

valt
buiten
het
verzoek

Ja
Nee

Regelingen

Geef hieronder aan voor welke regelingen u in 2016 in aanmerking wilt komen, of waarvoor u uitbetaling wilt aanvragen. Informatie over de voorwaarden van de regelingen kunt u vinden op mijn.rvo.nl/gecombineerde-opgave

Betalingsrechten

Uitbetaling Betalingsrechten en Vergroeningsbetaling

Extra betaling jonge landbouwers

Toekenning uit Nationale reserve

Betalingsrechten aanvragen uit de Nationale reserve voor starters

Betalingsrechten aanvragen uit de Nationale reserve voor jonge landbouwers

Betalingsrechten aanvragen uit de Nationale reserve voor percelen die voor het algemeen belang werden gebruikt en nu weer in gebruik zijn als landbouwgrond.

10.1.c

Overige regelingen

Diergezondheidsfonds

Wilt u in aanmerking komen voor maatregelen om dierziekten te voorkomen? Dit kan alleen als u tussen 15 mei 2016 en 15 mei 2017 runderen, varkens, kippen, kalkoenen, eenden, schapen en/of geiten gaat houden.

Graasdierpremie

U kunt graasdierpremie aanvragen als u schapen of runderen (vrouwelijk vleesvee) laat grazen op gronden die niet meetellen als subsidiabele landbouwgrond. Bijvoorbeeld heide, duinen en kwelders.

Tegemoetkoming premie brede weersverzekering

Uitbetaling Subsidie natuur- en landschapsbeheer, onderdeel agrarisch natuur- en landschapsbeheer (SNL-a)

10.1.c

Diergezondheidsfonds

Aantal werknemers op uw bedrijf in de periode van april 2015 tot en met maart 2016

10.1.c

Is de jaaromzet van uw bedrijf meer dan € 50 miljoen?

10.1.c Ja

Nee

Is het jaarlijkse balanstotaal van uw bedrijf meer dan € 43 miljoen?

10.1.c Ja

Nee

Vergroening

Ecologisch aandachtsgebied



Algemene lijst



Duurzaamheidscertificaat



Collectieve invulling



Ik ben niet verplicht om 5% ecologisch aandachtsgebied te hebben. Ik voldoe aan de voorwaarden in de toelichting.

Grond

Heeft u op 15 mei 2016 grond in Nederland in gebruik of beheer?



Ja



Nee

Wilt u in 2016 gebruik maken van de hogere fosfaatgebruiksnorm voor fosfaatarme en -fixerende gronden?



Ja



Nee

Heeft u op 15 mei 2016 tuinbouw onder glas of overige tuinbouw (bollenbroei, paddenstoelenteelt of witloftrek)?



Ja



Nee

Had u in (een deel van) 2015 glasopstanden in gebruik die werden verwarmd met aardgas en/of warmte van derden?



Ja



Nee

Heeft u op 15 mei 2016 grond in België en/of Duitsland in gebruik?



Ja



Nee

Volgorde uitbetalen betalingsrechten

Heeft u voldoende grond in gebruik om al uw betalingsrechten in te zetten voor uitbetaling?

10.1.c

Samenvatting GLB / Betalingsrechten

	Totaal	Excl. biologisch	
		Oppervlakte	Aantal
	Oppervlakte	Aantal	percelen
Betalingsrechten	10.1.c		
Opgegeven oppervlakte voor uitbetalen betalingsrechten en vergroeningsbetaling			
Opgegeven oppervlakte subsidiabele landbouwgrond		0,00 ha	0
Bouwland		0,00 ha	0

10.1.c	
Blijvend grasland	
Tijdelijk grasland	
Vlinderbloemigen	
Braak	
10.1.c	
Grondslag 5% EA verplichting	
Nationale reserve voor grond die in 2015 voor het algemeen belang werd gebruikt	
Percelen met noemenswaardige hinder	
Ecologisch aandachtsgebied	
Oppervlakte voor EA (opgegeven oppervlakte x weegfactor)	0,00 ha 0 0,00 ha 0
EA, bouwland	0,00 ha 0 0,00 ha 0
EA, anders dan bouwland	0,00 ha 0 0,00 ha 0
EA, volgteelt	0,00 ha 0 0,00 ha 0
Op basis van de opgegeven percelen bent u vrijgesteld van het hebben van 5% ecologisch aandachtsgebied	
Gewasdiversificatie	
Oppervlakte grootste gewas	12,85 ha 0,00 ha
Percentage t.o.v. totaal bouwland	71,39 % 0 %
Oppervlakte twee grootste gewassen	18,00 ha 0,00 ha
Percentage t.o.v. totaal bouwland	% 0 %
Op basis van de opgegeven percelen bent u vrijgesteld voor gewasdiversificatie.	
Biologisch	
Biologisch	18,00 ha 17
In omschakeling naar biologisch, op certificaat	0,00 ha 0
In omschakeling naar biologisch, niet op certificaat	0,00 ha 0

☐ Ik wil geen gebruik maken van de vrijstelling vergroening i.v.m. biologische productiewijze.

Ik geef RVO.nl toestemming om gegevens van SKAL te gebruiken voor controle van deze opgave.

De percelen die u heeft opgegeven voor grondgebonden regelingen voldoen volgens u aan de voorwaarden.

Samenvatting grond

Totaal bedrijf	Mest Oppervlakte	Aantal percelen	GLB/Bet.rechten Oppervlakte	Aantal percelen
Totaal grond in gebruik of beheer	18,00 ha	17	10.1.c	
Opgegeven oppervlakte per gewas				
Maïs, korrel-	0,90 ha	1		
Maïs, corncob mix	2,88 ha	5		
Maïs, snij-	9,07 ha	6		
Grasland, tijdelijk	5,15 ha	5		
Opgegeven oppervlakte per gebruikstitel				
Eigendom	8,48 ha	11		
Reguliere pacht	4,29 ha	2		
Overige exploitatievormen	5,23 ha	4		
Volgteelten				
Opgegeven oppervlakte	12,85 ha	12		
Opgegeven oppervlakte fosfaatdifferentiatie				
PAL-waarde (grasland)	0,00 ha	0		
Pw-waarde (bouwland)	0,00 ha	0		

Percentage Grasland

Op basis van de opgegeven percelen is het percentage grasland minder dan 80%.

Klopt het overzicht van opgegeven percelen en aangevraagde grondgebonden regelingen? De percelen die u heeft opgegeven voor grondgebonden regelingen voldoen volgens u aan de voorwaarden.

Bedrijfsoppervlakte

op 15 mei 2016

Grond in Nederland

Gewassen open grond	18,00 ha
Landschapselementen SNL-a	0,00 ha
Tuinbouw onder glas	0,00 ha

Grond geschikt voor landbouw (exclusief braak) maar niet zo in gebruik (bijvoorbeeld kampeerterrein)	ha
Overige grond (bijvoorbeeld erf, gebouwen, sloten)	2,50 ha
Totaal bedrijfsoppervlakte in Nederland	20,50 ha

Dieren

Heeft u dieren op 1 april 2016?



Ja



Nee

Welke diersoort(en) heeft u?



Rundvee



Varkens



Kippen



Overig pluimvee



Paarden, pony's en ezels



Schapen en geiten



Konijnen



Nertsen



Overige dieren

Voor welke dieren heeft u huisvesting op 1 april 2016?



Rundvee



Varkens



Kippen



Kalkoenen



Eenden



Schapen en geiten



Konijnen



Nertsen

Rundvee

op 1 april 2016

Aantallen zijn voorgevuld op basis van onze registers

Jongvee voor de melkveehouderij	jonger dan 1 jaar	vrouwelijk	
		mannelijk	
	1 tot 2 jaar	vrouwelijk	
		mannelijk	
	2 jaar of ouder	vrouwelijk (nog nooit gekalfd)	
Melk- en kalfkoeien			

Rundvee (vervolg)

op 1 april 2016

Vleeskalveren	voor de witvleesproductie		
	voor de rosévleesproductie		
Ander jongvee voor de vleesproductie (inclusief ossen)	jonger dan 1 jaar	vrouwelijk	3
		mannelijk	1
	1 tot 2 jaar	vrouwelijk	
		mannelijk	
	2 jaar of ouder	vrouwelijk (nog nooit gekalfd)	
Stieren (2 jaar of ouder)			
Overige koeien			6
Totaal aantal runderen			10
waarvan:	biologisch gehouden		10
	in omschakeling naar biologisch		

Rundvee: huisvesting

op 1 april 2016

In de volgende velden geeft u de huisvesting van uw dieren aan. Via de knop 'selecteer stal' kunt u de stal selecteren waarin uw dieren zijn gehuisvest. Stallen worden op de kaart gekenmerkt met de kleur rood.

kenmerk	staltype	gemiddeld aantal dieren 2015	waarvan melkkoeien	jaar ingebruikname
170056,392562	10.1.c	10		10.1.c

Varkens

op 1 april 2016

Biggen	nog bij de zeug			410
	overige (gespeend)			360
Vleesvarkens	tot 50 kg			150
	50 - 80 kg			200
	80 - 110 kg			150
	110 kg en zwaarder			50
Fokvarkens	tot 50 kg	opfokzeugen en opfokberen		
	50 kg of meer	gedekte zeugen	nog niet eerder gebigd	11
			overige	
		niet gedekte zeugen	nog nooit gedekt	2
			bij de biggen	40
			overige (gust)	6
		dekberen	nog niet dekrijp	
			dekrijp	1
	Totaal aantal varkens			
waarvan:	biologisch gehouden			1450
	in omschakeling naar biologisch			

Voert u uw varkens brijvoer?



Ja



Nee

Varkens: huisvesting

op 1 april 2016

In de volgende velden geeft u de huisvesting van uw dieren aan. U ziet de ingevulde gegevens uit de Gecombineerde opgave 2015 al staan. Controleer deze gegevens, wijzig ze als dit nodig is en vul het gemiddeld aantal dieren 2015 in. U kunt ook stallen toevoegen of verwijderen.

kenmerk	staltype	gemiddeld aantal dieren 2015	jaar ingebruikname
---------	----------	---------------------------------	--------------------

0860100001001659	10.1.c	80	10.1.c
additionele (nageschakelde <input type="checkbox"/> drijvende ballen in de mest			
0860100001001672	10.1.c	800	10.1.c
additionele (nageschakelde <input type="checkbox"/> drijvende ballen in de mest			

kenmerk	staltype	gemiddeld aantal dieren 2015	jaar ingebruikname
0860100001001672	10.1.c	500	10.1.c
additionele (nageschakelde) techniek			
<input type="checkbox"/> drijvende ballen in de mest			
0846100000014982	10.1.c	1	10.1.c
additionele (nageschakelde) techniek			
<input type="checkbox"/> drijvende ballen in de mest			

Verbrede landbouw

Welke verbrede landbouwactiviteit(en) voert u uit op uw bedrijf?

- ☐ Toerisme, accommodatie of vrijetijdsbesteding
- ☐ Verwerken landbouwproducten
- ☐ Verkopen landbouwproducten aan de consument
- ☐ Zorglandbouw
- ☐ Agrarisch natuur- en landschapsbeheer op basis van een beheerovereenkomst
- ☐ Energieproductie door opwekking van hernieuwbare energie voor eigen gebruik (niet de teelt van energiegewassen)
- ☐ Energieproductie door opwekking van hernieuwbare energie voor levering aan derden (niet de teelt van energiegewassen)
- ☐ Aquacultuur
- ☐ Agrarisch loonwerk voor derden
- ☐ Niet-agrarisch loonwerk voor derden
- ☐ Stalling van goederen (zoals caravans of boten) of dieren (zoals dierenpension) van derden
- ☐ Boerderij educatie
- ☐ Agrarische kinderopvang
- ☒ Geen van bovenstaande

Berekening

Deze vragen vult u niet in voor teelten onder glas en berekening om nachtvorstschade in de fruitteelt te bestrijden.

Welke oppervlakte landbouwgrond kunt u berekenen met de voor u beschikbare hulpmiddelen? ha

Welke oppervlakte heeft u tenminste eenmaal berekend van april 2015 tot en met maart 2016? ha

Bodembewerking en -conservering op bouwland

Op welke manier heeft u uw bouwland bewerkt van april 2015 tot en met maart 2016?

Kerende bodembewerking (ploeg, spitmachine) ha

Niet kerende bodembewerking (minimale bewerking) ha

Geen bodembewerking (direct zaaimethode) ha

Welke vorm(en) van bodemconservering heeft u gebruikt op bouwland in de afgelopen winterperiode?

Normale wintergewassen ha

Bodembedekkers of tussengewassen ha

Plantenresten ha

Onbeteelde grond ha

Meerjarig gewas aangeplant vóór 1 april 2015 ha

Drie of meerjarige teelten ha

Beweiding en excretie 2016

Heeft u in 2016 grasland dat u gebruikt voor beweiding van graasdieren?



Ja



Nee

Weidt u andere dieren dan jongvee van runderen (niet ouder dan twee jaar)?



Ja



Nee

Maakt u gebruik van de bedrijfsspecifieke excretie?



Ja



Nee

Beweiding in 2015

Had u in het weideseizoen 2015 melkgevende melkkoeien op uw bedrijf?

☐

Ja

☒

Nee

Toediening dierlijke mest

Heeft u op uw bedrijf dierlijke mest toegediend in de periode van 1 april 2015 tot en met 31 maart 2016?

☐

Ja

☒

Nee

Geef van de totale hoeveelheid toegediende mest de verdeling per mestsoort aan

% van de toegediende mest

Vaste mest

valt buiten het verzoek

Drijfmest

Totaal

Toediening dierlijke mest (vervolg)

Drijfmest: werkresultaat mesttoediening

U maakt hier per werkresultaat een verdeling van de totaal toegediende m3 drijfmest op grasland en bouwland. Geef de verdeling in percentages aan, de totalen bij elkaar opgeteld is 100%.

Resultaat mesttoediening

Hoeveelheid toegediende drijfmest

Grasland

Bouwland

valt buiten het verzoek

Beteeld

Mest direct in de grond ingebracht

Bouwlandinjecteur d.m.v. injectietanden

Mest op de grond gebracht en ondergewerkt

Bovengronds, in één werkgang

Mest ligt verdeeld over het perceel

- Breedwerpig bovengronds toedienen

- Machine ver boven de grond houden

Mest ligt in strookjes op de grond

- Bij juist gebruik van een sleepvoetmachine

- Gebruik sleufkouter/zodenbemester die geen sleuf maakt en niet snijdt

Mest ligt deels in sleufjes in de grond en deels op de grond

- Gebruik sleufkouter

- Ondiep werken met zodenbemester

Mest geheel in sleufjes in de grond gebracht

- Bij juist gebruik zodenbemester

Totalen

Welk deel (in %) van de drijfmest is via een slang aangevoerd naar bemester?

%

0 %

%

Mest be- en verwerking

Bewerkt of verwerkt u mest op uw bedrijf?

valt
buiten
het
verzo
ek

Ja

Nee

Over deze opgave

De overheid weet dat de administratieve lasten die deze opgave met zich meebrengt hoog zijn. Door het beantwoorden van deze vragen geeft u ons een indicatie van de tijd die u nodig had om de opgave in te vullen. De tijd die u heeft besteed aan het bijwerken van uw percelen, telt u hier niet mee.

Is deze opgave door uzelf of door uw adviseur ingevuld?

- ☒ Zelf
☐ Adviseur

	uur	min
Hoeveel tijd heeft u besteed aan het inlezen / verzamelen van informatie voor het invullen van de opgave exclusief het bijwerken van de perceelsregistratie?	02	00
Hoeveel tijd heeft u besteed aan het invullen van de opgave exclusief het bijwerken van de perceelsregistratie?	02	00

E-mailadres voor ontvangstbevestiging

Uw e-mailadres voor de ontvangstbevestiging

10.2.e @hetnet.nl

Om te bevestigen nogmaals uw e-mailadres

10.2.e @hetnet.nl

E-mailadres adviseur voor de ontvangstbevestiging

Om te bevestigen nogmaals het e-mailadres van de adviseur

Ondertekening

☒ Ik verklaar dat ik:

- de opgave volledig en naar waarheid heb ingevuld
- bekend ben met de regels en verplichtingen van de Landbouwwet, het mestbeleid en het Gemeenschappelijk landbouwbeleid
- landbouwer ben (van toepassing als u subsidies aanvraagt met deze opgave)

Ontvangstbevestiging per e-mail

Na het versturen van deze digitale Gecombineerde opgave ontvangt u van ons geen papieren ontvangstbevestiging. Wij sturen u alleen een bevestiging per e-mail.

E-mailadres 10.2.e @hetnet.nl

Elektronisch ondertekend op 21-04-2016 13:24:56

door Maatschap 10.2.e

Relatienummer 10.2.g

BSN

KvK-nummer 17276465



overzicht

Ingevulde gegevens Gecombineerde opgave 2017

Uw gegevens

Naam	:	Maatschap 10.2.e
Adres	:	10.2.e
Woonplaats	:	
Relatienummer	:	10.2.g
KvK-nummer	:	17276465
Aanvraagnummer	:	8605859

Naam	Maatschap 10.2.e
Adres	10.2.e
Woonplaats	
Aanvraagnummer	8605859
KvK-nummer	17276465
Hoofdvestiging: SBI-code hoofdactiviteit	01463
Hoofdvestiging: SBI-code nevenactiviteit(en)	47221, 8219
Nevenvestiging(en): SBI-codes hoofd- en nevenactiviteiten	
IBAN	NL10.2.e
Rechtsvorm	Maatschap
Telefoonnummer	010.2.e
Mobiel telefoonnummer	
E-mailadres	10.2.e@hetnet.nl

Zijn bovenstaande gegevens correct en volledig?

☒ Ja
☐ Nee

Heeft u uw bedrijf volledig beëindigd of bent u in 2017 niet actief als agrarisch ondernemer?

valt
buiten
het
verzoek

Ja, ik heb mijn bedrijf volledig beëindigd.

Ja, ik ben in 2017 niet actief als agrarisch ondernemer. Er worden, bedrijfs- of hobbymatig, op 1 april 2017 géén dieren gehouden en vanaf 15 mei 2017 is er geen grond in gebruik.

Nee

E-mailadres

Dit e-mailadres gebruiken wij voor het versturen van de ontvangstbevestiging. Ook kunnen wij het gebruiken voor het versturen van een herinnering of een melding over uw ingediende opgave.

E-mailadres	10.2.e@hetnet.nl
Om te bevestigen nogmaals uw e-mailadres	10.2.e@hetnet.nl
E-mailadres adviseur	
Om te bevestigen nogmaals het e-mailadres van de adviseur	

Past u op het bedrijf een door SKAL gecontroleerde biologische productiewijze toe? Is uw bedrijf (deels) in omschakeling? Vul dan ook Ja in.

☒ Ja
☐ Nee

Staan al uw percelen, die u op 15 mei 2017 in gebruik heeft, volledig als biologisch op het SKAL-certificaat vermeld?

☒ Ja
☐ Nee

Wat is het SKAL-nummer van uw bedrijf?

21718

Levering aan consument

Levert u rechtstreeks of via één tussenschakel producten aan de consument? Het gaat om producten die op uw bedrijf worden geproduceerd of verwerkt en geschikt zijn voor menselijke consumptie.

☐ Ja
☒ Nee
☐ Niet bekend

Bedrijfsvorm en bedrijfsleiding

Is uw bedrijf een rechtspersoon?

☐ Ja, bijvoorbeeld een BV, NV, stichting, vereniging, coöperatie, gemeente, provincie of kerkgenootschap

☒ Nee, het is een natuurlijk persoon, eenmanszaak, maatschap, VOF of CV

Bedrijfshoofd/bedrijfsleider

Geboortejaar

Geslacht

10.2.e

Man

Vrouw

Gemiddelde arbeidstijd per week van april 2016 tot en met maart 2017 op dit bedrijf

10.1.c

uur of meer

Meewerkende familie

Aantal meewerkende familieleden

Vul het aantal familieleden in dat op het bedrijf werkte van april 2016 tot en met maart 2017. Het gaat om:

- 1e graads familie van 16 jaar of ouder. Dit zijn ouders en kinderen.
- 2e graads familie van 16 jaar of ouder. Dit zijn broers, zussen, grootouders en kleinkinderen.
- uw levenspartner, als u getrouwd bent of een samenlevingscontract of geregistreerd partnerschap heeft.

De persoon die eerder bij bedrijfshoofd/bedrijfsleider is opgegeven, geeft u hier niet op.

Gemiddelde arbeidstijd per week

38 uur of meer 30 tot 38 uur 20 tot 30 uur 10 tot 20 uur minder dan 10 uur

Aantal mannen

Aantal vrouwen

10.1.c

Regelmatig meewerkende personen

Aantal regelmatig meewerkende personen

Vul het aantal personen in dat regelmatig werkte op het bedrijf van april 2016 tot en met maart 2017. Het gaat om personen van 16 jaar of ouder, met een contract voor onbepaalde tijd.

Iemand die maar een deel van deze periode regelmatig gewerkt heeft geeft u alleen op als dit kwam door:

- het in de loop van de periode beginnen of stoppen met werken voor het bedrijf.
- afwezigheid door vakantie, ziekte, ongeval of overlijden.
- het stil komen liggen van het werk door overmacht, bijvoorbeeld overstroming of brand.
- bijzondere omstandigheden, bijvoorbeeld een teelt die alleen een deel van het jaar plaatsvindt.

Seizoenarbeiders en de persoon die eerder bij bedrijfshoofd/bedrijfsleider is opgegeven geeft u hier niet op.

Gemiddelde arbeidstijd per week

38 uur of meer 30 tot 38 uur 20 tot 30 uur 10 tot 20 uur minder dan 10 uur

Aantal mannen

Aantal vrouwen

10.1.c

Niet-regelmatig meewerkende personen

Doc. 5

Totale arbeidstijd niet-regelmatig meewerkende personen

Vul de totale arbeidstijd in van personen die niet-regelmatig werkten op het bedrijf van april 2016 tot en met maart 2017. Het gaat om personen van 16 jaar of ouder.

Rechtstreeks door het bedrijf tewerkgesteld (bijvoorbeeld arbeidskrachten voor bepaald werk of gelegenheidswerk)

10.1.C volledige werkdagen

Niet rechtstreeks door het bedrijf tewerkgesteld (bijvoorbeeld loonwerkers of arbeidskrachten van werktuigencoöperaties)

volledige werkdagen

Regelingen

Geef aan voor welke regelingen u in 2017 in aanmerking wilt komen, of waarvoor u uitbetaling wilt aanvragen. Informatie over de voorwaarden van de regelingen kunt u vinden op mijn.rvo.nl/gecombineerde-opgave

Betalingsrechten

Uitbetaling Betalingsrechten en Vergroeningsbetaling

10.1.c

Ja

Nee

Extra betaling jonge landbouwers

Ja

Nee

Toekenning uit Nationale reserve

Wilt u betalingsrechten uit de Nationale reserve aanvragen?

Ja

Nee

10.1.c

Nationale reserve voor starters

Nationale reserve voor jonge landbouwers

Nationale reserve voor percelen waarop openbare werken of nutsvoorzieningen zijn aangelegd of set-aside percelen. U heeft deze percelen nu weer in gebruik als landbouwgrond.

Overige regelingen

Diergezondheidsfonds

Wilt u in aanmerking komen voor maatregelen om dierziekten te voorkomen? Dit kan alleen als u tussen 15 mei 2017 en 15 mei 2018 runderen, varkens, kippen, kalkoenen, eenden, schapen en/of geiten gaat houden.

10.1.c

Ja

Nee

Graasdierpremie

U kunt graasdierpremie aanvragen als u schapen of runderen (vrouwelijk vleesvee) laat grazen op gronden die niet meetellen als subsidiabele landbouwgrond. Bijvoorbeeld heide, duinen en kwelders.

Ja

Nee

Tegemoetkoming premie brede weersverzekering

U kunt deze tegemoetkoming aanvragen als u een brede weersverzekering heeft voor gewassen die u in de open grond teelt.

Ja

Nee

Uitbetaling Subsidie natuur- en landschapsbeheer, onderdeel agrarisch natuur- en landschapsbeheer (SNL-a)

Ja

Nee

☐ Het is mij bekend dat ik met relevante bewijsstukken (statuten, fiscale documenten) moet kunnen aantonen dat ik actief landbouwer ben en dat deze bewijsstukken beschikbaar moeten zijn bij een controle ter plaatse.

Bent u met andere rechtspersonen verbonden en heeft u volledige zeggenschap in de vorm van eigendom of een meerderheidsbelang in de andere rechtspersoon of rechtspersonen?

10.1.c

a
ee

Diergezondheidsfonds

Aantal werknemers op uw bedrijf in de periode van april 2016 tot en met maart 2017

10.1.c

Is de jaaromzet van uw bedrijf meer dan € 50 miljoen?

10.1.c

Ja

Nee

Is het jaarlijkse balanstotaal van uw bedrijf meer dan € 43 miljoen?

Ja

Nee

Vergroening

Ecologisch aandachtsgebied

Op welke manier vult u het ecologisch aandachtsgebied in?

- ☐ Algemene lijst
- ☐ Duurzaamheidscertificaat
- ☒ Ik ben niet verplicht om 5% ecologisch aandachtsgebied te hebben.

Grond

Grond in gebruik

Het gaat hier om grasland, bouwland, tuinbouw open grond, natuurterrein, braakland en bos.

Heeft u op 15 mei 2017 grond in Nederland in gebruik of beheer?

☒ Ja

☐ Nee

Heeft u op 15 mei 2017 grond in België en/of Duitsland in gebruik?

☐ Ja

☒ Nee

Fosfaat

Wilt u in 2017 gebruik maken van een hogere fosfaatgebruiksnorm?

☒ Nee

☐ Ja, ik maak gebruik van reparatiebemesting voor fosfaatarme en -fixerende gronden (PAL lager dan 16, Pw lager dan 25)

☐ Ja, ik maak gebruik van fosfaatdifferentiatie voor percelen met een neutrale of lage fosfaattoestand

Tuinbouw in 2017

Heeft u op 15 mei 2017 tuinbouw onder glas of overige tuinbouw (bollenbroei, paddenstoelenteelt of witloftrek)?

valt buiten
het verzoek

Tuinbouw in 2016

Had u in (een deel van) 2016 warmtekrachtinstallaties (glastuinbouw en/of tuinbouw overig)?

valt buiten het
verzoek

Had u in (een deel van) 2016 glasopstanden in gebruik die werden verwarmd met aardgas en/of warmte van derden?

Volgorde uitbetaling betalingsrechten

10.1.c

Samenvatting GLB/Betalingsrechten en Vergroeningsbetaling

	Opgegeven oppervlakte	Totaal Aantal percelen	Exclusief biologische percelen	
			Opgegeven oppervlakte	Aantal percelen
Opgegeven voor uitbetaling betalingsrechten en vergroeningsbetaling	10.1.c			
Opgegeven subsidiabele landbouwgrond			0,00 ha	0
Percelen met noemenswaardige hinder				
Percelen Nationale reserve openbare werken, nutsvoorzieningen en set-aside				
Verdeling voor vergroeningseisen				
Blijvend grasland			0,00 ha	0
Bouwland			0,00 ha	0

Braak	10.1.c	0,00 ha	Doc. 5	0
Tijdelijk grasland		0,00 ha		0
Vlinderbloemigen		0,00 ha		0
Ecologisch aandachtsgebied				
Grondslag 5% EA-verplichting		0,00 ha		0
Oppervlakte voor EA (opgegeven oppervlakte x weegfactor)		0,00 ha		0
EA, volgteelten		0,00 ha		0
EA, bouwland (exclusief beheerde randen)		0,00 ha		0
EA, bouwland, beheerde randen		0,00 ha		0
EA, anders dan bouwland		0,00 ha		0

☐ Op basis van de opgegeven percelen bent u vrijgesteld van het hebben van 5% ecologisch aandachtsgebied.

Gewasdiversificatie	10.1.c		
Oppervlakte grootste gewas		0,00 ha	
Percentage t.o.v. totaal bouwland		0 %	
Oppervlakte twee grootste gewassen		0,00 ha	
Percentage t.o.v. totaal bouwland		0 %	

☐ Op basis van de opgegeven percelen bent u vrijgesteld voor gewasdiversificatie.

Biologisch	10.1.c		
Volledig biologisch			
In omschakeling naar biologisch, op certificaat			
In omschakeling naar biologisch, niet op certificaat			

Biologische percelen tellen niet mee voor de berekening of u voldoet aan de normen voor EA en gewasdiversificatie. U kunt ervoor kiezen om geen gebruik te maken van deze vrijstelling voor biologische bedrijven. Dat geeft u hieronder aan. Dan wordt de berekening opnieuw uitgevoerd, inclusief de biologische percelen.

☒ Ik maak geen gebruik van de vrijstelling vergroening voor het deel van mijn bedrijf waarop een biologische productiewijze wordt toegepast.

☐ Ik geef RVO.nl toestemming om gegevens van SKAL te gebruiken voor controle van deze opgave.

Samenvatting Gebruiksnormen en Derogatie

	Opgegeven oppervlakte	Aantal percelen
Oppervlakte per gewas		
Grasland, tijdelijk (266)	12,36 ha	13
Maïs, corncob mix (317)	0,56 ha	1
Maïs, korrel- (316)	0,91 ha	1
Maïs, snij- (259)	4,25 ha	3
Oppervlakte per gebruikstitel		
Eigendom	8,22 ha	10
Reguliere pacht	3,87 ha	2

Overige exploitatievormen	5,99 ha	Doc. 5	6
Volgteelten	5,72 ha		5
Hogere fosfaatgebruiksnorm			
PAL-waarde grasland			
< 27 (laag)	0,00 ha		0
27 - 50 (neutraal)	0,00 ha		0
> 50 (hoog)	0,00 ha		0
Pw-waarde bouwland			
< 36 (laag)	0,00 ha		0
36 - 55 (neutraal)	0,00 ha		0
> 55 (hoog)	0,00 ha		0
Derogatie			
Percentage grasland	68,36 %		
<div> <div></div> Op basis van de opgegeven percelen voldoet u niet aan de norm voor derogatie. </div>			
Totale oppervlakte grasland	12,36 ha		13
Tijdelijk grasland	12,36 ha		13
Totale oppervlakte landbouwgrond	18,08 ha		18

Dieren

Welke dieren houdt u op 1 april 2017?

- ☒ Rundvee
- ☒ Varkens
- ☐ Kippen
- ☐ Eenden voor vleesproductie (inclusief ouderdieren), kalkoenen, ganzen, emoes, fazanten, helmpareelhoenders, nandoes, patrijzen, struisvogels, vleesduiven
- ☐ Paarden, pony's, ezels
- ☐ Schapen, geiten
- ☐ Konijnen
- ☐ Nertsen
- ☐ Damherten, Midden-Europese edelherten, knaagdieren, waterbuffels
- ☐ Geen van bovenstaande

Voor welke dieren heeft u huisvesting in Nederland op 1 april 2017? Geef gehuurde stallen en stallen waar op 1 april geen dieren worden gehouden ook op.

- ☐ Rundvee
- ☒ Varkens
- ☐ Kippen
- ☐ Kalkoenen
- ☐ Eenden
- ☐ Schapen
- ☐ Geiten
- ☐ Konijnen
- ☐ Nertsen
- ☐ Geen van bovenstaande

Rundvee: UBN en productiedoel

Hieronder ziet u het UBN of de UBN's die op uw relatienummer zijn geregistreerd. Op basis van I&R-gegevens zijn UBN's ingedeeld bij een productiedoel: melkvee, vleesvee, witvleesproductie, rosé vleesproductie of gemengd/overig. U kunt het productiedoel wijzigen als het niet correct is. Als het productiedoel onbekend is, bent u verplicht om een andere keuze te maken. Is het productiedoel gemengd/overig en houdt u op 1 april 2017 runderen? Dan verdeelt u in het volgende scherm zelf de runderen die op 1 april aanwezig zijn over de diercategorieën. Bij de andere productiedoelen gebruikt RVO.nl de aantallen uit I&R. U vult de rundveevragen in per UBN, eerst aantallen (alleen voor gemengd/overig) en daarna de huisvesting.

UBN	Productiedoel	Hoort dit UBN bij uw relatienummer?
1319666	10.1.c	<input checked="" type="checkbox"/> Ja <input type="checkbox"/> Nee

UBN's die u na 1 april registreert of overneemt, hoeft u niet toe te voegen.

Rundvee: aantallen productiedoel gemengd/overig

UBN	1319666
Totaal aantal runderen UBN op 01 april 2017	8
Verdelen runderen per categorie	
Aantal vrouwelijke runderen jonger dan 1 jaar	1
Jongvee voor de melkveehouderij	
Vleeskalveren voor de witvleesproductie	
Vleeskalveren voor de rosévleesproductie	
Ander jongvee voor de vleesproductie	1
Totaal aantal vrouwelijke runderen jonger dan 1 jaar	1
Aantal mannelijke runderen jonger dan 1 jaar	1
Jongvee voor de melkveehouderij	
Vleeskalveren voor de witvleesproductie	
Vleeskalveren voor de rosévleesproductie	
Ander jongvee voor de vleesproductie (inclusief ossen)	1
Totaal aantal mannelijke runderen jonger dan 1 jaar	1
Aantal vrouwelijke runderen van 1 tot 2 jaar	2
Jongvee voor de melkveehouderij (nog nooit gekalfd)	
Melk- en kalfkoeien	
Ander jongvee voor de vleesproductie (nog nooit gekalfd)	
Overige koeien	2
Totaal aantal vrouwelijke runderen van 1 tot 2 jaar	2
Aantal vrouwelijke runderen van 2 jaar of ouder	4
Jongvee voor de melkveehouderij (nog nooit gekalfd)	
Melk- en kalfkoeien	
Ander jongvee voor de vleesproductie (nog nooit gekalfd)	
Overige koeien	4
Totaal aantal vrouwelijke runderen van 2 jaar of ouder	4

Rundvee: aantal biologisch gehouden

Hieronder ziet u het totaal aantal runderen geregistreerd op uw UBN's op 1 april 2017. Vul in hoeveel dieren van dit totaal biologisch worden gehouden en hoeveel in omschakeling naar biologisch zijn.

Aantal runderen in I&R centrale databank op 1 april	8
Biologisch gehouden	8
In omschakeling naar biologisch	

Varkens

Aantal varkens op 1 april 2017

Geef het aantal varkens op waarvan u op 1 april de houder bent. Hieronder vallen ook dieren die u op contract houdt of voor verzorgingsloon voor derden. Het maakt niet uit of u de dieren hobby- of bedrijfsmatig houdt.

Biggen	nog bij de zeug		290	
	overige (gespeend)		400	
Vleesvarkens	tot 50 kg		150	
	50 - 80 kg		120	
	80 - 110 kg		130	
	110 kg en zwaarder		90	
Fokvarkens	tot 50 kg	opfokzeugen en opfokberen	6	
	50 kg of meer	gedekte zeugen	nog niet eerder gebigd	15
			overige	80
		niet gedekte zeugen	nog nooit gedekt	2
			bij de biggen	27
			overige (gust)	2
		dekberen	nog niet dekrijp	
			dekrijp	1
	Totaal aantal varkens			1313
Biologisch gehouden			1313	
In omschakeling naar biologisch				

Brijvoer

Voert u uw varkens brijvoer?

☐ Ja
☒ Nee

Varkens: huisvesting

op 1 april 2017

In de volgende velden geeft u de huisvesting van uw dieren aan. U ziet de ingevulde gegevens uit de Gecombineerde opgave 2016 al staan. Controleer deze gegevens, wijzig ze als dit nodig is en vul het gemiddeld aantal dieren 2016 in. U kunt ook stallen toevoegen of verwijderen.

Gegevens stal

BAG-id of XY-coördinaat	Naam stal	Jaar ingebruikname	Gemiddeld aantal dieren 2016
0860100001001659		10.1.c	250
Staltype	Additionele (nagesch		
10.1.c	- Kies uit de lijst -		

BAG-id of XY-coördinaat	Naam stal	Jaar ingebruikname	Gemiddeld aantal dieren 2016
0860100001001672		10.1.c	273

Staltype

10.1.c

Additionele (nageschakelde) techniek

- Kies uit de lijst -

BAG-id of XY-coördinaat	Naam stal	Jaar ingebruikname	Gemiddeld aantal dieren 2016
0860100001001672		10.1.c	300

Staltype

10.1.c

Additionele (nageschakelde) techniek

- Kies uit de lijst -

BAG-id of XY-coördinaat	Naam stal	Jaar ingebruikname	Gemiddeld aantal dieren 2016
0846100000014982		10.1.c	500

Staltype

10.1.c

Additionele (nageschakelde) techniek

- Kies uit de lijst -

Beweiding en excretie 2017

Heeft u in 2017 grasland dat u gebruikt voor beweiding van graasdieren?

☒ Ja
☐ Nee

Weidt u uitsluitend jongvee van runderen (niet ouder dan twee jaar)?

☐ Ja
☒ Nee

Bedrijfsspecifieke excretie

U kunt als melkveehouder gebruik maken van bedrijfsspecifieke excretie (BEX). Hiermee toont u aan dat uw melkvee minder stikstof en fosfaat produceert dan de wettelijke forfaitaire norm. Geef hieronder aan of u hier gebruik van maakt. Het gaat dus niet om deelname aan de KringloopWijzer.

Maakt u gebruik van de bedrijfsspecifieke excretie?

☐ Ja
☒ Nee

Beweiding in 2016

Had u in het weideseizoen 2016 melkgevende melkkoeien op uw bedrijf?

☐ Ja
☒ Nee

Beweiding vrouwelijk jongvee

Had u in het weideseizoen 2016 vrouwelijk jongvee voor de melkveehouderij op uw bedrijf?

☐ Ja
☒ Nee

Mestbehandeling en -verwerking in 2017

Op welke manier(en) wordt de dierlijke mest op uw bedrijf behandeld?

- ☐ Composteren
☐ Hygiëniseren
☐ Scheiden
☐ Vergisten
☐ Andere manier
☒ Op mijn bedrijf wordt geen mest behandeld.

Op welke manier(en) wordt de dierlijke mest verwerkt die op uw bedrijf is geproduceerd?

- ☐ Bewerken tot een mengsel van gedroogd digistaat en verwerkt categorie 1-materiaal, bedoeld in artikel b8 van verordening (EG) nr. 1069/2009.
☐ Bewerken tot mestkorrels in een installatie die door de NVWA erkend is. Het drogestofgehalte van de mestkorrels is ten minste 90%.
☐ Export
☐ Verbranden of vergassen tot as waarin maximaal 10% organische stof aanwezig is.
☐ Andere manier
☒ Er wordt geen dierlijke mest van mijn bedrijf verwerkt.

Over deze opgave

De overheid weet dat de administratieve lasten die deze opgave met zich meebrengt hoog zijn. Door het beantwoorden van deze vragen geeft u ons een indicatie van de tijd die u nodig had om de opgave in te vullen.

Is deze opgave door uzelf of door uw adviseur ingevuld?

☒ Zelf
☐ Adviseur

Tijd nodig voor bijwerken perceelsregistratie voor de Gecombineerde opgave

Hoeveel tijd heeft u besteed aan het inlezen/verzamelen van informatie voor het bijwerken van de perceelsregistratie?

01 uur 00 min

Hoeveel tijd heeft u besteed aan het bijwerken van de perceelsregistratie?

01 uur 00 min

Tijd nodig voor invullen Gecombineerde opgave

Hoeveel tijd heeft u besteed aan het inlezen/verzamelen van informatie voor het invullen van de Gecombineerde opgave?

01 uur 00 min

Hoeveel tijd heeft u besteed aan het invullen van de Gecombineerde opgave?

02 uur 00 min

Ondertekening

☒ Ik verklaar dat ik:

- de opgave volledig en naar waarheid heb ingevuld
- bekend ben met de regels en verplichtingen van de Landbouwwet, het mestbeleid en het Gemeenschappelijk landbouwbeleid
- landbouwer ben (van toepassing als u subsidies aanvraagt met deze opgave)

Ontvangstbevestiging per e-mail

Na het versturen van deze digitale Gecombineerde opgave ontvangt u van ons geen papieren ontvangstbevestiging. Wij sturen u alleen een bevestiging per e-mail.

E-mailadres 10.2.e @hetnet.nl

Elektronisch ondertekend op 06-06-2017 12:08:18

door Maatschap 10.2.e



overzicht

Ingevulde gegevens Gecombineerde opgave 2018

Naam	Maatschap 10.2.e
KvK-nummer	17276465
Relatienummer	10.2.g
Datum ingediend	09-05-2018 om 14:09 uur
Aanvraagnummer	8732132

Naam	Maatschap 10.2.e
Adres	10.2.e
Woonplaats	
Aanvraagnummer	8732132
KvK-nummer	17276465
Hoofdvestiging: SBI-code hoofdactiviteit	01463
Hoofdvestiging: SBI-code nevenactiviteit(en)	47221, 8219
Nevenvestiging(en): SBI-codes hoofd- en nevenactiviteiten	
IBAN	NL 10.2.e
Rechtsvorm	Maatschap
Telefoonnummer	010.2.e
Mobiel telefoonnummer	
E-mailadres	10.2.e@hetnet.nl

Zijn bovenstaande gegevens correct en volledig?

☒ Ja
☐ Nee

Geef aan welke situatie op u van toepassing is.

- ☐ Ik ben helemaal gestopt. Ik houd op 1 april 2018 bedrijfs- en hobbymatig geen dieren. En ik heb op of na 15 mei 2018 geen landbouwgrond in gebruik. Ook is er geen tuinbouw onder glas, bollenbroei, paddenstoelenteelt of witloftrek.
- ☐ Ik ben tijdelijk niet actief. Ik houd op 1 april 2018 bedrijfs- en hobbymatig geen dieren. En ik heb op 15 mei 2018 geen landbouwgrond in gebruik. Ook is er geen tuinbouw onder glas, bollenbroei, paddenstoelenteelt of witloftrek.
- ☒ Geen van bovenstaande.

E-mailadres

Dit e-mailadres gebruiken wij voor het versturen van de ontvangstbevestiging. Ook kunnen wij het gebruiken voor het versturen van een herinnering of een melding over uw ingediende opgave.

E-mailadres	10.2.e@hetnet.nl
Om te bevestigen nogmaals uw e-mailadres	10.2.e@hetnet.nl
E-mailadres adviseur	
Om te bevestigen nogmaals het e-mailadres van de adviseur	

Biologische landbouw

op 15 mei 2018

Past u op het bedrijf een door SKAL gecontroleerde biologische productiewijze toe? Is uw bedrijf (deels) in omschakeling? Vul dan ook Ja in.

☒ Ja☐ Nee

Staan al uw percelen, die u op 15 mei 2018 in gebruik heeft, volledig als biologisch op het SKAL-certificaat vermeld?

☒ Ja☐ Nee

Wat is het SKAL-nummer van uw bedrijf?

021718

Bedrijfsvorm en bedrijfsleiding

Is uw bedrijf een rechtspersoon?

☐ Ja, bijvoorbeeld een BV, NV, stichting, vereniging, coöperatie, gemeente, provincie of kerkgenootschap

☒ Nee, het is een natuurlijk persoon, eenmanszaak, maatschap, VOF of CV

Bedrijfshoofd/bedrijfsleider

Geboortejaar

10.2.e

Gemiddelde arbeidstijd per week van april 2017 tot en met maart 2018 op dit bedrijf

10.1.c uur of meer

Meewerkende familie

Aantal meewerkende familieleden

Vul het aantal familieleden in dat op dit bedrijf werkte van april 2017 tot en met maart 2018. Het gaat om:

- 1e graads familie van 16 jaar of ouder. Dit zijn ouders en kinderen.
- 2e graads familie van 16 jaar of ouder. Dit zijn broers, zussen, grootouders en kleinkinderen.
- uw levenspartner, als u getrouwd bent of een samenlevingscontract of geregistreerd partnerschap heeft.

De persoon die eerder bij bedrijfshoofd/bedrijfsleider is opgegeven, geeft u hier niet op.

Gemiddelde arbeidstijd per week

Geef de tijd op die besteed wordt aan landbouwwerkzaamheden. Werkzaamheden voor verbrede landbouwactiviteiten telt u alleen mee als ze niet te scheiden zijn van de landbouwwerkzaamheden.

	Gemiddelde arbeidstijd per week				
	38 uur of meer	30 tot 38 uur	20 tot 30 uur	10 tot 20 uur	minder dan 10 uur
Aantal personen	10.1.c				

Regelmatig meewerkende personen

Aantal regelmatig meewerkende personen

Vul het aantal personen in dat regelmatig op dit bedrijf werkte van april 2017 tot en met maart 2018. Het gaat om personen van 16 jaar of ouder, met een contract voor onbepaalde tijd.

Iemand die maar een deel van deze periode regelmatig gewerkt heeft geeft u alleen op als dit kwam door:

- het in de loop van de periode beginnen of stoppen met werken voor het bedrijf.
- afwezigheid door vakantie, ziekte, ongeval of overlijden.
- het stil komen liggen van het werk door overmacht, bijvoorbeeld overstroming of brand.
- bijzondere omstandigheden, bijvoorbeeld een teelt die alleen een deel van het jaar plaatsvindt.

Seizoenarbeiders en de personen die eerder bij bedrijfshoofd/bedrijfsleider en meewerkende familie zijn opgegeven geeft u hier niet op.

Gemiddelde arbeidstijd per week

Geef de tijd op die besteed wordt aan landbouwwerkzaamheden. Werkzaamheden voor verbrede landbouwactiviteiten telt u alleen mee als ze niet te scheiden zijn van de landbouwwerkzaamheden.

	Gemiddelde arbeidstijd per week				
	38 uur of meer	30 tot 38 uur	20 tot 30 uur	10 tot 20 uur	minder dan 10 uur
Aantal personen	10.1.c				

Niet-regelmatig meewerkende personen

Aantal werkdagen niet-regelmatig meewerkende personen

Vul het aantal volledige werkdagen in van personen die niet-regelmatig op dit bedrijf werkten van april 2017 tot en met maart 2018. Het gaat om personen van 16 jaar of ouder.

10.1.c

Rechtstreeks door het bedrijf tewerkgesteld (bijvoorbeeld
arbeidskrachten voor bepaald werk of gelegenhedswerk)

Niet rechtstreeks door het bedrijf tewerkgesteld (bijvoorbeeld
loonwerkers of arbeidskrachten van werktuigencoöperaties)

	10.1.c	olledige werkdagen	Doc. 6
		olledige werkdagen	

Dieren

Welke dieren houdt u op 1 april 2018?

- ☒ Rundvee
- ☒ Varkens
- ☐ Schapen
- ☐ Geiten
- ☐ Kippen
- ☐ Eenden voor vleesproductie (inclusief ouderdieren), kalkoenen
- ☐ Ganzen, emoes, fazanten, helmparelhoenders, nandoes, patrijzen, struisvogels, vleesduiven
- ☒ Paarden, pony's, ezels
- ☐ Konijnen
- ☐ Nertsen
- ☐ Damherten, Midden-Europese edelherten, knaagdieren, waterbuffels
- ☐ Geen van bovenstaande

Voor welke dieren heeft u huisvesting in Nederland op 1 april 2018? Geef gehuurde stallen en stallen waar op 1 april geen dieren worden gehouden ook op.

- ☒ Rundvee (alleen opgeven als u op 1 april 2018 een UBN voor rundvee heeft)
- ☒ Varkens
- ☐ Kippen
- ☐ Eenden
- ☐ Kalkoenen
- ☐ Konijnen
- ☐ Nertsen
- ☐ Geen van bovenstaande

Rundvee: UBN en productiedoel

U ziet hier welke UBN's voor rundvee bij uw relatienummer geregistreerd staan. Controleer de gegevens en wijzig ze als dit nodig is.

Productiedoelen

- Onbekend > Kies het juiste productiedoel.
- Gemengd/overig > Heeft u alleen mannelijke runderen ouder dan 2 jaar? Dan worden de aantallen uit I&R gebruikt. Heeft u (ook) ander rundvee? Dan verdeelt u in het volgende scherm de runderen over de diercategorieën.
 - Andere productiedoelen > De aantallen uit I&R worden gebruikt. U hoeft de runderen niet zelf te verdelen over de diercategorieën.

UBN	Productiedoel	Hoort dit UBN bij uw relatienummer?
1319666	10.1.c	<input checked="" type="checkbox"/> Ja
		<input type="checkbox"/> Nee

UBN's die u na 1 april registreert of overneemt, hoeft u hier niet toe te voegen.

Rundvee: aantallen UBN 1319666

U heeft aangegeven dat de runderen op UBN 1319666 gehouden worden met het productiedoel gemengd/overig. Dieren met het productiedoel gemengd/overig moet u nog verdelen over de juiste categorieën. Er is al een onderverdeling gemaakt naar geslacht en leeftijd op basis van de I&R-gegevens. Het is niet mogelijk om runderen toe te voegen of te verwijderen.

Totaal aantal runderen op 01 april 2018 op UBN 1319666	7
--	---

Aantal vrouwelijke runderen jonger dan 1 jaar	1
---	---

Jongvee voor de melkveehouderij	
---------------------------------	--

Vleeskalveren voor de witvleesproductie	
---	--

Vleeskalveren voor de rosévleesproductie	
--	--

Ander jongvee voor de vleesproductie	1
--------------------------------------	---

Totaal aantal vrouwelijke runderen jonger dan 1 jaar	1
--	---

Aantal vrouwelijke runderen van 1 tot 2 jaar	1
--	---

Jongvee voor de melkveehouderij (nog nooit gekalfd)	
---	--

Melk- en kalfkoeien	
---------------------	--

Jongvee voor de vleesproductie (nog nooit gekalfd)	
--	--

Overige koeien	1
----------------	---

Totaal aantal vrouwelijke runderen van 1 tot 2 jaar	1
---	---

Aantal vrouwelijke runderen van 2 jaar of ouder	5
---	---

Jongvee voor de melkveehouderij (nog nooit gekalfd)	
---	--

Melk- en kalfkoeien	
---------------------	--

Jongvee voor de vleesproductie (nog nooit gekalfd)	1
--	---

Overige koeien	4
----------------	---

Totaal aantal vrouwelijke runderen van 2 jaar of ouder	5
--	---

Rundvee: huisvesting UBN 1319666

op 1 april 2018

Geef hier de huisvesting op van het rundvee dat u houdt op UBN 1319666. Met de knop Selecteer stal selecteert u de stal waarin uw dieren zijn gehuisvest.

Gemiddeld aantal runderen in 2017 op UBN 1319666	8
--	---

Gegevens huisvesting

BAG-id of XY-coördinaat	Naam stal	Jaar ingebruikname
-------------------------	-----------	--------------------

170039,392526		10.1.c
---------------	--	--------

Staltype	Gemiddeld aantal dieren 2017
----------	------------------------------

10.1.c	8
--------	---

Mestsoort bij dit staltype valt buiten het verzoek

Rundvee: aantal biologisch gehouden

Totaal aantal runderen op al uw UBN's op 01 april 2018		7
Biologisch gehouden		7
In omschakeling naar biologisch		

Varkens

op 1 april 2018

Geef het aantal varkens op waarvan u op 1 april de houder bent. Hieronder vallen ook dieren die u op contract houdt of voor verzorgingsloon voor derden. Het maakt niet uit of u de dieren hobby- of bedrijfsmatig houdt.

Biggen	nog bij de zeug		350	
	overige (gespeend)		375	
Vleesvarkens	tot 50 kg		125	
	50 - 80 kg		125	
	80 - 110 kg		135	
	110 kg en zwaarder		115	
Fokvarkens	tot 50 kg	opfokzeugen en opfokberen	25	
	50 kg of meer	gedekte zeugen	nog niet eerder gebigd	5
			overige	65
		niet gedekte zeugen	nog nooit gedekt	
			bij de biggen	35
			overige (gust)	5
		dekberen	nog niet dekrijp	
			dekrijp	1
	Totaal aantal varkens			1361
Biologisch gehouden			1361	
In omschakeling naar biologisch				

Brijvoer

Voert u uw varkens brijvoer?

☐ Ja

☒ Nee

Varkens: huisvesting

op 1 april 2018

Geef hier de huisvesting op van uw varkens. De staltypes die u vorig jaar heeft opgegeven zijn al door ons ingevuld. Controleer de ingevulde gegevens en wijzig ze als dit nodig is. Als een staltype niet meer bij uw bedrijf hoort, kunt u het verwijderen. Het is ook mogelijk om staltypes toe te voegen.

Gegevens huisvesting

BAG-id of XY-coördinaat	Naam stal	Jaar ingebruikname
0860100001001659		10.1.c
Staltype	Additionele (nageschakelde) techniek	
10.1.c	- Kies uit de lijst -	
Gemiddeld aantal dieren 2017	Mestsoort bij dit staltype valt buiten het verzoek	
70		

BAG-id of XY-coördinaat	Naam stal	Jaar ingebruikname
0860100001001672		10.1.c
Staltype	Additionele (nageschakelde) techniek	
10.1.c	- Kies uit de lijst -	
Gemiddeld aantal dieren 2017	Mestsoort bij dit staltype valt buiten het verzoek	
400		

BAG-id of XY-coördinaat	Naam stal	Jaar ingebruikname
0860100001001672		10.1.c
Staltype	Additionele (nageschakelde) techniek	
10.1.c	- Kies uit de lijst -	
Gemiddeld aantal dieren 2017	Mestsoort bij dit staltype valt buiten het verzoek	
36		

BAG-id of XY-coördinaat	Naam stal	Jaar ingebruikname
0846100000014982		10.1.c
Staltype	Additionele (nageschakelde) techniek	
10.1.c	- Kies uit de lijst -	
Gemiddeld aantal dieren 2017	Mestsoort bij dit staltype valt buiten het verzoek	
550		

Paarden, pony's en ezels

op 1 april 2018

Geef het aantal paarden, pony's en ezels op waarvan u op 1 april de houder bent. Ook dieren waarvan u geen eigenaar bent geeft u op, bijvoorbeeld pensionpaarden die op uw bedrijf aanwezig zijn. Het maakt niet uit of u de dieren hobby- of bedrijfsmatig houdt.

Paarden (groter of gelijk aan 157 cm)

Fokpaarden	jonger dan 3 jaar	
	3 jaar of ouder	
Overige paarden	jonger dan 3 jaar	
	3 jaar of ouder	3

Pony's (kleiner dan 157 cm)

jonger dan 3 jaar	
3 jaar of ouder	

Ezels

6 maanden of ouder	
--------------------	--

Totaal aantal paarden, pony's en ezels	3
--	---

Regelingen

Geef aan voor welke regelingen u in 2018 in aanmerking wilt komen, of waarvoor u uitbetaling wilt aanvragen. Informatie over de voorwaarden van de regelingen kunt u vinden op mijn.rvo.nl/gecombineerde-opgave

Betalingsrechten

10.1.c

Uitbetaling Betalingsrechten en Vergroeningsbetaling

10.1.c

Ja

Nee

Extra betaling jonge landbouwers

Ja

Nee

Toekenning uit Nationale reserve

Wilt u betalingsrechten uit de Nationale reserve aanvragen?

10.1.c

Ja

Nee

10.1.c

Nationale reserve voor starters

Nationale reserve voor jonge landbouwers

Nationale reserve voor percelen waarop openbare werken of nutsvoorzieningen zijn aangelegd of set-aside percelen. U heeft deze percelen nu weer in gebruik als landbouwgrond.

Nationale reserve voor percelen met een niet-subsidiabele N-code in 2015, 2016 of 2017

Alleen voor percelen waarvoor in 2015, 2016 of 2017 geen betalingsrechten zijn toegekend. Deze percelen waren door ons op basis van de provinciale natuurbeheerplankaarten aangemerkt als niet-subsidiabele grond.

Overige regelingen

Diergezondheidsfonds

10.1.c

Wilt u in aanmerking komen voor maatregelen om dierziekten te voorkomen? Dit kan alleen als u tussen 15 mei 2018 en 15 mei 2019 runderen, varkens, kippen, kalkoenen, eenden, schapen en/of geiten gaat houden.

Graasdierpremie

U kunt graasdierpremie aanvragen als u schapen of runderen (vrouwelijk vleesvee) laat grazen op gronden die niet meetellen als subsidiabele landbouwgrond. Bijvoorbeeld heide, duinen en kwelders.

Tegemoetkoming premie brede weersverzekering

U kunt deze tegemoetkoming aanvragen als u een brede weersverzekering heeft voor gewassen die u in de open grond teelt.

Uitbetaling Subsidie natuur- en landschapsbeheer, onderdeel agrarisch natuur- en landschapsbeheer (SNL-a)

☒ Het is mij bekend dat ik met relevante bewijsstukken (statuten, fiscale documenten) moet kunnen aantonen dat ik actief landbouwer ben en dat deze bewijsstukken beschikbaar moeten zijn bij een controle ter plaatse.

Diergezondheidsfonds

Aantal werknemers op uw bedrijf in de periode van april 2017 tot en met maart 2018

10.1.c

Is de jaaromzet van uw bedrijf meer dan € 50 miljoen?

10.1.c

Ja

Nee

Is het jaarlijkse balanstotaal van uw bedrijf meer dan € 43 miljoen?

Ja

Rijksdienst voor Ondernemend Nederland

Overzicht ingevulde gegevens Gecombineerde opgave 2018

KvK-nummer 17276465

09-05-2018 om 14:09 uur

Vergroening

Ecologisch aandachtsgebied

Op welke manier vult u het ecologisch aandachtsgebied in?

- ☐ Algemene lijst
- ☐ Duurzaamheidscertificaat
- ☒ Ik ben niet verplicht om 5% ecologisch aandachtsgebied te hebben.

Grond

Grond in gebruik

Het gaat hier om grasland, bouwland, tuinbouw open grond, natuurterrein, braakland en bos.

Heeft u op 15 mei 2018 grond in Nederland in gebruik of beheer?

☒ Ja
☐ Nee
☐ Ja
☒ Nee

Gebruikt u op 15 mei 2018 grond in België (maximaal 25 km van de Nederlandse grens) en/of Duitsland (maximaal 20 km van de Nederlandse grens)?

Fosfaat

Wilt u in 2018 gebruik maken van een hogere fosfaatgebruiksnorm?

☒ Nee
☐ Ja, ik maak gebruik van reparatiebemesting voor fosfaatarme en -fixerende gronden (PAL lager dan 16, Pw lager dan 25)
☐ Ja, ik maak gebruik van fosfaatdifferentiatie voor percelen met een neutrale of lage fosfaattoestand

10.1.c

Samenvatting GLB - Betalingsrechten en Vergroeningsbetaling

	Totaal		Totaal exclusief biologische percelen	
	Opgegeven oppervlakte	Aantal percelen	Opgegeven oppervlakte	Aantal percelen
Uitbetaling betalingsrechten en vergroeningsbetaling	10.1.c			
Subsidiabele landbouwgrond			0,00 ha	0
Noemenswaardige hinder door niet-landbouwactiviteiten				
Nationale reserve voor percelen waarop openbare werken of nutsvoorzieningen zijn aangelegd of set-aside percelen				
Nationale reserve voor percelen met een niet-subsidiabele N-code in 2015, 2016 of 2017				

Nationale reserve voor percelen met een niet-subsidiabele N-code in 2015, 2016 of 2017 (Houdt u bij deze percelen rekening met een controle ter plaatse)

ha

Doc. 6

Verdeling voor vergroeningseisen

Blijvend grasland	2,70 ha	2	0,00 ha	0
Bouwland	15,35 ha	15	0,00 ha	0
Braak	0,00 ha	0	0,00 ha	0
Tijdelijk grasland	3,67 ha	4	0,00 ha	0
Vlinderbloemigen	0,00 ha	0	0,00 ha	0

Ecologisch aandachtsgebied (EA)

Grondslag 5% EA-verplichting	15,35 ha	15	0,00 ha	0
Opgegeven voor EA	0,00 ha	0	0,00 ha	0
Gewogen oppervlakte voor EA (opgegeven oppervlakte x weegfactor)	0,00 ha	0	0,00 ha	0
EA: volgteelten	0,00 ha	0	0,00 ha	0
EA: bouwland (exclusief beheerde randen)	0,00 ha	0	0,00 ha	0
EA: bouwland, beheerde randen	0,00 ha	0	0,00 ha	0
EA: anders dan bouwland	0,00 ha	0	0,00 ha	0

☐ Op basis van de opgegeven percelen bent u vrijgesteld van het hebben van 5% EA.

Gewasdiversificatie

Oppervlakte grootste gewas	11,68 ha	0,00 ha
Percentage van totale oppervlakte bouwland	76,09 %	0 %
Oppervlakte twee grootste gewassen	15,35 ha	0,00 ha
Percentage van totale oppervlakte bouwland	100,00 %	0 %

☐ Op basis van de opgegeven percelen bent u vrijgesteld voor gewasdiversificatie.

Biologisch

Volledig biologisch	18,05 ha	17
In omschakeling naar biologisch, op certificaat	0,00 ha	0
In omschakeling naar biologisch, niet op certificaat	0,00 ha	0

Biologische percelen tellen niet mee voor de berekening of u voldoet aan de normen voor EA en gewasdiversificatie. U kunt ervoor kiezen om geen gebruik te maken van deze vrijstelling voor biologische bedrijven. Dat geeft u hieronder aan. Dan wordt de berekening opnieuw uitgevoerd, inclusief de biologische percelen.

☒ Ik maak geen gebruik van de vrijstelling vergroening voor het deel van mijn bedrijf waarop een biologische productiewijze wordt toegepast.

☐ Ik geef RVO.nl toestemming om gegevens van SKAL te gebruiken voor controle van deze opgave.

Samenvatting Mest en grond

U ziet hier het aantal hectares waarmee u rekt voor de Gebruiksnormen, de Mestverwerkingsplicht en de Wet grondgebonden groei melkveehouderij. Informatie over het mestbeleid vindt u op www.rvo.nl.

	Opgegeven oppervlakte	Aantal percelen
Oppervlakte per gewas		
Grasland, blijvend (265)	2,70 ha	2
Grasland, tijdelijk (266)	3,67 ha	4
Maïs, corncob mix (317)	0,56 ha	1

Oppervlakte per gewas

Doc. 6

Maïs, korrel- (316)	6,42 ha	7
Maïs, snij- (259)	4,70 ha	3

Totaal	18,05 ha	17
--------	----------	----

Oppervlakte per gebruikstitel

Eigendom	8,22 ha	10
Reguliere pacht	4,29 ha	2
Overige exploitatievormen	5,54 ha	5

Totaal	18,05 ha	17
--------	----------	----

Volgteelten	11,68 ha	11
-------------	----------	----

Hogere fosfaatgebruiksnorm

Grasland PAL-waarde	Laag: minder dan 27	0,00 ha	0
	Neutraal: 27-50	0,00 ha	0
	Hoog: meer dan 50	0,00 ha	0
Bouwland Pw-waarde	Laag: minder dan 36	0,00 ha	0
	Neutraal: 36-55	0,00 ha	0
	Hoog: meer dan 55	0,00 ha	0

Derogatie

Percentage grasland	35,29 %
---------------------	---------

 Op basis van de opgegeven percelen voldoet u niet aan de norm voor derogatie.

Totale oppervlakte grasland	6,37 ha	6
Blijvend grasland	2,70 ha	2
Tijdelijk grasland	3,67 ha	4
Totale oppervlakte landbouwgrond	18,05 ha	17

Tuinbouw

Tuinbouw in 2018

Heeft u op 15 mei 2018 tuinbouw onder glas of overige tuinbouw (bollenbroei, paddenstoelenteelt of witloftrek)?

☐ Ja

☒ Nee

Tuinbouw in 2017

Had u in (een deel van) 2017 verwarmde glasopstanden in gebruik?

☐ Ja

☒ Nee

Exploiteerde u op 31 december 2017 één of meer warmtekrachtinstallaties?

☐ Ja

☒ Nee

Beweiding en excretie 2018

Heeft u in 2018 grasland dat u gebruikt voor beweiding van graasdieren?

☒ Ja
☐ Nee

Weidt u uitsluitend jongvee van runderen (niet ouder dan twee jaar)?

☐ Ja
☒ Nee

Bedrijfsspecifieke excretie

U kunt als melkveehouder gebruik maken van bedrijfsspecifieke excretie (BEX). Hiermee toont u aan dat uw melkvee minder stikstof en fosfaat produceert dan de wettelijke forfaitaire norm. Geef hieronder aan of u hier gebruik van maakt. Het gaat dus niet om deelname aan de KringloopWijzer.

Maakt u gebruik van de bedrijfsspecifieke excretie?

☐ Ja
☒ Nee

Beweiding in 2017

Had u in het weideseizoen 2017 melkgevende melkkoeien op uw bedrijf?

☐ Ja
☒ Nee

Beweiding vrouwelijk jongvee

Had u in het weideseizoen 2017 vrouwelijk jongvee voor de melkveehouderij op uw bedrijf?

☐ Ja
☒ Nee

Mestbehandeling en -verwerking in 2018

Hoe wordt de dierlijke mest op uw bedrijf behandeld?

- ☐ Composter
☐ Hygiëniseren
☐ Scheiden
☐ Vergisten
☐ Andere manier
☐ Ik weet nog niet of ik dierlijke mest laat behandelen of nog niet op welke manier.
☒ Op mijn bedrijf wordt geen mest behandeld.

Hoe wordt de dierlijke mest verwerkt die op uw bedrijf is geproduceerd?

- ☐ Bewerken tot een mengsel van gedroogd digestaat en verwerkt categorie 1-materiaal zoals staat in artikel 8 van verordening (EG) nr. 1069/2009.
☐ Bewerken tot mestkorrels in een installatie die door de NVWA erkend is. Het drogestofgehalte van de mestkorrels is ten minste 90%.
☐ Export
☐ Verbranden of vergassen tot as waarin maximaal 10% organische stof aanwezig is.
☐ Andere manier
☐ Ik weet nog niet of ik dierlijke mest laat verwerken of nog niet op welke manier.
☒ Er wordt geen dierlijke mest van mijn bedrijf verwerkt.

Opslag dierlijke mest

Had u een opslag voor dierlijke mest in de periode augustus 2017 tot en met februari 2018? Gehuurde opslag en een opslag die niet gebruikt is telt ook mee.

☒ valt buiten het verzoek
☐ Ja
☐ Nee

Welke opslag is er op uw bedrijf mogelijk?

Rijksdienst voor Ondernemend Nederland

Overzicht ingevulde gegevens Gecombineerde opgave 2018

KvK-nummer 17276465

09-05-2018 om 14:09 uur

- ☒ Meer dan een maand opslag van drijfmest. Drijfmest is vloeibare mest. Het bestaat uit een mengsel van uitwerpselen en urine van vee met mogelijk een kleine hoeveelheid stro en/of water.
- ☒ Meer dan een week opslag van vaste mest. Vaste mest zijn uitwerpselen van vee. Het kan vermengd zijn met stro en mogelijk een kleine hoeveelheid urine.
- ☐ Meer dan een maand opslag van gier. Gier is urine van vee met mogelijk een kleine hoeveelheid uitwerpselen en/of water.
- ☐ Geen van bovenstaande

Opslagcapaciteit drijfmest

Maak bij meerdere mestsoorten in één opslag een schatting van de ruimte per soort. Een gezamenlijke opslag? Geef dan alleen uw eigen deel op.

Aantal maanden

Schat voor hoeveel maanden u opslag heeft. Dit kan voor meer maanden zijn dan de periode augustus 2017 tot en met februari 2018.

	Opslag in of onder de stal	Opslag buiten de stal
	valt buiten het verzoek	
Rundermest		
Varkensmest		
Pluimveemest		
Overige mest		
Totaal		

Opslag dierlijke mest (vervolg)

Opslagcapaciteit

Maak bij meerdere mestsoorten in één opslag een schatting van de ruimte per soort. Een gezamenlijke opslag? Geef dan alleen uw eigen deel op.

Aantal maanden

Schat voor hoeveel maanden u opslag heeft. Dit kan voor meer maanden zijn dan de periode augustus 2017 tot en met februari 2018.

Opslagcapaciteit vaste mest

	Opslag in of onder de stal		Opslag buiten de stal	
	Inhoud	Voldoende voor:	Inhoud	Voldoende voor:
Rundermest	valt buiten het verzoek			
Varkensmest				
Pluimveemest				
Overige mest				
Totaal				

Is er een afdekking voor de opslag van de rundermest buiten de stal?

valt buiten het verzoek

Ja

Nee

Is er een afdekking voor de opslag van de varkensmest buiten de stal?

Ja

Nee

Over deze opgave

Wilt u één of meer brancheorganisaties machtigen om gegevens van u te ontvangen? Het gaat alleen om gegevens die nodig zijn voor de uitvoering van de verbindend verklaarde regels van een brancheorganisatie. Geeft u de machtiging? Dan krijgt de brancheorganisatie gegevens die u opgeeft in de Gecombineerde opgave. Bijvoorbeeld dieren, gewassen en de oppervlaktes van de percelen. Vraagt u in de opgave een subsidie aan? Deze gegevens worden niet doorgegeven als u deze machtiging afgeeft.

☐ Ja, ik machtig de brancheorganisatie(s) om gegevens van mij te ontvangen.

☒ Nee, ik geef geen machtiging

Administratieve lasten

De overheid weet dat de administratieve lasten die deze opgave met zich meebrengt hoog zijn. Door het beantwoorden van deze vragen geeft u ons een indicatie van de tijd die u nodig had om de opgave in te vullen.

Is deze opgave door uzelf of door uw adviseur ingevuld?

☒ Zelf

☐ Adviseur

Tijd nodig voor bijwerken perceelsregistratie voor de Gecombineerde opgave

Hoeveel tijd heeft u besteed aan het inlezen/verzamelen van informatie voor het bijwerken van de perceelsregistratie?

01 uur 00 min

Hoeveel tijd heeft u besteed aan het bijwerken van de perceelsregistratie?

02 uur 00 min

Tijd nodig voor invullen Gecombineerde opgave

Hoeveel tijd heeft u besteed aan het inlezen/verzamelen van informatie voor het invullen van de Gecombineerde opgave?

01 uur 00 min

Hoeveel tijd heeft u besteed aan het invullen van de Gecombineerde opgave?

02 uur 00 min

Ondertekening

☒ Ik verklaar dat ik:

- de opgave volledig en naar waarheid heb ingevuld
- bekend ben met de regels en verplichtingen van de Landbouwwet, het mestbeleid en het Gemeenschappelijk landbouwbeleid
- landbouwer ben (van toepassing als u subsidies aanvraagt met deze opgave)

Ontvangstbevestiging per e-mail

Na het versturen van deze digitale Gecombineerde opgave ontvangt u van ons geen papieren ontvangstbevestiging. Wij sturen u alleen een bevestiging per e-mail.

E-mailadres 10.2.e @hetnet.nl

Elektronisch ondertekend op 09-05-2018 14:09:08

door Maatschap 10.2.e



Ingevulde gegevens

Gecombineerde opgave 2019

Naam	Maatschap 10.2.e
KvK-nummer	17276465
Relatienummer	10.2.g
Datum ingediend	06-05-2019 om 16:32 uur
Aanvraagnummer	8830781

i Nog door u te doen

Wijziging direct doorgeven

Als er iets wijzigt in uw opgave moet u dit direct doorgeven. Dit doet u door de opgave opnieuw te openen, de gegevens te wijzigen en de opgave nog een keer te versturen. Geeft u een wijziging door na 15 mei? Dit kan gevolgen hebben voor het subsidiebedrag dat u krijgt.

Relatiegegevens

Naam	Maatschap 10.2.e
Adres	10.2.e
Woonplaats	
Aanvraagnummer	8830781
KvK-nummer	17276465
Hoofdvestiging: SBI-code hoofdactiviteit	01463
Hoofdvestiging: SBI-code nevenactiviteit(en)	47221, 8219
Nevenvestiging(en): SBI-codes hoofd- en nevenactiviteiten	
IBAN	NL 10.2.e
Rechtsvorm	Maatschap
Telefoonnummer	010.2.e
Mobiel telefoonnummer	
E-mailadres	10.2.e@hetnet.nl

Zijn bovenstaande gegevens correct en volledig?

☒ Ja
☐ Nee

Geef aan welke situatie op u van toepassing is.

- ☐ Ik ben helemaal gestopt. Ik houd op 1 april 2019 bedrijfs- en hobbymatig geen dieren. En ik heb op of na 15 mei 2019 geen landbouwgrond in gebruik. Ook is er geen tuinbouw onder glas, bollenbroei, paddenstoelenteelt, witloftrek of een andere teelt in containers of gebouwen.
- ☐ Ik ben tijdelijk niet actief. Ik houd op 1 april 2019 bedrijfs- en hobbymatig geen dieren. En ik heb op 15 mei 2019 geen landbouwgrond in gebruik. Ook is er geen tuinbouw onder glas, bollenbroei, paddenstoelenteelt, witloftrek of een andere teelt in containers of gebouwen.
- ☒ Geen van bovenstaande.

E-mailadres

Dit e-mailadres gebruiken wij voor het versturen van de ontvangstbevestiging. Ook kunnen wij het gebruiken voor het versturen van een herinnering of een melding over uw ingediende opgave.

E-mailadres	10.2.e@hetnet.nl
Om te bevestigen nogmaals uw e-mailadres	10.2.e@hetnet.nl
E-mailadres adviseur	
Om te bevestigen nogmaals het e-mailadres van de adviseur	

Biologische landbouw

op 15 mei 2019

Past u op het bedrijf een door SKAL gecontroleerde biologische productiewijze toe? Is uw bedrijf (deels) in omschakeling? Vul dan ook Ja in.

☒ Ja☐ Nee

Staan al uw percelen, die u op 15 mei 2019 in gebruik heeft, volledig als biologisch op het SKAL-certificaat vermeld?

☒ Ja☐ Nee

Wat is het SKAL-nummer van uw bedrijf?

021718

Bedrijfsvorm en bedrijfsleiding

Is uw bedrijf een rechtspersoon?

☐ Ja, bijvoorbeeld een BV, NV, stichting, vereniging, coöperatie, gemeente, provincie of kerkgenootschap

☒ Nee, het is een natuurlijk persoon, eenmanszaak, maatschap, VOF of CV

Bedrijfshoofd/bedrijfsleider

10.2.e

Geboortejaar

Gemiddelde arbeidstijd per week van april 2018 tot en met maart 2019 op dit bedrijf

10.1.c uur of meer

Meewerkende familie

Aantal meewerkende familieleden

Vul het aantal familieleden in dat op dit bedrijf werkte van april 2018 tot en met maart 2019. Het gaat om:

- 1e graads familie van 16 jaar of ouder. Dit zijn ouders en kinderen.
- 2e graads familie van 16 jaar of ouder. Dit zijn broers, zussen, grootouders en kleinkinderen.
- uw levenspartner, als u getrouwd bent of een samenlevingscontract of geregistreerd partnerschap heeft.

De persoon die eerder bij bedrijfshoofd/bedrijfsleider is opgegeven, geeft u hier niet op.

Gemiddelde arbeidstijd per week

Geef de tijd op die besteed wordt aan landbouwwerkzaamheden. Werkzaamheden voor verbrede landbouwactiviteiten telt u alleen mee als ze niet te scheiden zijn van de landbouwwerkzaamheden.

	Gemiddelde arbeidstijd per week				
	38 uur of meer	30 tot 38 uur	20 tot 30 uur	10 tot 20 uur	minder dan 10 uur
Aantal personen	10.1.c				

Regelmatig meewerkende personen

Aantal regelmatig meewerkende personen

Vul het aantal personen in dat regelmatig op dit bedrijf werkte van april 2018 tot en met maart 2019. Het gaat om personen van 16 jaar of ouder, met een contract voor onbepaalde tijd.

Iemand die maar een deel van deze periode regelmatig gewerkt heeft geeft u alleen op als dit kwam door:

- het in de loop van de periode beginnen of stoppen met werken voor het bedrijf.
- afwezigheid door vakantie, ziekte, ongeval of overlijden.
- het stil komen liggen van het werk door overmacht, bijvoorbeeld overstroming of brand.
- bijzondere omstandigheden, bijvoorbeeld een teelt die alleen een deel van het jaar plaatsvindt.

Seizoenarbeiders en de personen die eerder bij bedrijfshoofd/bedrijfsleider en meewerkende familie zijn opgegeven geeft u hier niet op.

Gemiddelde arbeidstijd per week

Geef de tijd op die besteed wordt aan landbouwwerkzaamheden. Werkzaamheden voor verbrede landbouwactiviteiten telt u alleen mee als ze niet te scheiden zijn van de landbouwwerkzaamheden.

	Gemiddelde arbeidstijd per week				
	38 uur of meer	30 tot 38 uur	20 tot 30 uur	10 tot 20 uur	minder dan 10 uur
Aantal personen	10.1.c				

Niet-regelmatig meewerkende personen

Aantal werkdagen niet-regelmatig meewerkende personen

Vul het aantal volledige werkdagen in van personen die niet-regelmatig op dit bedrijf werkten van april 2018 tot en met maart 2019. Het gaat om personen van 16 jaar of ouder.

Rechtstreeks door het bedrijf tewerkgesteld (bijvoorbeeld arbeidskrachten voor bepaald werk of gelegenheidswerk)

10.1.c volledige werkdagen

Niet rechtstreeks door het bedrijf tewerkgesteld (bijvoorbeeld loonwerkers of arbeidskrachten van werktuigencoöperaties)

volledige werkdagen

Dieren

Welke dieren houdt u op 1 april 2019?

- ☒ Rundvee (exclusief waterbuffels)
- ☐ Waterbuffels
- ☒ Varkens
- ☐ Schapen
- ☐ Geiten
- ☐ Kippen
- ☐ Eenden voor vleesproductie (inclusief ouderdieren), kalkoenen
- ☐ Ganzen, emoes, fazanten, helmpareelhoenders, nandoes, patrijzen, struisvogels, vleesduiven
- ☒ Paarden, pony's, ezels
- ☐ Konijnen
- ☐ Nertsen
- ☐ Damherten, Midden-Europese edelherten, knaagdieren
- ☐ Geen van bovenstaande

Voor welke dieren heeft u huisvesting in Nederland op 1 april 2019? Geef gehuurde stallen en stallen waar op 1 april geen dieren worden gehouden ook op.

- ☒ Rundvee (exclusief waterbuffels) (alleen opgeven als u hiervoor op 1 april 2019 een UBN heeft)
- ☐ Waterbuffels (alleen opgeven als u hiervoor op 1 april 2019 een UBN heeft)
- ☒ Varkens (alleen opgeven als u hiervoor op 1 april 2019 een UBN heeft)
- ☐ Kippen (alleen opgeven als u hiervoor op 1 april 2019 een UBN heeft)
- ☐ Eenden (alleen opgeven als u hiervoor op 1 april 2019 een UBN heeft)
- ☐ Kalkoenen (alleen opgeven als u hiervoor op 1 april 2019 een UBN heeft)
- ☐ Konijnen
- ☐ Nertsen
- ☐ Geen van bovenstaande

Rundvee: UBN en productiedoel

U ziet hier welke UBN's voor rundvee bij uw relatienummer geregistreerd staan. Controleer de gegevens en wijzig ze als dit nodig is.

Productiedoelen

- Onbekend > Kies het juiste productiedoel.
- Gemengd/overig > Heeft u alleen mannelijke runderen ouder dan 2 jaar? Dan worden de aantallen uit I&R gebruikt. Heeft u (ook) ander rundvee? Dan verdeelt u in het volgende scherm de runderen over de diercategorieën.
 - Andere productiedoelen > De aantallen uit I&R worden gebruikt. U hoeft de runderen niet zelf te verdelen over de diercategorieën.

UBN	Productiedoel	Hoort dit UBN bij uw relatienummer?
1319666	10.1.c	<input checked="" type="checkbox"/> Ja
		<input type="checkbox"/> Nee

UBN's die u na 1 april registreert of overneemt, hoeft u hier niet toe te voegen.

Rundvee: aantallen UBN 1319666

U heeft aangegeven dat de runderen op UBN 1319666 gehouden worden met het productiedoel gemengd/overig. Dieren met het productiedoel gemengd/overig moet u nog verdelen over de juiste categorieën. Er is al een onderverdeling gemaakt naar geslacht en leeftijd op basis van de I&R-gegevens. Het is niet mogelijk om runderen toe te voegen of te verwijderen.

Totaal aantal runderen op 01 april 2019 op UBN 1319666	8
--	---

Aantal vrouwelijke runderen jonger dan 1 jaar	3
---	---

Jongvee voor de melkveehouderij	
---------------------------------	--

Vleeskalveren voor de witvleesproductie	
---	--

Vleeskalveren voor de rosévleesproductie	
--	--

Ander jongvee voor de vleesproductie	3
--------------------------------------	---

Totaal aantal vrouwelijke runderen jonger dan 1 jaar	3
--	---

Aantal vrouwelijke runderen van 1 tot 2 jaar	1
--	---

Jongvee voor de melkveehouderij (nog nooit gekalfd)	
---	--

Melk- en kalfkoeien	
---------------------	--

Jongvee voor de vleesproductie (nog nooit gekalfd)	1
--	---

Overige koeien	
----------------	--

Totaal aantal vrouwelijke runderen van 1 tot 2 jaar	1
---	---

Aantal vrouwelijke runderen van 2 jaar of ouder	4
---	---

Jongvee voor de melkveehouderij (nog nooit gekalfd)	
---	--

Melk- en kalfkoeien	
---------------------	--

Jongvee voor de vleesproductie (nog nooit gekalfd)	
--	--

Overige koeien	4
----------------	---

Totaal aantal vrouwelijke runderen van 2 jaar of ouder	4
--	---

Rundvee: huisvesting UBN 1319666

op 1 april 2019

Geef hier de huisvesting op van het rundvee dat u houdt op UBN 1319666. Per diercategorie geeft u het soort huisvesting op waarin u de dieren houdt. Gebruik de knop Staltype toevoegen om een extra diercategorie op te geven. Heeft u één diercategorie in verschillende staltypes? Dan geeft u de staltypes apart op. Gebruik hiervoor ook de knop Staltype toevoegen. Houdt u een diercategorie meer dan één keer in hetzelfde staltype? Bijvoorbeeld in verschillende stallen? Geef dan daarvoor alle gegevens voor dit UBN in één keer op en dus niet per stal.

Gemiddeld aantal runderen in 2018 op UBN 1319666	8
--	---

Gegevens huisvesting

Gegevens huisvesting

Naam stal(len) (niet verplicht)

10.1.c

Kies de diercategorie waarvoor u de huisvesting opgeeft

Zoogkoeien ouder dan 2 jaar 10.1.c

Jaar ingebruikname

10.1.c

Gemiddeld aantal dieren 2018

8

Rundvee: aantal biologisch gehouden

Totaal aantal runderen op al uw UBN's op 01 april 2019	8
Biologisch gehouden	8
In omschakeling naar biologisch	

Varkens: UBN en brijvoer

U ziet hier welke UBN's voor varkens bij uw relatienummer geregistreerd staan. Controleer de UBN's en wijzig ze als dit nodig is.

UBN Hoort dit UBN bij uw relatienummer?

1804779	<input checked="" type="checkbox"/> Ja
	<input type="checkbox"/> Nee
2695365	<input checked="" type="checkbox"/> Ja
	<input type="checkbox"/> Nee

UBN's die u na 1 april registreert of overneemt, hoeft u hier niet toe te voegen.

Brijvoer

Voert u uw varkens brijvoer?

☐ Ja
☒ Nee

Varkens: aantallen UBN 1804779

op 1 april 2019

Geef voor UBN 1804779 het aantal varkens op waarvan u op 1 april de houder bent. Hieronder vallen ook dieren die u op contract houdt of voor verzorgingsloon voor derden. Het maakt niet uit of u de dieren hobby- of bedrijfsmatig houdt.

Biggen	nog bij de zeug		
	overige (gespeend)		
Vleesvarkens	tot 50 kg		100
	50 - 80 kg		300
	80 - 110 kg		140
	110 kg en zwaarder		
Fokvarkens	tot 50 kg	opfokzeugen en opfokberen	
	50 kg of meer	gedekte zeugen	nog niet eerder gebigd
			overige
	niet gedekte zeugen		nog nooit gedekt
			bij de biggen
			overige (gust)
	dekberen		nog niet dekrijp
			dekrijp
Totaal aantal varkens			540

Varkens: huisvesting UBN 1804779

op 1 april 2019

Geef hier de huisvesting op van de varkens dat u houdt op UBN 1804779. Per diercategorie geeft u het soort huisvesting op waarin u de dieren houdt. Gebruik de knop Staltype toevoegen om een extra diercategorie op te geven. Heeft u één diercategorie in verschillende staltypes? Dan geeft u de staltypes apart op. Gebruik hiervoor ook de knop Staltype toevoegen. Houdt u een diercategorie meer dan één keer in hetzelfde staltype? Bijvoorbeeld in verschillende stallen? Geef dan daarvoor alle gegevens voor dit UBN in één keer op en dus niet per stal.

Gegevens huisvesting

Naam stal(len) (niet verplicht)

vlv stal

Kies de diercategorie waarvoor u de huisvesting opgeeft

Vleesvarkens, opfokberen van circa 25 kg tot 7 maanden, opfokzeugen van circa 25 kg tot eerste dekking (D3)

Kies het soort huisvesting waarin u de dieren houdt

10.1.c

Kies het staltype waarin u de dieren houdt

10.1.c

Welke additionele (nageschakelde) techniek gebruikt u?

10.1.c

Jaar ingebruikname

10.1.c

Gemiddeld aantal dieren 2018

540

Varkens: aantallen UBN 2695365

op 1 april 2019

Geef voor UBN 2695365 het aantal varkens op waarvan u op 1 april de houder bent. Hieronder vallen ook dieren die u op contract houdt of voor verzorgingsloon voor derden. Het maakt niet uit of u de dieren hobby- of bedrijfsmatig houdt.

Biggen	nog bij de zeug		361	
	overige (gespeend)		150	
Vleesvarkens	tot 50 kg			
	50 - 80 kg			
	80 - 110 kg			
	110 kg en zwaarder			
Fokvarkens	tot 50 kg	opfokzeugen en opfokberen	7	
	50 kg of meer	gedekte zeugen	nog niet eerder gebigd	
			overige	69
		niet gedekte zeugen	nog nooit gedekt	
			bij de biggen	36
			overige (gust)	5
		dekberen	nog niet dekrijp	
			dekrijp	1
	Totaal aantal varkens			629

Varkens: huisvesting UBN 2695365

op 1 april 2019

Geef hier de huisvesting op van de varkens dat u houdt op UBN 2695365. Per diercategorie geeft u het soort huisvesting op waarin u de dieren houdt. Gebruik de knop Staltype toevoegen om een extra diercategorie op te geven. Heeft u één diercategorie in verschillende staltypes? Dan geeft u de staltypes apart op. Gebruik hiervoor ook de knop Staltype toevoegen. Houdt u een diercategorie meer dan één keer in hetzelfde staltype? Bijvoorbeeld in verschillende stallen? Geef dan daarvoor alle gegevens voor dit UBN in één keer op en dus niet per stal.

Gegevens huisvesting

Naam stal(len) (niet verplicht)

Biggen

Kies de diercategorie waarvoor u de huisvesting opgeeft

Biggenopfok (gespeende biggen) (D1.1)

Kies het soort huisvesting waarin u de dieren houdt

10.1.c

Welke additionele (nageschakelde) techniek gebruikt u?

10.1.c

Jaar ingebruikname

10.1.c

Gemiddeld aantal dieren 2018

150

Naam stal(len) (niet verplicht)

kraamzeugen

Kies de diercategorie waarvoor u de huisvesting opgeeft

Kraamzeugen (inclusief biggen tot spenen) (D1.2)

Kies het soort huisvesting waarin u de dieren houdt

10.1.c

Welke additionele (nageschakelde) techniek gebruikt u?

10.1.c

Jaar ingebruikname

Gemiddeld aantal dieren 2018

10.1.c

36

Naam stal(len) (niet verplicht)

Dragende zeugen

Kies de diercategorie waarvoor u de huisvesting opgeeft

Guste en dragende zeugen (D1.3)

Kies het soort huisvesting waarin u de dieren houdt

10.1.c

Kies het staltype waarin u de dieren houdt

10.1.c

Welke additionele (nageschakelde) techniek gebruikt u?

10.1.c

Jaar ingebruikname

Gemiddeld aantal dieren 2018

10.1.c

74

Naam stal(len) (niet verplicht)

opfokzeugen

Kies de diercategorie waarvoor u de huisvesting opgeeft

Vleesvarkens, opfokberen van circa 25 kg tot 7 maanden, opfokzeugen van circa 25 kg tot eerste dekking (D3)

Kies het soort huisvesting waarin u de dieren houdt

10.1.c

Kies het staltype waarin u de dieren houdt

10.1.c

Welke additionele (nageschakelde) techniek gebruikt u?

10.1.c

Jaar ingebruikname

Gemiddeld aantal dieren 2018

10.1.c

7

Naam stal(len) (niet verplicht)

Dekbeer

Kies de diercategorie waarvoor u de huisvesting opgeeft

Dekberen, 7 maanden en ouder (D2)

Kies het soort huisvesting waarin u de dieren houdt

10.1.c

Welke additionele (nageschakelde) techniek gebruikt u?

10.1.c

Jaar ingebruikname

Gemiddeld aantal dieren 2018

10.1.c

1

Varkens: aantal biologisch gehouden

op 1 april 2019

Vul in hoeveel varkens op 1 april biologisch worden gehouden en hoeveel in omschakeling naar biologisch zijn. Geef de varkens op waarvan u de houder bent. Hieronder vallen ook dieren die u op contract houdt of voor verzorgingsloon voor derden.

Biologisch gehouden

657

In omschakeling naar biologisch

Paarden, pony's en ezels

op 1 april 2019

Geef het aantal paarden, pony's en ezels op waarvan u op 1 april de houder bent. Ook dieren waarvan u geen eigenaar bent geeft u op, bijvoorbeeld pensionpaarden die op uw bedrijf aanwezig zijn. Het maakt niet uit of u de dieren hobby- of bedrijfsmatig houdt.

Paarden (groter of gelijk aan 157 cm)

Fokpaarden	jonger dan 3 jaar	
	3 jaar of ouder	
Overige paarden	jonger dan 3 jaar	
	3 jaar of ouder	2

Pony's (kleiner dan 157 cm)

jonger dan 3 jaar	
3 jaar of ouder	

Ezels

6 maanden of ouder	
--------------------	--

Totaal aantal paarden, pony's en ezels	2
--	---

Regelingen

Geef aan voor welke regelingen u in 2019 in aanmerking wilt komen, of waarvoor u uitbetaling wilt aanvragen. Informatie over de voorwaarden van de regelingen kunt u vinden op mijn.rvo.nl/gecombineerde-opgave

Betalingsrechten

10.1.c

Uitbetaling Betalingsrechten en Vergroeningsbetaling

10.1.c

Ja

Nee

Extra betaling jonge landbouwers

Ja

Nee

Toekenning uit Nationale reserve

Wilt u betalingsrechten uit de Nationale reserve aanvragen?

Ja

Nee

10.1

.c

Nationale reserve voor starters

Nationale reserve voor jonge landbouwers

Nationale reserve voor percelen waarop openbare werken of nutsvoorzieningen zijn aangelegd of set-aside percelen. U heeft deze percelen nu weer in gebruik als landbouwgrond.

Overige regelingen

Diergezondheidsfonds

Wilt u in aanmerking komen voor maatregelen om dierziekten te voorkomen? Dit kan alleen als u tussen 15 mei 2019 en 15 mei 2020 runderen, varkens, kippen, kalkoenen, eenden, schapen en/of geiten gaat houden.

10.1.c

Ja

Nee

Graasdierpremie

U kunt graasdierpremie aanvragen als u schapen of runderen (vrouwelijk vleesvee) laat grazen op gronden die niet meetellen als subsidiabele grond. Bijvoorbeeld heide, duinen en kwelders.

Ja

Nee

Tegemoetkoming premie brede weersverzekering

U kunt deze tegemoetkoming aanvragen als u een brede weersverzekering heeft voor gewassen die u op de open grond teelt.

Ja

Nee

Uitbetaling Subsidie natuur- en landschapsbeheer, onderdeel agrarisch natuur- en landschapsbeheer (SNL-a)

Ja

Nee

Het is mij bekend dat ik met relevante bewijsstukken (statuten, fiscale documenten) moet kunnen aantonen dat ik actief landbouwer ben en dat deze bewijsstukken beschikbaar moeten zijn bij een controle ter plaatse.

Diergezondheidsfonds

Aantal werknemers op uw bedrijf in de periode van april 2018 tot en met maart 2019

10.1.c

Is de jaaromzet van uw bedrijf meer dan € 50 miljoen?

10.1.c

Ja

Nee

Is het jaarlijkse balanstotaal van uw bedrijf meer dan € 43 miljoen?

Ja

Nee

Ecologisch aandachtsgebied

Op welke manier vult u het ecologisch aandachtsgebied in?

- ☐ Algemene lijst
- ☐ Duurzaamheidscertificaat
- ☒ Ik ben niet verplicht om 5% ecologisch aandachtsgebied te hebben.

Grond

Grond in gebruik

Het gaat hier om grasland, bouwland, tuinbouw open grond, natuurterrein, braakland en bos.

Heeft u op 15 mei 2019 grond in Nederland in gebruik of beheer?

☒ Ja
☐ Nee

Gebruikt u op 15 mei 2019 grond in België (maximaal 25 km van de Nederlandse grens) en/of Duitsland (maximaal 20 km van de Nederlandse grens)?

☐ Ja
☒ Nee

Natuur en primaire waterkeringen

Heeft u op 15 mei 2019 grond in gebruik die in eigendom is van een natuurbeherende organisatie? Of grond die ligt binnen een provinciaal natuurbeheerplan met een natuurbeheertype? Het gaat om alle beheertypes behalve N00.01.

☐ Ja
☒ Nee

Heeft u op 15 mei 2019 een primaire waterkering in gebruik waar u niet de feitelijke beschikkingsmacht over heeft?

☐ Ja
☒ Nee

Fosfaat

Wilt u in 2019 gebruik maken van een hogere fosfaatgebruiksnorm?

- ☒ Nee
- ☐ Ja, ik maak gebruik van reparatiebemesting voor fosfaatarme en -fixerende gronden (PAL lager dan 16, Pw lager dan 25)
- ☐ Ja, ik maak gebruik van fosfaatdifferentiatie voor percelen met een neutrale of lage fosfaattoestand

Samenvatting GLB - Betalingsrechten

In deze samenvatting ziet u de gegevens zoals u ze zelf heeft opgegeven. Wij gaan nog controleren of de opgegeven percelen voldoen aan de voorwaarden. De uitkomst daarvan kan gevolgen hebben voor de gegevens die u ziet in deze samenvatting.

Betalingsrechten op 15 mei 2019

Betalingsrechten in gebruik op 15 mei 2019

Het aantal kan nog wijzigen door het verwerken van een overdracht, het vervallen van rechten of de toewijzing van rechten uit de Nationale reserve.

Totale waarde van deze betalingsrechten

10.1.c

Opgegeven percelen

Subsidiabele landbouwgrond

Uitbetaling betalingsrechten en vergroeningsbetaling

Opgegeven
oppervlakte

10.1.c

ha

Aantal
percelen

10.1.c

ha

10.1.c

In deze samenvatting ziet u de gegevens zoals u ze zelf heeft opgegeven. Wij gaan nog controleren of de opgegeven percelen voldoen aan de voorwaarden. De uitkomst daarvan kan gevolgen hebben voor de gegevens die u ziet in deze samenvatting.

	Totaal		Totaal exclusief biologische percelen	
	Opgegeven oppervlakte	Aantal percelen	Opgegeven oppervlakte	Aantal percelen
Verdeling voor vergroeningseisen	10.1.c			
Subsidiabele landbouwgrond			0,00 ha	0
Blijvend grasland			0,00 ha	0
Bouwland			0,00 ha	0
Braak			0,00 ha	0
Tijdelijk grasland			0,00 ha	0
Vlinderbloemigen			0,00 ha	0
Ecologisch aandachtsgebied (EA)				
Grondslag 5% EA-verplichting			0,00 ha	0
Opgegeven voor EA			0,00 ha	0
Gewogen oppervlakte voor EA (opgegeven oppervlakte x weegfactor)			0,00 ha	0
EA: volgteelten			0,00 ha	0
EA: bouwland (exclusief beheerde randen)			0,00 ha	0
EA: bouwland, beheerde randen			0,00 ha	0
EA: anders dan bouwland			0,00 ha	0
Percentage EA			0 %	

 5% EA
Op basis van de door u opgegeven percelen bent u vrijgesteld van het hebben van 5% EA.

Gewasdiversificatie

Grootste gewas	14,85 ha	0,00 ha
Percentage van totale oppervlakte bouwland	96,30 %	0 %
Twee grootste gewassen	15,42 ha	0,00 ha
Percentage van totale oppervlakte bouwland	100,00 %	0 %

 Gewasdiversificatie
Op basis van de door u opgegeven percelen bent u vrijgesteld van gewasdiversificatie.

Biologisch

Volledig biologisch	18,12 ha	17
In omschakeling naar biologisch, op certificaat	0,00 ha	0
In omschakeling naar biologisch, niet op certificaat	0,00 ha	0

Biologische percelen tellen niet mee voor de berekening of u voldoet aan de normen voor EA en gewasdiversificatie. U kunt ervoor kiezen om geen gebruik te maken van deze vrijstelling voor biologische bedrijven. Dat geeft u hieronder aan. Dan wordt de berekening opnieuw uitgevoerd, inclusief de biologische percelen.

☒ Ik maak geen gebruik van de vrijstelling vergroening voor het deel van mijn bedrijf waarop een biologische productiewijze wordt toegepast.

 valt buiten het verzoek

Samenvatting Mest en grond

Gebruiksnormen, Mestverwerkingsplicht en Wet grondgebonden groei melkveehouderij

U ziet hier het aantal hectares waarmee u rekt voor de Gebruiksnormen, de Mestverwerkingsplicht en de Wet grondgebonden groei melkveehouderij. Informatie over het mestbeleid vindt u op www.rvo.nl.

Doc. 7

	Opgegeven oppervlakte	Aantal percelen
Oppervlakte per gewas		
Aardappelen, consumptie (2014)	0,57 ha	1
Grasland, blijvend (265)	2,70 ha	2
Grasland, tijdelijk (266)	14,85 ha	14
Totaal	18,12 ha	17
Oppervlakte per gebruikstitel		
Eigendom	8,23 ha	10
Reguliere pacht	4,35 ha	2
Overige exploitatievormen	5,54 ha	5
Totaal	18,12 ha	17
Volgteelten	0,00 ha	0
Hogere fosfaatgebruiksnorm		
Grasland PAL-waarde	Laag: minder dan 27	0,00 ha
	Neutraal: 27-50	0,00 ha
	Hoog: meer dan 50	0,00 ha
Bouwland Pw-waarde	Laag: minder dan 36	0,00 ha
	Neutraal: 36-55	0,00 ha
	Hoog: meer dan 55	0,00 ha
Derogatie		
Percentage grasland	96,85 %	
<input type="checkbox"/> Derogatie Op basis van de door u opgegeven percelen voldoet u wel aan de norm voor derogatie.		
Totale oppervlakte grasland	17,55 ha	16
Blijvend grasland	2,70 ha	2
Tijdelijk grasland	14,85 ha	14
Totale oppervlakte landbouwgrond	18,12 ha	17

Tuinbouw

Tuinbouw in 2019

Heeft u op 15 mei 2019 tuinbouw onder glas?

☐ Ja
☐ Nee

Heeft u op 15 mei 2019 overige tuinbouw? Hieronder vallen: bollenbroei, paddenstoelenteelt, witloftrek, overige teelten in containers en gebouwen.

☐ Ja
☐ Nee

Tuinbouw in 2018

Had u in (een deel van) 2018 verwarmde glasopstanden in gebruik?

☐ valt buiten
het
verzoek

Exploiteerde u op 31 december 2018 één of meer warmtekrachtinstallaties?

☐ Ja
☐ Nee

Beweiding en excretie 2019

Heeft u in 2019 grasland dat u gebruikt voor beweiding van graasdieren? Het gaat om grasland dat is opgegeven als blijvend grasland (265), tijdelijk grasland (266) of natuurlijk grasland met hoofdfunctie landbouw (331).

☒ Ja
☐ Nee

Weidt u uitsluitend jongvee van runderen (niet ouder dan twee jaar)?

☐ Ja
☒ Nee

Bedrijfsspecifieke excretie

U kunt als melkveehouder gebruik maken van bedrijfsspecifieke excretie (BEX). Hiermee toont u aan dat uw melkvee minder stikstof en fosfaat produceert dan de wettelijke forfaitaire norm. Geef hieronder aan of u hier gebruik van maakt. Het gaat dus niet om deelname aan de KringloopWijzer.

Maakt u gebruik van de bedrijfsspecifieke excretie?

☐ Ja
☒ Nee

Beweiding in 2018

Had u in het weideseizoen 2018 melkgevende melkkoeien op uw bedrijf?

☐ Ja
☒ Nee

Beweiding vrouwelijk jongvee

Had u in het weideseizoen 2018 vrouwelijk jongvee voor de melkveehouderij op uw bedrijf?

☐ Ja
☒ Nee

Mestbehandeling en -verwerking in 2018

Hoe is in 2018 de dierlijke mest op uw bedrijf behandeld?

valt
buiten
het
verzoek

- ☐ Composteren
- ☐ Hygiëniseren
- ☐ Scheiden
- ☐ Vergisten
- ☐ Andere manier
- ☐ Op mijn bedrijf is geen mest behandeld in 2018.

Hoe is in 2018 de dierlijke mest verwerkt die op uw bedrijf is geproduceerd?

valt
buiten
het
verzoek

- ☐ Bewerken tot een mengsel van gedroogd digestaat en verwerkt categorie 1-materiaal zoals staat in artikel 8 van verordening (EG) nr. 1069/2009.
- ☐ Bewerken tot mestkorrels in een installatie die door de NVWA erkend is. Het drogestofgehalte van de mestkorrels is ten minste 90%.
- ☐ Export
- ☐ Verbranden of vergassen tot as waarin maximaal 10% organische stof aanwezig is.
- ☐ Andere manier
- ☐ Er is geen dierlijke mest van mijn bedrijf verwerkt in 2018.

Over deze opgave

De overheid weet dat de administratieve lasten die deze opgave met zich meebrengt hoog zijn. Door het beantwoorden van deze vragen geeft u ons een indicatie van de tijd die u nodig had om de opgave in te vullen.

Is deze opgave door uzelf of door uw adviseur ingevuld?

☒ Zelf

☐ Adviseur

Tijd nodig voor bijwerken perceelsregistratie voor de Gecombineerde opgave

Hoeveel tijd heeft u besteed aan het inlezen/verzamelen van informatie voor het bijwerken van de perceelsregistratie?

03 uur 00 min

Hoeveel tijd heeft u besteed aan het bijwerken van de perceelsregistratie?

03 uur 00 min

Tijd nodig voor invullen Gecombineerde opgave

Hoeveel tijd heeft u besteed aan het inlezen/verzamelen van informatie voor het invullen van de Gecombineerde opgave?

04 uur 00 min

Hoeveel tijd heeft u besteed aan het invullen van de Gecombineerde opgave?

04 uur 00 min

Ondertekening

☒ Ik verklaar dat ik:

- de opgave volledig en naar waarheid heb ingevuld
- bekend ben met de regels en verplichtingen van de Landbouwwet, het mestbeleid en het Gemeenschappelijk landbouwbeleid
- landbouwer ben (van toepassing als u subsidies aanvraagt met deze opgave)

Ontvangstbevestiging per e-mail

Na het versturen van deze digitale Gecombineerde opgave ontvangt u van ons geen papieren ontvangstbevestiging. Wij sturen u alleen een bevestiging per e-mail.

E-mailadres 10.2.e @hetnet.nl

Elektronisch ondertekend op 06-05-2019 16:32:20

door Maatschap 10.2.e



Ingevulde gegevens

Gecombineerde opgave 2020

Naam	Maatschap 10.2.e
KVK-nummer	17276465
Relatienummer	10.2.g
Datum ingediend	08-05-2020 om 13:09 uur
Aanvraagnummer	8920291

i Nog door u te doen

Wijziging direct doorgeven

Als er iets wijzigt in uw opgave moet u dit direct doorgeven. Dit doet u door de opgave opnieuw te openen, de gegevens te wijzigen en de opgave nog een keer te versturen. Geeft u een wijziging door na 15 mei? Dit kan gevolgen hebben voor het subsidiebedrag dat u krijgt.

Relatiegegevens

Naam	Maatschap 10.2.e
Adres	10.2.e
Woonplaats	
Aanvraagnummer	8920291
KVK-nummer	17276465
Hoofdvestiging: SBI-code hoofdactiviteit	01463
Hoofdvestiging: SBI-code nevenactiviteit(en)	47221, 8219
Nevenvestiging(en): SBI-codes hoofd- en nevenactiviteiten	
IBAN	NL 10.2.e
Rechtsvorm	MAATSCHAP
Telefoonnummer	010.2.e
Mobiel telefoonnummer	
E-mailadres	10.2.e@hetnet.nl

Zijn bovenstaande gegevens correct en volledig?

☒ Ja
☐ Nee

Geef aan welke situatie op u van toepassing is.

- ☐ Ik ben helemaal gestopt. Ik houd op 1 april 2020 bedrijfs- en hobbymatig geen dieren. En ik heb op of na 15 mei 2020 geen landbouwgrond in gebruik. Ook is er geen tuinbouw onder glas, bollenbroei, paddenstoelenteelt, witloftrek of een andere teelt in containers of gebouwen.
- ☐ Ik ben tijdelijk niet actief. Ik houd op 1 april 2020 bedrijfs- en hobbymatig geen dieren. En ik heb op 15 mei 2020 geen landbouwgrond in gebruik. Ook is er geen tuinbouw onder glas, bollenbroei, paddenstoelenteelt, witloftrek of een andere teelt in containers of gebouwen.
- ☒ Geen van bovenstaande.

E-mailadres

Het e-mailadres dat u invult gebruiken wij voor het versturen van de ontvangstbevestiging en de nieuwsbrief Gecombineerde opgave. Ook gebruiken wij dit e-mailadres voor het versturen van een herinnering of een melding over de verstuurd opgave. Vult u de opgave in als gemachtigde en vraagt u in de opgave uitbetaling Betalingsrechten, aanvraag rechten uit Nationale reserve en/of uitbetaling graasdierpremie aan? Dan gebruiken we het e-mailadres ook om een bericht te sturen als er een beslissing is genomen.

E-mailadres	10.2.e@hetnet.nl
Om te bevestigen nogmaals uw e-mailadres	10.2.e@hetnet.nl
E-mailadres adviseur en/of gemachtigde	
Om te bevestigen nogmaals het e-mailadres van de adviseur en/of gemachtigde	

Biologische landbouw

op 15 mei 2020

Past u op het bedrijf een door SKAL gecontroleerde biologische productiewijze toe? Is uw bedrijf (deels) in omschakeling? Vul dan ook Ja in.

☒ Ja☐ Nee

Staan al uw percelen, die u op 15 mei 2020 in gebruik heeft, volledig als biologisch op het SKAL-certificaat vermeld?

☐ Ja☒ Nee

Wat is het SKAL-nummer van uw bedrijf?

021718

Bedrijfsvorm, bedrijfsleiding en veiligheidsplan

Is uw bedrijf een rechtspersoon?

☐ Ja, bijvoorbeeld een BV, NV, stichting, vereniging, coöperatie, gemeente, provincie of kerkgenootschap

☒ Nee, het is een natuurlijk persoon, eenmanszaak, maatschap, VOF of CV

Bedrijfshoofd/bedrijfsleider

Geboortejaar

Geslacht

10.2.e

10.2.e Man

Vrouw

Gemiddelde arbeidstijd per week van april 2019 tot en met maart 2020 op dit bedrijf

10.1.c uur

Veiligheidsplan

Heeft uw bedrijf een veiligheidsplan?

In een veiligheidsplan staat welke gezondheids- en veiligheidsrisico's u, uw werknemers en uw gezinsleden lopen bij het werken op uw bedrijf. In dit plan staat ook hoe deze risico's zijn verlaagd.

valt buiten het verzoek

Ja

Nee

Dagelijkse leiding

Wie is voor het grootste deel verantwoordelijk voor de dagelijkse leiding op uw bedrijf?

10.1.c Bedrijfshoofd

Iemand anders

Heeft het bedrijfshoofd ander betaald werk? Het is betaald werk als het bedrijfshoofd hiervoor een vergoeding krijgt. Dit kan ook een betaling zijn met producten of diensten.

Nee

Ja, als hoofdactiviteit

Ja, als nevenactiviteit

In welk jaar is de persoon met de dagelijkse leiding begonnen met leiding geven?

10.1.c

Opleiding

Wat is de hoogste opleiding van de persoon met de dagelijkse leiding?

valt buiten het verzoek

en basis landbouwopleiding. Dit is een voltooide opleiding aan een lagere landbouwschool, een voltooide opleiding op het gebied van landbouw bij een opleidingscentrum of een afgesloten stageperiode op landbouwgebied.

en volledige landbouwopleiding. Er is minimaal 2 jaar landbouwonderwijs gevolgd aan een MBO, hogeschool of universiteit.

Ileen praktijkervaring in de landbouw.

Heeft de persoon met de dagelijkse leiding het afgelopen jaar een agrarische cursus of opleiding gevolgd of afgerond? Het gaat om de periode van april 2019 tot en met maart 2020.

valt buiten het verzoek

Ja

Nee

Meewerkende familie

Aantal meewerkende familieleden

Vul het aantal familieleden in dat op dit bedrijf werkte van april 2019 tot en met maart 2020. Het gaat om:

- 1e graads familie van 16 jaar of ouder. Dit zijn ouders en kinderen.
- 2e graads familie van 16 jaar of ouder. Dit zijn broers, zussen, grootouders en kleinkinderen.
- uw levenspartner, als u getrouwd bent of een samenlevingscontract of geregistreerd partnerschap heeft.

De persoon die eerder bij bedrijfshoofd/bedrijfsleider is opgegeven, geeft u hier niet op.

Gemiddelde arbeidstijd per week

Geef de tijd op die besteed wordt aan landbouwwerkzaamheden. Werkzaamheden voor verbrede landbouwactiviteiten telt u alleen mee als ze niet te scheiden zijn van de landbouwwerkzaamheden.

	Gemiddelde arbeidstijd per week				
	38 uur of meer	30 tot 38 uur	20 tot 30 uur	10 tot 20 uur	minder dan 10 uur
Aantal mannen	10.1.c				
Aantal vrouwen					

Regelmatig meewerkende personen

Aantal regelmatig meewerkende personen

Vul het aantal personen in dat regelmatig op dit bedrijf werkte van april 2019 tot en met maart 2020. Het gaat om personen van 16 jaar of ouder, met een contract voor onbepaalde tijd.

Iemand die maar een deel van deze periode regelmatig gewerkt heeft geeft u alleen op als dit kwam door:

- het in de loop van de periode beginnen of stoppen met werken voor het bedrijf.
- afwezigheid door vakantie, ziekte, ongeval of overlijden.
- het stil komen liggen van het werk door overmacht, bijvoorbeeld overstroming of brand.
- bijzondere omstandigheden, bijvoorbeeld een teelt die alleen een deel van het jaar plaatsvindt.

Seizoenarbeiders en de personen die eerder bij bedrijfshoofd/bedrijfsleider en meewerkende familie zijn opgegeven geeft u hier niet op.

Gemiddelde arbeidstijd per week

Geef de tijd op die besteed wordt aan landbouwwerkzaamheden. Werkzaamheden voor verbrede landbouwactiviteiten telt u alleen mee als ze niet te scheiden zijn van de landbouwwerkzaamheden.

	Gemiddelde arbeidstijd per week				
	38 uur of meer	30 tot 38 uur	20 tot 30 uur	10 tot 20 uur	minder dan 10 uur
Aantal mannen	10.1.c				
Aantal vrouwen					

Niet-regelmatig meewerkende personen

Aantal werkdagen niet-regelmatig meewerkende personen

Vul het aantal volledige werkdagen in van personen die niet-regelmatig op dit bedrijf werkten van april 2019 tot en met maart 2020. Het gaat om personen van 16 jaar of ouder.

Rechtstreeks door het bedrijf tewerkgesteld (bijvoorbeeld arbeidskrachten voor bepaald werk of gelegenheidswerk)

10.1.c	volledige werkdagen
	volledige werkdagen

Niet rechtstreeks door het bedrijf tewerkgesteld (bijvoorbeeld loonwerkers of arbeidskrachten van werktuigencoöperaties)

Welke verbrede landbouwactiviteiten voert u uit op uw bedrijf van april 2019 tot en met maart 2020?

- ☐ Agrarisch natuur- en landschapsbeheer op basis van een beheerovereenkomst
- ☐ Agrarisch loonwerk voor derden
- ☐ Niet-agrarisch loonwerk voor derden
- ☐ Stalling van goederen of dieren van anderen. Bijvoorbeeld caravans, boten of een dierenpension.
- ☐ Toerisme, accommodatie of vrijetijdsbesteding
- ☐ Energieproductie door opwekking van hernieuwbare energie voor levering aan derden
- ☐ Boerderij educatie
- ☐ Verwerken landbouwproducten
- ☐ Zorglandbouw
- ☐ Kinderopvang
- ☐ Aquacultuur
- ☒ Geen van bovenstaande

Verkoop aan consumenten

Verkoopt u rechtstreeks producten aan consumenten? Het gaat om producten die op uw bedrijf zijn geproduceerd of verwerkt.

- ☐ Ja
- ☒ Nee

Verkoopt u via één tussenschakel producten aan consumenten? Het gaat om producten die op uw bedrijf zijn geproduceerd of verwerkt.

- ☐ Ja
- ☒ Nee
- ☐ Niet bekend

Dieren

Welke dieren houdt u op 1 april 2020?

- ☒ Rundvee (exclusief waterbuffels)
- ☐ Waterbuffels
- ☒ Varkens
- ☐ Schapen
- ☐ Geiten
- ☐ Kippen (alleen opgeven als u meer dan 25 kippen biologisch en/of in omschakeling naar biologisch houdt)
- ☐ Eenden voor vleesproductie (inclusief ouderdieren), kalkoenen (alleen opgeven als u meer dan 25 eenden en/of kalkoenen biologisch en/of in omschakeling naar biologisch houdt)
- ☐ Ganzen, emoes, fazanten, helmpareelhoenders, nandoes, patrijzen, struisvogels, vleesduiven (alleen opgeven als u bedrijfsmatig in totaal meer dan 25 van deze dieren houdt)
- ☒ Paarden, pony's, ezels
- ☐ Konijnen (alleen opgeven als u bedrijfsmatig meer dan 25 gespeende vleeskonijnen en/of voedsters houdt)
- ☐ Nertsen (alleen opgeven als u bedrijfsmatig meer dan 25 moederdieren houdt)
- ☐ Damherten, Midden-Europese edelherten, knaagdieren (alleen opgeven als u bedrijfsmatig één of meer van deze dieren houdt)
- ☐ Geen van bovenstaande

Voor welke dieren heeft u huisvesting in Nederland op 1 april 2020? Geef gehuurde stallen ook op.

- ☒ Rundvee (exclusief waterbuffels) (alleen opgeven als u hiervoor op 1 april 2020 een UBN heeft)
- ☐ Waterbuffels (alleen opgeven als u hiervoor op 1 april 2020 een UBN heeft)
- ☒ Varkens (alleen opgeven als u hiervoor op 1 april 2020 een UBN heeft)
- ☐ Geiten (alleen opgeven als u hiervoor op 1 april 2020 een UBN heeft én u in 2019 gemiddeld meer dan 25 geiten heeft gehouden)
- ☐ Kippen (alleen opgeven als u hiervoor op 1 april 2020 een UBN heeft)
- ☐ Eenden (alleen opgeven als u hiervoor op 1 april 2020 een UBN heeft)
- ☐ Kalkoenen (alleen opgeven als u hiervoor op 1 april 2020 een UBN heeft)
- ☐ Konijnen
- ☐ Nertsen (alleen opgeven als u bedrijfsmatig meer dan 25 moederdieren houdt)
- ☐ Geen van bovenstaande

Rundvee: UBN en productiedoel

U ziet hier welke UBN's voor rundvee bij uw relatienummer geregistreerd staan. Controleer de gegevens en wijzig ze als dit nodig is.

Productiedoelen

- Onbekend > Kies het juiste productiedoel.
- Gemengd/overig > Heeft u alleen mannelijke runderen ouder dan 2 jaar? Dan worden de aantallen uit I&R gebruikt. Heeft u (ook) ander rundvee? Dan verdeelt u in het volgende scherm de runderen over de diercategorieën.
- Andere productiedoelen > De aantallen uit I&R worden gebruikt. U hoeft de runderen niet zelf te verdelen over de diercategorieën.

UBN	Productiedoel	Hoort dit UBN bij uw relatienummer?	Is er huisvesting bij dit UBN?
1319666	10.1.c	<input checked="" type="checkbox"/> Ja <input type="checkbox"/> Nee	<input checked="" type="checkbox"/> Ja <input type="checkbox"/> Nee

UBN's die u na 1 april registreert of overneemt, hoeft u hier niet toe te voegen.

Melkproductie

Wat was de totale melkproductie op uw bedrijf in 2019? Dit is inclusief de melk die u niet geleverd heeft aan de melkfabriek.

10.1.c kg

Rundvee: aantallen op 1 april 2020 UBN 1319666

U heeft aangegeven dat de runderen op UBN 1319666 gehouden worden met het productiedoel gemengd/overig. Dieren met het productiedoel gemengd/overig moet u nog verdelen over de juiste categorieën. Er is al een onderverdeling gemaakt naar geslacht en leeftijd op basis van de I&R-gegevens. Het is niet mogelijk om runderen toe te voegen of te verwijderen.

Totaal aantal runderen op 01 april 2020 op UBN 1319666	8
--	---

Aantal vrouwelijke runderen jonger dan 1 jaar	2
---	---

Jongvee voor de melkveehouderij	
---------------------------------	--

Vleeskalveren voor de witvleesproductie	
---	--

Vleeskalveren voor de rosévleesproductie	
--	--

Ander jongvee voor de vleesproductie	2
--------------------------------------	---

Totaal aantal vrouwelijke runderen jonger dan 1 jaar	2
--	---

Aantal vrouwelijke runderen van 1 tot 2 jaar	3
--	---

Jongvee voor de melkveehouderij (nog nooit gekalfd)	
---	--

Melk- en kalfkoeien	
---------------------	--

Jongvee voor de vleesproductie (nog nooit gekalfd)	
--	--

Koeien voor de vleesproductie (minimaal één keer gekalfd), zoogkoeien en weidekoeien	3
--	---

Totaal aantal vrouwelijke runderen van 1 tot 2 jaar	3
---	---

Aantal vrouwelijke runderen van 2 jaar of ouder	3
---	---

Koeien voor de melkveehouderij (nog nooit gekalfd)	
--	--

Melk- en kalfkoeien	
---------------------	--

Koeien voor de vleesproductie (nog nooit gekalfd)	
---	--

Koeien voor de vleesproductie (minimaal één keer gekalfd), zoogkoeien en weidekoeien	3
--	---

Totaal aantal vrouwelijke runderen van 2 jaar of ouder	3
--	---

Rundvee: aantallen in 2019 UBN 1319666

U ziet hier het gemiddelde aantal runderen jonger dan 1 jaar en/of vrouwelijke runderen van 1 jaar of ouder in 2019. Deze dieren stonden in 2019 op UBN 1319666 geregistreerd in de I&R centrale databank. Verdeel het gemiddelde aantal dieren nu over de juiste categorieën. Het is niet mogelijk om runderen toe te voegen of te verwijderen.

Gemiddeld aantal runderen jonger dan 1 jaar in 2019	2,4
Vrouwelijk jongvee voor de melkveehouderij	
Mannelijk jongvee voor de melkveehouderij	
Vrouwelijk jongvee dat bestemd is om zoogkoe te worden	2,4
Ander jongvee	
Gemiddeld aantal runderen jonger dan 1 jaar in 2019	2,4
Gemiddeld aantal vrouwelijke runderen van 1 jaar of ouder in 2019	5,5
Jongvee voor de melkveehouderij (nog nooit gekalfd)	
Jongvee dan bestemd is om zoogkoe te worden (nog nooit gekalfd)	5,5
Melk- en kalfkoeien	
Andere vrouwelijke runderen	
Gemiddeld aantal vrouwelijke runderen van 1 jaar of ouder in 2019	5,5

Rundvee: huisvesting UBN 1319666

op 1 april 2020

Gemiddeld aantal runderen in 2019 op UBN 1319666	8
--	---

Gegevens huisvesting

Naam stal(len) (niet verplicht)

Stal zoogkoe/jongvee

Kies de diercategorie waarvoor u de huisvesting opgeeft

Zoogkoeien ouder dan 2 jaar 10.1.c

Kies het staltype waarin u de dieren houdt

10.1.c

Mestsoort bij dit staltype?

valt buiten
het verzoek

Drijfmest

Vaste mest

Jaar ingebruikname

10.1.c

Gemiddeld aantal dieren 2019

8

Rundvee: aantal biologisch gehouden

Totaal aantal runderen op al uw UBN's op 01 april 2020	8
Biologisch gehouden	0
In omschakeling naar biologisch	0

Varkens: UBN

U ziet hier welke UBN's voor varkens bij uw relatienummer geregistreerd staan. Controleer de UBN's en wijzig ze als dit nodig is.

UBN	Hoort dit UBN bij uw relatienummer?	Is er huisvesting bij dit UBN?
1804779	<input checked="" type="checkbox"/> Ja <input type="checkbox"/> Nee	<input checked="" type="checkbox"/> Ja <input type="checkbox"/> Nee
2695365	<input checked="" type="checkbox"/> Ja <input type="checkbox"/> Nee	<input checked="" type="checkbox"/> Ja <input type="checkbox"/> Nee

UBN's die u na 1 april registreert of overneemt, hoeft u hier niet toe te voegen.

Varkens: aantallen UBN 1804779

op 1 april 2020

Geef voor UBN 1804779 het aantal varkens op waarvan u op 1 april de houder bent. Hieronder vallen ook dieren die u op contract houdt of voor verzorgingsloon voor derden. Het maakt niet uit of u de dieren hobby- of bedrijfsmatig houdt.

Biggen	nog bij de zeug		
	overige (gespeend)		
Vleesvarkens	tot 50 kg		200
	50 - 80 kg		200
	80 - 110 kg		100
	110 kg en zwaarder		50
Fokvarkens	tot 50 kg	opfokzeugen en opfokberen	
	50 kg of meer	gedekte zeugen	nog niet eerder gebigd
			overige
	niet gedekte zeugen		nog nooit gedekt
			bij de biggen
			overige (gust)
	dekberen		nog niet dekrijp
			dekrijp
Totaal aantal varkens			550

Varkens: huisvesting UBN 1804779

op 1 april 2020

Gegevens huisvesting

Naam stal(len) (niet verplicht)

vlv stal

Kies de diercategorie waarvoor u de huisvesting opgeeft

Vleesvarkens, opfokberen van circa 25 kg tot 7 maanden, opfokzeugen van circa 25 kg tot eerste dekking (D3)

Welke diercategorieën houdt u?

☒ Vleesvarkens☐ Opfokberen☐ Opfokzeugen

10.1.c

Kies het staltype waarin u de dieren houdt

10.1.c

Vloeruitvoering

Is er een uitloop naar buiten?

Is er weidegang?

Overig

valt buiten het verzoek

Welke additionele (nageschakeld)

10.1.c

Jaar ingebruikname

10.1.c

Gemiddeld aantal vleesvarkens 2019

550

Varkens: aantallen UBN 2695365

op 1 april 2020

Geef voor UBN 2695365 het aantal varkens op waarvan u op 1 april de houder bent. Hieronder vallen ook dieren die u op contract houdt of voor verzorgingsloon voor derden. Het maakt niet uit of u de dieren hobby- of bedrijfsmatig houdt.

Biggen	nog bij de zeug		219	
	overige (gespeend)		240	
Vleesvarkens	tot 50 kg			
	50 - 80 kg			
	80 - 110 kg			
	110 kg en zwaarder			
Fokvarkens	tot 50 kg	opfokzeugen en opfokberen		
	50 kg of meer	gedekte zeugen	nog niet eerder gebigd	
			overige	40
		niet gedekte zeugen	nog nooit gedekt	
			bij de biggen	25
			overige (gust)	4
		dekberen	nog niet dekrijp	
			dekrijp	1
Totaal aantal varkens			529	

Varkens: huisvesting UBN 2695365

op 1 april 2020

Gegevens huisvesting

Naam stal(len) (niet verplicht)

Biggen

Kies de diercategorie waarvoor u de huisvesting opgeeft

Biggenopfok (gespeende biggen) (D1.1)

Heeft u in 2019 biggen van ongeveer 6 weken aangevoerd?

☐ Ja☒ Nee

Kies het soort huisvesting waarin u de dieren houdt

10.1.c

Vloeruitvoering

Is er een uitloop naar buiten?

Overig

☒ Ja☐ Nee

Welke additionele (nageschakelde) techniek gebruikt u?

10.1.c

Jaar ingebruikname

10.1.c

Gemiddeld aantal dieren 2019

200

Naam stal(len) (niet verplicht)

kraamzeugen

Kies de diercategorie waarvoor u de huisvesting opgeeft

Kraamzeugen (inclusief biggen tot spenen) (D1.2)

Kies het soort huisvesting waarin u de dieren houdt

10.1.c

Vloeruitvoering

Is er weidegang?

valt buiten het verzoek

Welke additionele (nageschakelde) techniek gebruikt u?

10.1.c

Jaar ingebruikname

Gemiddeld aantal dieren 2019

10.1.c

34

Hoeveel van het gemiddelde aantal dieren in 2019 zijn:

Fokzeugen waarvan de biggen 6 weken na de geboorte worden afgeleverd

Fokzeugen waarvan de biggen gehouden worden tot een gewicht van ongeveer 25 kg

34

Naam stal(len) (niet verplicht)

Dragende zeugen

Kies de diercategorie waarvoor u de huisvesting opgeeft

Guste en dragende zeugen (D1.3)

Kies het soort huisvesting waarin u de dieren houdt

10.1.c

Kies het staltype waarin u de dieren houdt

10.1.c

Vloeruitvoering

Is er een uitloop naar buiten?

Is er weidegang?

Overig

valt buiten het verzoek

Welke additionele (nageschakelde) techniek gebruikt u?

10.1.c

Jaar ingebruikname

Gemiddeld aantal dieren 2019

10.1.c

58

Hoeveel van het gemiddelde aantal dieren in 2019 zijn:

Fokzeugen waarvan de biggen 6 weken na de geboorte worden afgeleverd

Fokzeugen waarvan de biggen gehouden worden tot een gewicht van ongeveer 25 kg

Slachtzeugen

58

Naam stal(len) (niet verplicht)

Dekbeer

Kies de diercategorie waarvoor u de huisvesting opgeeft

Dekberen, 7 maanden en ouder (D2)

Kies het soort huisvesting waarin u de dieren houdt

10.1.c

Vloeruitvoering Is er een uitloop naar buiten?
valt buiten het verzoek

Welke additionele (nageschakelde) techniek gebruikt u?

10.1.c

Jaar ingebruikname

10.1.c

Gemiddeld aantal dieren 2019

1

Varkens: aantal biologisch gehouden

op 1 april 2020

Vul in hoeveel varkens op 1 april biologisch worden gehouden en hoeveel in omschakeling naar biologisch zijn. Geef de varkens op waarvan u de houder bent. Hieronder vallen ook dieren die u op contract houdt of voor verzorgingsloon voor derden.

Biologisch gehouden	642
In omschakeling naar biologisch	

Paarden, pony's en ezels

op 1 april 2020

Geef het aantal paarden, pony's en ezels op waarvan u op 1 april de houder bent. Ook dieren waarvan u geen eigenaar bent geeft u op, bijvoorbeeld pensionpaarden die op uw bedrijf aanwezig zijn. Het maakt niet uit of u de dieren hobby- of bedrijfsmatig houdt.

Paarden (groter of gelijk aan 157 cm)

Fokpaarden	jonger dan 3 jaar	
	3 jaar of ouder	
Overige paarden	jonger dan 3 jaar	
	3 jaar of ouder	2

Pony's (kleiner dan 157 cm)

jonger dan 3 jaar	
3 jaar of ouder	

Ezels

6 maanden of ouder	
--------------------	--

Totaal aantal paarden, pony's en ezels	2
--	---

Diervoer

Mengvoer

Heeft u op uw bedrijf diervoer gemengd of er een middel aan toegevoegd?

☐ Ik meng voedermiddelen (eventueel ook met aanvullend diervoeder) en gebruik het mengsel als diervoer.

☐ Ik voeg een toevoegingsmiddel toe aan het diervoer dat ik gebruik.

☐ Ik voeg een voormengsel (premix) toe aan het diervoer dat ik gebruik.

☒ Op mijn bedrijf meng ik geen diervoer. Ik voeg er ook geen middelen aan toe. Voegt u alleen water toe aan uw diervoer? Kies dan ook voor dit antwoord.

Brijvoer

Voert u uw varkens brijvoer? Brijvoer is een mengsel van mengvoer, vaste en vloeibare bijproducten en water.

☐ Ja

☒ Nee

Regelingen

Geef aan voor welke regelingen u in 2020 in aanmerking wilt komen, of waarvoor u uitbetaling wilt aanvragen. Informatie over de voorwaarden van de regelingen kunt u vinden op mijn.rvo.nl/gecombineerde-opgave

Betalingsrechten

Uitbetaling Betalingsrechten en Vergroeningsbetaling

10.1.c

Ja

Nee

Extra betaling jonge landbouwers

Ja

Nee

Toekenning uit Nationale reserve

Wilt u betalingsrechten uit de Nationale reserve aanvragen?

10.1.c

Ja

Nee

10.1.c

Nationale reserve voor starters

Nationale reserve voor jonge landbouwers

Nationale reserve voor percelen waarop openbare werken of nutsvoorzieningen zijn aangelegd of set-aside percelen. U heeft deze percelen nu weer in gebruik als landbouwgrond.

Overige regelingen

Diergezondheidsfonds

U kunt een vergoeding krijgen uit het Diergezondheidsfonds als er een besmettelijke dierziekte uitbreekt of voor preventieve maatregelen. Wilt u hiervoor in aanmerking komen?

10.1.c

Ja ik wil in aanmerking kunnen komen voor een vergoeding uit het Diergezondheidsfonds.

Nee ik heb geen vergoeding uit het Diergezondheidsfonds. Ook niet als bijvoorbeeld mijn bedrijf wordt geruimd bij een besmettelijke dierziekte.

Nee, want ik heb geen dieren.

Graasdierpremie

U kunt graasdierpremie aanvragen voor schapen en/of vrouwelijk rundvee. Dit kan alleen voor dieren die van 15 mei tot en met 15 oktober 2020 grazen op niet-subsidiabele grond. Bijvoorbeeld heide, duinen, kwelders en stadsparken.

10.1.c

Ja

Nee

Brede weersverzekering

U kunt deze subsidie aanvragen als u een brede weersverzekering heeft voor gewassen die u in de op grond teelt.

Ja

Nee

Uitbetaling Subsidie natuur- en landschapsbeheer, onderdeel agrarisch natuur- en landschapsbeheer (SNL-a)

10.1.c

Ja

Nee

☐ Het is mij bekend dat ik met relevante bewijsstukken (statuten, fiscale documenten) moet kunnen aantonen dat ik actief landbouwer ben en dat deze bewijsstukken beschikbaar moeten zijn bij een controle ter plaatse.

Diergezondheidsfonds

Aantal werknemers op uw bedrijf in de periode van april 2019 tot en met maart 2020

10.1.c

Is de jaaromzet van uw bedrijf meer dan € 50 miljoen?

10.1.c

Ja

Nee

Is het jaarlijkse balanstotaal van uw bedrijf meer dan € 43 miljoen?

Ja

Nee

Ecologisch aandachtsgebied

Op welke manier vult u het ecologisch aandachtsgebied in?

- ☐ Algemene lijst
- ☐ Duurzaamheidscertificaat
- ☒ Ik ben niet verplicht om 5% ecologisch aandachtsgebied te hebben.

Grond

Grond in gebruik

Het gaat hier om grasland, bouwland, tuinbouw open grond, natuurterrein, braakland en bos.

Heeft u op 15 mei 2020 grond in Nederland in gebruik of beheer?

☒ Ja
☐ Nee

Gebruikt u op 15 mei 2020 grond in België (maximaal 25 km van de Nederlandse grens) en/of Duitsland (maximaal 20 km van de Nederlandse grens)?

☐ Ja
☒ Nee

Natuur en primaire waterkeringen

Heeft u op 15 mei 2020 natuurgrond in gebruik?

☐ Ja
☒ Nee

Heeft u op 15 mei 2020 een primaire waterkering in gebruik waar u niet de feitelijke beschikkingsmacht over heeft?

☐ Ja
☒ Nee

Overige grond

Geef de overige grond op die bij uw bedrijf hoort op 15 mei 2020. Onder overige grond valt niet:

- Grond opgegeven in Mijn percelen
- Gebouwen en containers voor tuinbouw onder glas, bollenbroei, paddenstoelenteelt, witloftrek en overige teelten.
- Grond in het buitenland

Grond geschikt voor landbouw (exclusief braak) maar niet zo in gebruik. Bijvoorbeeld een kampeerterrein.

0,00 ha

Overige grond. Bijvoorbeeld erf, gebouwen, gesteente, groeven, onvruchtbare grond, sloten, vijvers en wegen.

1,30 ha

Fosfaat

Wilt u in 2020 gebruik maken van een hogere fosfaatgebruiksnorm?



Nee



Ja, ik maak gebruik van reparatiebemesting voor fosfaatarme en -fixerende gronden (PAL-waarde lager dan 16, Pw-waarde lager dan 25)



Ja, ik maak gebruik van fosfaattoestandifferentiatie voor percelen met fosfaattoestand laag, neutraal of ruim (PAL-waarde tussen 16 en 50, Pw-waarde tussen 25 en 55)

Mijn percelen

☒ Ik verklaar dat ik:

- zelf de gebruiker ben van de opgegeven percelen.
- de percelen gebruik voor landbouw.
- voor percelen waarvan ik niet zelf de eigenaar of pachter ben wel toestemming heb om deze te gebruiken. Het gaat om toestemming van de eigenaar of pachter om het perceel te mogen gebruiken voor landbouw.

Percelen met noemenswaardige hinder door niet-landbouwactiviteiten

Op één of meer percelen met een subsidiabel gewas heeft u geen uitbetaling van betalingsrechten aangevraagd. In dit scherm kunt u aangeven of er bij deze percelen noemenswaardige hinder is door niet-landbouwactiviteiten. Is dat het geval, dan telt deze oppervlakte niet mee voor de vergroeningseisen en het vaststellen van betalingsrechten uit de Nationale reserve, voor zover aangevraagd.

Heeft u percelen waar in 2020 noemenswaardige hinder is door niet-landbouwactiviteiten?

☐ Ja

☒ Nee

Samenvatting GLB - Betalingsrechten

In deze samenvatting ziet u de gegevens zoals u ze zelf heeft opgegeven. Wij gaan nog controleren of de opgegeven percelen voldoen aan de voorwaarden. De uitkomst daarvan kan gevolgen hebben voor de gegevens die u ziet in deze samenvatting.

Betalingsrechten op 15 mei 2020

Betalingsrechten in gebruik op 15 mei 2020

Het aantal kan nog wijzigen door het verwerken van een overdracht, het vervallen van rechten of de toewijzing van rechten uit de Nationale reserve.

Totale waarde van deze betalingsrechten

Opgegeven percelen

Subsidiabele landbouwgrond

Uitbetaling betalingsrechten en vergroeningsbetaling

Opgegeven
oppervlakte

Aantal
percelen

10.1.c

10.1.c

10.1.c

In deze samenvatting ziet u de gegevens zoals u ze zelf heeft opgegeven. Wij gaan nog controleren of de opgegeven percelen voldoen aan de voorwaarden. De uitkomst daarvan kan gevolgen hebben voor de gegevens die u ziet in deze samenvatting.

	Totaal		Totaal exclusief biologische percelen	
	Opgegeven oppervlakte	Aantal percelen	Opgegeven oppervlakte	Aantal percelen
Verdeling voor vergroeningseisen	10.1.c			
Subsidiabele landbouwgrond			0,00 ha	0
Blijvend grasland	2,70 ha	2	0,00 ha	0
Bouwland	18,70 ha	16	0,00 ha	0
Braak	0,00 ha	0	0,00 ha	0
Tijdelijk grasland	14,85 ha	14	0,00 ha	0
Vlinderbloemigen	0,00 ha	0	0,00 ha	0
Ecologisch aandachtsgebied (EA)				
Grondslag 5% EA-verplichting	18,70 ha	16	0,00 ha	0
Opgegeven voor EA	0,00 ha	0	0,00 ha	0
Gewogen oppervlakte voor EA (opgegeven oppervlakte x weegfactor)	0,00 ha	0	0,00 ha	0
EA: volgteelten	0,00 ha	0	0,00 ha	0
EA: bouwland (exclusief beheerde randen)	0,00 ha	0	0,00 ha	0
EA: bouwland, beheerde randen	0,00 ha	0	0,00 ha	0
EA: anders dan bouwland	0,00 ha	0	0,00 ha	0
Percentage EA	0 %		0 %	

 5% EA
Op basis van de door u opgegeven percelen bent u vrijgesteld van het hebben van 5% EA.

Gewasdiversificatie

Grootste gewas	14,85 ha	0,00 ha
Percentage van totale oppervlakte bouwland	79,41 %	0 %
Twee grootste gewassen	18,70 ha	0,00 ha
Percentage van totale oppervlakte bouwland	100,00 %	0 %

 Gewasdiversificatie
Op basis van de door u opgegeven percelen bent u vrijgesteld van gewasdiversificatie.

Biologisch

Volledig biologisch	18,12 ha	17
In omschakeling naar biologisch, op certificaat	0,00 ha	0
In omschakeling naar biologisch, niet op certificaat	3,28 ha	1

Biologische percelen tellen niet mee voor de berekening of u voldoet aan de normen voor EA en gewasdiversificatie. U kunt ervoor kiezen om geen gebruik te maken van deze vrijstelling voor biologische bedrijven. Dat geeft u hieronder aan. Dan wordt de berekening opnieuw uitgevoerd, inclusief de biologische percelen.

☒ Ik maak geen gebruik van de vrijstelling vergroening voor het deel van mijn bedrijf waarop een biologische productiewijze wordt toegepast.

 Ik geef RVO.nl toestemming om gegevens van SKAL te gebruiken voor controle van deze opgave.

Samenvatting Mest en grond

Gebruiksnormen, Mestverwerkingsplicht en Wet grondgebonden groei melkveehouderij

U ziet hier het aantal hectares waarmee u rekent voor de Gebruiksnormen, de Mestverwerkingsplicht en de Wet grondgebonden groei melkveehouderij. Informatie over het mestbeleid vindt u op www.rvo.nl.

Doc. 8

	Opgegeven oppervlakte	Aantal percelen
Oppervlakte per gewas		
Grasland, blijvend (265)	2,70 ha	2
Grasland, tijdelijk (266)	14,85 ha	14
Mais, snij- (259)	3,85 ha	2
Totaal	21,40 ha	18
Oppervlakte per gebruikstitel		
Eigendom	8,23 ha	10
Reguliere pacht	4,35 ha	2
Eenmalige pacht	3,28 ha	1
Overige exploitatievormen	5,54 ha	5
Totaal	21,40 ha	18
Volgteelten	3,85 ha	2
Fosfaattoestand bodem		
Grasland PAL-waarde		
Arm: tot en met 15	0,00 ha	0
Laag: 16 tot en met 26	0,00 ha	0
Neutraal: 27 tot en met 40	0,00 ha	0
Ruim: 41 tot en met 50	0,00 ha	0
Hoog: meer dan 50 en percelen waar geen waarde is opgegeven	17,55 ha	16
Bouwland Pw-waarde		
Arm: tot en met 24	0,00 ha	0
Laag: 25 tot en met 35	0,00 ha	0
Neutraal: 36 tot en met 45	0,00 ha	0
Ruim: 46 tot en met 55	0,00 ha	0
Hoog: meer dan 55 en percelen waar geen waarde is opgegeven	3,85 ha	2

Berekening

Hoeveel hectare landbouwgrond van uw bedrijf kunt u berekenen met een eigen installatie? Berekenen van teelten onder glas en voor bestrijding van nachtvorstschade in de fruitteelt valt hier niet onder.

6,00 ha

Tuinbouw

Tuinbouw in 2020

Heeft u op 15 mei 2020 tuinbouw onder glas?

☐ Ja

☒ Nee

Heeft u op 15 mei 2020 overige tuinbouw? Hieronder vallen: bollenbroei, paddenstoelenteelt, witloftrek, overige teelten in containers en gebouwen.

☐ Ja

☒ Nee

Tuinbouw in 2019

Had u in (een deel van) 2019 verwarmde glasopstanden in gebruik?

10.1.c

Exploiteerde u op 31 december 2019 één of meer warmtekrachtinstallaties?

Beweiding en excretie 2020

Heeft u in 2020 grasland dat u gebruikt voor beweiding van graasdieren? Het gaat om grasland dat is opgegeven als blijvend grasland (265), tijdelijk grasland (266) of natuurlijk grasland met hoofdfunctie landbouw (331).

☒ Ja
☐ Nee

Weidt u uitsluitend jongvee van runderen (niet ouder dan twee jaar)?

☐ Ja
☒ Nee

Bedrijfsspecifieke excretie

U kunt als melkveehouder gebruik maken van bedrijfsspecifieke excretie (BEX). Hiermee toont u aan dat uw melkvee minder stikstof en fosfaat produceert dan de wettelijke forfaitaire norm. Geef hieronder aan of u hier gebruik van maakt. Het gaat dus niet om deelname aan de KringloopWijzer.

Maakt u gebruik van de bedrijfsspecifieke excretie?

☐ Ja
☒ Nee

Beweiding in 2019

Welke runderen heeft u in 2019 gehouden in (een deel van) het weideseizoen?

- ☐ Melkgevende melkkoeien
☐ Vrouwelijk jongvee voor de melkveehouderij
☒ Overige runderen
☐ Geen van bovenstaande

Overige runderen

Heeft u overige runderen geweid in 2019?

☒ Ja
☐ Nee

Hoeveel weken heeft u deze runderen geweid?

Gebruik meststoffen

Dierlijke mest

Hoeveel hectare landbouwgrond van uw bedrijf is in 2019 bemest met dierlijke mest?

Kunstmest

Hoeveel hectare landbouwgrond van uw bedrijf is in 2019 bemest met kunstmest?

Organische en op afval gebaseerde meststoffen

Hoeveel ton organische en/of op afval gebaseerde meststoffen is er in 2019 gebruikt om de landbouwgrond van uw bedrijf te bemesten? Dierlijke meststoffen of een mengsel met dierlijke meststoffen geeft u hier niet op.

	valt buiten het verzoek	ha
		ha
		ton

Uitrijden dierlijke mest

Doc. 8

Is er in 2019 op uw bedrijf dierlijke mest uitgereden?

valt buiten
het verzoek

Ja

Nee

Welke mestsoort is uitgereden?

Alleen vaste mest

Alleen drijfmest

Vaste mest en drijfmest

Waarop is de drijfmest uitgereden?

valt
buiten
het
verzoek

Grasland

Beteeld bouwland

Niet-beteeld bouwland

valt buiten het verzoek

valt buiten het verzoek

valt buiten het verzoek



valt buiten het verzoek



Opslag dierlijke mest in 2019

Heeft u in 2019 drijfmest opgeslagen die op uw bedrijf is geproduceerd? **10.1.c** Ja
Nee

Heeft u in 2019 vaste mest opgeslagen die op uw bedrijf is geproduceerd? Ja
Nee

Hoeveel procent (%) van de opgeslagen dierlijke mest is drijfmest en hoeveel is vaste mest? **10.1.c**

Drijfmest		%
Vaste mest		%
Totaal percentage verdeling drijfmest en vaste mest		%

Opslag drijfmest

Geef aan waar u de drijfmest heeft opgeslagen. Slaat u bijvoorbeeld alle mest op onder de stal? Vul dan 100% in bij 'Opslag in putten onder de stal'. Heeft u meerdere opslagen? Geef dan in procenten (%) aan hoe de totale hoeveelheid drijfmest was verdeeld over de opslagen.

Opslag in putten onder de stal	Opslag buiten de stal in een foliebassin	Opslag buiten de stal in een mestsilo of mestzak
--------------------------------	--	--

10.1.c	
---------------	--

Capaciteit opslag voor drijfmest

Vul in voor hoeveel maanden u drijfmest op uw bedrijf kunt opslaan, zonder dat u de opslag tussentijds leegt.

Opslag in putten onder stal

10.1.c	maand(en)
---------------	-----------

Opslag vaste mest

Geef aan waar u de vaste mest heeft opgeslagen. Heeft u meerdere opslagen? Geef dan in procenten (%) aan hoe de totale hoeveelheid vaste mest was verdeeld over de opslagen.

Opslag in de stal in een systeem met diepstrooisel	Opslag buiten de stal in een mesthoop met actieve compostering. De mest wordt belucht en/of gemengd.	Opslag buiten de stal in een mesthoop (inclusief de opslag op het land)
--	--	---

10.1.c	
---------------	--

Afdekking opslag

Is er een afdekking voor de opslag van de vaste mest buiten de stal? **10.1.c** Ja
Nee

Over deze opgave

De overheid weet dat de administratieve lasten die deze opgave met zich meebrengt hoog zijn. Door het beantwoorden van deze vragen geeft u ons een indicatie van de tijd die u nodig had om de opgave in te vullen.

Is deze opgave door uzelf of door uw adviseur ingevuld?

☒ Zelf

☐ Adviseur

Tijd nodig voor bijwerken perceelsregistratie voor de Gecombineerde opgave

Hoeveel tijd heeft u besteed aan het inlezen/verzamelen van informatie voor het bijwerken van de perceelsregistratie?

00 uur 30 min

Hoeveel tijd heeft u besteed aan het bijwerken van de perceelsregistratie?

00 uur 30 min

Tijd nodig voor invullen Gecombineerde opgave

Hoeveel tijd heeft u besteed aan het inlezen/verzamelen van informatie voor het invullen van de Gecombineerde opgave?

00 uur 30 min

Hoeveel tijd heeft u besteed aan het invullen van de Gecombineerde opgave?

01 uur 30 min

Ondertekening

☒ Ik verklaar dat ik:

- de opgave volledig en naar waarheid heb ingevuld
- bekend ben met de regels en verplichtingen van de Landbouwwet, het mestbeleid en het Gemeenschappelijk landbouwbeleid
- landbouwer ben (van toepassing als u subsidies aanvraagt met deze opgave)

Openbaar maken subsidiegegevens

De Europese Commissie vraagt de Europese lidstaten om de subsidiegegevens van het Gemeenschappelijk landbouwbeleid (GLB) openbaar te maken. Op mijn.rvo.nl/openbaarmaking-europese-subsidiegegevens publiceren wij deze gegevens. Daar is te vinden welke bedrijven en personen subsidie ontvangen en wat het betaalde subsidiebedrag is.

Ontvangstbevestiging per e-mail

Na het versturen van deze digitale Gecombineerde opgave ontvangt u van ons geen papieren ontvangstbevestiging. Wij sturen u alleen een bevestiging per e-mail.

E-mailadres 10.2.e @hetnet.nl

Elektronisch ondertekend op 08-05-2020 13:09:55
door Maatschap 10.2.e



Formulier

Gecombineerde opgave 2014

Uw gegevens

Naam : 10.2.e
Adres : 10.2.e
Woonplaats :
Telefoonnummer :
Mobiel telefoonnummer :
E-mailadres :
Relatienummer : 10.2.g
Aanvraagnummer : 8379065
Kamer van Koophandelnummer :
Burgerservicenummer : 010.2.e



8379065CD1010.2.g

Documentnaam 10.2.g _GO_formulier_2014_20140513.pdf
Datum en tijdstip 13-05-2014 21:47:42





Formulier

Gecombineerde opgave 2014

Relatiegegevens

Naam 10.2.e
Adres 10.2.e
Woonplaats
Aanvraagnummer 8379065
Kamer van Koophandelnummer Geen
Burgerservicenummer 010.2.e
Relatienummer 10.2.g
IBAN
BIC
Rechtsvorm Natuurlijk persoon

Telefoonnummer
Mobiel telefoonnummer
E-mailadres

Zijn bovenstaande gegevens correct en volledig?

☒ Ja
☐ Nee

Uw e-mailadres voor de ontvangstbevestiging 10.2.e@hotmail.com
E-mailadres adviseur voor de ontvangstbevestiging

Heeft u uw bedrijf volledig beëindigd?

(U houdt, bedrijfs- of hobbymatig, op 1 april 2014 géén dieren. Vanaf 15 mei 2014 heeft u géén grond in gebruik.)

☐ Ja
☒ Nee

Is uw bedrijf een rechtspersoon?

☐ Ja (o.a. BV, NV, stichting, vereniging, coöperatie)
☒ Nee (natuurlijk persoon/eenmanszaak, maatschap, VOF, CV)

Biologische landbouw

op 15 mei 2014

Past u op het bedrijf een door SKAL gecontroleerde biologische productiewijze toe?

☐ Ja
☒ Nee





Formulier

Gecombineerde opgave 2014

Bedrijfshoofd/bedrijfsleider

Bedrijfshoofd/bedrijfsleider

Geboortejaar

10.2.e

Geslacht

10.2.e

Man

Vrouw

Gemiddelde arbeidstijd per week in de periode van april 2013 t/m maart 2014 op dit bedrijf

10.1.c

uur

Meewerkende familie

Hoeveel 1e en 2e graads familieleden (inclusief levenspartner) van 16 jaar of ouder werkten er mee op het bedrijf in de periode van april 2013 tot en met maart 2014 (naar gemiddelde arbeidstijd per week)?

	38 uur of meer	30 tot 38 uur	20 tot 30 uur	10 tot 20 uur	minder dan 10 uur
Aantal mannen	10.1.c				
Aantal vrouwen					

Regelmatig meewerkende personen

Hoeveel personen van 16 jaar of ouder waren, met een contract voor onbepaalde tijd, regelmatig werkzaam op het bedrijf in de periode van april 2013 tot en met maart 2014 (naar gemiddelde arbeidstijd per week)?

	38 uur of meer	30 tot 38 uur	20 tot 30 uur	10 tot 20 uur	minder dan 10 uur
Aantal mannen	10.1.c				
Aantal vrouwen					

Niet-regelmatig meewerkende personen

Wat was de totale arbeidstijd van de personen van 16 jaar of ouder die niet-regelmatig werkzaam waren op het bedrijf in de periode van april 2013 tot en met maart 2014 (omgerekend naar volledige werkdagen)?

Rechtstreeks door het bedrijf tewerkgesteld

(bijvoorbeeld arbeidskrachten voor bepaald werk of gelegenhedswerk)

10.1.c

volledige werkdagen

Niet rechtstreeks door het bedrijf tewerkgesteld

(bijvoorbeeld loonwerkers of arbeidskrachten van werktuigencoöperaties)

volledige werkdagen



Formulier

Gecombineerde opgave 2014

Subsidies

Geef hieronder aan voor welke subsidie(s) u in 2014 in aanmerking wilt komen, of waarvoor u uitbetaling wilt aanvragen.

Ik voldoe aan de voorwaarden voor deze subsidie(s).

Aanvraag uitbetaling Toeslagrechten

Aanvraag uitbetaling Subsidie natuur- en landschapsbeheer, onderdeel agrarisch natuur- en landschapsbeheer (SNL-a)

Aanvraag Probleemgebiedenvergoeding

Vaarvergoeding

Tegemoetkoming premie brede weersverzekering

Instandhouding van vezelgewassen

10.1.c





Formulier

Gecombineerde opgave 2014

Grond

op 15 mei 2014

Heeft u grond in Nederland in gebruik of beheer op 15 mei 2014?

☒ Ja

☐ Nee

Op welke manier gebruikt u de grond? *(meerdere antwoorden mogelijk)*

☒ Akkerland, grasland, natuurterrein, braakland of bos

☐ Tuinbouw open grond

Wilt u in 2014 gebruik maken van de hogere fosfaatnorm voor fosfaatarme en -fixerende gronden?

☐ Ja

☒ Nee

Heeft u tuinbouw onder glas of overige tuinbouw (bollenbroei, paddenstoelenteelt of witloftrek) op 15 mei 2014?

☐ Ja

☒ Nee

Heeft u grond in België en/of Duitsland in gebruik op 15 mei 2014?

☐ Ja

☒ Nee





Formulier

Gecombineerde opgave 2014

Bedrijfsoppervlakte

op 15 mei 2014

		Oppervlakte
Gewassen open grond		9,50 ha
waarvan: tuinbouw open grond	0,00 ha	
Landschapselementen SNL-a		0,00 ha
Slotenmarge		0,00 ha
Tuinbouw onder glas		0,00 ha
Grond in Nederland nog niet opgegeven		
Oppervlakte (exclusief braakland) geschikt voor landbouw maar niet zo in gebruik (bijvoorbeeld kampeerterrein)		ha
Oppervlakte overige grond (bijvoorbeeld erf, gebouwen, sloten)		ha
		+
Totale oppervlakte van het bedrijf in Nederland		9,50 ha

Beweiding en excretie 2014

Heeft u in 2014 grasland dat u gebruikt voor beweiding van graasdieren?

- ☒ Ja
☐ Nee

Weidt u andere dieren dan jongvee van runderen (niet ouder dan twee jaar)?

- ☐ Ja
☒ Nee

Is het aantal stuks jongvee dat u weidt kleiner dan het aantal ouderdieren op het bedrijf?

- ☐ Ja
☒ Nee

Maakt u gebruik van de bedrijfsspecifieke excretie?

- ☐ Ja
☒ Nee





Formulier

Gecombineerde opgave 2014

Beweiding in 2013

Had u in het weideseizoen 2013 melkgevende melkkoeien op uw bedrijf?

☐ Ja

☒ Nee

Mest be- en verwerking

Bewerkt of verwerkt u mest op uw bedrijf?

☐ Ja

☒ Nee

Opslag dierlijke mest

Had u in de periode augustus 2013 tot en met februari 2014 opslagcapaciteit voor dierlijke mest op uw bedrijf (inclusief gehuurde opslag)?

☐ Ja

☒ Nee





Formulier

Gecombineerde opgave 2014

Dieren

op 1 april 2014

Heeft u dieren op 1 april 2014?

☐

Ja

☒

Nee

Voor welke dieren heeft u huisvesting op 1 april 2014?

☐

Vleeskalveren

☐

Varkens, exclusief dekrijpe beren

☐

Vleeskuikens

☐

Leghennen (incl. ouderdieren) jonger dan 18 weken

☐

Leghennen (incl. ouderdieren) 18 weken en ouder

☐

Konijnen

☐

Nertsen





Formulier

Gecombineerde opgave 2014

Stallen in gebruik

Heeft u stallen in gebruik voor rundvee, varkens, melkgeiten, pluimvee of konijnen?

☐ Ja

☒ Nee

Over deze opgave

Is deze opgave door uzelf of door uw adviseur ingevuld?

☒ Zelf

☐ Adviseur

	uur	min
Hoeveel tijd heeft u besteed aan het inlezen / verzamelen van informatie voor het invullen van de opgave?	01	: 00

Hoeveel tijd heeft u besteed aan het invullen van de opgave?	01	: 00
--	----	------





Formulier Ondertekening

Gecombineerde opgave 2014

☒ Ik verklaar dat ik:

- de opgave volledig en naar waarheid heb ingevuld
- bekend ben met de regels en verplichtingen van de Landbouwwet, het mestbeleid en het Gemeenschappelijk landbouwbeleid
- landbouwer ben (van toepassing als u subsidies aanvraagt met deze opgave)

Ontvangstbevestiging per e-mail

Na het versturen van deze digitale Gecombineerde opgave ontvangt u van ons geen papieren ontvangstbevestiging. Wij sturen u alleen een bevestiging per e-mail.

E-mailadres 10.2.e @hotmail.com

Elektronisch ondertekend op 13-05-2014 21:47:39
door 10.2.e

Relatienummer 10.2.g

Burgerservicenummer 10.2.e

Kamer van Koophandelnummer





Ingevulde gegevens Gecombineerde opgave 2015

Uw gegevens

Naam : 10.2.e
Adres : 10.2.e
Woonplaats :
Telefoonnummer :
Mobiel telefoonnummer :
E-mailadres :
Relatienummer : 10.2.g
Aanvraagnummer : 8494133
KvK-nummer :
BSN : 010.2.e



8494133CD00110.2.g

Relatiegegevens

Naam 10.2.e
Adres 10.2.e
Woonplaats
Aanvraagnummer 8494133
KvK-nummer Geen
SBI-code
BSN 010.2.e
Relatienummer 10.2.g
IBAN
BIC
Rechtsvorm Natuurlijk persoon

Telefoonnummer
Mobiel telefoonnummer
E-mailadres

Zijn bovenstaande gegevens correct en volledig?

☒ Ja
☐ Nee

Uw e-mailadres voor de ontvangstbevestiging

10.2.e@hotmail.com

E-mailadres adviseur voor de ontvangstbevestiging

Heeft u uw bedrijf volledig beëindigd?

(U houdt, bedrijfs- of hobbymatig, op 1 april 2015 géén dieren. Vanaf 15 mei 2015 heeft u géén grond in gebruik.)

☐ Ja
☒ Nee

Is uw bedrijf een rechtspersoon?

☐ Ja (o.a. BV, NV, stichting, vereniging, coöperatie)
☒ Nee (natuurlijk persoon/eenmanszaak, maatschap, VOF, CV)

Biologische landbouw

op 15 mei 2015

Past u op het bedrijf een door SKAL gecontroleerde biologische productiewijze toe?



Ja



Nee

Bedrijfshoofd/bedrijfsleider

Bedrijfshoofd/bedrijfsleider

Geboortejaar

10.2.e

Geslacht

10.2.e Man

Vrouw

Gemiddelde arbeidstijd per week in de periode van april 2014 t/m maart 2015 op dit bedrijf

10.1.c uur

Meewerkende familie

Hoeveel 1e en 2e graads familieleden (inclusief levenspartner) van 16 jaar of ouder werkten er mee op het bedrijf in de periode van april 2014 tot en met maart 2015 (naar gemiddelde arbeidstijd per week)?

38 uur of meer

30 tot 38 uur

20 tot 30 uur

10 tot 20 uur

minder dan 10 uur

Aantal mannen

10.1.c

Aantal vrouwen

Regelmatig meewerkende personen

Hoeveel personen van 16 jaar of ouder waren, met een contract voor onbepaalde tijd, regelmatig werkzaam op het bedrijf in de periode van april 2014 tot en met maart 2015 (naar gemiddelde arbeidstijd per week)?

38 uur of meer

30 tot 38 uur

20 tot 30 uur

10 tot 20 uur

minder dan 10 uur

Aantal mannen

10.1.c

Aantal vrouwen

Niet-regelmatig meewerkende personen

Wat was de totale arbeidstijd van personen van 16 jaar of ouder die niet-regelmatig werkzaam waren op het bedrijf in de periode van april 2014 tot en met maart 2015 (omgerekend naar volledige werkdagen)?

Rechtstreeks door het bedrijf tewerkgesteld

(bijvoorbeeld arbeidskrachten voor bepaald werk of gelegenheidswerk)

10.1.c

volledige werkdagen

Niet rechtstreeks door het bedrijf tewerkgesteld

(bijvoorbeeld loonwerkers of arbeidskrachten van werktuigencoöperaties)

10.1.c

volledige werkdagen

Regelingen

Geef hieronder aan voor welke regelingen u in 2015 in aanmerking wilt komen, of waarvoor u uitbetaling wilt aanvragen.

Betalingsrechten

Wilt u in aanmerking komen voor toekenning van betalingsrechten? Geef dat hieronder aan, u kunt één van de drie mogelijkheden kiezen.

Betalingsrechten aanvragen

10.1.c

Betalingsrechten aanvragen en een beroep doen op de Nationale reserve voor starters

Ik geef toestemming om persoonsgegevens te verwerken ten behoeve van de controle op de naleving van deze regeling.

Betalingsrechten aanvragen en een beroep doen op de Nationale reserve voor jonge landbouwers

10.1.c

Overige regelingen

Uitbetaling Subsidie natuur- en landschapsbeheer, onderdeel agrarisch natuur- en landschapsbeheer (SNL-a)

10.1.c

Tegemoetkoming premie brede weersverzekering

Graasdierpremie

Ik voldoe aan de voorwaarden van deze subsidie(s).

Vergroening

Ecologisch aandachtsgebied

☐ Algemene lijst

☐ Duurzaamheidscertificaat

☐ Collectieve invulling

☒ Ik ben vrijgesteld van het hebben van 5% ecologisch aandachtsgebied.

Gewasdiversificatie

☐ Ik ben vrijgesteld van gewasdiversificatie omdat ik meer dan 50% van mijn bouwland vorig jaar niet in gebruik had. Daarnaast wordt er op 100% van mijn bouwland een ander gewas verbouwd dan vorig jaar.

Betalingsrechten: Percelen met noemenswaardige hinder door niet-

10.1.c

Nr.

Noemenswaardige hinder

Grond

op 15 mei 2015

Heeft u grond in Nederland in gebruik of beheer op 15 mei 2015?



Ja



Nee

Wilt u in 2015 gebruik maken van de hogere fosfaatnorm voor fosfaatarme en -fixerende gronden?



Ja



Nee

Heeft u tuinbouw onder glas of overige tuinbouw (bollenbroei, paddenstoelenteelt of witloftrek) op 15 mei 2015?



Ja



Nee

Heeft u grond in België en/of Duitsland in gebruik op 15 mei 2015?



Ja



Nee

Samenvatting Grondgebonden Subsidies

	Oppervlakte (ha)	Aantal Percelen
Totaal bedrijf		
Totaal grond in gebruik of beheer	11,81	13
Biologische productiewijze		0
In omschakeling naar biologisch		0
Volgteelten		
Beteelde Oppervlakte	n.v.t.	0
waarvan Ecologisch aandachtsgebied:	n.v.t.	0
GLB/Betalingsrechten		
Opgegeven GLB oppervlakte	10.1.c	
Oppervlakte betalingsrechten		
Bruto subsidiabele landbouwgrond voor vaststellen betalingsrechten		
Noemenswaardige hinder		
Uitbetaling betalingsrechten en vergroeningsbedrag aangevraagd		
Gekocht/gehuurd met private overeenkomst		
Verplichting Gewasdiversificatie en Ecologisch aandachtsgebied		
Hoofddeelt bouwland		
Hoofddeelt opgegeven als EA, geen bouwland		
Blijvend grasland		
Opgegeven voor EA		
Hoofddeelt	n.v.t.	0
Volgteelt	n.v.t.	0
Biologisch en in omschakeling	n.v.t.	0
Brede weersverzekering	n.v.t.	0
AgriVer	n.v.t.	0
Vereinigte Hagel	n.v.t.	0
Bos Fruit Aardappelen Onderlinge verzekeringen BFAO U.A.	n.v.t.	0
Mest		
Opgegeven oppervlakte	11,79	13
Fosfaatdifferentiatie	PAL-waarde (grasland)	n.v.t.
	Pw-waarde (bouwland)	3,41

Bedrijfsoppervlakte

op 15 mei 2015

	Oppervlakte
Gewassen open grond	11,81 ha
Landschapselementen SNL-a	0,00 ha
Tuinbouw onder glas	0,00 ha
Grond in Nederland nog niet opgegeven	
Oppervlakte (exclusief braakland) geschikt voor landbouw maar niet zo in gebruik (bijvoorbeeld kampeerterrein)	0,00 ha
Oppervlakte overige grond (bijvoorbeeld erf, gebouwen, sloten)	0,50 ha
	<hr/> +
Totale oppervlakte van het bedrijf in Nederland	12,31 ha

Private overeenkomst

U kunt een private overeenkomst opstellen om het recht op toegang op betalingsrechten over te nemen of om de referentiewaarde van 2014 over te dragen. De schriftelijke overeenkomst moet uiterlijk 14 mei 2015 door beide partijen zijn ondertekend.

Heeft u een private overeenkomst afgesloten?

valt buiten het verzoek

Dieren

op 1 april 2015

Heeft u dieren op 1 april 2015?

☐

Ja

☒

Nee

Voor welke dieren heeft u huisvesting op 1 april 2015?

☐

Rundvee

☐

Varkens

☐

Kippen

☐

Kalkoenen

☐

Eenden

☐

Schapen en geiten

☐

Konijnen

☐

Nertsen

Beweiding en excretie 2015

Heeft u in 2015 grasland dat u gebruikt voor beweiding van graasdieren?

☐ Ja

☒ Nee

Maakt u gebruik van de bedrijfsspecifieke excretie?

☐ Ja

☒ Nee

Beweiding in 2014

Had u in het weideseizoen 2014 melkgevende melkkoeien op uw bedrijf?

☐ Ja

☒ Nee

Toediening dierlijke mest

Heeft u op uw bedrijf dierlijke mest toegediend in de periode van 1 april 2014 tot en met 31 maart 2015?

valt
buiten het
verzoek

Ja
Nee

Welke mestsoort heeft u toegediend? (meerdere antwoorden mogelijk)

valt
buiten het
verzoek

Vaste mest
Drijfmest

Waarop heeft u drijfmest toegediend?

valt
buiten het
verzoek

Grasland
Bouwland

valt buiten het verzoek



valt buiten het verzoek

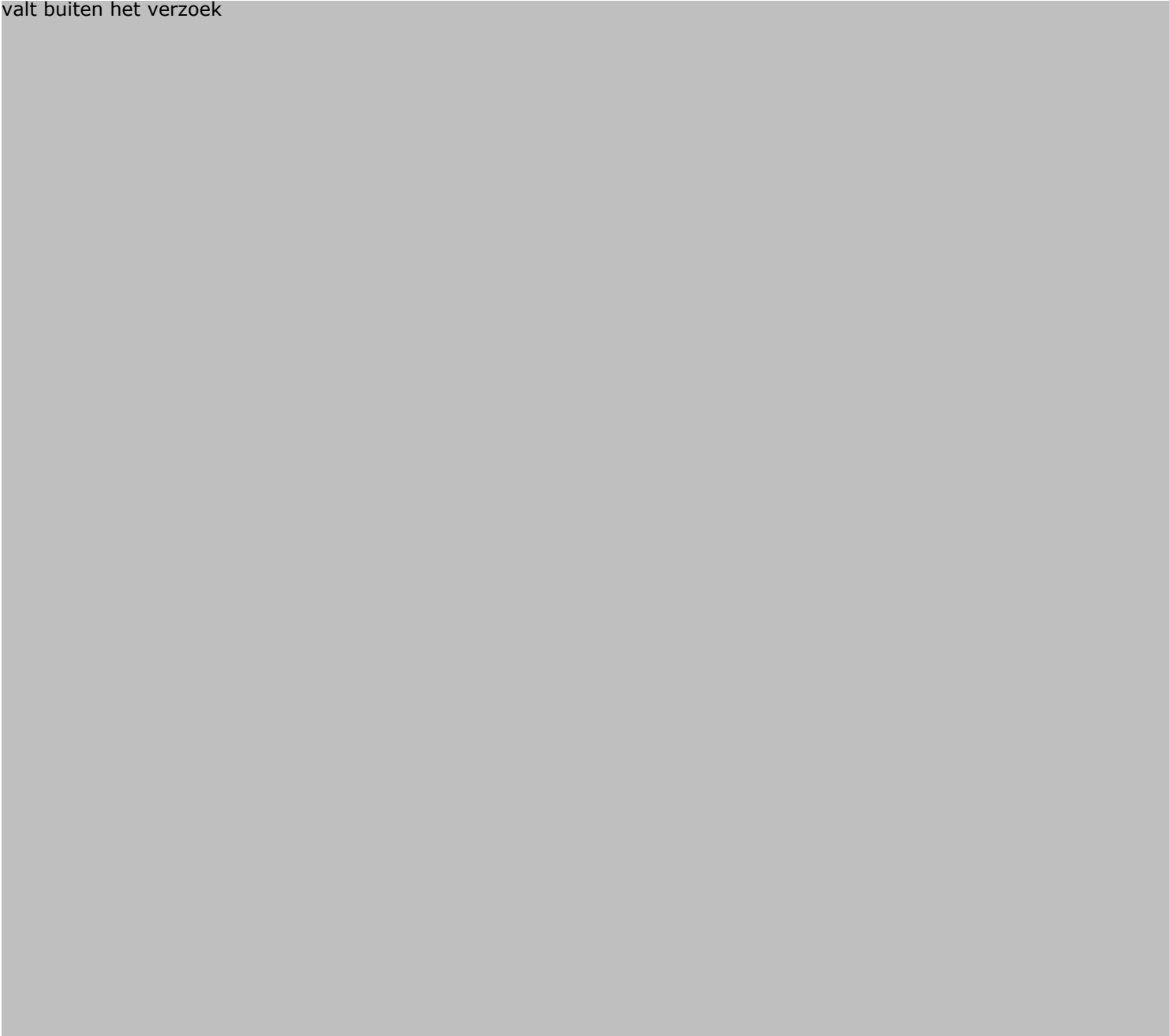

valt buiten het verzoek



Over deze opgave

Is deze opgave door uzelf of door uw adviseur ingevuld?

☒ Zelf

☐ Adviseur

Hoeveel tijd heeft u besteed aan het inlezen / verzamelen van informatie voor het invullen van de opgave exclusief het bijwerken van de perceelsregistratie? uur min
02 : 00

Hoeveel tijd heeft u besteed aan het invullen van de opgave exclusief het bijwerken van de perceelsregistratie? 02 : 00

Ondertekening

☒ Ik verklaar dat ik:

- de opgave volledig en naar waarheid heb ingevuld
- bekend ben met de regels en verplichtingen van de Landbouwwet, het mestbeleid en het Gemeenschappelijk landbouwbeleid
- landbouwer ben (van toepassing als u subsidies aanvraagt met deze opgave)

Ontvangstbevestiging per e-mail

Na het versturen van deze digitale Gecombineerde opgave ontvangt u van ons geen papieren ontvangstbevestiging. Wij sturen u alleen een bevestiging per e-mail.

E-mailadres 10.2.e @hotmail.com

Elektronisch ondertekend op 14-06-2015 14:39:36
door 10.2.e

Relatienummer 10.2.g

BSN 010.2.e

KvK-nummer

Rijksdienst voor Ondernemend
Nederland

overzicht

Ingevulde gegevens Gecombineerde opgave 2016

Uw gegevens

Naam	:	10.2.e
Adres	:	10.2.e
Woonplaats	:	
Telefoonnummer	:	
Mobiel telefoonnummer	:	
E-mailadres	:	
Relatienummer	:	10.2.g
Aanvraagnummer	:	8577150
KvK-nummer	:	
BSN	:	10.2.e



8577150CD0010.2.g

Relatiegegevens

Relatiegegevens

Naam	10.2.e
Adres	10.2.e
Woonplaats	
Aanvraagnummer	8577150
SBI-code hoofdactiviteit	
SBI-code nevenactiviteit(en)	
BSN	10.2.e
IBAN	
Rechtsvorm	Natuurlijk persoon
Telefoonnummer	
Mobiel telefoonnummer	
E-mailadres	

Zijn bovenstaande gegevens correct en volledig?

☒

Ja

☐

Nee

Heeft u uw bedrijf volledig beëindigd of bent u in 2016 niet actief als agrarisch ondernemer?

(U houdt, bedrijfs- of hobbymatig, op 1 april 2016 géén dieren. Vanaf 15 mei 2016 heeft u géén grond in gebruik.)

☐

Ja

☒

Nee

Biologische landbouw

op 15 mei 2016

Past u op het bedrijf een door SKAL gecontroleerde biologische productiewijze toe?

- ☐ Ja
☒ Nee

Bedrijfsvorm en bedrijfsleiding

Is uw bedrijf een rechtspersoon?

- ☐ Ja (o.a. BV, NV, stichting, vereniging, coöperatie)
☒ Nee (natuurlijk persoon/eenmanszaak, maatschap, VOF, CV)

Bedrijfshoofd/bedrijfsleider

Geboortejaar

10.2.e

Geslacht

10.2.e Man
 /vrouw

Gemiddelde arbeidstijd per week van april 2015 tot en met maart 2016 op dit bedrijf

10.1.c uur

Meewerkende familie

Aantal familieleden dat op het bedrijf meewerkte van april 2015 tot en met maart 2016. Het gaat om 1e en 2e graads familie van 16 jaar of ouder, inclusief levenspartner.

	Gemiddelde arbeidstijd per week				
	38 uur of meer	30 tot 38 uur	20 tot 30 uur	10 tot 20 uur	minder dan 10 uur
Aantal mannen	10.1.c				
Aantal vrouwen					

Hoeveel van deze personen hebben andere betaalde werkzaamheden?

	als hoofdactiviteit	als nevenactiviteit
	10.1.c	
Aantal personen		

Regelmatig meewerkende personen

Aantal personen dat regelmatig werkte op het bedrijf van april 2015 tot en met maart 2016. Het gaat om personen van 16 jaar of ouder, met een contract voor onbepaalde tijd.

	Gemiddelde arbeidstijd per week				
	38 uur of meer	30 tot 38 uur	20 tot 30 uur	10 tot 20 uur	minder dan 10 uur
Aantal mannen	10.1.c				
Aantal vrouwen					

Niet-regelmatig meewerkende personen

Totale arbeidstijd van personen die niet-regelmatig werkten op het bedrijf van april 2015 tot en met maart 2016. Het gaat om personen van 16 jaar of ouder.

Rechtstreeks door het bedrijf tewerkgesteld (bijvoorbeeld arbeidskrachten voor bepaald werk of gelegenhedswerk)		10.1.c	volledige werkdagen
Niet rechtstreeks door het bedrijf tewerkgesteld (bijvoorbeeld loonwerkers of arbeidskrachten van werktuigencoöperaties)			volledige werkdagen

Dagelijkse leiding

Wie is voor het grootste deel verantwoordelijk voor de dagelijkse leiding?

10.1.c Bedrijfshoofd
Iemand anders

Heeft het bedrijfshoofd andere betaalde werkzaamheden?

10.1. Nee
c Ja, als hoofdactiviteit
Ja, als nevenactiviteit

Opleiding

Wat is de hoogste opleiding van de persoon met de dagelijkse leiding?
valt buiten het verzoek

Was dit een agrarische opleiding?

valt buiten het verzoek
Ja
Nee

Regelingen

Geef hieronder aan voor welke regelingen u in 2016 in aanmerking wilt komen, of waarvoor u uitbetaling wilt aanvragen. Informatie over de voorwaarden van de regelingen kunt u vinden op mijn.rvo.nl/gecombineerde-opgave

Betalingsrechten

Uitbetaling Betalingsrechten en Vergroeningsbetaling

Toekenning uit Nationale reserve

Betalingsrechten aanvragen uit de Nationale reserve voor starters

Betalingsrechten aanvragen uit de Nationale reserve voor jonge landbouwers

Betalingsrechten aanvragen uit de Nationale reserve voor percelen die voor het algemeen belang werden gebruikt en nu weer in gebruik zijn als landbouwgrond.

10.1.c

Overige regelingen

Diergezondheidsfonds

Wilt u in aanmerking komen voor maatregelen om dierziekten te voorkomen? Dit kan alleen als u tussen 15 mei 2016 en 15 mei 2017 runderen, varkens, kippen, kalkoenen, eenden, schapen en/of geiten gaat houden.

Graasdierpremie

U kunt graasdierpremie aanvragen als u schapen of runderen (vrouwelijk vleesvee) laat grazen op gronden die niet meetellen als subsidiabele landbouwgrond. Bijvoorbeeld heide, duinen en kwelders.

Tegemoetkoming premie brede weersverzekering

Uitbetaling Subsidie natuur- en landschapsbeheer, onderdeel agrarisch natuur- en landschapsbeheer (SNL-a)

10.1.c

Diergezondheidsfonds

Aantal werknemers op uw bedrijf in de periode van april 2015 tot en met maart 2016

10.1.c

Is de jaaromzet van uw bedrijf meer dan € 50 miljoen?

10.1.c

Ja

Nee

Is het jaarlijkse balanstotaal van uw bedrijf meer dan € 43 miljoen?

10.1.c

Ja

Nee

Grond

Heeft u op 15 mei 2016 grond in Nederland in gebruik of beheer?



Ja



Nee

Wilt u in 2016 gebruik maken van de hogere fosfaatgebruiksnorm voor fosfaatarme en -fixerende gronden?



Ja



Nee

Heeft u op 15 mei 2016 tuinbouw onder glas of overige tuinbouw (bollenbroei, paddenstoelenteelt of witloftrek)?



Ja



Nee

Had u in (een deel van) 2015 glasopstanden in gebruik die werden verwarmd met aardgas en/of warmte van derden?



Ja



Nee

Heeft u op 15 mei 2016 grond in België en/of Duitsland in gebruik?



Ja



Nee

Percelen met noemenswaardige hinder door niet-landbouwactiviteiten

10.1.c

Samenvatting GLB / Betalingsrechten

	Oppervlakte	Totaal Aantal percelen
Betalingsrechten		
Opgegeven oppervlakte voor uitbetalen betalingsrechten en vergroeningsbetaling	10.1.c	

Opgegeven oppervlakte subsidiabele
landbouwgrond

ha

10.1.c

Bouwland
Blijvend grasland
Tijdelijk grasland
Vlinderbloemigen
Braak

Grondslag 5% EA verplichting

Nationale reserve voor grond die in 2015 voor het
algemeen belang werd gebruikt

Percelen met noemenswaardige hinder

Ecologisch aandachtsgebied

Oppervlakte voor EA (opgegeven oppervlakte x
weegfactor)

0,00 ha

0

EA, bouwland

0,00 ha

0

EA, anders dan bouwland

0,00 ha

0

EA, volgteelt

0,00 ha

0

Op basis van de opgegeven percelen bent u vrijgesteld van het hebben van 5% ecologisch aandachtsgebied

Gewasdiversificatie

Oppervlakte grootste gewas

6,05 ha

Percentage t.o.v. totaal bouwland

85,33 %

Oppervlakte twee grootste gewassen

7,09 ha

Percentage t.o.v. totaal bouwland

%

Op basis van de opgegeven percelen bent u vrijgesteld voor gewasdiversificatie.

Biologisch

Biologisch

0,00 ha

0

In omschakeling naar biologisch, op certificaat

0,00 ha

0

In omschakeling naar biologisch, niet op certificaat

0,00 ha

0

De percelen die u heeft opgegeven voor grondgebonden regelingen voldoen volgens u aan de voorwaarden.

Samenvatting grond

Totaal bedrijf	Mest Oppervlakte	Aantal percelen	GLB/Bet.rechten Oppervlakte	Aantal percelen
Totaal grond in gebruik of beheer	10.1.c			
Opgegeven oppervlakte per gewas				
Bos zonder herplantplicht	7,80 ha	7	0,00 ha	0
Maïs, snij-	1,04 ha	2	1,04 ha	2
Grasland, tijdelijk	6,05 ha	5	6,05 ha	5
Opgegeven oppervlakte per gebruikstitel				
Overige exploitatievormen	14,89 ha	14	7,09 ha	7
Volgteelten				
Opgegeven oppervlakte	1,04 ha	2		
Opgegeven oppervlakte fosfaatdifferentiatie				
PAL-waarde (grasland)	1,71 ha	1		
Pw-waarde (bouwland)	5,14 ha	5		

Percentage Grasland

Op basis van de opgegeven percelen is het percentage grasland minder dan 80%.

Klopt het overzicht van opgegeven percelen en aangevraagde grondgebonden regelingen? De percelen die u heeft opgegeven voor grondgebonden regelingen voldoen volgens u aan de voorwaarden.

Bedrijfsoppervlakte

op 15 mei 2016

Grond in Nederland

Gewassen open grond

14,89 ha

Landschapselementen SNL-a

0,00 ha

Tuinbouw onder glas

0,00 ha

Grond geschikt voor landbouw (exclusief braak) maar niet zo in gebruik (bijvoorbeeld kampeerterrein)

ha

Overige grond (bijvoorbeeld erf, gebouwen, sloten)

0,50 ha

Totaal bedrijfsoppervlakte in Nederland

15,39 ha

Dieren

Heeft u dieren op 1 april 2016?



Ja



Nee

Voor welke dieren heeft u huisvesting op 1 april 2016?



Rundvee



Varkens



Kippen



Kalkoenen



Eenden



Schapen en geiten



Konijnen



Nertsen

Verbrede landbouw

Welke verbrede landbouwactiviteit(en) voert u uit op uw bedrijf?

- ☐ Toerisme, accommodatie of vrijetijdsbesteding
☐ Verwerken landbouwproducten
☐ Verkopen landbouwproducten aan de consument
☐ Zorglandbouw
☐ Agrarisch natuur- en landschapsbeheer op basis van een beheerovereenkomst
☐ Energieproductie door opwekking van hernieuwbare energie voor eigen gebruik (niet de teelt van energiegewassen)
☐ Energieproductie door opwekking van hernieuwbare energie voor levering aan derden (niet de teelt van energiegewassen)
☐ Aquacultuur
☐ Agrarisch loonwerk voor derden
☐ Niet-agrarisch loonwerk voor derden
☐ Stalling van goederen (zoals caravans of boten) of dieren (zoals dierenpension) van derden
☐ Boerderij educatie
☐ Agrarische kinderopvang
☒ Geen van bovenstaande

Berekening

Deze vragen vult u niet in voor teelten onder glas en berekening om nachtvorstschade in de fruitteelt te bestrijden.

Welke oppervlakte landbouwgrond kunt u berekenen met de voor u beschikbare hulpmiddelen? 0,00 ha

Welke oppervlakte heeft u tenminste eenmaal berekend van april 2015 tot en met maart 2016? 0,00 ha

Bodembewerking en -conservering op bouwland

Op welke manier heeft u uw bouwland bewerkt van april 2015 tot en met maart 2016?

Kerende bodembewerking (ploeg, spitmachine)	2,00 ha
Niet kerende bodembewerking (minimale bewerking)	ha
Geen bodembewerking (direct zaaimethode)	ha

Welke vorm(en) van bodemconservering heeft u gebruikt op bouwland in de afgelopen winterperiode?

Normale wintergewassen	ha
Bodembedekkers of tussengewassen	ha
Plantenresten	ha
Onbeteelde grond	ha
Meerjarig gewas aangeplant vóór 1 april 2015	ha
Drie of meerjarige teelten	ha

Beweiding en excretie 2016

Heeft u in 2016 grasland dat u gebruikt voor beweiding van graasdieren?

☐

Ja

☒

Nee

Maakt u gebruik van de bedrijfsspecifieke excretie?

☐

Ja

☒

Nee

Beweiding in 2015

Had u in het weideseizoen 2015 melkgevende melkkoeien op uw bedrijf?

☐

Ja

☒

Nee

valt buiten het verzoek

valt buiten het verzoek



Over deze opgave

De overheid weet dat de administratieve lasten die deze opgave met zich meebrengt hoog zijn. Door het beantwoorden van deze vragen geeft u ons een indicatie van de tijd die u nodig had om de opgave in te vullen. De tijd die u heeft besteed aan het bijwerken van uw percelen, telt u hier niet mee.

Is deze opgave door uzelf of door uw adviseur ingevuld?

- ☒ Zelf
☐ Adviseur

	uur	min
Hoeveel tijd heeft u besteed aan het inlezen / verzamelen van informatie voor het invullen van de opgave exclusief het bijwerken van de perceelsregistratie?	01	00
Hoeveel tijd heeft u besteed aan het invullen van de opgave exclusief het bijwerken van de perceelsregistratie?	01	00

Bent u als agrarisch ondernemer ingeschreven bij de Kamer van Koophandel?

- ☐ Ja
☒ Nee

E-mailadres voor ontvangstbevestiging

Uw e-mailadres voor de ontvangstbevestiging

10.2.e @hotmail.com

Om te bevestigen nogmaals uw e-mailadres

10.2.e @hotmail.com

E-mailadres adviseur voor de ontvangstbevestiging

Om te bevestigen nogmaals het e-mailadres van de adviseur

Ondertekening

☒ Ik verklaar dat ik:

- de opgave volledig en naar waarheid heb ingevuld
- bekend ben met de regels en verplichtingen van de Landbouwwet, het mestbeleid en het Gemeenschappelijk landbouwbeleid
- landbouwer ben (van toepassing als u subsidies aanvraagt met deze opgave)

Ontvangstbevestiging per e-mail

Na het versturen van deze digitale Gecombineerde opgave ontvangt u van ons geen papieren ontvangstbevestiging. Wij sturen u alleen een bevestiging per e-mail.

E-mailadres 10.2.e @hotmail.com

Elektronisch ondertekend op 15-05-2016 14:14:58
 door 10.2.e

Relatienummer 10.2.g

BSN 10.2.e

KvK-nummer



overzicht

Ingevulde gegevens Gecombineerde opgave 2017

Uw gegevens

Naam : 10.2.e
Adres : 10.2.e
Woonplaats :
Relatienummer : 10.2.g
BSN : 10.2.e
Aanvraagnummer : 8665128

 Nog door u te doen

Rekeningnummer

Doorgeven van het rekeningnummer via mijn.rvo.nl.

valt buiten het verzoek

Naam	10.2.e
Adres	10.2.e
Woonplaats	
Aanvraagnummer	8665128
Hoofdvestiging: SBI-code hoofdactiviteit	
Hoofdvestiging: SBI-code nevenactiviteit(en)	
Nevenvestiging(en): SBI-codes hoofd- en nevenactiviteiten	
BSN	10.2.e
IBAN	
Rechtsvorm	Natuurlijk persoon
Telefoonnummer	
Mobiel telefoonnummer	
E-mailadres	

Zijn bovenstaande gegevens correct en volledig?

☒ Ja
☐ Nee

Heeft u uw bedrijf volledig beëindigd of bent u in 2017 niet actief als agrarisch ondernemer?

☐ Ja, ik heb mijn bedrijf volledig beëindigd.

☐ Ja, ik ben in 2017 niet actief als agrarisch ondernemer. Er worden, bedrijfs- of hobbymatig, op 1 april 2017 géén dieren gehouden en vanaf 15 mei 2017 is er geen grond in gebruik.

☒ Nee

Bent u als agrarisch ondernemer ingeschreven bij de Kamer van Koophandel?

☐ Ja
☒ Nee

E-mailadres

Dit e-mailadres gebruiken wij voor het versturen van de ontvangstbevestiging. Ook kunnen wij het gebruiken voor het versturen van een herinnering of een melding over uw ingediende opgave.

E-mailadres	10.2.e @hotmail.com
Om te bevestigen nogmaals uw e-mailadres	10.2.e @hotmail.com
E-mailadres adviseur	
Om te bevestigen nogmaals het e-mailadres van de adviseur	

Past u op het bedrijf een door SKAL gecontroleerde biologische productiewijze toe? Is uw bedrijf (deels) in omschakeling? Vul dan ook Ja in.

☐ Ja
☒ Nee

Levering aan consument

Levert u rechtstreeks of via één tussenschakel producten aan de consument? Het gaat om producten die op uw bedrijf worden geproduceerd of verwerkt en geschikt zijn voor menselijke consumptie.

☐ Ja
☒ Nee
☐ Niet bekend

Bedrijfsvorm en bedrijfsleiding

Is uw bedrijf een rechtspersoon?

☐ Ja, bijvoorbeeld een BV, NV, stichting, vereniging, coöperatie, gemeente, provincie of kerkgenootschap

☒ Nee, het is een natuurlijk persoon, eenmanszaak, maatschap, VOF of CV

Bedrijfshoofd/bedrijfsleider

Geboortejaar

10.2.e

Geslacht

10.2.e Man

Vrouw

Gemiddelde arbeidstijd per week van april 2016 tot en met maart 2017 op dit bedrijf

10.1.c uur

Meewerkende familie

Aantal meewerkende familieleden

Vul het aantal familieleden in dat op het bedrijf werkte van april 2016 tot en met maart 2017. Het gaat om:

- 1e graads familie van 16 jaar of ouder. Dit zijn ouders en kinderen.
- 2e graads familie van 16 jaar of ouder. Dit zijn broers, zussen, grootouders en kleinkinderen.
- uw levenspartner, als u getrouwd bent of een samenlevingscontract of geregistreerd partnerschap heeft.

De persoon die eerder bij bedrijfshoofd/bedrijfsleider is opgegeven, geeft u hier niet op.

Gemiddelde arbeidstijd per week

38 uur of meer 30 tot 38 uur 20 tot 30 uur 10 tot 20 uur minder dan 10 uur

Aantal mannen

10.1.c

Aantal vrouwen

Regelmatig meewerkende personen

Aantal regelmatig meewerkende personen

Vul het aantal personen in dat regelmatig werkte op het bedrijf van april 2016 tot en met maart 2017. Het gaat om personen van 16 jaar of ouder, met een contract voor onbepaalde tijd.

Iemand die maar een deel van deze periode regelmatig gewerkt heeft geeft u alleen op als dit kwam door:

- het in de loop van de periode beginnen of stoppen met werken voor het bedrijf.
- afwezigheid door vakantie, ziekte, ongeval of overlijden.
- het stil komen liggen van het werk door overmacht, bijvoorbeeld overstroming of brand.
- bijzondere omstandigheden, bijvoorbeeld een teelt die alleen een deel van het jaar plaatsvindt.

Seizoenarbeiders en de persoon die eerder bij bedrijfshoofd/bedrijfsleider is opgegeven geeft u hier niet op.

Gemiddelde arbeidstijd per week

38 uur of meer 30 tot 38 uur 20 tot 30 uur 10 tot 20 uur minder dan 10 uur

Aantal mannen

10.1.c

Aantal vrouwen

Niet-regelmatig meewerkende personen

Totale arbeidstijd niet-regelmatig meewerkende personen

Vul de totale arbeidstijd in van personen die niet-regelmatig werkten op het bedrijf van april 2016 tot en met maart 2017. Het gaat om personen van 16 jaar of ouder.

Rechtstreeks door het bedrijf tewerkgesteld (bijvoorbeeld arbeidskrachten voor bepaald werk of gelegenheidswerk)

10.1.c

volledige werkdagen

Niet rechtstreeks door het bedrijf tewerkgesteld (bijvoorbeeld loonwerkers of arbeidskrachten van werktuigencoöperaties)

volledige werkdagen

Regelingen

Geef aan voor welke regelingen u in 2017 in aanmerking wilt komen, of waarvoor u uitbetaling wilt aanvragen. Informatie over de voorwaarden van de regelingen kunt u vinden op mijn.rvo.nl/gecombineerde-opgave

Betalingsrechten

Uitbetaling Betalingsrechten en Vergroeningsbetaling

10.1.c

Ja

Nee

Extra betaling jonge landbouwers

Ja

Nee

Toekenning uit Nationale reserve

Wilt u betalingsrechten uit de Nationale reserve aanvragen?

Ja

Nee

10.1.c

Nationale reserve voor starters

Nationale reserve voor jonge landbouwers

Nationale reserve voor percelen waarop openbare werken of nutsvoorzieningen zijn aangelegd of set-aside percelen. U heeft deze percelen nu weer in gebruik als landbouwgrond.

Overige regelingen

Diergezondheidsfonds

Wilt u in aanmerking komen voor maatregelen om dierziekten te voorkomen? Dit kan alleen als u tussen 15 mei 2017 en 15 mei 2018 runderen, varkens, kippen, kalkoenen, eenden, schapen en/of geiten ga houden.

10.1.c

Ja

Nee

Graasdierpremie

U kunt graasdierpremie aanvragen als u schapen of runderen (vrouwelijk vleesvee) laat grazen op gronden die niet meetellen als subsidiabele landbouwgrond. Bijvoorbeeld heide, duinen en kwelders.

Ja

Nee

Tegemoetkoming premie brede weersverzekering

U kunt deze tegemoetkoming aanvragen als u een brede weersverzekering heeft voor gewassen die u de open grond teelt.

Ja

Nee

Uitbetaling Subsidie natuur- en landschapsbeheer, onderdeel agrarisch natuur- en landschapsbeheer (SNL-a)

Ja

Nee

Voorwaarde actieve landbouwer valt buiten het verzoek

valt buiten het verzoek

Vergroening

Ecologisch aandachtsgebied

Op welke manier vult u het ecologisch aandachtsgebied in?

- ☐ Algemene lijst
- ☐ Duurzaamheidscertificaat
- ☒ Ik ben niet verplicht om 5% ecologisch aandachtsgebied te hebben.

Grond

Grond in gebruik

Het gaat hier om grasland, bouwland, tuinbouw open grond, natuurterrein, braakland en bos.

Heeft u op 15 mei 2017 grond in Nederland in gebruik of beheer?

☒ Ja
☐ Nee
☐ Ja
☒ Nee

Heeft u op 15 mei 2017 grond in België en/of Duitsland in gebruik?

Fosfaat

Wilt u in 2017 gebruik maken van een hogere fosfaatgebruiksnorm?

☐ Nee
☐ Ja, ik maak gebruik van reparatiebemesting voor fosfaatarme en -fixerende gronden (PAL lager dan 16, Pw lager dan 25)
☒ Ja, ik maak gebruik van fosfaatdifferentiatie voor percelen met een neutrale of lage fosfaattoestand

Vul bij de bemonsterde percelen de PAL- en Pw-waarden in. De PAL- en Pw-waarden die u in 2016 heeft opgegeven, worden voorgevuld in deze opgave.

☒ Ik verklaar dat ik de voorgevulde gegevens controleer en aanpas als die niet correct zijn.

Tuinbouw in 2017

Heeft u op 15 mei 2017 tuinbouw onder glas of overige tuinbouw (bollenbroei, paddenstoelenteelt of witloftrek)?

☐ Ja
☒ Nee

Tuinbouw in 2016

Had u in (een deel van) 2016 warmtekrachtinstallaties (glastuinbouw en/of tuinbouw overig)?

☐ Ja
☒ Nee

Had u in (een deel van) 2016 glasopstanden in gebruik die werden verwarmd met aardgas en/of warmte van derden?

☐ Ja
☒ Nee

Percelen met noemenswaardige hinder door niet-landbouwactiviteiten

10.1.c

10.1.c

Samenvatting GLB/Betalingsrechten en Vergroeningsbetaling

	Opgegeven oppervlakte	Totaal Aantal percelen
Opgegeven voor uitbetaling betalingsrechten en vergroeningsbetaling	10.1.c	
Opgegeven subsidiabele landbouwgrond		
Percelen met noemenswaardige hinder		
Percelen Nationale reserve openbare werken, nutsvoorzieningen en set-aside		
Verdeling voor vergroeningseisen		
Blijvend grasland	0,00 ha	0
Bouwland	10,40 ha	9
Braak	0,00 ha	0
Tijdelijk grasland	5,51 ha	6
Vlinderbloemigen	0,00 ha	0
Ecologisch aandachtsgebied		
Grondslag 5% EA-verplichting	10,40 ha	9
Oppervlakte voor EA (opgegeven oppervlakte x weegfactor)	0,00 ha	0
EA, volgteelten	0,00 ha	0
EA, bouwland (exclusief beheerde randen)	0,00 ha	0
EA, bouwland, beheerde randen	0,00 ha	0
EA, anders dan bouwland	0,00 ha	0
Op basis van de opgegeven percelen bent u vrijgesteld van het hebben van 5% ecologisch aandachtsgebied.		
Gewasdiversificatie		
Oppervlakte grootste gewas	5,51 ha	

Percentage t.o.v. totaal bouwland	52,98 %
Oppervlakte twee grootste gewassen	10,40 ha
Percentage t.o.v. totaal bouwland	100,00 %

 Op basis van de opgegeven percelen voldoet u aan de norm voor gewasdiversificatie.

Biologisch

Volledig biologisch	0,00 ha	0
In omschakeling naar biologisch, op certificaat	0,00 ha	0
In omschakeling naar biologisch, niet op certificaat	0,00 ha	0

Samenvatting Gebruiksnormen en Derogatie

	Opgegeven oppervlakte	Aantal percelen
Oppervlakte per gewas		
Bos zonder herplantplicht (863)	7,38 ha	6
Grasland, tijdelijk (266)	5,51 ha	6
Maïs, snij- (259)	4,89 ha	3
Oppervlakte per gebruikstitel		
Eigendom	0,23 ha	1
Overige exploitatievormen	17,55 ha	14
Volgteelten	4,89 ha	3
Hogere fosfaatgebruiksnorm		
PAL-waarde grasland		
< 27 (laag)	0,00 ha	0
27 - 50 (neutraal)	1,71 ha	1
> 50 (hoog)	0,00 ha	0
Pw-waarde bouwland		
< 36 (laag)	2,27 ha	3
36 - 55 (neutraal)	2,87 ha	2
> 55 (hoog)	0,00 ha	0

Percentage grasland

30,99 %

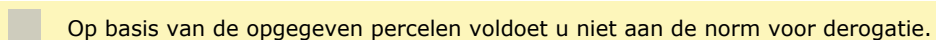
 Op basis van de opgegeven percelen voldoet u niet aan de norm voor derogatie.

Totale oppervlakte grasland

5,51 ha

6

Tijdelijk grasland

5,51 ha

6

Totale oppervlakte landbouwgrond

17,78 ha

15

Percelen die niet meetellen als landbouwgrond:

Landschapselementen SNL-a

0,07 ha

1

Dieren

Welke dieren houdt u op 1 april 2017?

- ☐ Rundvee
- ☐ Varkens
- ☐ Kippen
- ☐ Eenden voor vleesproductie (inclusief ouderdieren), kalkoenen, ganzen, emoes, fazanten, helmpareelhoenders, nandoes, patrijzen, struisvogels, vleesduiven
- ☐ Paarden, pony's, ezels
- ☐ Schapen, geiten
- ☐ Konijnen
- ☐ Nertsen
- ☐ Damherten, Midden-Europese edelherten, knaagdieren, waterbuffels
- ☒ Geen van bovenstaande

Voor welke dieren heeft u huisvesting in Nederland op 1 april 2017? Geef gehuurde stallen en stallen waar op 1 april geen dieren worden gehouden ook op.

- ☐ Rundvee
- ☐ Varkens
- ☐ Kippen
- ☐ Kalkoenen
- ☐ Eenden
- ☐ Schapen
- ☐ Geiten
- ☐ Konijnen
- ☐ Nertsen
- ☒ Geen van bovenstaande

Beweiding en excretie 2017

Heeft u in 2017 grasland dat u gebruikt voor beweiding van graasdieren?

☐ Ja
☒ Nee

Bedrijfsspecifieke excretie

U kunt als melkveehouder gebruik maken van bedrijfsspecifieke excretie (BEX). Hiermee toont u aan dat uw melkvee minder stikstof en fosfaat produceert dan de wettelijke forfaitaire norm. Geef hieronder aan of u hier gebruik van maakt. Het gaat dus niet om deelname aan de KringloopWijzer.

Maakt u gebruik van de bedrijfsspecifieke excretie?

☐ Ja
☒ Nee

Beweiding in 2016

Had u in het weideseizoen 2016 melkgevende melkkoeien op uw bedrijf?

☐ Ja
☒ Nee

Beweiding vrouwelijk jongvee

Had u in het weideseizoen 2016 vrouwelijk jongvee voor de melkveehouderij op uw bedrijf?

☐ Ja
☒ Nee

valt buiten het verzoek

Over deze opgave

De overheid weet dat de administratieve lasten die deze opgave met zich meebrengt hoog zijn. Door het beantwoorden van deze vragen geeft u ons een indicatie van de tijd die u nodig had om de opgave in te vullen.

Is deze opgave door uzelf of door uw adviseur ingevuld?

☒ Zelf
☐ Adviseur

Tijd nodig voor bijwerken perceelsregistratie voor de Gecombineerde opgave

Hoeveel tijd heeft u besteed aan het inlezen/verzamelen van informatie voor het bijwerken van de perceelsregistratie?

02 uur 00 min

Hoeveel tijd heeft u besteed aan het bijwerken van de perceelsregistratie?

02 uur 00 min

Tijd nodig voor invullen Gecombineerde opgave

Hoeveel tijd heeft u besteed aan het inlezen/verzamelen van informatie voor het invullen van de Gecombineerde opgave?

02 uur 00 min

Hoeveel tijd heeft u besteed aan het invullen van de Gecombineerde opgave?

02 uur 00 min

Ondertekening

☒ Ik verklaar dat ik:

- de opgave volledig en naar waarheid heb ingevuld
- bekend ben met de regels en verplichtingen van de Landbouwwet, het mestbeleid en het Gemeenschappelijk landbouwbeleid
- landbouwer ben (van toepassing als u subsidies aanvraagt met deze opgave)

Ontvangstbevestiging per e-mail

Na het versturen van deze digitale Gecombineerde opgave ontvangt u van ons geen papieren ontvangstbevestiging. Wij sturen u alleen een bevestiging per e-mail.

E-mailadres 10.2.e @hotmail.com

Elektronisch ondertekend op 14-05-2017 14:00:10
 door 10.2.e



overzicht

Ingevulde gegevens Gecombineerde opgave 2018

Naam	10.2.e
BSN	10.2.e
Relatienummer	10.2.g
Datum ingediend	14-05-2018 om 20:16 uur
Aanvraagnummer	8757252

Naam	10.2.e
Adres	10.2.e
Woonplaats	
Aanvraagnummer	8757252
BSN	10.2.e
IBAN	
Rechtsvorm	Natuurlijk persoon
Telefoonnummer	
Mobiel telefoonnummer	
E-mailadres	

Zijn bovenstaande gegevens correct en volledig?

☐ Ja
☒ Nee

Geef aan welke situatie op u van toepassing is.

- ☐ Ik ben helemaal gestopt. Ik houd op 1 april 2018 bedrijfs- en hobbymatig geen dieren. En ik heb op of na 15 mei 2018 geen landbouwgrond in gebruik. Ook is er geen tuinbouw onder glas, bollenbroei, paddenstoelenteelt of witloftrek.
- ☐ Ik ben tijdelijk niet actief. Ik houd op 1 april 2018 bedrijfs- en hobbymatig geen dieren. En ik heb op 15 mei 2018 geen landbouwgrond in gebruik. Ook is er geen tuinbouw onder glas, bollenbroei, paddenstoelenteelt of witloftrek.
- ☒ Geen van bovenstaande.

Bent u als agrarisch ondernemer ingeschreven bij de Kamer van Koophandel?

☐ Ja
☒ Nee

E-mailadres

Dit e-mailadres gebruiken wij voor het versturen van de ontvangstbevestiging. Ook kunnen wij het gebruiken voor het versturen van een herinnering of een melding over uw ingediende opgave.

E-mailadres	10.2.e @hotmail.com
Om te bevestigen nogmaals uw e-mailadres	10.2.e @hotmail.com
E-mailadres adviseur	
Om te bevestigen nogmaals het e-mailadres van de adviseur	

Past u op het bedrijf een door SKAL gecontroleerde biologische productiewijze toe? Is uw bedrijf (deels) in omschakeling? Vul dan ook Ja in.

☐ Ja

☒ Nee

Bedrijfsvorm en bedrijfsleiding

Is uw bedrijf een rechtspersoon?

☐ Ja, bijvoorbeeld een BV, NV, stichting, vereniging, coöperatie, gemeente, provincie of kerkgenootschap

☒ Nee, het is een natuurlijk persoon, eenmanszaak, maatschap, VOF of CV

Bedrijfshoofd/bedrijfsleider

Geboortejaar

10.2.e

Gemiddelde arbeidstijd per week van april 2017 tot en met maart 2018 op dit bedrijf

10.1.c

uur

Meewerkende familie

Aantal meewerkende familieleden

Vul het aantal familieleden in dat op dit bedrijf werkte van april 2017 tot en met maart 2018. Het gaat om:

- 1e graads familie van 16 jaar of ouder. Dit zijn ouders en kinderen.
- 2e graads familie van 16 jaar of ouder. Dit zijn broers, zussen, grootouders en kleinkinderen.
- uw levenspartner, als u getrouwd bent of een samenlevingscontract of geregistreerd partnerschap heeft.

De persoon die eerder bij bedrijfshoofd/bedrijfsleider is opgegeven, geeft u hier niet op.

Gemiddelde arbeidstijd per week

Geef de tijd op die besteed wordt aan landbouwwerkzaamheden. Werkzaamheden voor verbrede landbouwactiviteiten telt u alleen mee als ze niet te scheiden zijn van de landbouwwerkzaamheden.

	Gemiddelde arbeidstijd per week				
	38 uur of meer	30 tot 38 uur	20 tot 30 uur	10 tot 20 uur	minder dan 10 uur
Aantal personen	10.1.c				

Regelmatig meewerkende personen

Aantal regelmatig meewerkende personen

Vul het aantal personen in dat regelmatig op dit bedrijf werkte van april 2017 tot en met maart 2018. Het gaat om personen van 16 jaar of ouder, met een contract voor onbepaalde tijd.

Iemand die maar een deel van deze periode regelmatig gewerkt heeft geeft u alleen op als dit kwam door:

- het in de loop van de periode beginnen of stoppen met werken voor het bedrijf.
- afwezigheid door vakantie, ziekte, ongeval of overlijden.
- het stil komen liggen van het werk door overmacht, bijvoorbeeld overstroming of brand.
- bijzondere omstandigheden, bijvoorbeeld een teelt die alleen een deel van het jaar plaatsvindt.

Seizoenarbeiders en de personen die eerder bij bedrijfshoofd/bedrijfsleider en meewerkende familie zijn opgegeven geeft u hier niet op.

Gemiddelde arbeidstijd per week

Geef de tijd op die besteed wordt aan landbouwwerkzaamheden. Werkzaamheden voor verbrede landbouwactiviteiten telt u alleen mee als ze niet te scheiden zijn van de landbouwwerkzaamheden.

	Gemiddelde arbeidstijd per week				
	38 uur of meer	30 tot 38 uur	20 tot 30 uur	10 tot 20 uur	minder dan 10 uur
Aantal personen	10.1.c				

Niet-regelmatig meewerkende personen

Aantal werkdagen niet-regelmatig meewerkende personen

Vul het aantal volledige werkdagen in van personen die niet-regelmatig op dit bedrijf werkten van april 2017 tot en met maart 2018. Het gaat om personen van 16 jaar of ouder.

10.1.c

Rechtstreeks door het bedrijf tewerkgesteld (bijvoorbeeld
arbeidskrachten voor bepaald werk of gelegenhedswerk)

Niet rechtstreeks door het bedrijf tewerkgesteld (bijvoorbeeld
loonwerkers of arbeidskrachten van werktuigencoöperaties)

10.1.c

Doc. 13
volledige werkdagen

volledige werkdagen

Dieren

Welke dieren houdt u op 1 april 2018?

- ☐ Rundvee
- ☐ Varkens
- ☐ Schapen
- ☐ Geiten
- ☐ Ganzen, emoes, fazanten, helmpareelhoenders, nandoes, patrijzen, struisvogels, vleesduiven
- ☐ Paarden, pony's, ezels
- ☐ Konijnen
- ☐ Nertsen
- ☐ Damherten, Midden-Europese edelherten, knaagdieren, waterbuffels
- ☒ Geen van bovenstaande

Voor welke dieren heeft u huisvesting in Nederland op 1 april 2018? Geef gehuurde stallen en stallen waar op 1 april geen dieren worden gehouden ook op.

- ☐ Rundvee (alleen opgeven als u op 1 april 2018 een UBN voor rundvee heeft)
- ☐ Varkens
- ☐ Kippen
- ☐ Eenden
- ☐ Kalkoenen
- ☐ Konijnen
- ☐ Nertsen
- ☒ Geen van bovenstaande

Regelingen

Geef aan voor welke regelingen u in 2018 in aanmerking wilt komen, of waarvoor u uitbetaling wilt aanvragen. Informatie over de voorwaarden van de regelingen kunt u vinden op mijn.rvo.nl/gecombineerde-opgave

10.1.c

Uitbetaling Betalingsrechten en Vergroeningsbetaling

10.1.c

Ja

Nee

Toekenning uit Nationale reserve

Wilt u betalingsrechten uit de Nationale reserve aanvragen?

Ja

Nee

10.1.c

Nationale reserve voor starters

Nationale reserve voor jonge landbouwers

Nationale reserve voor percelen waarop openbare werken of nutsvoorzieningen zijn aangelegd of set-aside percelen. U heeft deze percelen nu weer in gebruik als landbouwgrond.

Nationale reserve voor percelen met een niet-subsidiabele N-code in 2015, 2016 of 2017

Alleen voor percelen waarvoor in 2015, 2016 of 2017 geen betalingsrechten zijn toegekend. Deze percelen waren door ons op basis van de provinciale natuurbeheerplankaarten aangemerkt als niet-subsidiabele grond.

Overige regelingen

10.1.c

Diergezondheidsfonds

Ja

Wilt u in aanmerking komen voor maatregelen om dierziekten te voorkomen? Dit kan alleen als u tussen 15 mei 2018 en 15 mei 2019 runderen, varkens, kippen, kalkoenen, eenden, schapen en/of geiten gaat houden.

Nee

Graasdierpremie

U kunt graasdierpremie aanvragen als u schapen of runderen (vrouwelijk vleesvee) laat grazen op gronden die niet meetellen als subsidiabele landbouwgrond. Bijvoorbeeld heide, duinen en kwelders.

Ja

Nee

Tegemoetkoming premie brede weersverzekering

U kunt deze tegemoetkoming aanvragen als u een brede weersverzekering heeft voor gewassen die u in de open grond teelt.

Ja

Nee

Uitbetaling Subsidie natuur- en landschapsbeheer, onderdeel agrarisch natuur- en landschapsbeheer (SNL-a)

Ja

Nee

Grond

Grond in gebruik

Het gaat hier om grasland, bouwland, tuinbouw open grond, natuurterrein, braakland en bos.

Heeft u op 15 mei 2018 grond in Nederland in gebruik of beheer?

☒ Ja
☐ Nee

Gebruikt u op 15 mei 2018 grond in België (maximaal 25 km van de Nederlandse grens) en/of Duitsland (maximaal 20 km van de Nederlandse grens)?

☐ Ja
☒ Nee

Fosfaat

Wilt u in 2018 gebruik maken van een hogere fosfaatgebruiksnorm?

☐ Nee
☐ Ja, ik maak gebruik van reparatiebemesting voor fosfaatarme en -fixerende gronden (PAL lager dan 16, Pw lager dan 25)
☒ Ja, ik maak gebruik van fosfaatdifferentiatie voor percelen met een neutrale of lage fosfaattoestand

Vul bij de bemonsterde percelen de PAL- en Pw-waarden in. De PAL- en Pw-waarden die u in 2017 heeft opgegeven, worden voorgevuld in deze opgave.

☒ Ik verklaar dat ik de voorgevulde gegevens controleer en aanpas als die niet correct zijn.

Samenvatting Mest en grond

U ziet hier het aantal hectares waarmee u rekent voor de Gebruiksnormen, de Mestverwerkingsplicht en de Wet grondgebonden groei melkveehouderij. Informatie over het mestbeleid vindt u op www.rvo.nl.

		Opgegeven oppervlakte	Aantal percelen
Oppervlakte per gewas			
Bos zonder herplantplicht (863)		7,36 ha	5
Bos- en haagplanten, open grond (1067)		0,54 ha	1
Grasland, blijvend (265)		2,88 ha	3
Grasland, tijdelijk (266)		5,40 ha	6
Totaal		16,18 ha	15
Oppervlakte per gebruikstitel			
Eigendom		0,54 ha	1
Overige exploitatievormen		15,64 ha	14
Totaal		16,18 ha	15
Volgteelten			
		0,00 ha	0
Hogere fosfaatgebruiksnorm			
Grasland PAL-waarde	Laag: minder dan 27	0,00 ha	0
	Neutraal: 27-50	2,95 ha	3
	Hoog: meer dan 50	0,00 ha	0
Bouwland Pw-waarde	Laag: minder dan 36	2,95 ha	3
	Neutraal: 36-55	1,16 ha	1

Derogatie

Percentage grasland	51,17 %
---------------------	---------

i Op basis van de opgegeven percelen voldoet u niet aan de norm voor derogatie.

Totale oppervlakte grasland	8,28 ha	9
Blijvend grasland	2,88 ha	3
Tijdelijk grasland	5,40 ha	6
Totale oppervlakte landbouwgrond	16,18 ha	15

Tuinbouw

Tuinbouw in 2018

Heeft u op 15 mei 2018 tuinbouw onder glas of overige tuinbouw (bollenbroei, paddenstoelenteelt of witloftrek)?

☐ Ja

☒ Nee

Tuinbouw in 2017

Had u in (een deel van) 2017 verwarmde glasopstanden in gebruik?

☐ Ja

☒ Nee

Exploiteerde u op 31 december 2017 één of meer warmtekrachtinstallaties?

☐ Ja

☒ Nee

valt buiten het verzoek

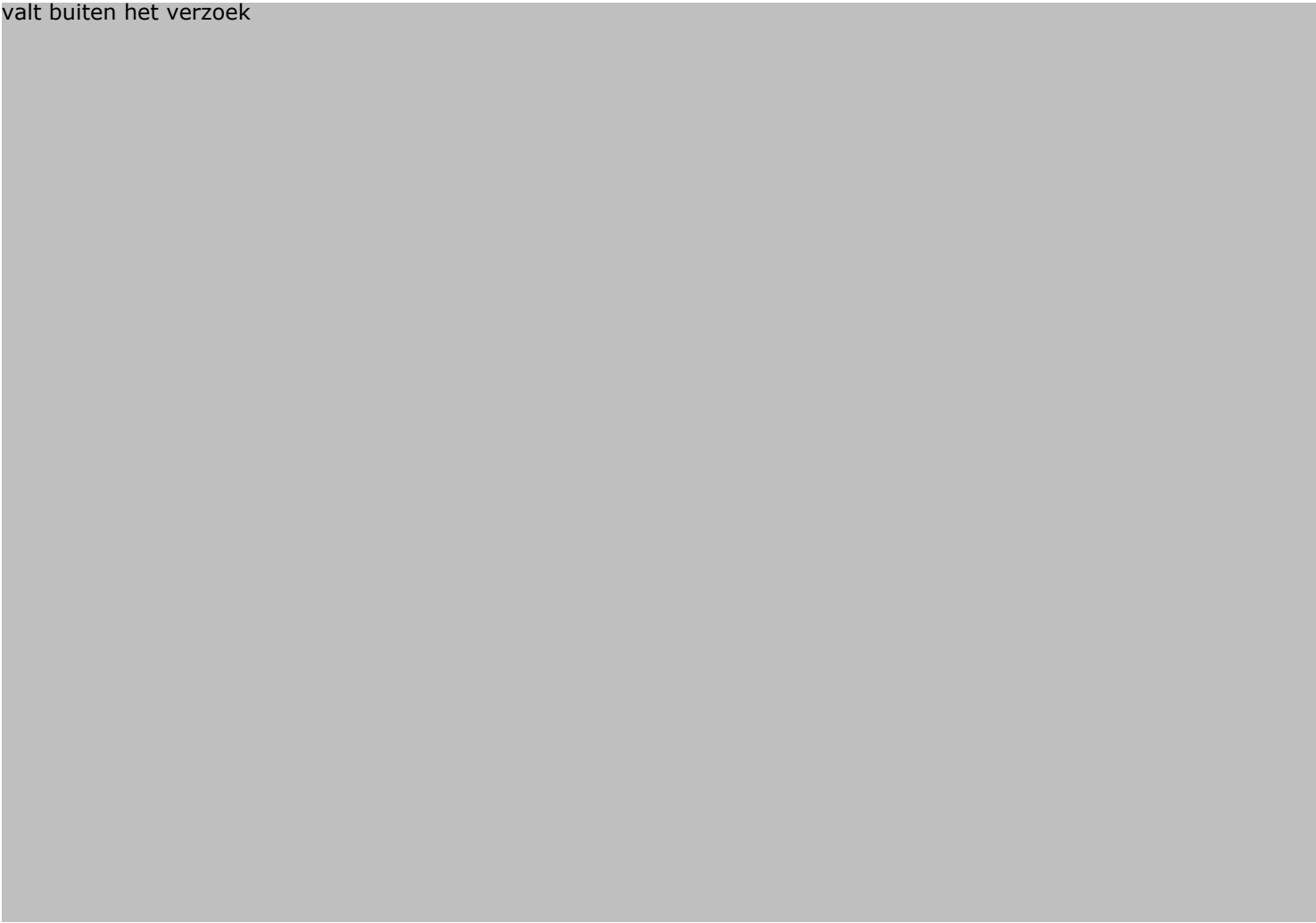

Over deze opgave

Wilt u één of meer brancheorganisaties machtigen om gegevens van u te ontvangen? Het gaat alleen om gegevens die nodig zijn voor de uitvoering van de verbindend verklaarde regels van een brancheorganisatie. Geeft u de machtiging? Dan krijgt de brancheorganisatie gegevens die u opgeeft in de Gecombineerde opgave. Bijvoorbeeld dieren, gewassen en de oppervlaktes van de percelen. Vraagt u in de opgave een subsidie aan? Deze gegevens worden niet doorgegeven als u deze machtiging afgeeft.

☐ Ja, ik machtig de brancheorganisatie(s) om gegevens van mij te ontvangen.

☒ Nee, ik geef geen machtiging

Administratieve lasten

De overheid weet dat de administratieve lasten die deze opgave met zich meebrengt hoog zijn. Door het beantwoorden van deze vragen geeft u ons een indicatie van de tijd die u nodig had om de opgave in te vullen.

Is deze opgave door uzelf of door uw adviseur ingevuld?

☒ Zelf

☐ Adviseur

Tijd nodig voor bijwerken perceelsregistratie voor de Gecombineerde opgave

Hoeveel tijd heeft u besteed aan het inlezen/verzamelen van informatie voor het bijwerken van de perceelsregistratie?

01 uur 00 min

Hoeveel tijd heeft u besteed aan het bijwerken van de perceelsregistratie?

00 uur 30 min

Tijd nodig voor invullen Gecombineerde opgave

Hoeveel tijd heeft u besteed aan het inlezen/verzamelen van informatie voor het invullen van de Gecombineerde opgave?

01 uur 00 min

Hoeveel tijd heeft u besteed aan het invullen van de Gecombineerde opgave?

01 uur 00 min

Ondertekening

☒ Ik verklaar dat ik:

- de opgave volledig en naar waarheid heb ingevuld
- bekend ben met de regels en verplichtingen van de Landbouwwet, het mestbeleid en het Gemeenschappelijk landbouwbeleid
- landbouwer ben (van toepassing als u subsidies aanvraagt met deze opgave)

Ontvangstbevestiging per e-mail

Na het versturen van deze digitale Gecombineerde opgave ontvangt u van ons geen papieren ontvangstbevestiging. Wij sturen u alleen een bevestiging per e-mail.

E-mailadres 10.2.e @hotmail.com

Elektronisch ondertekend op 14-05-2018 20:16:14
door 10.2.e



Ingevulde gegevens

Gecombineerde opgave 2019

Naam	10.2.e
BSN	10.2.e
Relatienummer	10.2.g
Datum ingediend	14-05-2019 om 22:42 uur
Aanvraagnummer	8857614



Nog door u te doen

Wijziging direct doorgeven

Als er iets wijzigt in uw opgave moet u dit direct doorgeven. Dit doet u door de opgave opnieuw te openen, de gegevens te wijzigen en de opgave nog een keer te versturen.

Relatiegegevens

Naam	10.2.e
Adres	10.2.e
Woonplaats	
Aanvraagnummer	8857614
BSN	10.2.e
IBAN	
Rechtsvorm	Natuurlijk persoon
Telefoonnummer	
Mobiel telefoonnummer	
E-mailadres	

Zijn bovenstaande gegevens correct en volledig?

☒ Ja
☐ Nee

Geef aan welke situatie op u van toepassing is.

- ☐ Ik ben helemaal gestopt. Ik houd op 1 april 2019 bedrijfs- en hobbymatig geen dieren. En ik heb op of na 15 mei 2019 geen landbouwgrond in gebruik. Ook is er geen tuinbouw onder glas, bollenbroei, paddenstoelenteelt, witloftrek of een andere teelt in containers of gebouwen.
- ☐ Ik ben tijdelijk niet actief. Ik houd op 1 april 2019 bedrijfs- en hobbymatig geen dieren. En ik heb op 15 mei 2019 geen landbouwgrond in gebruik. Ook is er geen tuinbouw onder glas, bollenbroei, paddenstoelenteelt, witloftrek of een andere teelt in containers of gebouwen.
- ☒ Geen van bovenstaande.

Bent u als agrarisch ondernemer ingeschreven bij de Kamer van Koophandel?

☐ Ja
☒ Nee

E-mailadres

Dit e-mailadres gebruiken wij voor het versturen van de ontvangstbevestiging. Ook kunnen wij het gebruiken voor het versturen van een herinnering of een melding over uw ingediende opgave.

E-mailadres	10.2.e @hotmail.com
Om te bevestigen nogmaals uw e-mailadres	10.2.e @hotmail.com
E-mailadres adviseur	
Om te bevestigen nogmaals het e-mailadres van de adviseur	

Past u op het bedrijf een door SKAL gecontroleerde biologische productiewijze toe? Is uw bedrijf (deels) in omschakeling? Vul dan ook Ja in.

☐ Ja

☒ Nee

Bedrijfsvorm en bedrijfsleiding

Is uw bedrijf een rechtspersoon?

☐ Ja, bijvoorbeeld een BV, NV, stichting, vereniging, coöperatie, gemeente, provincie of kerkgenootschap

☒ Nee, het is een natuurlijk persoon, eenmanszaak, maatschap, VOF of CV

Bedrijfshoofd/bedrijfsleider

Geboortejaar

10.2.e

Gemiddelde arbeidstijd per week van april 2018 tot en met maart 2019 op dit bedrijf

10.1.c

uur

Meewerkende familie

Aantal meewerkende familieleden

Vul het aantal familieleden in dat op dit bedrijf werkte van april 2018 tot en met maart 2019. Het gaat om:

- 1e graads familie van 16 jaar of ouder. Dit zijn ouders en kinderen.
- 2e graads familie van 16 jaar of ouder. Dit zijn broers, zussen, grootouders en kleinkinderen.
- uw levenspartner, als u getrouwd bent of een samenlevingscontract of geregistreerd partnerschap heeft.

De persoon die eerder bij bedrijfshoofd/bedrijfsleider is opgegeven, geeft u hier niet op.

Gemiddelde arbeidstijd per week

Geef de tijd op die besteed wordt aan landbouwwerkzaamheden. Werkzaamheden voor verbrede landbouwactiviteiten telt u alleen mee als ze niet te scheiden zijn van de landbouwwerkzaamheden.

	Gemiddelde arbeidstijd per week				
	38 uur of meer	30 tot 38 uur	20 tot 30 uur	10 tot 20 uur	minder dan 10 uur
Aantal personen	10.1.c				

Regelmatig meewerkende personen

Aantal regelmatig meewerkende personen

Vul het aantal personen in dat regelmatig op dit bedrijf werkte van april 2018 tot en met maart 2019. Het gaat om personen van 16 jaar of ouder, met een contract voor onbepaalde tijd.

Iemand die maar een deel van deze periode regelmatig gewerkt heeft geeft u alleen op als dit kwam door:

- het in de loop van de periode beginnen of stoppen met werken voor het bedrijf.
- afwezigheid door vakantie, ziekte, ongeval of overlijden.
- het stil komen liggen van het werk door overmacht, bijvoorbeeld overstroming of brand.
- bijzondere omstandigheden, bijvoorbeeld een teelt die alleen een deel van het jaar plaatsvindt.

Seizoenarbeiders en de personen die eerder bij bedrijfshoofd/bedrijfsleider en meewerkende familie zijn opgegeven geeft u hier niet op.

Gemiddelde arbeidstijd per week

Geef de tijd op die besteed wordt aan landbouwwerkzaamheden. Werkzaamheden voor verbrede landbouwactiviteiten telt u alleen mee als ze niet te scheiden zijn van de landbouwwerkzaamheden.

	Gemiddelde arbeidstijd per week				
	38 uur of meer	30 tot 38 uur	20 tot 30 uur	10 tot 20 uur	minder dan 10 uur
Aantal personen	10.1.c				

Niet-regelmatig meewerkende personen

Aantal werkdagen niet-regelmatig meewerkende personen

Vul het aantal volledige werkdagen in van personen die niet-regelmatig op dit bedrijf werkten van april 2018 tot en met maart 2019. Het gaat om personen van 16 jaar of ouder.

Rechtstreeks door het bedrijf tewerkgesteld (bijvoorbeeld arbeidskrachten voor bepaald werk of gelegenheidswerk)

10.1.c

volledige werkdagen

Niet rechtstreeks door het bedrijf tewerkgesteld (bijvoorbeeld loonwerkers of arbeidskrachten van werktuigencoöperaties)

volledige werkdagen

Dieren

Welke dieren houdt u op 1 april 2019?

- ☐ Rundvee (exclusief waterbuffels)
- ☐ Waterbuffels
- ☐ Varkens
- ☐ Schapen
- ☐ Geiten
- ☐ Ganzen, emoes, fazanten, helmpareelhoenders, nandoes, patrijzen, struisvogels, vleesduiven
- ☐ Paarden, pony's, ezels
- ☐ Konijnen
- ☐ Nertsen
- ☐ Damherten, Midden-Europese edelherten, knaagdieren
- ☒ Geen van bovenstaande

Voor welke dieren heeft u huisvesting in Nederland op 1 april 2019? Geef gehuurde stallen en stallen waar op 1 april geen dieren worden gehouden ook op.

- ☐ Rundvee (exclusief waterbuffels) (alleen opgeven als u hiervoor op 1 april 2019 een UBN heeft)
- ☐ Waterbuffels (alleen opgeven als u hiervoor op 1 april 2019 een UBN heeft)
- ☐ Varkens (alleen opgeven als u hiervoor op 1 april 2019 een UBN heeft)
- ☐ Kippen (alleen opgeven als u hiervoor op 1 april 2019 een UBN heeft)
- ☐ Eenden (alleen opgeven als u hiervoor op 1 april 2019 een UBN heeft)
- ☐ Kalkoenen (alleen opgeven als u hiervoor op 1 april 2019 een UBN heeft)
- ☐ Konijnen
- ☐ Nertsen
- ☒ Geen van bovenstaande

Regelingen

Geef aan voor welke regelingen u in 2019 in aanmerking wilt komen, of waarvoor u uitbetaling wilt aanvragen. Informatie over de voorwaarden van de regelingen kunt u vinden op mijn.rvo.nl/gecombineerde-opgave

Betalingsrechten

10.1.c

Uitbetaling Betalingsrechten en Vergroeningsbetaling

10.1.c

Ja

Nee

Toekenning uit Nationale reserve

Wilt u betalingsrechten uit de Nationale reserve aanvragen?

Ja

Nee

10.1.c

Nationale reserve voor starters

Nationale reserve voor jonge landbouwers

Nationale reserve voor percelen waarop openbare werken of nutsvoorzieningen zijn aangelegd of set-aside percelen. U heeft deze percelen nu weer in gebruik als landbouwgrond.

Overige regelingen

Diergezondheidsfonds

Wilt u in aanmerking komen voor maatregelen om dierziekten te voorkomen? Dit kan alleen als u tussen 15 mei 2019 en 15 mei 2020 runderen, varkens, kippen, kalkoenen, eenden, schapen en/of geiten gaat houden.

10.1.c

Ja

Nee

Graasdierpremie

U kunt graasdierpremie aanvragen als u schapen of runderen (vrouwelijk vleesvee) laat grazen op gronden die niet meetellen als subsidiabele grond. Bijvoorbeeld heide, duinen en kwelders.

Ja

Nee

Tegemoetkoming premie brede weersverzekering

U kunt deze tegemoetkoming aanvragen als u een brede weersverzekering heeft voor gewassen die u in de open grond teelt.

Ja

Nee

Uitbetaling Subsidie natuur- en landschapsbeheer, onderdeel agrarisch natuur- en landschapsbeheer (SNL-a)

Ja

Nee

Grond

Grond in gebruik

Het gaat hier om grasland, bouwland, tuinbouw open grond, natuurterrein, braakland en bos.

Heeft u op 15 mei 2019 grond in Nederland in gebruik of beheer?

☒ Ja
☐ Nee

Gebruikt u op 15 mei 2019 grond in België (maximaal 25 km van de Nederlandse grens) en/of Duitsland (maximaal 20 km van de Nederlandse grens)?

☐ Ja
☒ Nee

Natuur en primaire waterkeringen

Heeft u op 15 mei 2019 grond in gebruik die in eigendom is van een natuurbeherende organisatie? Of grond die ligt binnen een provinciaal natuurbeheerplan met een natuurbeheertype? Het gaat om alle beheertypes behalve N00.01.

☐ Ja
☒ Nee

Heeft u op 15 mei 2019 een primaire waterkering in gebruik waar u niet de feitelijke beschikkingsmacht over heeft?

☐ Ja
☒ Nee

Fosfaat

Wilt u in 2019 gebruik maken van een hogere fosfaatgebruiksnorm?

☐ Nee
☐ Ja, ik maak gebruik van reparatiebemesting voor fosfaatarme en -fixerende gronden (PAL lager dan 16, Pw lager dan 25)
☒ Ja, ik maak gebruik van fosfaatdifferentiatie voor percelen met een neutrale of lage fosfaattoestand

Vul bij de bemonsterde percelen de PAL- en Pw-waarden in. De PAL- en Pw-waarden die u in 2018 heeft opgegeven, worden voorgevuld in deze opgave.

☒ Ik verklaar dat ik de voorgevulde gegevens controleer en aanpas als die niet correct zijn.

Samenvatting Mest en grond

Gebruiksnormen, Mestverwerkingsplicht en Wet grondgebonden groei melkveehouderij

U ziet hier het aantal hectares waarmee u rekent voor de Gebruiksnormen, de Mestverwerkingsplicht en de Wet grondgebonden groei melkveehouderij. Informatie over het mestbeleid vindt u op www.rvo.nl.

	Opgegeven oppervlakte	Aantal percelen
Oppervlakte per gewas		
Bos zonder herplantplicht (863)	7,36 ha	5
Bos- en haagplanten, open grond (1067)	0,56 ha	1
Grasland, tijdelijk (266)	3,67 ha	5
Totaal	11,59 ha	11
Oppervlakte per gebruikstitel		
Eigendom	0,56 ha	1

Overige exploitatievormen		11,03 ha	Doc. 14	10
Totaal		11,59 ha		11
Volgteelten		0,00 ha		0
Hogere fosfaatgebruiksnorm				
Grasland PAL-waarde	Laag: minder dan 27	0,00 ha		0
	Neutraal: 27-50	1,71 ha		1
	Hoog: meer dan 50	0,00 ha		0
Bouwland Pw-waarde	Laag: minder dan 36	0,66 ha		1
	Neutraal: 36-55	1,16 ha		1
	Hoog: meer dan 55	0,00 ha		0
Derogatie				
Percentage grasland		31,67 %		
<div>  Derogatie Op basis van de door u opgegeven percelen voldoet u <u>niet</u> aan de norm voor derogatie. </div>				
Totale oppervlakte grasland		3,67 ha		5
Tijdelijk grasland		3,67 ha		5
Totale oppervlakte landbouwgrond		11,59 ha		11

Tuinbouw

Tuinbouw in 2019

Heeft u op 15 mei 2019 tuinbouw onder glas?

☐ Ja
☒ Nee

Heeft u op 15 mei 2019 overige tuinbouw? Hieronder vallen: bollenbroei, paddenstoelenteelt, witloftrek, overige teelten in containers en gebouwen.

☐ Ja
☒ Nee

Tuinbouw in 2018

Had u in (een deel van) 2018 verwarmde glasopstanden in gebruik?

☐ Ja
☒ Nee

Exploiteerde u op 31 december 2018 één of meer warmtekrachtinstallaties?

☐ Ja
☒ Nee

valt buiten het verzoek



Over deze opgave

De overheid weet dat de administratieve lasten die deze opgave met zich meebrengt hoog zijn. Door het beantwoorden van deze vragen geeft u ons een indicatie van de tijd die u nodig had om de opgave in te vullen.

Is deze opgave door uzelf of door uw adviseur ingevuld?

☒ Zelf

☐ Adviseur

Tijd nodig voor bijwerken perceelsregistratie voor de Gecombineerde opgave

Hoeveel tijd heeft u besteed aan het inlezen/verzamelen van informatie voor het bijwerken van de perceelsregistratie?

01 uur 00 min

Hoeveel tijd heeft u besteed aan het bijwerken van de perceelsregistratie?

01 uur 00 min

Tijd nodig voor invullen Gecombineerde opgave

Hoeveel tijd heeft u besteed aan het inlezen/verzamelen van informatie voor het invullen van de Gecombineerde opgave?

01 uur 00 min

Hoeveel tijd heeft u besteed aan het invullen van de Gecombineerde opgave?

01 uur 00 min

Ondertekening

☒ Ik verklaar dat ik:

- de opgave volledig en naar waarheid heb ingevuld
- bekend ben met de regels en verplichtingen van de Landbouwwet, het mestbeleid en het Gemeenschappelijk landbouwbeleid
- landbouwer ben (van toepassing als u subsidies aanvraagt met deze opgave)

Ontvangstbevestiging per e-mail

Na het versturen van deze digitale Gecombineerde opgave ontvangt u van ons geen papieren ontvangstbevestiging. Wij sturen u alleen een bevestiging per e-mail.

E-mailadres 10.2.e @hotmail.com

Elektronisch ondertekend op 14-05-2019 22:42:13
door 10.2.e



Ingevulde gegevens

Gecombineerde opgave 2020

Naam	10.2.e
BSN	10.2.e
Relatienummer	10.2.g
Datum ingediend	15-05-2020 om 22:46 uur
Aanvraagnummer	8959283



Nog door u te doen

Wijziging direct doorgeven

Als er iets wijzigt in uw opgave moet u dit direct doorgeven. Dit doet u door de opgave opnieuw te openen, de gegevens te wijzigen en de opgave nog een keer te versturen.

Relatiegegevens

Naam	10.2.e
Adres	10.2.e
Woonplaats	
Aanvraagnummer	8959283
BSN	10.2.e
IBAN	
Rechtsvorm	Natuurlijk persoon
Telefoonnummer	
Mobiel telefoonnummer	
E-mailadres	

Zijn bovenstaande gegevens correct en volledig?

☒ Ja
☐ Nee

Geef aan welke situatie op u van toepassing is.

- ☐ Ik ben helemaal gestopt. Ik houd op 1 april 2020 bedrijfs- en hobbymatig geen dieren. En ik heb op of na 15 mei 2020 geen landbouwgrond in gebruik. Ook is er geen tuinbouw onder glas, bollenbroei, paddenstoelenteelt, witloftrek of een andere teelt in containers of gebouwen.
- ☐ Ik ben tijdelijk niet actief. Ik houd op 1 april 2020 bedrijfs- en hobbymatig geen dieren. En ik heb op 15 mei 2020 geen landbouwgrond in gebruik. Ook is er geen tuinbouw onder glas, bollenbroei, paddenstoelenteelt, witloftrek of een andere teelt in containers of gebouwen.
- ☒ Geen van bovenstaande.

Bent u als agrarisch ondernemer ingeschreven bij KVK?

☐ Ja
☒ Nee

E-mailadres

Het e-mailadres dat u invult gebruiken wij voor het versturen van de ontvangstbevestiging en de nieuwsbrief Gecombineerde opgave. Ook gebruiken wij dit e-mailadres voor het versturen van een herinnering of een melding over de verstuurde opgave. Vult u de opgave in als gemachtigde en vraagt u in de opgave uitbetaling Betalingsrechten, aanvraag rechten uit Nationale reserve en/of uitbetaling graasdierpremie aan? Dan gebruiken we het e-mailadres ook om een bericht te sturen als er een beslissing is genomen.

E-mailadres	10.2.e @hotmail.com
Om te bevestigen nogmaals uw e-mailadres	10.2.e @hotmail.com
E-mailadres adviseur en/of gemachtigde	
Om te bevestigen nogmaals het e-mailadres van de adviseur en/of gemachtigde	

Past u op het bedrijf een door SKAL gecontroleerde biologische productiewijze toe? Is uw bedrijf (deels) in omschakeling? Vul dan ook Ja in.

☐ Ja

☒ Nee

Bedrijfsvorm, bedrijfsleiding en veiligheidsplan

Is uw bedrijf een rechtspersoon?

☐ Ja, bijvoorbeeld een BV, NV, stichting, vereniging, coöperatie, gemeente, provincie of kerkgenootschap

☒ Nee, het is een natuurlijk persoon, eenmanszaak, maatschap, VOF of CV

Bedrijfshoofd/bedrijfsleider

Geboortjaar

10.2.e

Geslacht

10.2.e Man

Vrouw

Gemiddelde arbeidstijd per week van april 2019 tot en met maart 2020 op dit bedrijf

10.1.c uur

Veiligheidsplan

Heeft uw bedrijf een veiligheidsplan?

10.2.e

Ja

In een veiligheidsplan staat welke gezondheids- en veiligheidsrisico's u, uw werknemers en uw gezinsleden lopen bij het werken op uw bedrijf. In dit plan staat ook hoe deze risico's zijn verlaagd.

Nee

Dagelijkse leiding

Wie is voor het grootste deel verantwoordelijk voor de dagelijkse leiding op uw bedrijf?

10.2.e

Bedrijfshoofd

Iemand anders

Heeft het bedrijfshoofd ander betaald werk? Het is betaald werk als het bedrijfshoofd hiervoor een vergoeding krijgt. Dit kan ook een betaling zijn met producten of diensten.

Nee

Ja, als hoofdactiviteit

Ja, als nevenactiviteit

In welk jaar is de persoon met de dagelijkse leiding begonnen met leiding geven?

10.2.e

Opleiding

Wat is de hoogste opleiding van de persoon met de dagelijkse leiding?

valt
buiten
het
verzoek

Een basis landbouwopleiding. Dit is een voltooide opleiding aan een lagere landbouwschool, een voltooide opleiding op het gebied van landbouw bij een opleidingscentrum of een afgesloten stageperiode op landbouwgebied.

Een volledige landbouwopleiding. Er is minimaal 2 jaar landbouwonderwijs gevolgd aan een MBO, hogeschool of universiteit.

Alleen praktijkervaring in de landbouw.

Heeft de persoon met de dagelijkse leiding het afgelopen jaar een agrarische cursus of opleiding gevolgd of afgerond? Het gaat om de periode van april 2019 tot en met maart 2020.

valt
buiten
het
verzoek

Ja

Nee

Meewerkende familie

Aantal meewerkende familieleden

Vul het aantal familieleden in dat op dit bedrijf werkte van april 2019 tot en met maart 2020. Het gaat om:

- 1e graads familie van 16 jaar of ouder. Dit zijn ouders en kinderen.
- 2e graads familie van 16 jaar of ouder. Dit zijn broers, zussen, grootouders en kleinkinderen.
- uw levenspartner, als u getrouwd bent of een samenlevingscontract of geregistreerd partnerschap heeft.

De persoon die eerder bij bedrijfshoofd/bedrijfsleider is opgegeven, geeft u hier niet op.

Gemiddelde arbeidstijd per week

Geef de tijd op die besteed wordt aan landbouwwerkzaamheden. Werkzaamheden voor verbrede landbouwactiviteiten telt u alleen mee als ze niet te scheiden zijn van de landbouwwerkzaamheden.

	Gemiddelde arbeidstijd per week				
	38 uur of meer	30 tot 38 uur	20 tot 30 uur	10 tot 20 uur	minder dan 10 uur
Aantal mannen	10.1.c				
Aantal vrouwen					

Regelmatig meewerkende personen

Aantal regelmatig meewerkende personen

Vul het aantal personen in dat regelmatig op dit bedrijf werkte van april 2019 tot en met maart 2020. Het gaat om personen van 16 jaar of ouder, met een contract voor onbepaalde tijd.

Iemand die maar een deel van deze periode regelmatig gewerkt heeft geeft u alleen op als dit kwam door:

- het in de loop van de periode beginnen of stoppen met werken voor het bedrijf.
- afwezigheid door vakantie, ziekte, ongeval of overlijden.
- het stil komen liggen van het werk door overmacht, bijvoorbeeld overstroming of brand.
- bijzondere omstandigheden, bijvoorbeeld een teelt die alleen een deel van het jaar plaatsvindt.

Seizoenarbeiders en de personen die eerder bij bedrijfshoofd/bedrijfsleider en meewerkende familie zijn opgegeven geeft u hier niet op.

Gemiddelde arbeidstijd per week

Geef de tijd op die besteed wordt aan landbouwwerkzaamheden. Werkzaamheden voor verbrede landbouwactiviteiten telt u alleen mee als ze niet te scheiden zijn van de landbouwwerkzaamheden.

	Gemiddelde arbeidstijd per week				
	38 uur of meer	30 tot 38 uur	20 tot 30 uur	10 tot 20 uur	minder dan 10 uur
Aantal mannen	10.1.c				
Aantal vrouwen					

Niet-regelmatig meewerkende personen

Aantal werkdagen niet-regelmatig meewerkende personen

Vul het aantal volledige werkdagen in van personen die niet-regelmatig op dit bedrijf werkten van april 2019 tot en met maart 2020. Het gaat om personen van 16 jaar of ouder.

Rechtstreeks door het bedrijf tewerkgesteld (bijvoorbeeld arbeidskrachten voor bepaald werk of gelegenheidswerk)

10.1.c
volledige werkdagen

Niet rechtstreeks door het bedrijf tewerkgesteld (bijvoorbeeld loonwerkers of arbeidskrachten van werktuigencoöperaties)

volledige werkdagen

Verbrede landbouw

Welke verbrede landbouwactiviteiten voert u uit op uw bedrijf van april 2019 tot en met maart 2020?

- ☐ Agrarisch natuur- en landschapsbeheer op basis van een beheerovereenkomst
- ☐ Agrarisch loonwerk voor derden
- ☐ Niet-agrarisch loonwerk voor derden
- ☐ Stalling van goederen of dieren van anderen. Bijvoorbeeld caravans, boten of een dierenpension.
- ☐ Toerisme, accommodatie of vrijetijdsbesteding
- ☐ Energieproductie door opwekking van hernieuwbare energie voor levering aan derden
- ☐ Boerderij educatie
- ☐ Verwerken landbouwproducten
- ☐ Zorglandbouw
- ☐ Kinderopvang
- ☐ Aquacultuur
- ☒ Geen van bovenstaande

Verkoop aan consumenten

Verkoopt u rechtstreeks producten aan consumenten? Het gaat om producten die op uw bedrijf zijn geproduceerd of verwerkt.

- ☐ Ja
- ☒ Nee

Verkoopt u via één tussenschakel producten aan consumenten? Het gaat om producten die op uw bedrijf zijn geproduceerd of verwerkt.

- ☐ Ja
- ☒ Nee
- ☐ Niet bekend

Dieren

Welke dieren houdt u op 1 april 2020?

- ☐ Rundvee (exclusief waterbuffels)
- ☐ Waterbuffels
- ☐ Varkens
- ☐ Schapen
- ☐ Geiten
- ☐ Ganzen, emoes, fazanten, helmpareelhoenders, nandoes, patrijzen, struisvogels, vleesduiven (alleen opgeven als u bedrijfsmatig in totaal meer dan 25 van deze dieren houdt)
- ☐ Paarden, pony's, ezels
- ☐ Konijnen (alleen opgeven als u bedrijfsmatig meer dan 25 gespeende vleeskonijnen en/of voedsters houdt)
- ☐ Nertsen (alleen opgeven als u bedrijfsmatig meer dan 25 moederdieren houdt)
- ☐ Damherten, Midden-Europese edelherten, knaagdieren (alleen opgeven als u bedrijfsmatig één of meer van deze dieren houdt)
- ☒ Geen van bovenstaande

Voor welke dieren heeft u huisvesting in Nederland op 1 april 2020? Geef gehuurde stallen ook op.

- ☐ Rundvee (exclusief waterbuffels) (alleen opgeven als u hiervoor op 1 april 2020 een UBN heeft)
- ☐ Waterbuffels (alleen opgeven als u hiervoor op 1 april 2020 een UBN heeft)
- ☐ Varkens (alleen opgeven als u hiervoor op 1 april 2020 een UBN heeft)
- ☐ Geiten (alleen opgeven als u hiervoor op 1 april 2020 een UBN heeft én u in 2019 gemiddeld meer dan 25 geiten heeft gehouden)
- ☐ Kippen (alleen opgeven als u hiervoor op 1 april 2020 een UBN heeft)
- ☐ Eenden (alleen opgeven als u hiervoor op 1 april 2020 een UBN heeft)
- ☐ Kalkoenen (alleen opgeven als u hiervoor op 1 april 2020 een UBN heeft)
- ☐ Konijnen
- ☐ Nertsen (alleen opgeven als u bedrijfsmatig meer dan 25 moederdieren houdt)
- ☒ Geen van bovenstaande

Regelingen

Geef aan voor welke regelingen u in 2020 in aanmerking wilt komen, of waarvoor u uitbetaling wilt aanvragen. Informatie over de voorwaarden van de regelingen kunt u vinden op mijn.rvo.nl/gecombineerde-opgave

Betalingsrechten

Uitbetaling Betalingsrechten en Vergroeningsbetaling

10.1.c

Ja

Nee

Toekenning uit Nationale reserve

Wilt u betalingsrechten uit de Nationale reserve aanvragen?

Ja

Nee

10.1.c

Nationale reserve voor starters

Nationale reserve voor jonge landbouwers

Nationale reserve voor percelen waarop openbare werken of nutsvoorzieningen zijn aangelegd of set-aside percelen. U heeft deze percelen nu weer in gebruik als landbouwgrond.

Overige regelingen

Diergezondheidsfonds

U kunt een vergoeding krijgen uit het Diergezondheidsfonds als er een besmettelijke dierziekte uitbreekt of voor preventieve maatregelen. Wilt u hiervoor in aanmerking komen?

10.1.c

Ja ik wil in aanmerking kunnen komen voor een vergoeding uit het Diergezondheidsfonds.

Nee ik heb geen vergoeding uit het Diergezondheidsfonds. Ook niet als bijvoorbeeld mijn bedrijf wordt geruimd bij een besmettelijke dierziekte.

Nee, want ik heb geen dieren.

Graasdierpremie

U kunt graasdierpremie aanvragen voor schapen en/of vrouwelijk rundvee. Dit kan alleen voor dieren die van 15 mei tot en met 15 oktober 2020 grazen op niet-subsidiabele grond. Bijvoorbeeld heide, duinen, kwelders en stadsparken.

10.1.c

Ja

Nee

Brede weersverzekering

U kunt deze subsidie aanvragen als u een brede weersverzekering heeft voor gewassen die u in de open grond teelt.

Ja

Nee

Uitbetaling Subsidie natuur- en landschapsbeheer, onderdeel agrarisch natuur- en landschapsbeheer (SNL-a)

10.1.c

Ja

Nee

Grond

Grond in gebruik

Het gaat hier om grasland, bouwland, tuinbouw open grond, natuurterrein, braakland en bos.

Heeft u op 15 mei 2020 grond in Nederland in gebruik of beheer?

☒ Ja
☐ Nee

Gebruikt u op 15 mei 2020 grond in België (maximaal 25 km van de Nederlandse grens) en/of Duitsland (maximaal 20 km van de Nederlandse grens)?

☐ Ja
☒ Nee

Natuur en primaire waterkeringen

Heeft u op 15 mei 2020 natuurgrond in gebruik?

☐ Ja
☒ Nee

Heeft u op 15 mei 2020 een primaire waterkering in gebruik waar u niet de feitelijke beschikkingsmacht over heeft?

☐ Ja
☒ Nee

Overige grond

Geef de overige grond op die bij uw bedrijf hoort op 15 mei 2020. Onder overige grond valt niet:

- Grond opgegeven in Mijn percelen
- Gebouwen en containers voor tuinbouw onder glas, bollenbroei, paddenstoelenteelt, witloftrek en overige teelten.
- Grond in het buitenland

Grond geschikt voor landbouw (exclusief braak) maar niet zo in gebruik. Bijvoorbeeld een kampeerterrein.

0,00 ha

Overige grond. Bijvoorbeeld erf, gebouwen, gesteente, groeven, onvruchtbare grond, sloten, vijvers en wegen.

0,50 ha

Fosfaat

Wilt u in 2020 gebruik maken van een hogere fosfaatgebruiksnorm?

☐ Nee

☐ Ja, ik maak gebruik van reparatiebemesting voor fosfaatarme en -fixerende gronden (PAL-waarde lager dan 16, Pw-waarde lager dan 25)

☒ Ja, ik maak gebruik van fosfaatdifferentiatie voor percelen met fosfaattoestand laag, neutraal of ruim (PAL-waarde tussen 16 en 50, Pw-waarde tussen 25 en 55)

Vul bij de bemonsterde percelen de PAL- en Pw-waarden in. De PAL- en Pw-waarden die u in 2019 heeft opgegeven, worden voorgevuld in deze opgave.

☒ Ik verklaar dat ik de voorgevulde gegevens controleer en aanpas als deze niet correct zijn.

Mijn percelen

☒ Ik verklaar dat ik:

- zelf de gebruiker ben van de opgegeven percelen.
- de percelen gebruik voor landbouw.
- voor percelen waarvan ik niet zelf de eigenaar of pachter ben wel toestemming heb om deze te gebruiken. Het gaat om toestemming van de eigenaar of pachter om het perceel te mogen gebruiken voor landbouw.

Samenvatting Mest en grond

Gebruiksnormen, Mestverwerkingsplicht en Wet grondgebonden groei melkveehouderij

U ziet hier het aantal hectares waarmee u rekent voor de Gebruiksnormen, de Mestverwerkingsplicht en de Wet grondgebonden groei melkveehouderij. Informatie over het mestbeleid vindt u op www.rvo.nl.

	Opgegeven oppervlakte	Aantal percelen
Oppervlakte per gewas		
Bos zonder herplantplicht (863)	7,36 ha	5
Bos- en haagplanten, open grond (1067)	0,60 ha	1
Gele mosterd (428)	3,66 ha	1
Grasland, blijvend (265)	0,83 ha	1
Grasland, tijdelijk (266)	1,99 ha	2
Totaal	14,44 ha	10
Oppervlakte per gebruikstitel		
Eigendom	0,60 ha	1
Overige exploitatievormen	13,84 ha	9
Totaal	14,44 ha	10
Volgteelten	3,66 ha	1
Fosfaattoestand bodem		
Grasland PAL-waarde		
Arm: tot en met 15	0,00 ha	0
Laag: 16 tot en met 26	0,00 ha	0
Neutraal: 27 tot en met 40	0,00 ha	0
Ruim: 41 tot en met 50	1,71 ha	1
Hoog: meer dan 50 en percelen waar geen waarde is opgegeven	1,11 ha	2
Bouwland Pw-waarde		
Arm: tot en met 24	0,00 ha	0
Laag: 25 tot en met 35	0,66 ha	1
Neutraal: 36 tot en met 45	1,16 ha	1
Ruim: 46 tot en met 55	0,00 ha	0

Hoog: meer dan 55 en percelen waar geen waarde is opgegeven

9,80 ha Doc. 15 5

Berekening

Hoeveel hectare landbouwgrond van uw bedrijf kunt u beregenen met een eigen installatie? Beregenen van teelten onder glas en voor bestrijding van nachtvorstschade in de fruitteelt valt hier niet onder.

0,00 ha

Tuinbouw

Tuinbouw in 2020

Heeft u op 15 mei 2020 tuinbouw onder glas?

☐ Ja
☒ Nee

Heeft u op 15 mei 2020 overige tuinbouw? Hieronder vallen: bollenbroei, paddenstoelenteelt, witloftrek, overige teelten in containers en gebouwen.

☐ Ja
☒ Nee

Tuinbouw in 2019

Had u in (een deel van) 2019 verwarmde glasopstanden in gebruik?

valt buiten
het
verzoek

☐ Ja
☐ Nee

Exploiteerde u op 31 december 2019 één of meer warmtekrachtinstallaties?

☐ Ja
☐ Nee

valt buiten het verzoek



valt buiten het verzoek



Over deze opgave

De overheid weet dat de administratieve lasten die deze opgave met zich meebrengt hoog zijn. Door het beantwoorden van deze vragen geeft u ons een indicatie van de tijd die u nodig had om de opgave in te vullen.

Is deze opgave door uzelf of door uw adviseur ingevuld?

☒ Zelf

☐ Adviseur

Tijd nodig voor bijwerken perceelsregistratie voor de Gecombineerde opgave

Hoeveel tijd heeft u besteed aan het inlezen/verzamelen van informatie voor het bijwerken van de perceelsregistratie?

01 uur 00 min

Hoeveel tijd heeft u besteed aan het bijwerken van de perceelsregistratie?

01 uur 00 min

Tijd nodig voor invullen Gecombineerde opgave

Hoeveel tijd heeft u besteed aan het inlezen/verzamelen van informatie voor het invullen van de Gecombineerde opgave?

01 uur 00 min

Hoeveel tijd heeft u besteed aan het invullen van de Gecombineerde opgave?

01 uur 00 min

Ondertekening

☒ Ik verklaar dat ik:

- de opgave volledig en naar waarheid heb ingevuld
- bekend ben met de regels en verplichtingen van de Landbouwwet, het mestbeleid en het Gemeenschappelijk landbouwbeleid
- landbouwer ben (van toepassing als u subsidies aanvraagt met deze opgave)

Openbaar maken subsidiegegevens

De Europese Commissie vraagt de Europese lidstaten om de subsidiegegevens van het Gemeenschappelijk landbouwbeleid (GLB) openbaar te maken. Op mijn.rvo.nl/openbaarmaking-europese-subsidiegegevens publiceren wij deze gegevens. Daar is te vinden welke bedrijven en personen subsidie ontvangen en wat het betaalde subsidiebedrag is.

Ontvangstbevestiging per e-mail

Na het versturen van deze digitale Gecombineerde opgave ontvangt u van ons geen papieren ontvangstbevestiging. Wij sturen u alleen een bevestiging per e-mail.

E-mailadres 10.2.e @hotmail.com

Elektronisch ondertekend op 15-05-2020 22:46:44
door 10.2.e



Formulier

Gecombineerde opgave 2013

Uw gegevens

Naam : 10.2.e
Adres : 10.2.e
Woonplaats :
Telefoonnummer : 010.2.e
Mobiel telefoonnummer :
E-mailadres :
Relatienummer : 10.2.g
Aanvraagnummer : 8253426
Kamer van Koophandelnummer :
Burgerservicenummer :



8253426CD0010.2.g

Documentnaam 10.2.g _GO_formulier_2013_20130517.pdf
Datum en tijdstip 17-05-2013 12:54:21





Formulier

Gecombineerde opgave 2013

Relatiegegevens

Relatienummer	10.2.g
Aanvraagnummer	8253426
Naam	10.2.e
Adres	10.2.e
Woonplaats	
Kamer van Koophandelnummer	Geen
Burgerservicenummer	
Bankrekeningnummer	10.2.e
IBAN	10.2.e
BIC	RABONL2U
Rechtsvorm	Maatschap
Telefoonnummer	010.2.e
Mobiel telefoonnummer	
E-mailadres	

Zijn bovenstaande gegevens correct en volledig?

☒ Ja
☐ Nee

Uw e-mailadres voor de ontvangstbevestiging 10.2.g .com
E-mailadres adviseur voor ontvangstbevestiging

Heeft u uw bedrijf volledig beëindigd?

(U houdt, bedrijfs- of hobbymatig, op 1 april 2013 géén dieren. Vanaf 15 mei 2013 heeft u géén grond in gebruik.)

☐ Ja
☒ Nee

Is uw bedrijf een rechtspersoon?

☐ Ja (BV, NV, stichting, vereniging)
☒ Nee (natuurlijk persoon/eenmanszaak, maatschap, VOF, CV)





Formulier

Gecombineerde opgave 2013

Biologische landbouw

op 15 mei 2013

Past u op het bedrijf een door SKAL gecontroleerde biologische productiewijze toe?

☐

Ja

☒

Nee





Formulier

Gecombineerde opgave 2013

Werk en opleiding

Bedrijfshoofd/bedrijfsleider

Wat is de burgerlijke staat van het bedrijfshoofd/de bedrijfsleider?

- 10.2.e ☐ Gehuwd/samenlevingscontract
☐ Ongehuwd

Bedrijfshoofd/bedrijfsleider

Geboortejaar

Geslacht

10.2.e

10.2.e

Man

Vrouw

Gemiddelde arbeidstijd per week van april 2012 t/m maart 2013 op dit bedrijf

10.1.c

uur

Wie is voor het grootste deel verantwoordelijk voor de dagelijkse leiding?

- 10.1.c ☐ Bedrijfshoofd
☐ Iemand anders

Andere werkzaamheden

Bedrijfshoofd

Voert u verbrede landbouwactiviteiten uit op het bedrijf?

10.2.e

Ja

Nee

Heeft u een baan buiten het bedrijf?

Ja

Nee

Opleiding

Wat is de hoogste opleiding van de persoon met de dagelijkse leiding?

valt buiten het verzoek

Was dit een agrarische opleiding?

- valt buiten het verzoek ☐ Ja
☐ Nee



Formulier

Gecombineerde opgave 2013

Meewerkende familie

Hoeveel 1e en 2e graads familieleden (inclusief levenspartner) van 16 jaar of ouder werkten er mee op het bedrijf in de periode van april 2012 tot en met maart 2013 (naar gemiddelde arbeidstijd per week)?

	38 uur of meer	30 tot 38 uur	20 tot 30 uur	10 tot 20 uur	minder dan 10 uur
Aantal mannen	10.1.c				
Aantal vrouwen					

Regelmatig meewerkende personen

Hoeveel personen van 16 jaar of ouder waren, met een contract voor onbepaalde tijd, regelmatig werkzaam op het bedrijf in de periode van april 2012 tot en met maart 2013 (naar gemiddelde arbeidstijd per week)?

	38 uur of meer	30 tot 38 uur	20 tot 30 uur	10 tot 20 uur	minder dan 10 uur
Aantal mannen	10.1.c				
Aantal vrouwen					

Niet-regelmatig meewerkende personen

Wat was de totale arbeidstijd van de personen van 16 jaar of ouder die niet-regelmatig werkzaam waren op het bedrijf in de periode van april 2012 tot en met maart 2013 (omgerekend naar volledige werkdagen)?

Rechtstreeks door het bedrijf tewerkgesteld
(bijvoorbeeld arbeidskrachten voor bepaald werk of gelegenhedswerk)

10.1.c volledige werkdagen

Niet rechtstreeks door het bedrijf tewerkgesteld
(bijvoorbeeld loonwerkers of arbeidskrachten van werktuigencoöperaties)

volledige werkdagen



Formulier

Gecombineerde opgave 2013

Subsidies

Geef hieronder aan voor welke subsidie(s) u in 2013 in aanmerking wilt komen, of waarvoor u uitbetaling wilt aanvragen.

Ik voldoe aan de voorwaarden voor deze subsidie(s).

Aanvraag uitbetaling Toeslagrechten

Aanvraag uitbetaling Subsidie natuur- en landschapsbeheer, onderdeel agrarisch natuur- en landschapsbeheer (SNL-a)

Aanvraag Probleemgebiedenvergoeding

Vaarvergoeding

Tegemoetkoming premie brede weersverzekering

Compensatie schapen en geiten

Tegemoetkoming diervriendelijk produceren

10.1.c

Toeslagrechten

Volgens onze registratie op dit moment heeft u:

- Gewone toeslagrechten
- Toeslagrechten met speciale voorwaarden

10.1.c

Wilt u uw gewone toeslagrechten laten uitbetalen?

10.1.c

Wilt u uw toeslagrechten met speciale voorwaarden laten uitbetalen?

valt buiten het verzoek



Formulier

Gecombineerde opgave 2013

Grond

op 15 mei 2013

Heeft u grond in Nederland in gebruik of beheer op 15 mei 2013?

☒ Ja

☐ Nee

Op welke manier gebruikt u de grond? *(meerdere antwoorden mogelijk)*

☒ Akkerland, grasland, natuurterrein, braakland of bos

☐ Tuinbouw open grond

Heeft u tuinbouw onder glas of overige tuinbouw (bollenbroei, paddenstoelenteelt of witloftrek) op 15 mei 2013?

☐ Ja

☒ Nee

Heeft u grond in België en/of Duitsland in gebruik op 15 mei 2013?

☐ Ja

☒ Nee





Formulier

Gecombineerde opgave 2013

Bedrijfsoppervlakte

op 15 mei 2013

		Oppervlakte
Gewassen open grond		3,08 ha
waarvan: tuinbouw open grond	0,00 ha	
Landschapselementen SNL-a		0,00 ha
Slotenmarge		0,00 ha
Tuinbouw onder glas		0,00 ha
Grond in Nederland nog niet opgegeven		
Oppervlakte (exclusief braakland) geschikt voor landbouw maar niet zo in gebruik (bijvoorbeeld kampeerterrein)		ha
Oppervlakte overige grond (bijvoorbeeld erf, gebouwen, sloten)		1,00 ha
		<hr/>
Totale oppervlakte van het bedrijf in Nederland		4,08 ha



Formulier

Gecombineerde opgave 2013

Bedrijfsgegevens

Verbrede Landbouw

Welke verbrede landbouwactiviteiten voert u uit op uw bedrijf? (meerdere antwoorden mogelijk)

- ☐ Toerisme, accommodatie of vrijetijdsbesteding
- ☐ Verwerken landbouwproducten
- ☐ Verkopen landbouwproducten aan de consument
- ☐ Zorglandbouw
- ☐ Agrarisch natuur- en landschapsbeheer op basis van een beheerovereenkomst (zoals (P)SAN en SNL)
- ☐ Energieproductie door opwekking van hernieuwbare energie voor eigen gebruik (niet de teelt van energiegewassen)
- ☐ Energieproductie door opwekking van hernieuwbare energie voor levering aan derden (niet de teelt van energiegewassen)
- ☐ Aquacultuur
- ☐ Agrarisch loonwerk voor derden
- ☐ Niet-agrarisch loonwerk voor derden
- ☐ Stalling van goederen (zoals caravans of boten) of dieren (zoals dierenpension) van derden
- ☐ Boerderij educatie
- ☐ Agrarische kinderopvang
- ☒ Geen

Hernieuwbare energie

Welke installaties voor de opwekking van hernieuwbare energie heeft u gebruikt in de periode van april 2012 tot en met maart 2013? (meerdere antwoorden mogelijk)

- ☐ Windmolens in (gedeeld) eigendom voor productie van elektriciteit
- Installaties voor biomassa
 - ☐ Houtkachel/ketel voor verwarming van bedrijfsruimtes en processen
 - ☐ Vergisters voor de productie van biogas
 - ☐ Overige installaties voor productie van warmte, elektriciteit en/of brandstoffen
 - ☐ Zonnepanelen en/of -collectoren
 - ☐ Installaties voor seizoensopslag van warmte en/of koude in de bodem
 - ☐ Warmtepompen die gebruikmaken van (opgeslagen) energie uit bodem, oppervlaktewater of lucht
 - ☐ Installaties voor warmteterugwinning bij koeling van de melk
 - ☐ Overige installaties voor productie van warmte, elektriciteit of brandstoffen uit hernieuwbare energiebronnen
- ☒ Geen

Hogere fosfaatgebruiksnorm: fosfaatarme en -fixerende gronden

Wilt u in 2013 gebruik maken van de hogere fosfaatgebruiksnorm voor fosfaatarme en -fixerende gronden?

- ☐ Ja
- ☒ Nee





Formulier

Gecombineerde opgave 2013

Beweiding en excretie 2013

Heeft u in 2013 grasland dat u gebruikt voor beweiding van graasdieren?

☒ Ja

☐ Nee

Weidt u andere dieren dan jongvee van runderen (niet ouder dan twee jaar)?

☒ Ja

☐ Nee

Maakt u gebruik van de bedrijfsspecifieke excretie?

☐ Ja

☒ Nee

Beweiding in 2012

Had u in het weideseizoen 2012 melkgevende melkkoeien op uw bedrijf?

☐ Ja

☒ Nee

Had u in het weideseizoen 2012 vrouwelijk jongvee voor de melkveehouderij op uw bedrijf?

☐ Ja

☒ Nee

Berekening

Onderstaande vragen hoeft u niet in te vullen voor teelten onder glas en berekening om nachtvorstschade in de fruitteelt te voorkomen.

Welke oppervlakte landbouwgrond kunt u berekenen met de voor u beschikbare hulpmiddelen? 0,00 ha

Welke oppervlakte heeft u tenminste eenmaal berekend in de periode van april 2012 tot en met maart 2013? 0,00 ha

valt buiten het verzoek





Formulier

Gecombineerde opgave 2013

Werktuigen en machines

Geef het aantal werktuigen en machines aan die u in volledig eigendom heeft

Aantal meerassige tractoren

10.1.c

stuks

Aantal eenassige tractoren, motorschoffelmachines, motorfrezen en motormaaiers

stuks

Aantal maaidorsers

stuks

Aantal andere volledig gemechaniseerde oogstmachines

stuks

Heeft u in de periode van april 2012 tot en met maart 2013 werktuigen en machines gebruikt die niet of niet volledig in eigendom van uw bedrijf waren?

10.1.c

Ja

Nee



Formulier

Gecombineerde opgave 2013

Dieren

op 1 april 2013

Heeft u dieren op 1 april 2013?

☒ Ja

☐ Nee

Welke diersoort(en) heeft u?

☒ Rundvee

☐ Varkens

☐ Kippen

☐ Overig pluimvee

☐ Paarden, pony's en ezels

☐ Schapen en geiten

☐ Konijnen

☐ Edelpelsdieren

☐ Overige dieren

Voor welke dieren heeft u huisvesting op 1 april 2013?

☐ Vleeskalveren

☐ Vleesvarkens 20 kg en meer

☐ Vleeskuikens en kippen 18 weken of ouder

☐ Konijnen

☐ Edelpelsdieren

Rundvee

op 1 april 2013

			Aantal
Jongvee voor de melkveehouderij	Jonger dan 1 jaar	vrouwelijk	1
		mannelijk	
	1 tot 2 jaar	vrouwelijk	
		mannelijk	
Melk- en kalfkoeien	2 jaar of ouder	vrouwelijk (nog nooit gekalfd)	4



Formulier

Gecombineerde opgave 2013

Rundvee (vervolg)

op 1 april 2013

			Aantal
Vleeskalveren	voor de witvleesproductie		
	voor de rosévvleesproductie		
Ander jongvee voor de vleesproductie (inclusief ossen)	jonger dan 1 jaar	vrouwelijk	
		mannelijk	
	1 tot 2 jaar	vrouwelijk	
		mannelijk	
	2 jaar of ouder vrouwelijk (nog nooit gekalfd)		
Stieren (2 jaar of ouder)			
Overige koeien			
			_____+
Totaal aantal runderen			5

Over deze opgave

Is deze opgave door uzelf of door uw adviseur ingevuld?

☐ Zelf

☒ Adviseur

	uur	min
Hoeveel tijd heeft u besteed aan het inlezen / verzamelen van informatie voor het invullen van de opgave?	00	30
Hoeveel tijd heeft u besteed aan het invullen van de opgave?	00	30





Formulier

Gecombineerde opgave 2013

Ondertekening

☒ Ik verklaar dat ik:

- de opgave volledig en naar waarheid heb ingevuld
- bekend ben met de regels en verplichtingen van de Landbouwwet, het mestbeleid en het Gemeenschappelijk landbouwbeleid
- landbouwer ben (van toepassing als u subsidies aanvraagt met deze opgave)

Ontvangstbevestiging per e-mail

Na het versturen van deze digitale Gecombineerde opgave ontvangt u van ons geen papieren ontvangstbevestiging. Wij sturen u alleen een bevestiging per e-mail.

E-mailadres 10.2.g .com

Elektronisch ondertekend op 17-05-2013 12:54:20
door 10.2.e

Relatienummer 10.2.g

Burgerservicenummer

Kamer van Koophandelnummer





Opgave Gewaspercelen

Gecombineerde opgave 2013

Uw gegevens

Naam : Maatschap 10.2.e
Adres : 10.2.e
Woonplaats :
Telefoonnummer : 010.2.e
Mobiel telefoonnummer :
E-mailadres : 10.2.e @hetnet.nl
Relatienummer : 10.2.g
Aanvraagnummer : 8243428
Kamer van Koophandelnummer : 17276465
Burgerservicenummer :



*8243428KD10110.2.g *

Documentnaam 10.2.g _GO_gewaspercelen_2013_20130508.pdf
Datum en tijdstip 08-05-2013 13:25:14





Opgave Gewaspercelen

Gecombineerde opgave 2013

Samenvattend overzicht gewaspercelen/landschapselementen

Totaal bedrijf		Opp. (ha)	Aant. Perc.
Totaal grond in gebruik of beheer		19,94	17
Totaal slotenmarge		n.v.t.	0
Subsidies - totaal aangevraagd			
Uitbetaling toeslagrechten		19,94	17
Probleemgebiedenvergoeding		n.v.t.	0
Vaarvergoeding		n.v.t.	0
Mest			
Fosfaatdifferentiatie	PAL-waarde (grasland)	n.v.t.	0
	Pw-waarde (bouwland)	n.v.t.	0
Volgteelt		n.v.t.	0
Gebruikstitel			
01	Eigendom	8,59	11
02	Reguliere pacht	4,30	2
07	Overige exploitatievormen	7,05	4
Gewascode			
259	Mais, snij-	8,06	4
266	Grasland, tijdelijk	5,98	4
317	Mais, corncob mix	5,90	9
Percentage Grasland			
null			



Opgave Gewaspercelen

Gecombineerde opgave 2013

Opgave Gewaspercelen 2013										
Volgnummer	Beteelde oppervlakte ha are	Slotenmarge ha are	Gebruikscode	Gewascode	Datum in gebruikname dag-maand-jaar	Toeslagrechten	Probleem gebied vergoeding	Vaarvergoeding	Fosfaat	
									PAL-waarde	Pw-waarde
Gebruikscodes	1	0,45	01	317	01-01-2013	<input checked="" type="checkbox"/>	<input type="checkbox"/>	<input type="checkbox"/>		
01 Eigendom	2	0,48	01	317	01-01-2013	<input checked="" type="checkbox"/>	<input type="checkbox"/>	<input type="checkbox"/>		
Pacht										
02 Reguliere pacht										
61 Reguliere pacht kortlopend	3	0,27	01	317	01-01-2013	<input checked="" type="checkbox"/>	<input type="checkbox"/>	<input type="checkbox"/>		
62 Eenmalige pacht										
63 Teeltpacht										
09 Erfpacht										
10 Pacht van geringe oppervlakten	4	0,27	01	317	01-01-2013	<input checked="" type="checkbox"/>	<input type="checkbox"/>	<input type="checkbox"/>		
11 Natuurpacht (reservaats- of beheerspacht)	5	0,30	01	317	01-01-2013	<input checked="" type="checkbox"/>	<input type="checkbox"/>	<input type="checkbox"/>		
12 Geliberaliseerde pacht, langer dan 6 jaar	6	0,57	01	317	01-01-2013	<input checked="" type="checkbox"/>	<input type="checkbox"/>	<input type="checkbox"/>		
13 Geliberaliseerde pacht, 6 jaar of korter										
Overig	7	1,35	01	317	01-01-2013	<input checked="" type="checkbox"/>	<input type="checkbox"/>	<input type="checkbox"/>		
03 In gebruik van een terreinbeherende organisatie	8	0,57	07	317	01-01-2013	<input checked="" type="checkbox"/>	<input type="checkbox"/>	<input type="checkbox"/>		
04 Tijdelijk gebruik in het kader van de Landinrichting										
07 Overige exploitatievormen	9	1,19	01	266	01-01-2013	<input checked="" type="checkbox"/>	<input type="checkbox"/>	<input type="checkbox"/>		
	10	1,64	01	317	01-01-2013	<input checked="" type="checkbox"/>	<input type="checkbox"/>	<input type="checkbox"/>		
	11	0,55	01	266	01-01-2013	<input checked="" type="checkbox"/>	<input type="checkbox"/>	<input type="checkbox"/>		
	12	2,62	07	259	01-01-2013	<input checked="" type="checkbox"/>	<input type="checkbox"/>	<input type="checkbox"/>		
Reden overname:						Perceel geheel (op)nieuw in gebruik genomen				
	13	1,14	07	259	01-01-2013	<input checked="" type="checkbox"/>	<input type="checkbox"/>	<input type="checkbox"/>		
Reden overname:						Perceel geheel (op)nieuw in gebruik genomen				
	14	2,72	07	266	01-01-2013	<input checked="" type="checkbox"/>	<input type="checkbox"/>	<input type="checkbox"/>		
	17	2,96	02	259	01-01-2013	<input checked="" type="checkbox"/>	<input type="checkbox"/>	<input type="checkbox"/>		
	30	1,52	01	266	01-01-2013	<input checked="" type="checkbox"/>	<input type="checkbox"/>	<input type="checkbox"/>		
	31	1,34	02	259	01-01-2013	<input checked="" type="checkbox"/>	<input type="checkbox"/>	<input type="checkbox"/>		
	<hr/> 19,94 +									



Opgave Gewaspercelen

Gecombineerde opgave 2013



Naam: Maatschap 10.2.e

Burgerservicenummer:

Relatienummer: 10.2.g

Aanvraagnummer: 8243428

169.877 | 392.452



Naam: Maatschap 10.2.e

Relatienummer: 10.2.g

Burgerservicenummer:

Aanvraagnummer: 8243428

168.534 | 393.194





Naam: Maatschap 10.2.e

Relatienummer: 10.2.g

Burgerservicenummer:

Aanvraagnummer: 8243428

169.093 | 391.900





Naam: Maatschap 10.2.e

Relatienummer: 10.2.g

Burgerservicenummer:

Aanvraagnummer: 8243428

164.232 | 399.538

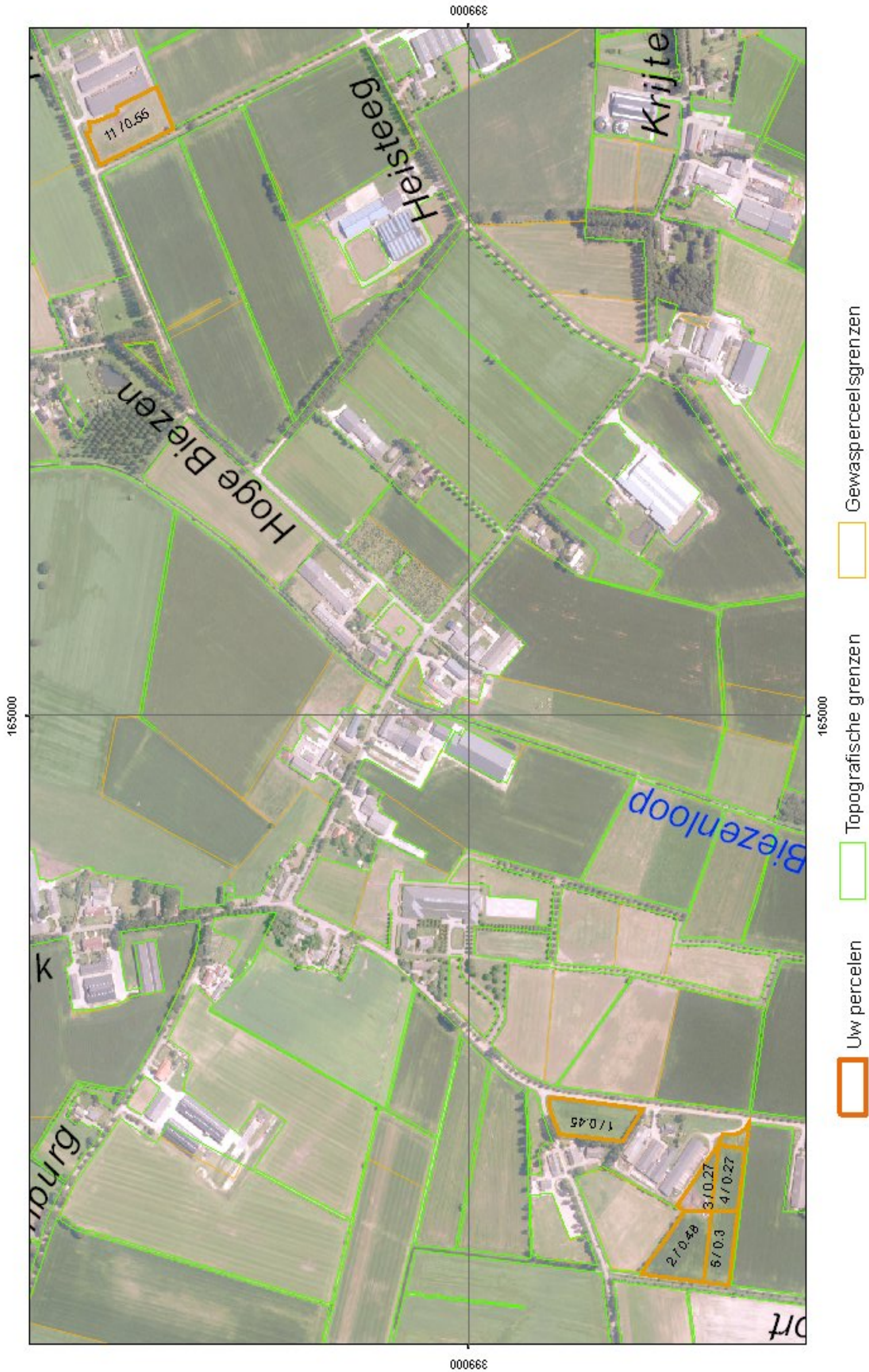

Naam: Maatschap 10.2.e

Relatienummer: 10.2.g

Burgerservicenummer:

Aanvraagnummer: 8243428

169.703 | 393.323

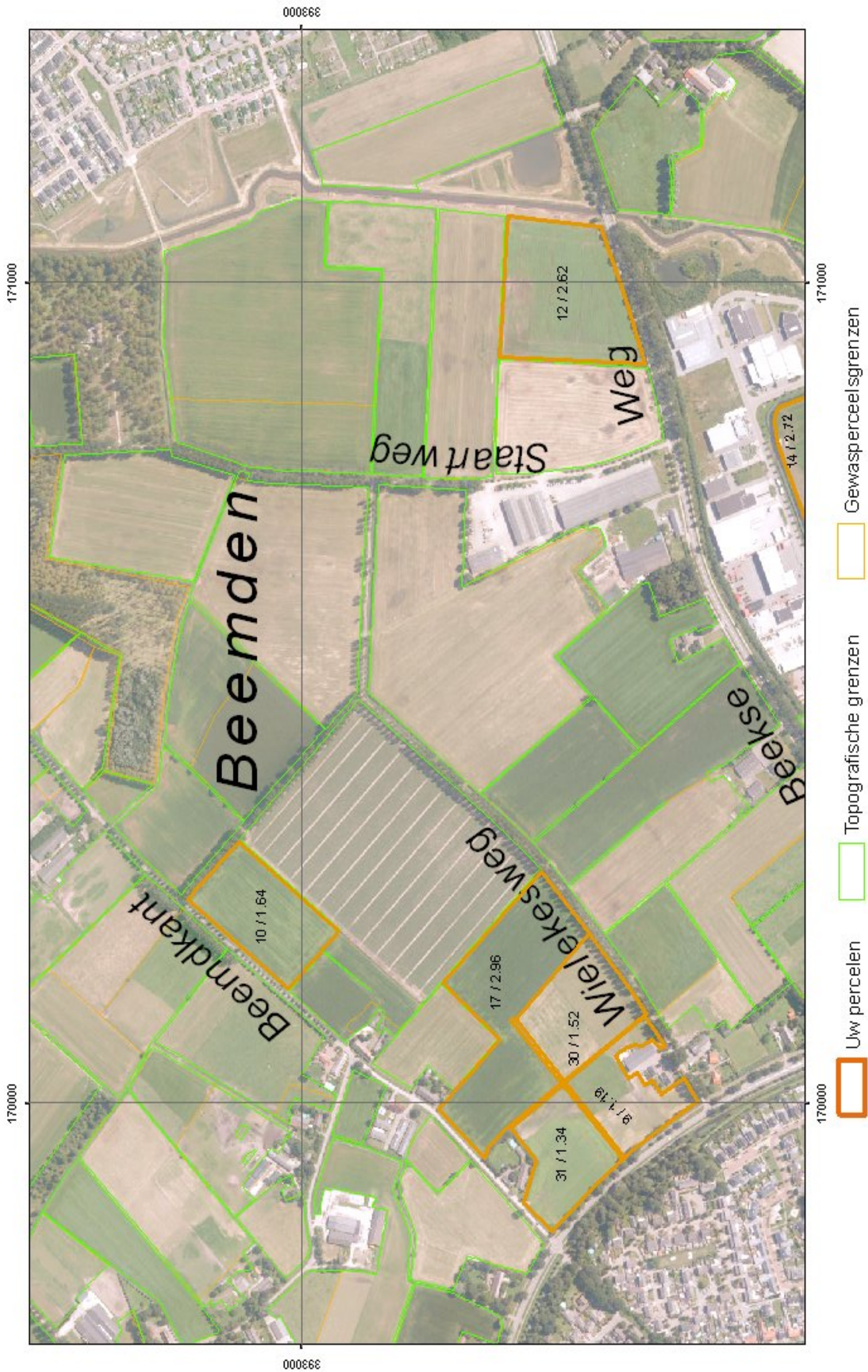



Opgave Gewaspercelen

Gecombineerde opgave 2014

Uw gegevens

Naam : Maatschap 10.2.e
Adres : 10.2.e
Woonplaats :
Telefoonnummer : 010.2.e
Mobiel telefoonnummer :
E-mailadres : 10.2.e @hetnet.nl
Relatienummer : 10.2.g
Aanvraagnummer : 8320119
Kamer van Koophandelnummer : 17276465
Burgerservicenummer :



*8320119KD00110.2.g *

Documentnaam 10.2.g _GO_gewaspercelen_2014_20140509.pdf
Datum en tijdstip 09-05-2014 13:15:09





Opgave Gewaspercelen

Gecombineerde opgave 2014

Samenvattend overzicht gewaspercelen/landschapselementen

Totaal bedrijf		Opp. (ha)	Aant. Perc.
Totaal grond in gebruik of beheer		20,66	18
Totaal slotenmarge		n.v.t.	0
Subsidies - totaal			
Uitbetaling toeslagrechten		20,66	18
Probleemgebiedenvergoeding		n.v.t.	0
Vaarvergoeding		n.v.t.	0
Instandhouding van vezelgewassen		n.v.t.	0
Mest			
Fosfaatdifferentiatie	PAL-waarde (grasland)	n.v.t.	0
	Pw-waarde (bouwland)	n.v.t.	0
Volgteelt		14,68	14
Gebruikstitel			
01	Eigendom	8,44	11
02	Reguliere pacht	4,30	2
07	Overige exploitatievormen	7,92	5
Gewascode			
259	Mais, snij-	8,06	4
266	Grasland, tijdelijk	5,98	4
316	Mais, korrel-	0,87	1
317	Mais, corncob mix	5,75	9

Opgave Gewaspercelen

Gecombineerde opgave 2014

Opgave Gewaspercelen 2014											
Volnummer	Beteide oppervlakte ha are	Slotenmarge ha are	Gebruikscodes	Gewascode	Datum in gebruiknaam dag-maand-jaar	Toeslagrechten	Probleem gebieden vergoeding	Vaarvergoeding	Instandhouding vezelgewassen	Fosfaat	
										PAL-waarde	Pw-waarde
Gebruikscodes	1	0,45		01	317	01-01-2014	<input checked="" type="checkbox"/>	<input type="checkbox"/>	<input type="checkbox"/>	<input type="checkbox"/>	
01 Eigendom	2	0,46		01	317	01-01-2014	<input checked="" type="checkbox"/>	<input type="checkbox"/>	<input type="checkbox"/>	<input type="checkbox"/>	
Pacht	3	0,17		01	317	01-01-2014	<input checked="" type="checkbox"/>	<input type="checkbox"/>	<input type="checkbox"/>	<input type="checkbox"/>	
02 Reguliere pacht	Datum wijziging topografische grens: 01-01-2014										
61 Reguliere pacht kortlopend	Reden wijziging topografische grens: Overig, vergroten van topografisch perceel										
62 Eenmalige pacht	4	0,27		01	317	01-01-2014	<input checked="" type="checkbox"/>	<input type="checkbox"/>	<input type="checkbox"/>	<input type="checkbox"/>	
09 Erfpacht	5	0,30		01	317	01-01-2014	<input checked="" type="checkbox"/>	<input type="checkbox"/>	<input type="checkbox"/>	<input type="checkbox"/>	
10 Pacht van geringe oppervlakten	6	0,57		01	317	01-01-2014	<input checked="" type="checkbox"/>	<input type="checkbox"/>	<input type="checkbox"/>	<input type="checkbox"/>	
11 Natuurpacht (reservataas- of beheerspacht)	Datum wijziging topografische grens: 01-01-2014										
12 Geliberaliseerde pacht, langer dan 6 jaar	Reden wijziging topografische grens: Overig, vergroten van topografisch perceel										
13 Geliberaliseerde pacht, 6 jaar of korter	7	1,32		01	317	01-01-2014	<input checked="" type="checkbox"/>	<input type="checkbox"/>	<input type="checkbox"/>	<input type="checkbox"/>	
Overig	8	0,57		07	317	01-01-2014	<input checked="" type="checkbox"/>	<input type="checkbox"/>	<input type="checkbox"/>	<input type="checkbox"/>	
03 In gebruik van een terreinbeheerdersorganisatie	9	1,18		01	266	01-01-2014	<input checked="" type="checkbox"/>	<input type="checkbox"/>	<input type="checkbox"/>	<input type="checkbox"/>	
04 Tijdelijk gebruik in het kader van de Landinrichting	10	1,64		01	317	01-01-2014	<input checked="" type="checkbox"/>	<input type="checkbox"/>	<input type="checkbox"/>	<input type="checkbox"/>	
07 Overige exploitatievormen	11	0,56		01	266	01-01-2014	<input checked="" type="checkbox"/>	<input type="checkbox"/>	<input type="checkbox"/>	<input type="checkbox"/>	
	Datum wijziging topografische grens: 01-01-2014										
	Reden wijziging topografische grens: Overig, vergroten van topografisch perceel										
	12	2,62		07	259	01-01-2014	<input checked="" type="checkbox"/>	<input type="checkbox"/>	<input type="checkbox"/>	<input type="checkbox"/>	
	13	1,14		07	259	01-01-2014	<input checked="" type="checkbox"/>	<input type="checkbox"/>	<input type="checkbox"/>	<input type="checkbox"/>	
	14	2,72		07	266	01-01-2014	<input checked="" type="checkbox"/>	<input type="checkbox"/>	<input type="checkbox"/>	<input type="checkbox"/>	
	15	0,87		07	316	01-01-2014	<input checked="" type="checkbox"/>	<input type="checkbox"/>	<input type="checkbox"/>	<input type="checkbox"/>	
	Reden overname: Perceel gedeeltelijk (op)nieuw in gebruik genomen										
	17	2,96		02	259	01-01-2014	<input checked="" type="checkbox"/>	<input type="checkbox"/>	<input type="checkbox"/>	<input type="checkbox"/>	
	30	1,52		01	266	01-01-2014	<input checked="" type="checkbox"/>	<input type="checkbox"/>	<input type="checkbox"/>	<input type="checkbox"/>	
	31	1,34		02	259	01-01-2014	<input checked="" type="checkbox"/>	<input type="checkbox"/>	<input type="checkbox"/>	<input type="checkbox"/>	
	+ 20,66										



Opgave Gewaspercelen

Gecombineerde opgave 2014





Opgave Gewaspercelen

Gecombineerde opgave 2014

Volgteelt

Volgnummer gewasperceel	Gewascode		Oppervlakte (ha)
1	2299	Groenbemesters, Niet- Vlinderbloemige	0,45
2	2299	Groenbemesters, Niet- Vlinderbloemige	0,46
3	2299	Groenbemesters, Niet- Vlinderbloemige	0,17
4	2299	Groenbemesters, Niet- Vlinderbloemige	0,27
5	2299	Groenbemesters, Niet- Vlinderbloemige	0,30
6	2299	Groenbemesters, Niet- Vlinderbloemige	0,57
7	2299	Groenbemesters, Niet- Vlinderbloemige	1,32
8	2299	Groenbemesters, Niet- Vlinderbloemige	0,57
10	2299	Groenbemesters, Niet- Vlinderbloemige	1,64
12	2299	Groenbemesters, Niet- Vlinderbloemige	2,62
13	2299	Groenbemesters, Niet- Vlinderbloemige	1,14
15	2299	Groenbemesters, Niet- Vlinderbloemige	0,87
17	2299	Groenbemesters, Niet- Vlinderbloemige	2,96
31	2299	Groenbemesters, Niet- Vlinderbloemige	1,34

Opgave Gewaspercelen

Gecombineerde opgave 2014

Naam: Maatschap 10.2.e

Burgerservicenummer:

Relatienummer: 10.2.g

Aanvraagnummer: 8320119

164.232 | 399.542

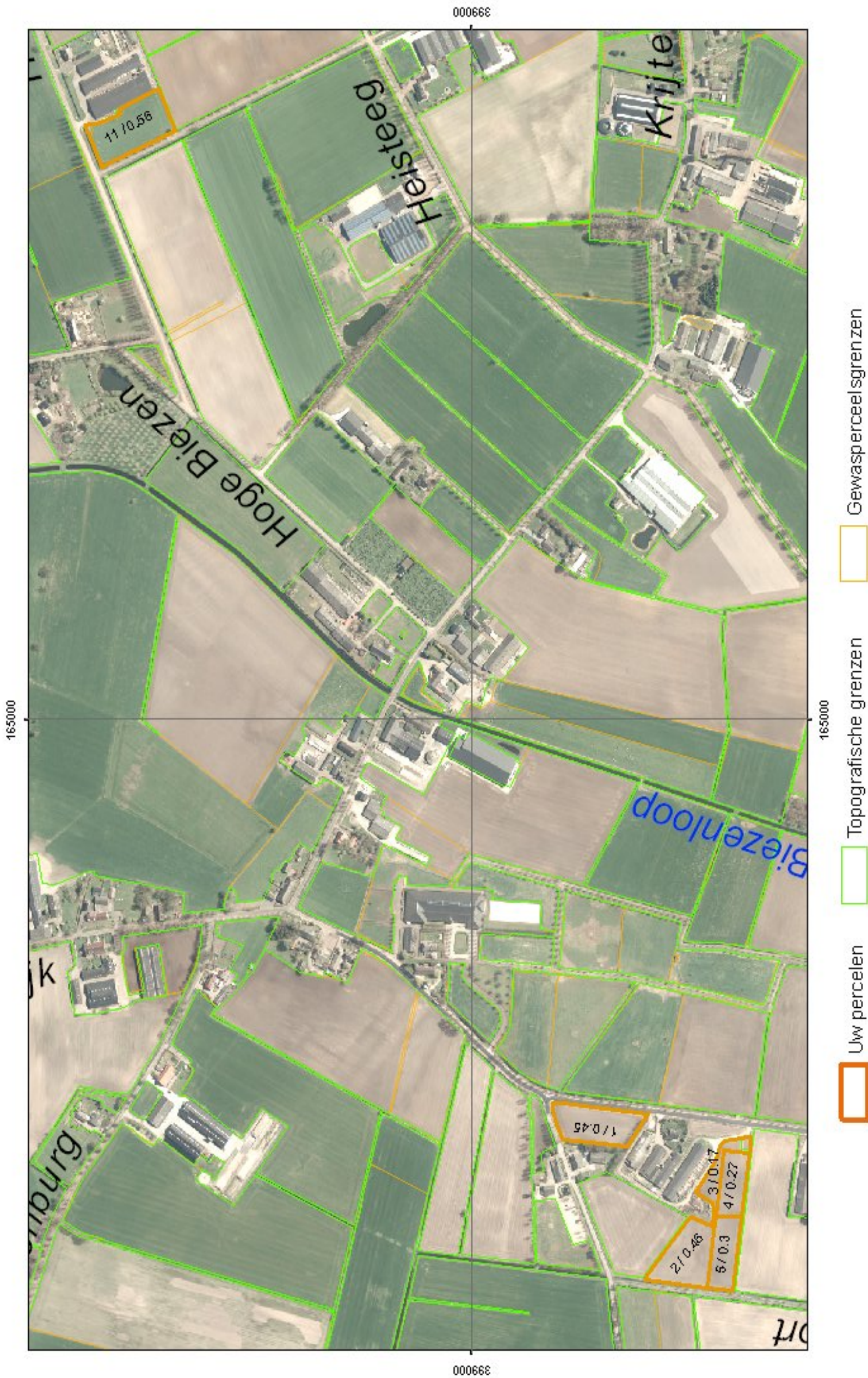

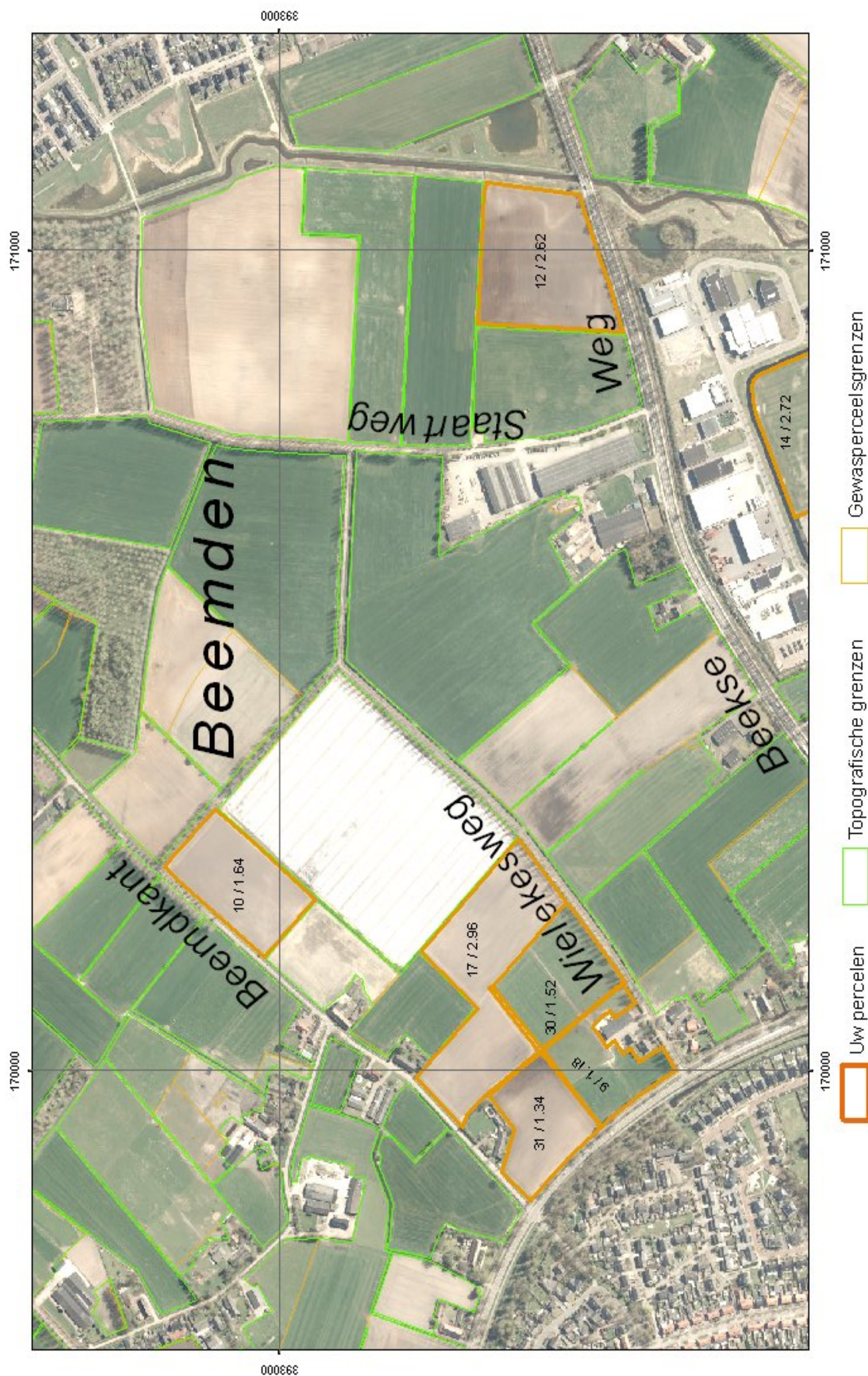

Naam: Maatschap 10.2.e

Relatienummer: 10.2.g

Burgerservicenummer:

Aanvraagnummer: 8320119

169.982 | 392.759

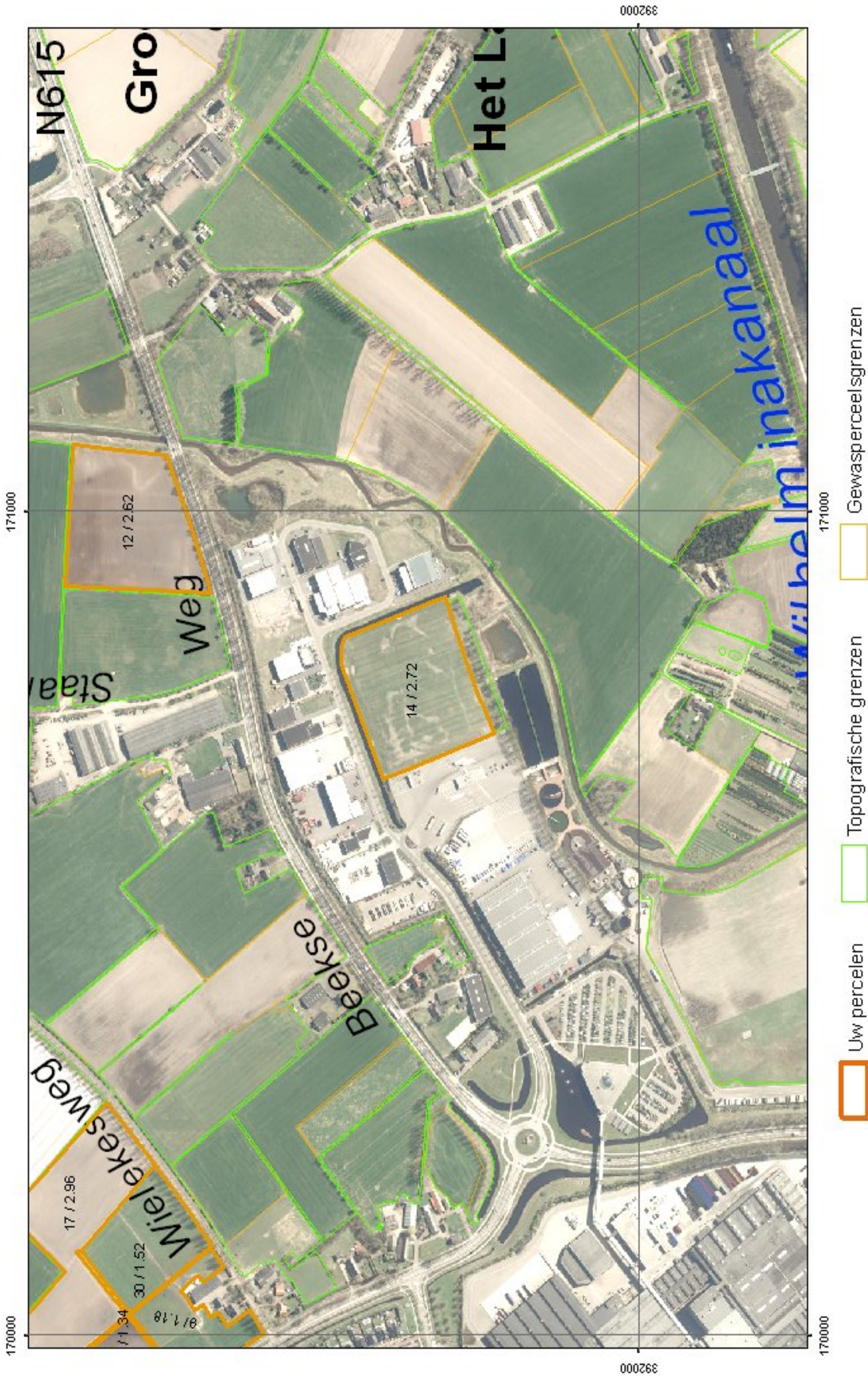

Naam: Maatschap 10.2.e

Relatienummer: 10.2.g

Burgerservicenummer:

Aanvraagnummer: 8320119

169.325 | 391.964

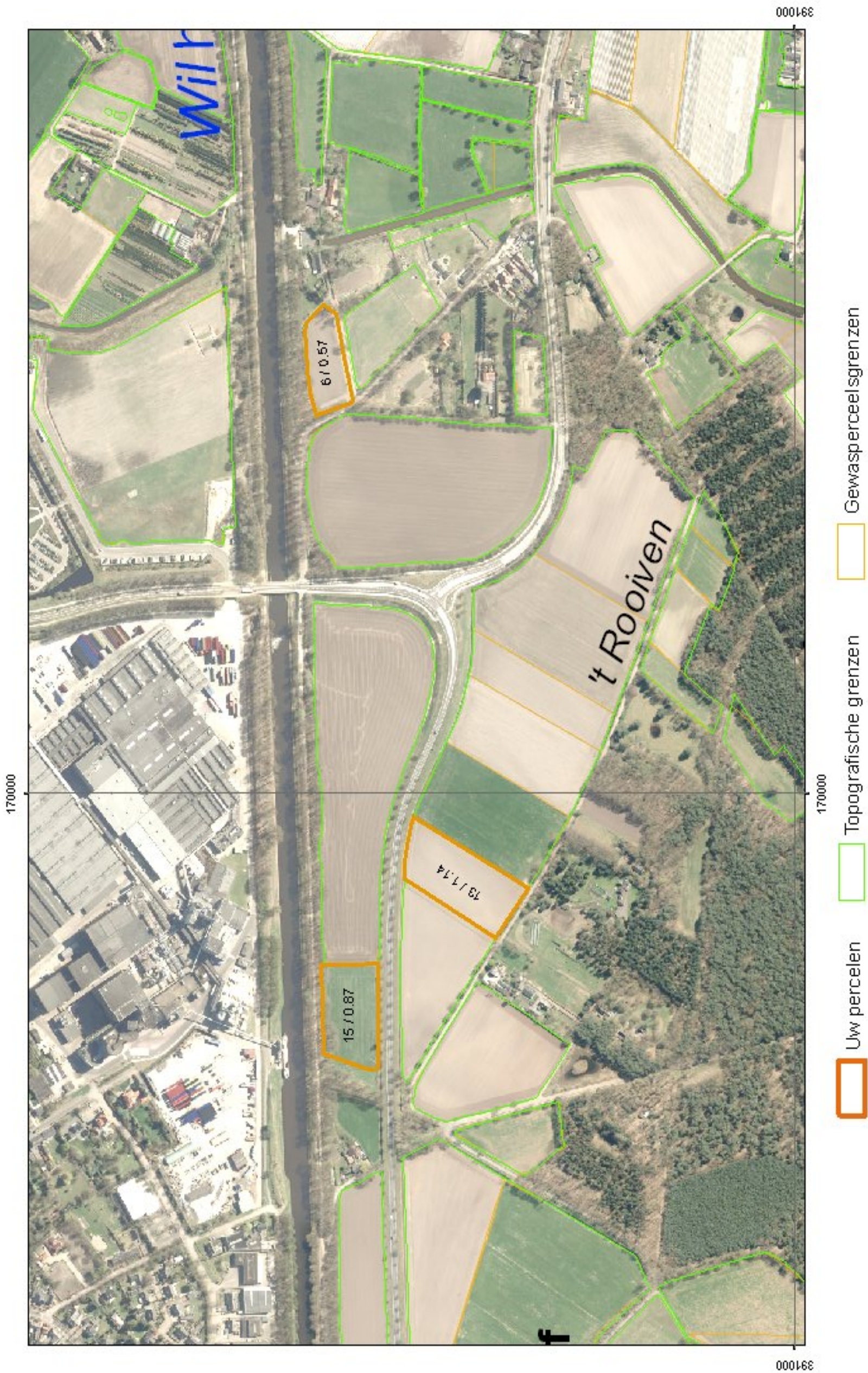

Naam: Maatschap 10.2.e

Relatienummer: 10.2.g

Burgerservicenummer:

Aanvraagnummer: 8320119

167.865 | 393.320





Overzicht ingevulde gegevens Gecombineerde opgave 2015: Regelingen grondgebonden

Uw gegevens

Naam	:	Maatschap 10.2.e	
Adres	:	10.2.e	
Woonplaats	:		
Telefoonnummer	:	10.2.e	
Mobiel telefoonnummer	:		
E-mailadres	:	10.2.e	@hetnet.nl
Relatienummer	:	10.2.g	
Aanvraagnummer	:	8431730	
KvK-nummer	:	17276465	
BSN	:		

*8431730KD1010.2.g *

Regelingen - grondgebonden

Peildatum 15-05-2015

Perceelsgegevens			Mest		Betalingsrechten GLB						Brede weers-verzekering	
	Biologische productiewijze		Voorgestelde oppervlakte	Opgegeven oppervlakte	Hogere fosfaatnorm	Betalings rechten	Voorgestelde oppervlakte	Opgegeven oppervlakte	Ecologisch aandachtsgebied	Private overeenkomst	Verzekeraar	
1												
	0,45 ha	Ja	0,45 ha	0,45 ha		Ja	0,45 ha	0,45 ha				
Rabarber, productie												
2												
	0,50 ha	Ja	0,50 ha	0,50 ha		Ja	0,48 ha	0,50 ha				
Mais, corncob mix												
3												
	0,17 ha	Ja	0,17 ha	0,17 ha		Ja	0,17 ha	0,17 ha				
Mais, corncob mix												
4												
	0,27 ha	Ja	0,27 ha	0,27 ha		Ja	0,27 ha	0,27 ha				
Mais, corncob mix												
5												
	0,30 ha	Ja	0,30 ha	0,30 ha		Ja	0,30 ha	0,30 ha				
Mais, corncob mix												
6												
	0,57 ha	Ja	0,57 ha	0,57 ha		Ja	0,57 ha	0,57 ha				
Rabarber, productie												
7												
	1,32 ha	Ja	1,32 ha	1,32 ha		Ja	1,32 ha	1,32 ha				
Mais, korrel-												
8												
	0,57 ha	Ja	0,57 ha	0,57 ha		Ja	0,57 ha	0,57 ha				
Mais, korrel-												
9												
	1,18 ha	Ja	1,18 ha	1,18 ha		Ja	1,18 ha	1,18 ha				
Grasland, tijdelijk												

Regelingen - grondgebonden

Peildatum 15-05-2015

Doc. 19

Perceelsgegevens		Mest		Betalingsrechten GLB						Brede weers- verzekering	
		Biologische productiewijze	Voorgestelde oppervlakte	Opgegeven oppervlakte	Hogere fosfaatnorm	Betalings rechten	Voorgestelde oppervlakte	Opgegeven oppervlakte	Ecologisch aandachtsgebied	Private overeenkomst	Verzekeraar
10	1,64 ha Maïs, corncob mix	Ja	1,64 ha	1,64 ha		Ja	1,64 ha	1,64 ha			
11	0,56 ha Grasland, tijdelijk	Ja	0,56 ha	0,56 ha		Ja	0,56 ha	0,56 ha			
12	2,62 ha Maïs, snij-	Ja	2,62 ha	2,62 ha		Ja	2,62 ha	2,62 ha			
13	1,14 ha Maïs, snij-	Ja	1,14 ha	1,14 ha		Ja	1,14 ha	1,14 ha			
15	0,91 ha Maïs, korrel-	Ja	0,91 ha	0,91 ha		Ja	0,90 ha	0,91 ha			
17	2,96 ha Maïs, snij-	Ja	2,96 ha	2,96 ha		Ja	2,96 ha	2,96 ha			
30	1,52 ha Grasland, tijdelijk	Ja	1,52 ha	1,52 ha		Ja	1,52 ha	1,52 ha			
31	1,34 ha Maïs, snij-	Ja	1,34 ha	1,34 ha		Ja	1,34 ha	1,34 ha			



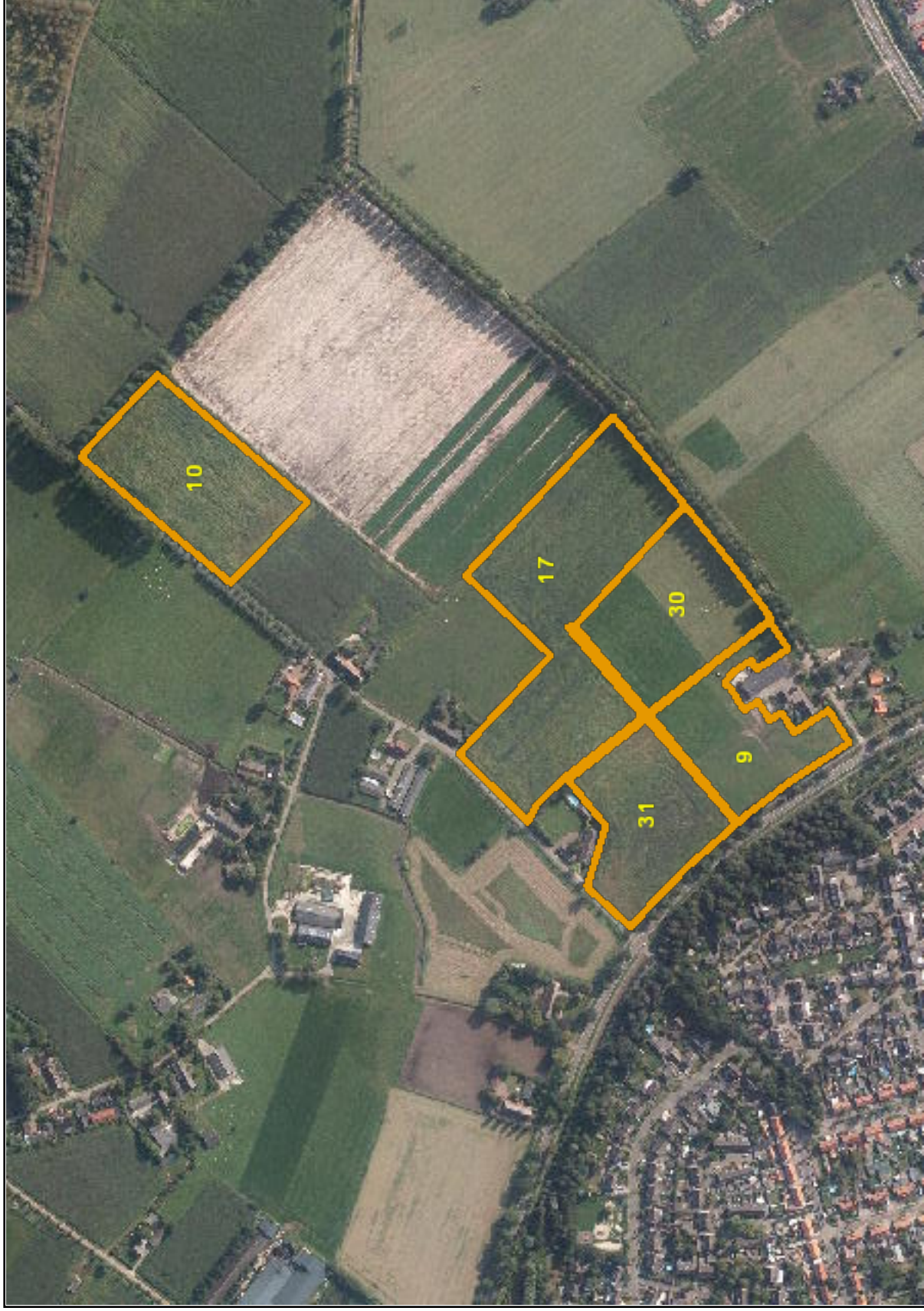

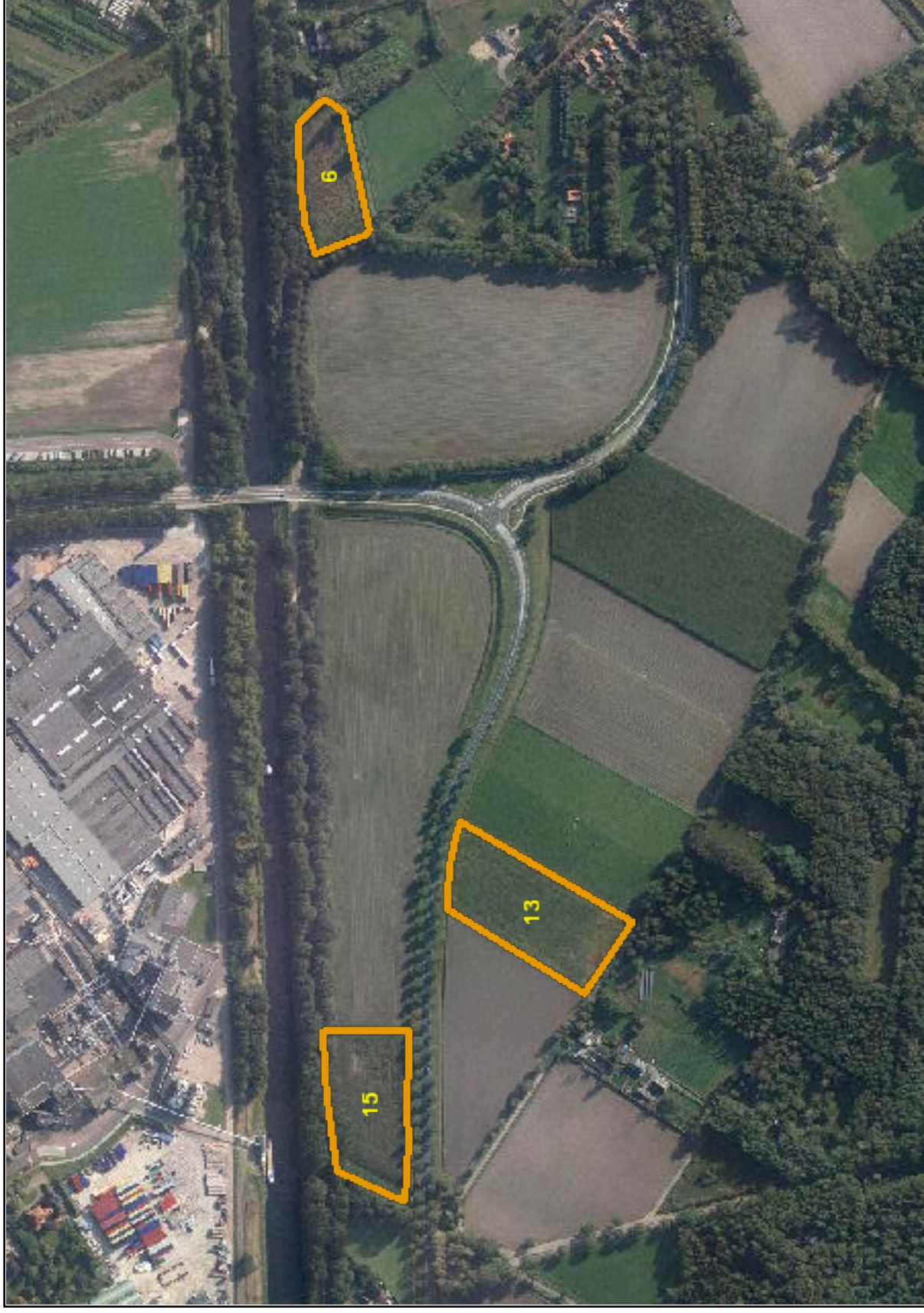



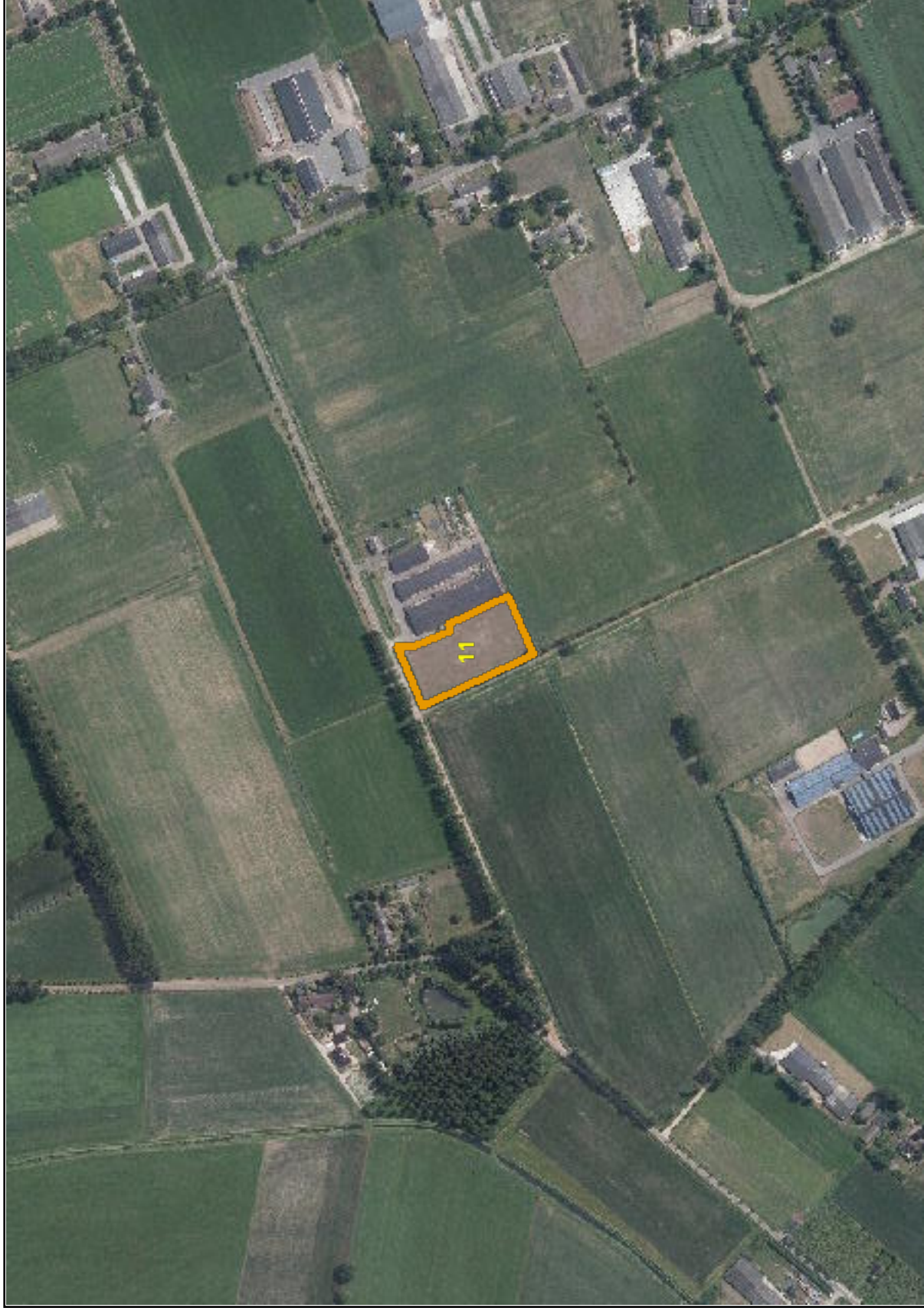





overzicht

Ingevulde gegevens Gecombineerde opgave 2016: Regelingen grondgebonden

Uw gegevens

Naam : Maatschap 10.2.e
Adres : 10.2.e
Woonplaats :
Telefoonnummer : 010.2.e
Mobiel telefoonnummer :
E-mailadres : 10.2.e@hetnet.nl
Relatienummer : 10.2.g
Aanvraagnummer : 8515187
KvK-nummer : 17276465
BSN :



8515187KD00110.2.g

Regelingen - grondgebonden

Doc. 20

Peildatum 15-05-2016

Perceelsgegevens		Mest			Betalingsrechten GLB					Brede weers-verzekering
	Biologische productiewijze	Voorgestelde oppervlakte	Opgegeven oppervlakte	Hogere fosfaatnorm	Betalings rechten	Voorgestelde oppervlakte	Opgegeven oppervlakte	Ecologisch aandachtsgebied	Nationale reserve	Verzekeraar
1										
0,45 ha Maïs, snij-	Biologisch	0,45 ha	0,45 ha		Ja	0,45 ha	0,45 ha			
2										
0,50 ha Maïs, corncob mix	Biologisch	0,50 ha	0,50 ha		Ja	0,50 ha	0,50 ha			
3										
0,17 ha Maïs, corncob mix	Biologisch	0,17 ha	0,17 ha		Ja	0,17 ha	0,17 ha			
4										
0,27 ha Maïs, corncob mix	Biologisch	0,27 ha	0,27 ha		Ja	0,27 ha	0,27 ha			
5										
0,30 ha Maïs, corncob mix	Biologisch	0,30 ha	0,30 ha		Ja	0,30 ha	0,30 ha			
6										
0,57 ha Maïs, snij-	Biologisch	0,57 ha	0,57 ha		Ja	0,57 ha	0,57 ha			
7										
1,32 ha Grasland, tijdelijk	Biologisch	1,32 ha	1,32 ha		Ja	1,32 ha	1,32 ha			
8										
0,57 ha Grasland, tijdelijk	Biologisch	0,57 ha	0,57 ha		Ja	0,57 ha	0,57 ha			
9										
1,18 ha Grasland, tijdelijk	Biologisch	1,18 ha	1,18 ha		Ja	1,18 ha	1,18 ha			

Regelingen - grondgebonden

Doc. 20

Peildatum 15-05-2016

Perceelsgegevens		Mest			Betalingsrechten GLB					Brede weers- verzekering
	Biologische productiewijze	Voorgestelde oppervlakte	Opgegeven oppervlakte	Hogere fosfaatnorm	Betalings rechten	Voorgestelde oppervlakte	Opgegeven oppervlakte	Ecologisch aandachtsgebied	Nationale reserve	Verzekeraar
10										
1,64 ha Maïs, corncob mix	Biologisch	1,64 ha	1,64 ha		Ja	1,64 ha	1,64 ha			
11										
0,56 ha Grasland, tijdelijk	Biologisch	0,56 ha	0,56 ha		Ja	0,56 ha	0,56 ha			
12										
2,62 ha Maïs, snij-	Biologisch	2,62 ha	2,62 ha		Ja	2,62 ha	2,62 ha			
13										
1,14 ha Maïs, snij-	Biologisch	1,14 ha	1,14 ha		Ja	1,14 ha	1,14 ha			
15										
0,90 ha Maïs, korrel-	Biologisch	0,90 ha	0,90 ha		Ja	0,90 ha	0,90 ha			
17										
2,96 ha Maïs, snij-	Biologisch	2,96 ha	2,96 ha		Ja	2,96 ha	2,96 ha			
30										
1,52 ha Grasland, tijdelijk	Biologisch	1,52 ha	1,52 ha		Ja	1,52 ha	1,52 ha			
31										
1,33 ha Maïs, snij-	Biologisch	1,33 ha	1,33 ha		Ja	1,33 ha	1,33 ha			
Volgteelten	Oppervlakte	Gewas			Ecologisch aandachtsgebied Categorie		Oppervlakte	Uiterlijke inzaaidatum	Verklaring minimaal 10 weken	

Volgteelten	Oppervlakte	Gewas	Ecologisch aandachtsgebied		Uiterlijke inzaaidatum	Verklaring minimaal 10 weken
			Categorie	Oppervlakte		
1	Maïs, snij-			0,45 ha		
Volgteelt 1	0,45 ha	Grasland, tijdelijk				
2	Maïs, corncob mix			0,50 ha		
Volgteelt 1	0,50 ha	Grasland, tijdelijk				
3	Maïs, corncob mix			0,17 ha		
Volgteelt 1	0,17 ha	Grasland, tijdelijk				
4	Maïs, corncob mix			0,27 ha		
Volgteelt 1	0,27 ha	Grasland, tijdelijk				
5	Maïs, corncob mix			0,30 ha		
Volgteelt 1	0,30 ha	Grasland, tijdelijk				
6	Maïs, snij-			0,57 ha		
Volgteelt 1	0,57 ha	Grasland, tijdelijk				
10	Maïs, corncob mix			1,64 ha		
Volgteelt 1	1,64 ha	Grasland, tijdelijk				
12	Maïs, snij-			2,62 ha		
Volgteelt 1	2,62 ha	Grasland, tijdelijk				
13	Maïs, snij-			1,14 ha		
Volgteelt 1	1,14 ha	Grasland, tijdelijk				
15	Maïs, korrel-			0,90 ha		
Volgteelt 1	0,90 ha	Grasland, tijdelijk				

Doc 20

Volgteelten	Oppervlakte	Gewas	Ecologisch aandachtsgebied		Uiterlijke inzaaidatum	Verklaring minimaal 10 weken
			Categorie	Oppervlakte		
17	Maïs, snij-			2,96 ha		
Volgteelt 1	2,96 ha	Grasland, tijdelijk				
31	Maïs, snij-			1,33 ha		
Volgteelt 1	1,33 ha	Grasland, tijdelijk				

Mijn percelen

Peildatum 15-05-2016 | Volgnummer 9, 10, 17, 30, 31

Doc. 20

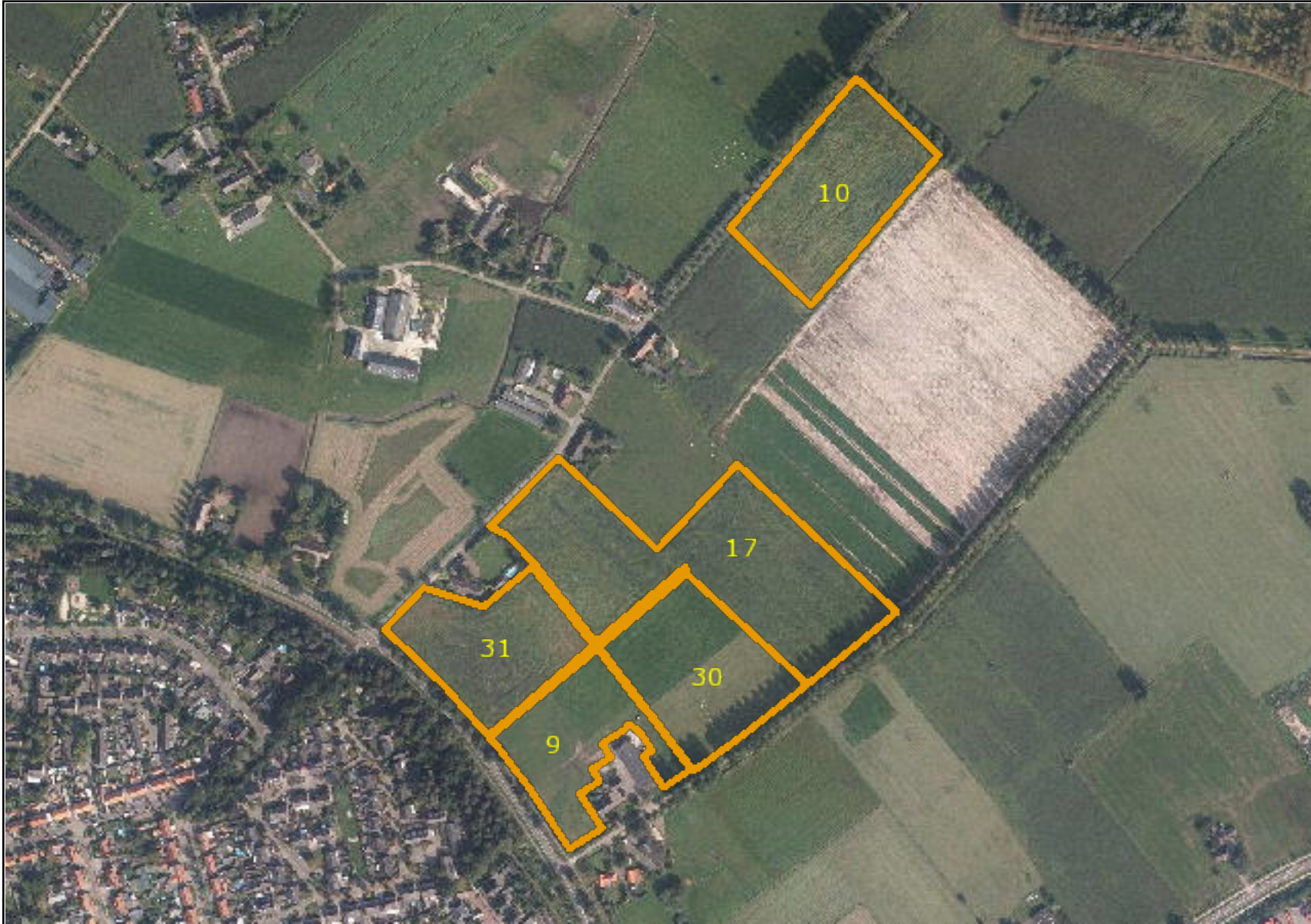

Mijn percelen

Peildatum 15-05-2016 | Volgnummer 6, 13, 15

Doc. 20



Mijn percelen

Peildatum 15-05-2016 | Volgnummer 1, 2, 3, 4, 5

Doc. 20





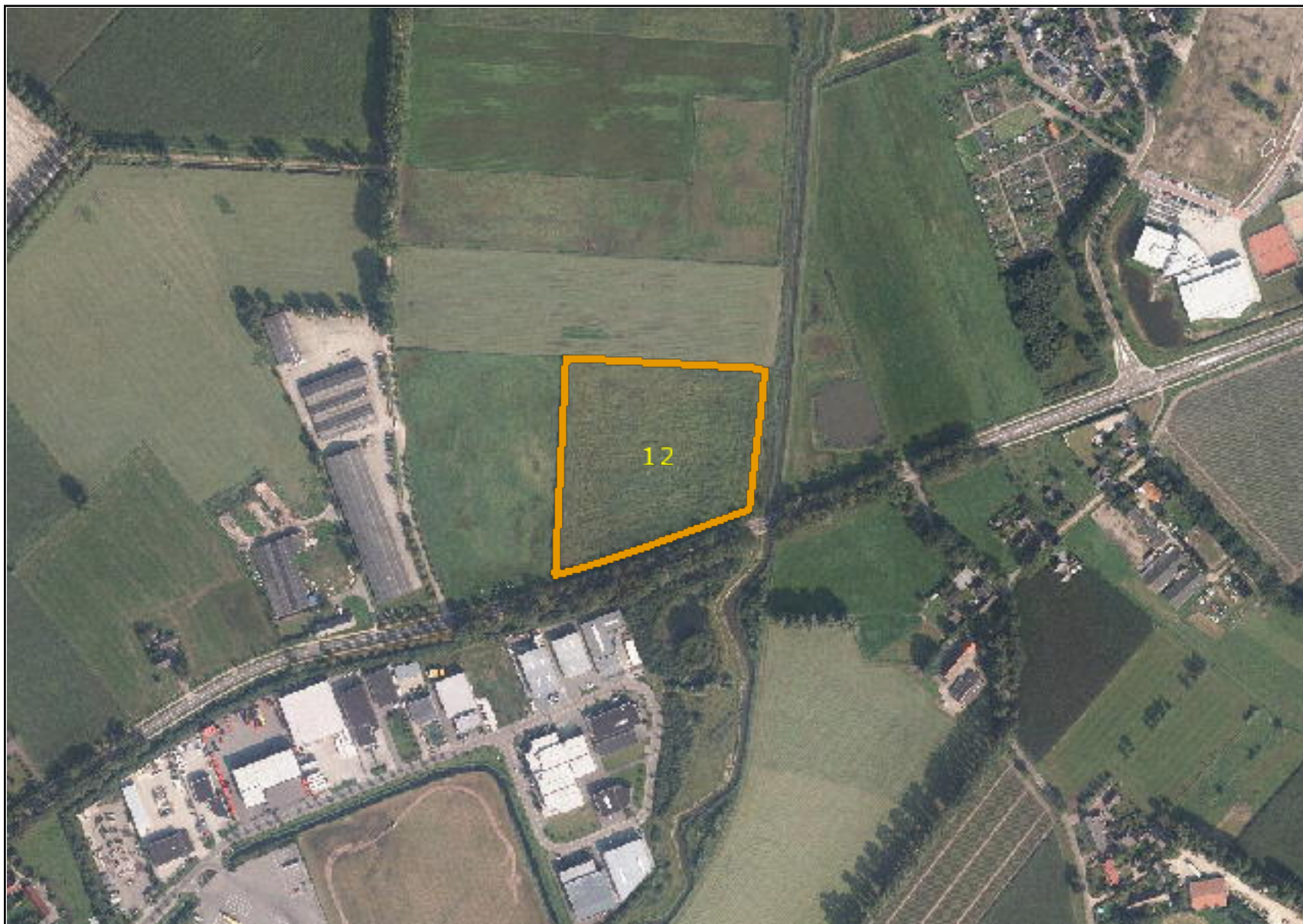

Mijn percelen

Peildatum 15-05-2016 | Volgnummer 7, 8

Doc. 20





overzicht

Ingevulde gegevens Gecombineerde opgave 2017: Regelingen grondgebonden

Uw gegevens

Naam	:	Maatschap 10.2.e
Adres	:	10.2.e
Woonplaats	:	
Telefoonnummer	:	010.2.e
Mobiel telefoonnummer	:	
E-mailadres	:	10.2.e@hetnet.nl
Relatienummer	:	10.2.g
Aanvraagnummer	:	8605859
KvK-nummer	:	17276465

Overzicht percelen: Regelingen - grondgebonden

Doc. 21

Peildatum 15-05-2017

Perceelsgegevens		Mest			Betalingsrechten GLB					Brede weers-verzekering
	Biologische productiewijze	Voorgestelde oppervlakte	Opgegeven oppervlakte	Hogere fosfaatnorm	Betalings rechten	Voorgestelde oppervlakte	Opgegeven oppervlakte	Ecologisch aandachtsgebied	Nationale reserve	Verzekeraar
Perceel 1:										
0,45 ha Grasland, tijdelijk (266)	Biologisch	0,45 ha	0,45 ha		Ja	0,45 ha	0,45 ha			
Perceel 2:										
0,50 ha Grasland, tijdelijk (266)	Biologisch	0,50 ha	0,50 ha		Ja	0,50 ha	0,50 ha			
Perceel 3:										
0,18 ha Grasland, tijdelijk (266)	Biologisch	0,18 ha	0,18 ha		Ja	0,18 ha	0,18 ha			
Perceel 5:										
0,30 ha Grasland, tijdelijk (266)	Biologisch	0,30 ha	0,30 ha		Ja	0,30 ha	0,30 ha			
Perceel 6:										
0,57 ha Maïs, snij- (259)	Biologisch	0,57 ha	0,57 ha		Ja	0,57 ha	0,57 ha			
Perceel 7:										
1,32 ha Grasland, tijdelijk (266)	Biologisch	1,32 ha	1,32 ha		Ja	1,32 ha	1,32 ha			
Perceel 8:										
0,57 ha Grasland, tijdelijk (266)	Biologisch	0,57 ha	0,57 ha		Ja	0,57 ha	0,57 ha			
Perceel 9:										
1,18 ha Grasland, tijdelijk (266)	Biologisch	1,18 ha	1,18 ha		Ja	1,18 ha	1,18 ha			

Overzicht percelen: Regelingen - grondgebonden

Doc. 21

Peildatum 15-05-2017

Perceelsgegevens		Mest			Betalingsrechten GLB					Brede weers-verzekering
	Biologische productiewijze	Voorgestelde oppervlakte	Opgegeven oppervlakte	Hogere fosfaatnorm	Betalings rechten	Voorgestelde oppervlakte	Opgegeven oppervlakte	Ecologisch aandachtsgebied	Nationale reserve	Verzekeraar
Perceel 10:										
1,64 ha Grasland, tijdelijk (266)	Biologisch	1,64 ha	1,64 ha		Ja	1,64 ha	1,64 ha			
Perceel 11:										
0,56 ha Maïs, corn cob mix (317)	Biologisch	0,56 ha	0,56 ha		Ja	0,56 ha	0,56 ha			
Perceel 12:										
2,62 ha Grasland, tijdelijk (266)	Biologisch	2,62 ha	2,62 ha		Ja	2,62 ha	2,62 ha			
Perceel 13:										
1,14 ha Maïs, snij- (259)	Biologisch	1,14 ha	1,14 ha		Ja	1,14 ha	1,14 ha			
Perceel 15:										
0,91 ha Maïs, korrel- (316)	Biologisch	0,91 ha	0,91 ha		Ja	0,91 ha	0,91 ha			
Perceel 17:										
2,54 ha Maïs, snij- (259)	Biologisch	2,54 ha	2,54 ha		Ja	2,54 ha	2,54 ha			
Perceel 30:										
1,52 ha Grasland, tijdelijk (266)	Biologisch	1,52 ha	1,52 ha		Ja	1,52 ha	1,52 ha			
Perceel 31:										
1,33 ha Grasland, tijdelijk (266)	Biologisch	1,33 ha	1,33 ha		Ja	1,33 ha	1,33 ha			

Overzicht percelen: Regelingen - grondgebonden

Doc. 21

Peildatum 15-05-2017

Perceelsgegevens		Mest			Betalingsrechten GLB					Brede weers-verzekering
	Biologische productiewijze	Voorgestelde oppervlakte	Opgegeven oppervlakte	Hogere fosfaatnorm	Betalings rechten	Voorgestelde oppervlakte	Opgegeven oppervlakte	Ecologisch aandachtsgebied	Nationale reserve	Verzekeraar
Perceel 32: 4										
0,27 ha	Biologisch	0,27 ha	0,27 ha		Ja	0,27 ha	0,27 ha			
Grasland, tijdelijk (266)										
Perceel 33:										
0,48 ha	Biologisch	0,48 ha	0,48 ha		Ja	0,48 ha	0,48 ha			
Grasland, tijdelijk (266)										
Totalen			18,08 ha				18,08 ha	0,0000 ha		

Volgteelten

	Beteelde oppervlakte	Gewas	Ecologisch aandachtsgebied		Uiterlijke inzaaidatum	Verklaring minimaal 10 weken
			Categorie	Oppervlakte		
Perceel 6:						
		Maïs, snij-				
Volgteelt 1	0,57 ha	Overige groenbemesters, niet-vlinderbloemige-				
Perceel 11:						
		Maïs, corncob mix				
Volgteelt 1	0,56 ha	Overige groenbemesters, niet-vlinderbloemige-				
Perceel 13:						
		Maïs, snij-				
Volgteelt 1	1,14 ha	Overige groenbemesters, niet-vlinderbloemige-				

Volgteelten

	Beteelde oppervlakte	Gewas	Ecologisch aandachtsgebied		Uiterlijke inzaaidatum	Verklaring minimaal 10 weken
			Categorie	Oppervlakte		
Perceel 15:		Maïs, korrel-				
Volgteelt 1	0,91 ha	Overige groenbemesters, niet-vlinderbloemige-				
Perceel 17:		Maïs, snij -				
Volgteelt 1	2,54 ha	Overige groenbemesters, niet-vlinderbloemige-				
Totalen	5,72 ha			0,00 ha		

Mijn percelen

Peildatum 15-05-2017 | Perceel 9, 10, 17, 30, 31, 33

Doc. 21



Mijn percelen

Peildatum 15-05-2017 | Perceel 6, 13, 15

Doc. 21



Mijn percelen

Peildatum 15-05-2017 | Perceel 7, 8

Doc. 21

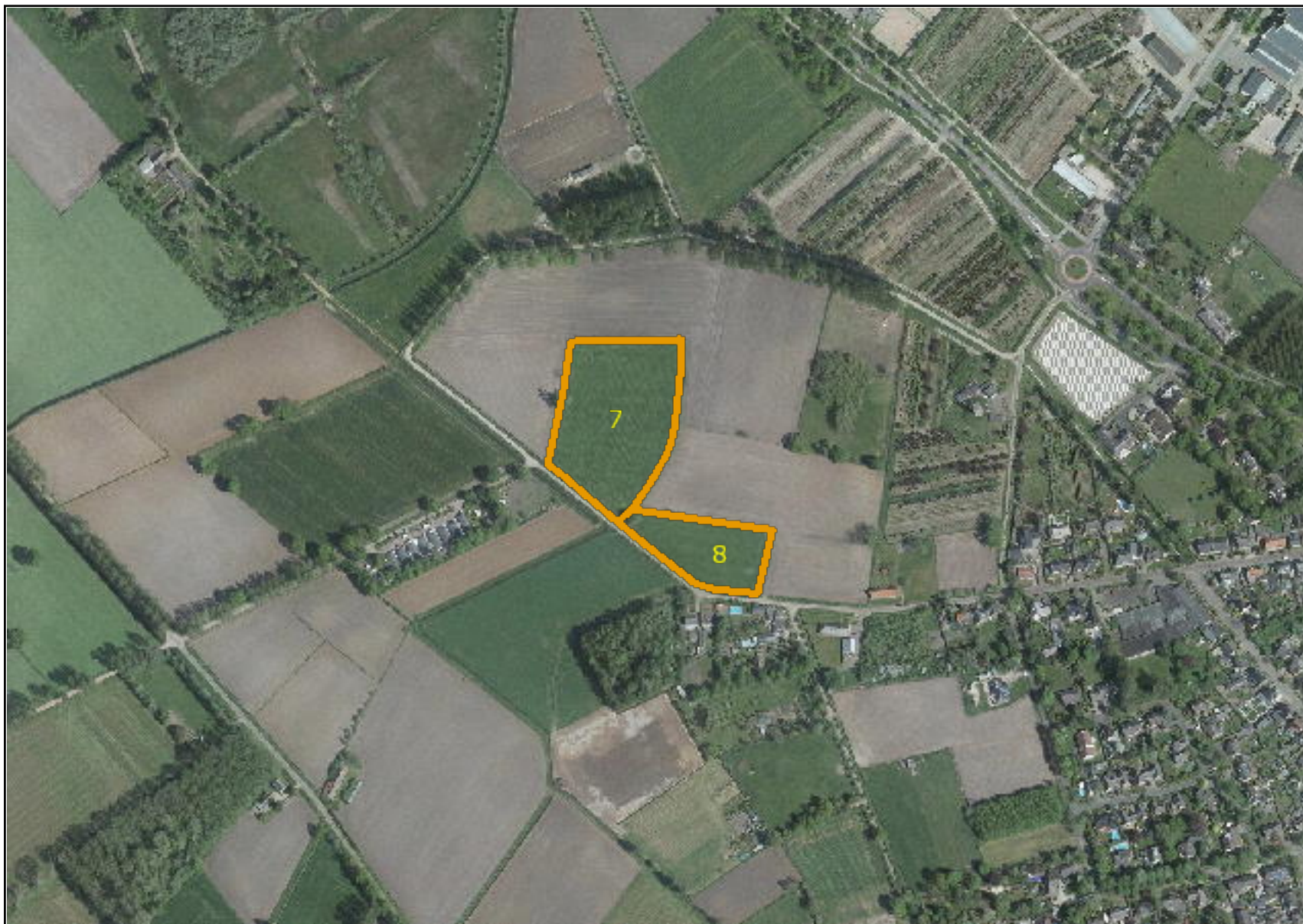

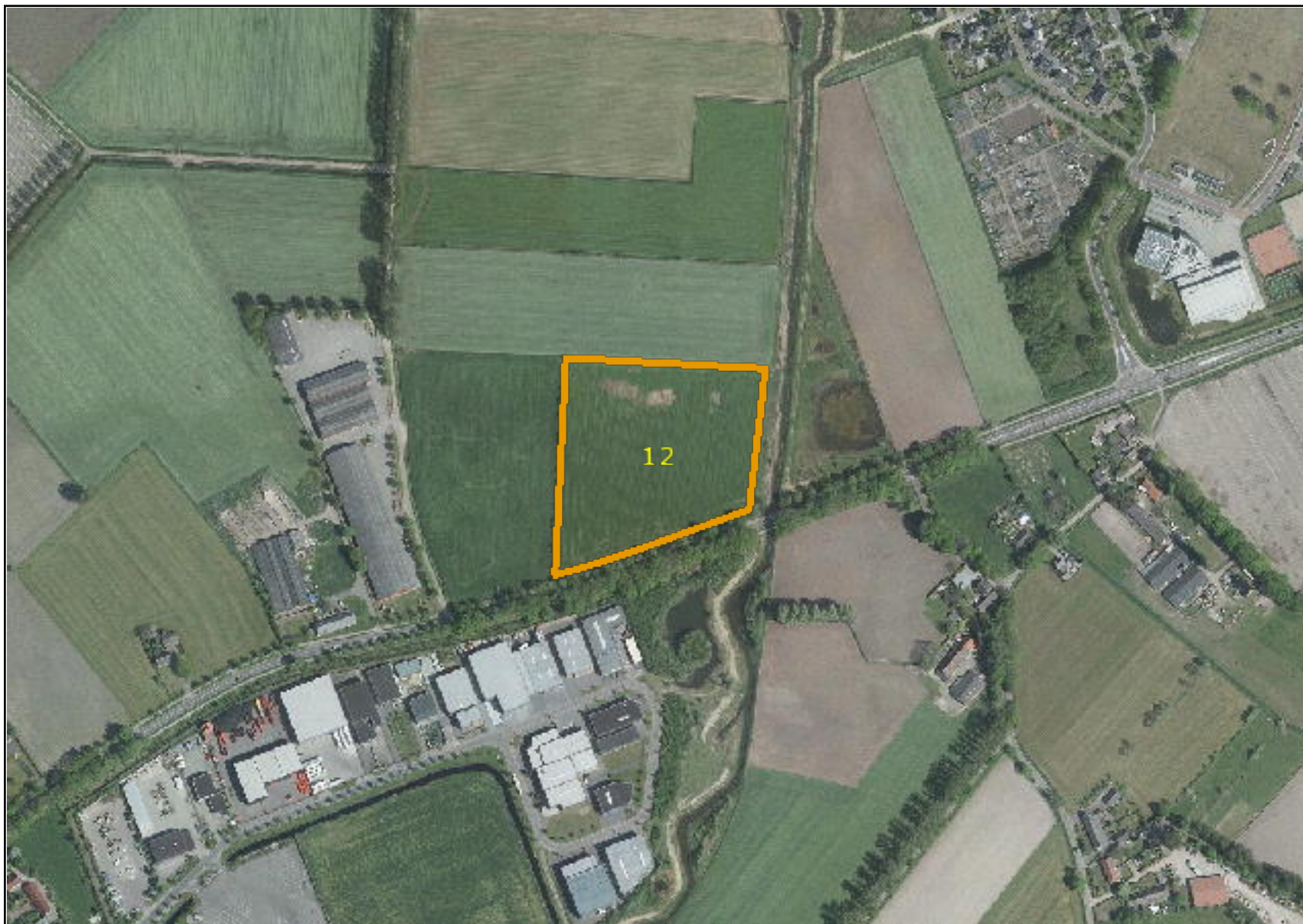

Mijn percelen

Peildatum 15-05-2017 | Perceel 1, 2, 3, 5, 32

Doc. 21



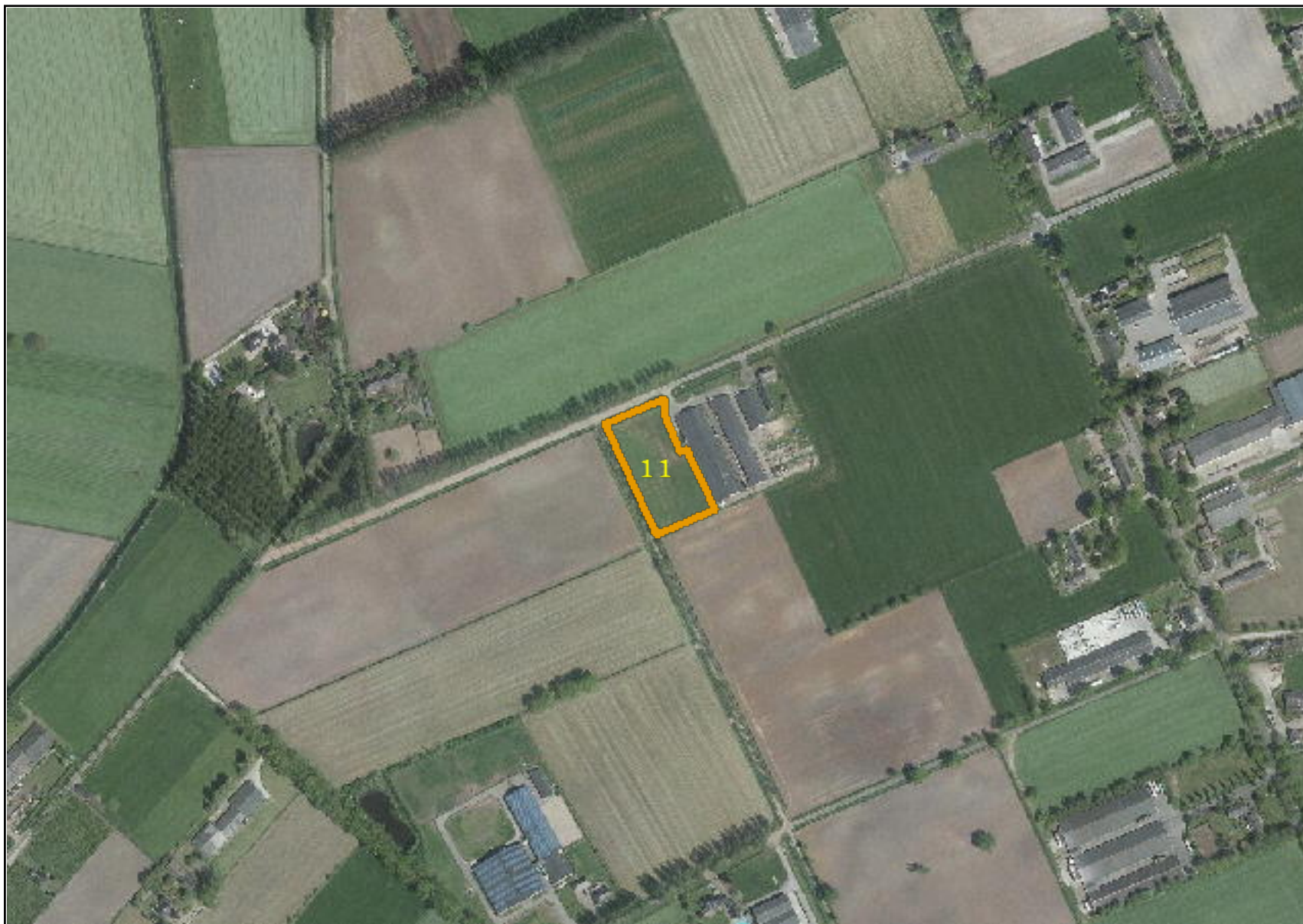



overzicht

Ingevulde gegevens Gecombineerde opgave 2018: Regelingen grondgebonden

Naam	Maatschap 10.2.e
KvK-nummer	17276465
Relatienummer	10.2.g
Datum ingediend	09-05-2018 om 14:09 uur
Aanvraagnummer	8732132

Overzicht percelen: Regelingen - grondgebonden

Doc.22

Peildatum 15-05-2018

Perceelsgegevens		Mest			Betalingsrechten GLB						Brede weers-verzekering
	Biologische productiewijze	Voorgestelde oppervlakte	Opgegeven oppervlakte	Hogere fosfaatnorm	Betalings rechten	Voorgestelde oppervlakte	Opgegeven oppervlakte	Ecologisch aandachtsgebied	Nationale reserve	Nationale reserve N-code	Verzekeraar
Perceel 1:											
0,45 ha	Biologisch	0,45 ha	0,45 ha		Ja	0,45 ha	0,45 ha				
Grasland, tijdelijk (266)											
Perceel 2:											
0,50 ha	Biologisch	0,50 ha	0,50 ha		Ja	0,50 ha	0,50 ha				
Maïs, korrel- (316)											
Perceel 3:											
0,18 ha	Biologisch	0,18 ha	0,18 ha		Ja	0,18 ha	0,18 ha				
Maïs, korrel- (316)											
Perceel 5:											
0,30 ha	Biologisch	0,30 ha	0,30 ha		Ja	0,30 ha	0,30 ha				
Maïs, korrel- (316)											
Perceel 6:											
0,57 ha	Biologisch	0,57 ha	0,57 ha		Ja	0,57 ha	0,57 ha				
Maïs, snij- (259)											
Perceel 7:											
1,32 ha	Biologisch	1,32 ha	1,32 ha		Ja	1,32 ha	1,32 ha				
Grasland, tijdelijk (266)											
Perceel 8:											
0,57 ha	Biologisch	0,57 ha	0,57 ha		Ja	0,57 ha	0,57 ha				
Grasland, tijdelijk (266)											
Perceel 9:											
1,18 ha	Biologisch	1,18 ha	1,18 ha		Ja	1,18 ha	1,18 ha				
Grasland, blijvend (265)											

Overzicht percelen: Regelingen - grondgebonden

Doc.22

Peildatum 15-05-2018

Perceelsgegevens		Mest			Betalingsrechten GLB						Brede weers-verzekering
	Biologische productiewijze	Voorgestelde oppervlakte	Opgegeven oppervlakte	Hogere fosfaatnorm	Betalings rechten	Voorgestelde oppervlakte	Opgegeven oppervlakte	Ecologisch aandachtsgebied	Nationale reserve	Nationale reserve N-code	Verzekeraar
Perceel 10:											
1,64 ha	Biologisch	1,64 ha	1,64 ha		Ja	1,64 ha	1,64 ha				
Maïs, korrel- (316)											
Perceel 11:											
0,56 ha	Biologisch	0,56 ha	0,56 ha		Ja	0,56 ha	0,56 ha				
Maïs, corncob mix (317)											
Perceel 12:											
2,62 ha	Biologisch	2,62 ha	2,62 ha		Ja	2,62 ha	2,62 ha				
Maïs, korrel- (316)											
Perceel 13:											
1,17 ha	Biologisch	1,17 ha	1,17 ha		Ja	1,17 ha	1,17 ha				
Maïs, snij- (259)											
Perceel 15:											
0,91 ha	Biologisch	0,91 ha	0,91 ha		Ja	0,91 ha	0,91 ha				
Maïs, korrel- (316)											
Perceel 17:											
2,96 ha	Biologisch	2,96 ha	2,96 ha		Ja	2,96 ha	2,96 ha				
Maïs, snij- (259)											
Perceel 30:											
1,52 ha	Biologisch	1,52 ha	1,52 ha		Ja	1,52 ha	1,52 ha				
Grasland, blijvend (265)											
Perceel 31:											
1,33 ha	Biologisch	1,33 ha	1,33 ha		Ja	1,33 ha	1,33 ha				
Grasland, tijdelijk (266)											

Overzicht percelen: Regelingen - grondgebonden

Doc.22

Peildatum 15-05-2018

Perceelsgegevens		Mest			Betalingsrechten GLB						Brede weers-verzekering
	Biologische productiewijze	Voorgestelde oppervlakte	Opgegeven oppervlakte	Hogere fosfaatnorm	Betalings rechten	Voorgestelde oppervlakte	Opgegeven oppervlakte	Ecologisch aandachtsgebied	Nationale reserve	Nationale reserve N-code	Verzekeraar
Perceel 32: 4											
0,27 ha	Biologisch	0,27 ha	0,27 ha		Ja	0,27 ha	0,27 ha				
Maïs, korrel- (316)											
Totalen			18,05 ha				18,05 ha	0,0000 ha			

Volgteelten

	Beteelde oppervlakte	Gewas	Ecologisch aandachtsgebied		Uiterlijke inzaaidatum	Verklaring minimaal 10 weken	Verklaring (mengsel) minimaal 8 weken	Verklaring geen gewasbeschermingsmiddelen
			Categorie	Oppervlakte				
Perceel 2:		Maïs, korrel-						
Volgteelt 1	0,50 ha	Overige groenbemesters, niet-vlinderbloemige-						
Perceel 3:		Maïs, korrel-						
Volgteelt 1	0,18 ha	Overige groenbemesters, niet-vlinderbloemige-						
Perceel 5:		Maïs, korrel-						
Volgteelt 1	0,30 ha	Overige groenbemesters, niet-vlinderbloemige-						
Perceel 6:		Maïs, snij-						
Volgteelt 1	0,57 ha	Overige groenbemesters, niet-vlinderbloemige-						

Volgteelten

	Beteelde oppervlakte	Gewas	Ecologisch aandachtsgebied		Uiterlijke inzaaidatum	Verklaring minimaal 10 weken	Verklaring (mengsel) minimaal 8 weken	Verklaring geen gewasbeschermingsmiddelen
			Categorie	Oppervlakte				
Perceel 10:		Maïs, korrel-						
Volgteelt 1	1,64 ha	Overige groenbemesters, niet-vlinderbloemige-						
Perceel 11:		Maïs, corncob mix						
Volgteelt 1	0,56 ha	Overige groenbemesters, niet-vlinderbloemige-						
Perceel 12:		Maïs, korrel-						
Volgteelt 1	2,62 ha	Overige groenbemesters, niet-vlinderbloemige-						
Perceel 13:		Maïs, snij-						
Volgteelt 1	1,17 ha	Overige groenbemesters, niet-vlinderbloemige-						
Perceel 15:		Maïs, korrel-						
Volgteelt 1	0,91 ha	Overige groenbemesters, niet-vlinderbloemige-						
Perceel 17:		Maïs, snij-						
Volgteelt 1	2,96 ha	Overige groenbemesters, niet-vlinderbloemige-						
Perceel 32: 4		Maïs, korrel-						
Volgteelt 1	0,27 ha	Overige groenbemesters, niet-vlinderbloemige-						
TOTALEN	11,68 ha			0,00 ha				

Mijn percelen

Peildatum 14-05-2018 | Perceel 7, 8

Doc.22

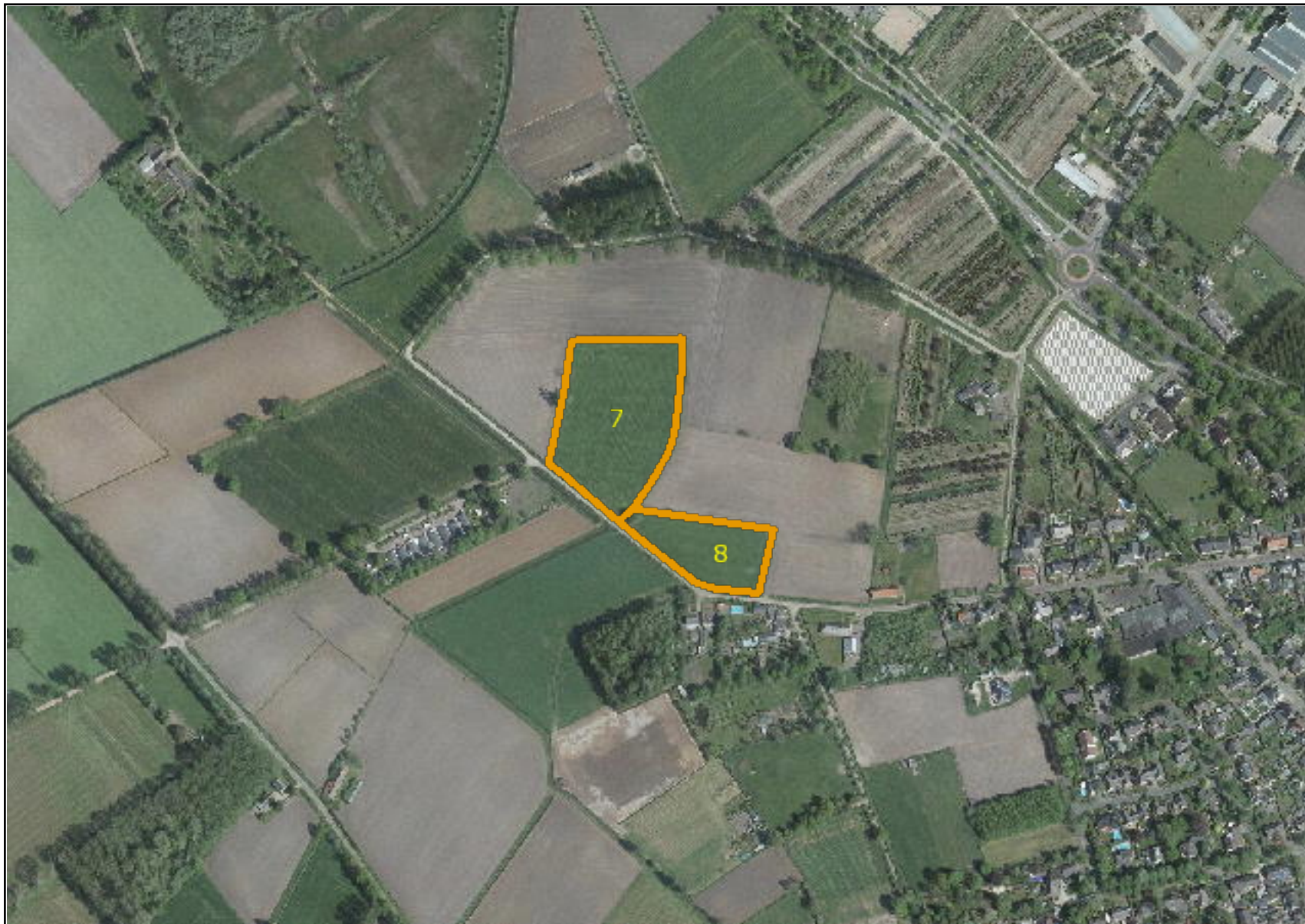

Mijn percelen

Peildatum 14-05-2018 | Perceel 6, 13, 15

Doc.22



Mijn percelen

Peildatum 14-05-2018 | Perceel 1, 2, 3, 5, 32

Doc.22



Mijn percelen

Peildatum 14-05-2018 | Perceel 9, 10, 17, 30, 31

Doc.22



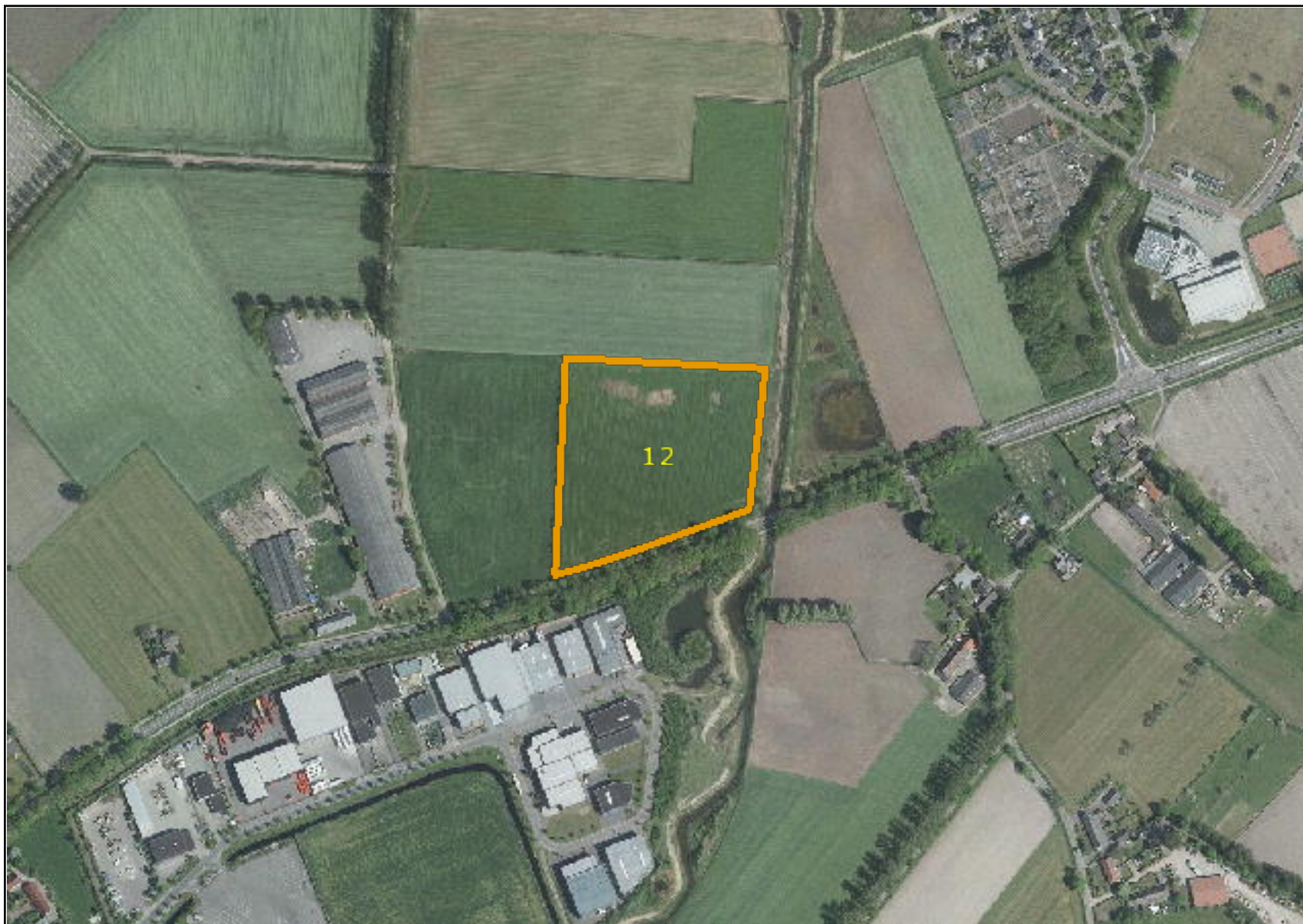

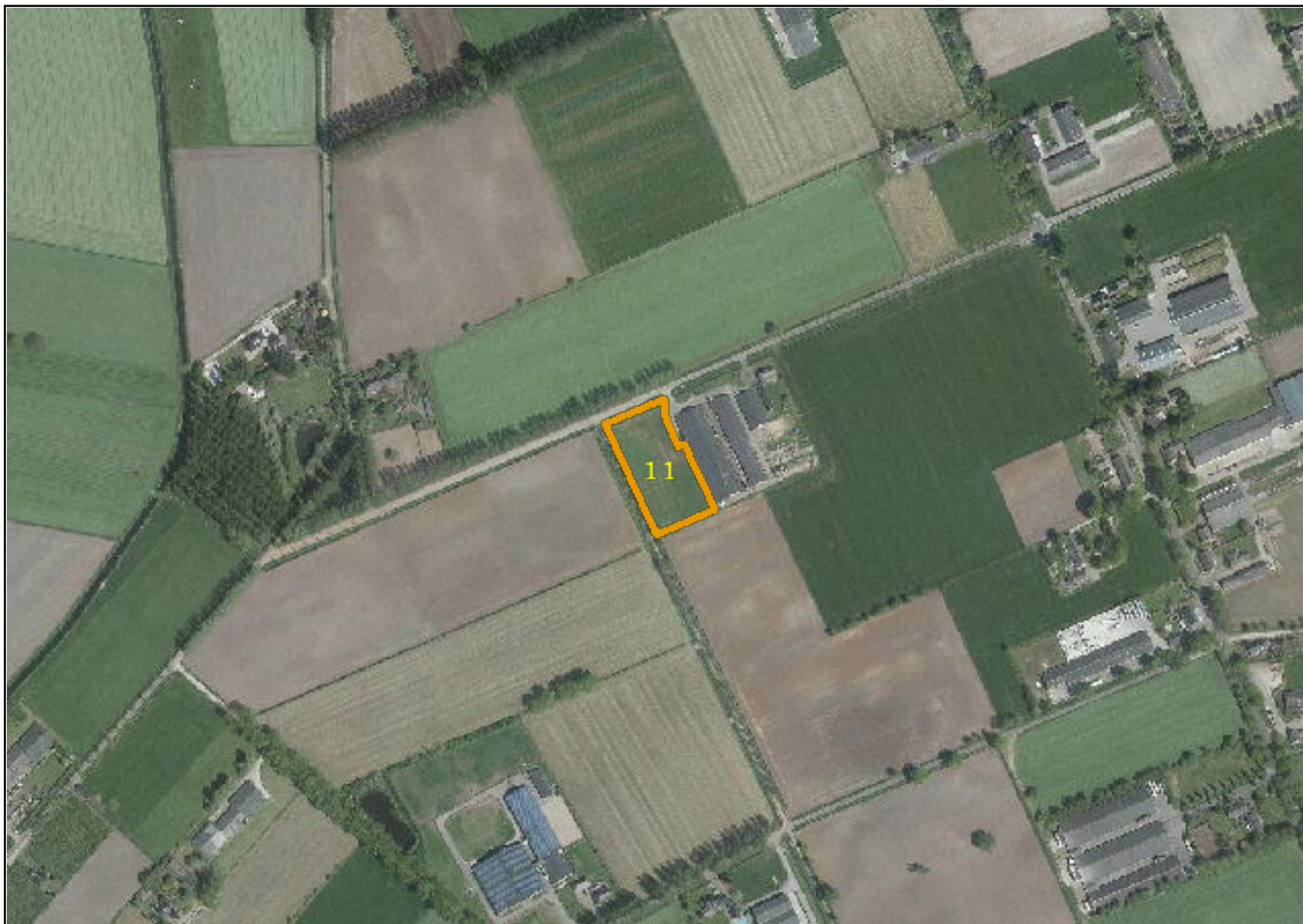



Rijksdienst voor Ondernemend
Nederland

Ingevulde gegevens

Gecombineerde opgave 2019: Regelingen - grondgebonden

Naam	Maatschap 10.2.e
KvK-nummer	17276465
Relatienummer	10.2.g
Datum ingediend	06-05-2019 om 16:32 uur
Aanvraagnummer	8830781

Overzicht percelen: Regelingen - grondgebonden

Doc. 23

Peildatum 15-05-2019

Perceelsgegevens		Mest				Betalingsrechten GLB				Brede weers-verzekering	
Naam - nummer	Biologische productiewijze	Voorgestelde oppervlakte	Opgegeven oppervlakte	Natuur (N)/ Primaire waterkering (P)	Hogere fosfaatnorm	Betalings rechten	Voorgestelde oppervlakte	Opgegeven oppervlakte	Ecologisch aandachtsgebied	Nationale reserve	Verzekeraar
1											
0,45 ha Grasland, tijdelijk (266)	Biologisch	0,45 ha	0,45 ha			Ja	0,45 ha	0,45 ha			
2											
0,51 ha Grasland, tijdelijk (266)	Biologisch	0,51 ha	0,51 ha			Ja	0,51 ha	0,51 ha			
U heeft aangegeven dat de topografische grens van dit perceel gewijzigd of niet juist is.											
3											
0,18 ha Grasland, tijdelijk (266)	Biologisch	0,18 ha	0,18 ha			Ja	0,18 ha	0,18 ha			
5											
0,30 ha Grasland, tijdelijk (266)	Biologisch	0,30 ha	0,30 ha			Ja	0,30 ha	0,30 ha			
6											
0,57 ha Aardappelen, consumptie (2014)	Biologisch	0,57 ha	0,57 ha			Ja	0,57 ha	0,57 ha			
7											
1,32 ha Grasland, tijdelijk (266)	Biologisch	1,32 ha	1,32 ha			Ja	1,32 ha	1,32 ha			
8											
0,57 ha Grasland, tijdelijk (266)	Biologisch	0,57 ha	0,57 ha			Ja	0,57 ha	0,57 ha			

Overzicht percelen: Regelingen - grondgebonden

Doc. 23

Peildatum 15-05-2019

Perceelsgegevens		Mest				Betalingsrechten GLB				Brede weers-verzekering	
Naam - nummer	Biologische productiewijze	Voorgestelde oppervlakte	Opgegeven oppervlakte	Natuur (N)/ Primaire waterkering (P)	Hogere fosfaatnorm	Betalings rechten	Voorgestelde oppervlakte	Opgegeven oppervlakte	Ecologisch aandachtsgebied	Nationale reserve	Verzekeraar
9											
1,18 ha Grasland, blijvend (265)	Biologisch	1,18 ha	1,18 ha			Ja	1,18 ha	1,18 ha			
10											
1,64 ha Grasland, tijdelijk (266)	Biologisch	1,64 ha	1,64 ha			Ja	1,64 ha	1,64 ha			
11											
0,56 ha Grasland, tijdelijk (266)	Biologisch	0,56 ha	0,56 ha			Ja	0,56 ha	0,56 ha			
12											
2,62 ha Grasland, tijdelijk (266)	Biologisch	2,62 ha	2,62 ha			Ja	2,62 ha	2,62 ha			
13											
1,17 ha Grasland, tijdelijk (266)	Biologisch	1,17 ha	1,17 ha			Ja	1,17 ha	1,17 ha			
15											
0,91 ha Grasland, tijdelijk (266)	Biologisch	0,91 ha	0,91 ha			Ja	0,91 ha	0,91 ha			
17											
3,02 ha Grasland, tijdelijk (266)	Biologisch	3,02 ha	3,02 ha			Ja	3,02 ha	3,02 ha			

Overzicht percelen: Regelingen - grondgebonden

Doc. 23

Peildatum 15-05-2019

Perceelsgegevens		Mest				Betalingsrechten GLB				Brede weers-verzekering	
Naam - nummer	Biologische productiewijze	Voorgestelde oppervlakte	Opgegeven oppervlakte	Natuur (N)/ Primaire waterkering (P)	Hogere fosfaatnorm	Betalings rechten	Voorgestelde oppervlakte	Opgegeven oppervlakte	Ecologisch aandachtsgebied	Nationale reserve	Verzekeraar
30											
1,52 ha Grasland, blijvend (265)	Biologisch	1,52 ha	1,52 ha			Ja	1,52 ha	1,52 ha			
31											
1,33 ha Grasland, tijdelijk (266)	Biologisch	1,33 ha	1,33 ha			Ja	1,33 ha	1,33 ha			
4 - 32											
0,27 ha Grasland, tijdelijk (266)	Biologisch	0,27 ha	0,27 ha			Ja	0,27 ha	0,27 ha			
Totalen			18,12 ha					18,12 ha	0,0000 ha		

Mijn percelen

Peildatum 15-05-2019 | Perceel 7,8

Doc. 23

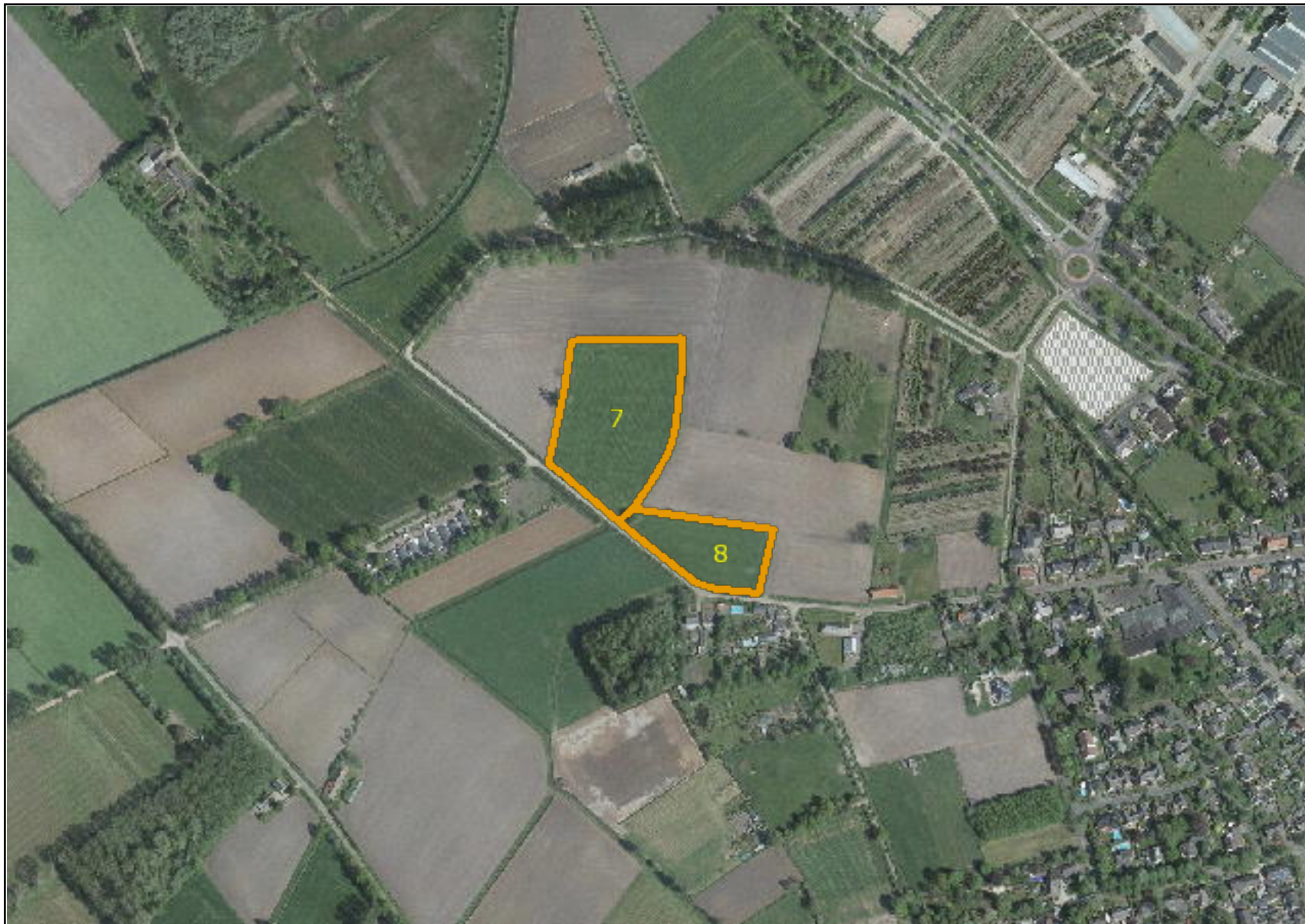

Mijn percelen

Peildatum 15-05-2019 | Perceel 1,2,3,32,5

Doc. 23



Mijn percelen

Peildatum 15-05-2019 | Perceel 10,17,30,31,9

Doc. 23



Mijn percelen

Peildatum 15-05-2019 | Perceel 13,15,6

Doc. 23



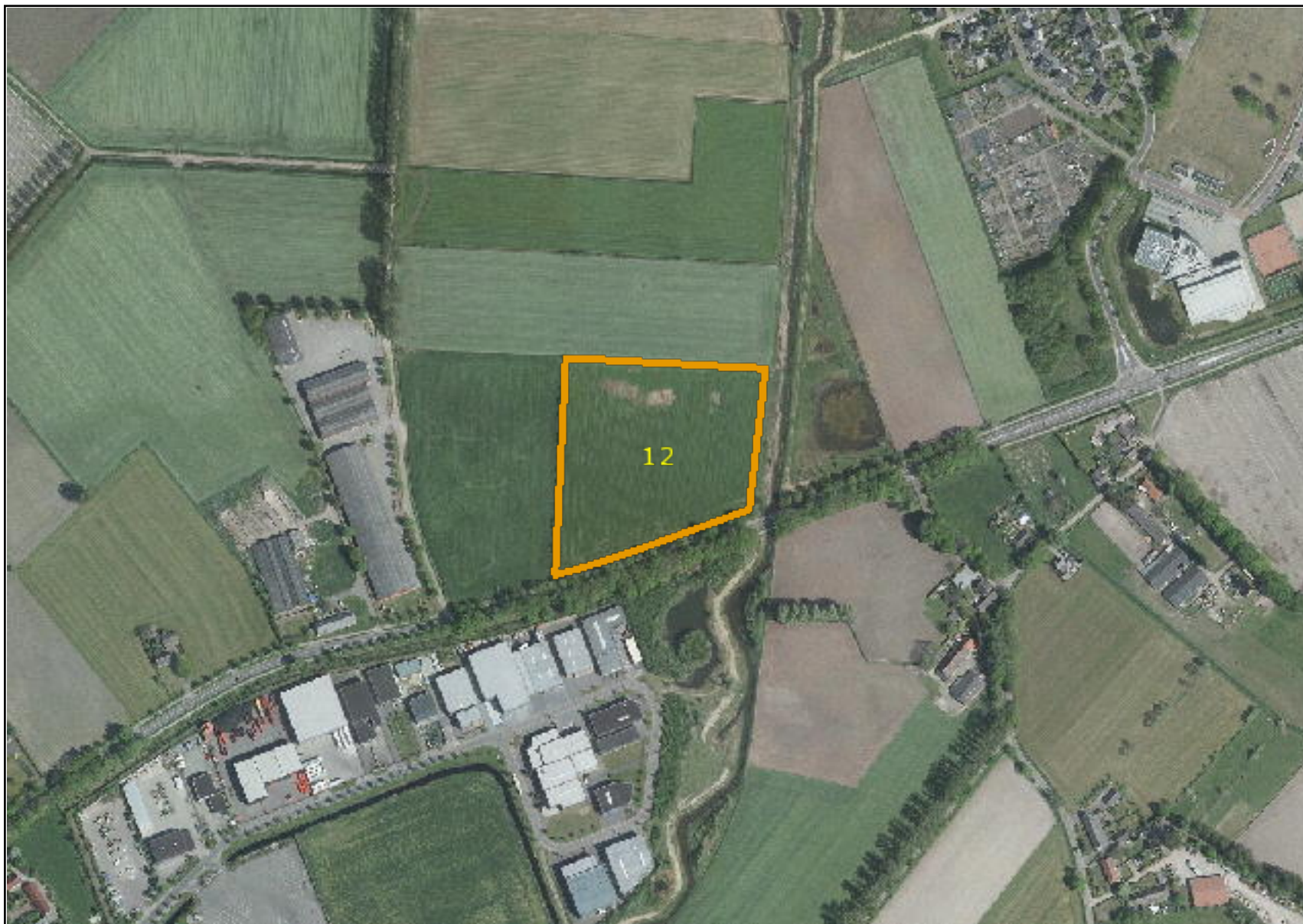

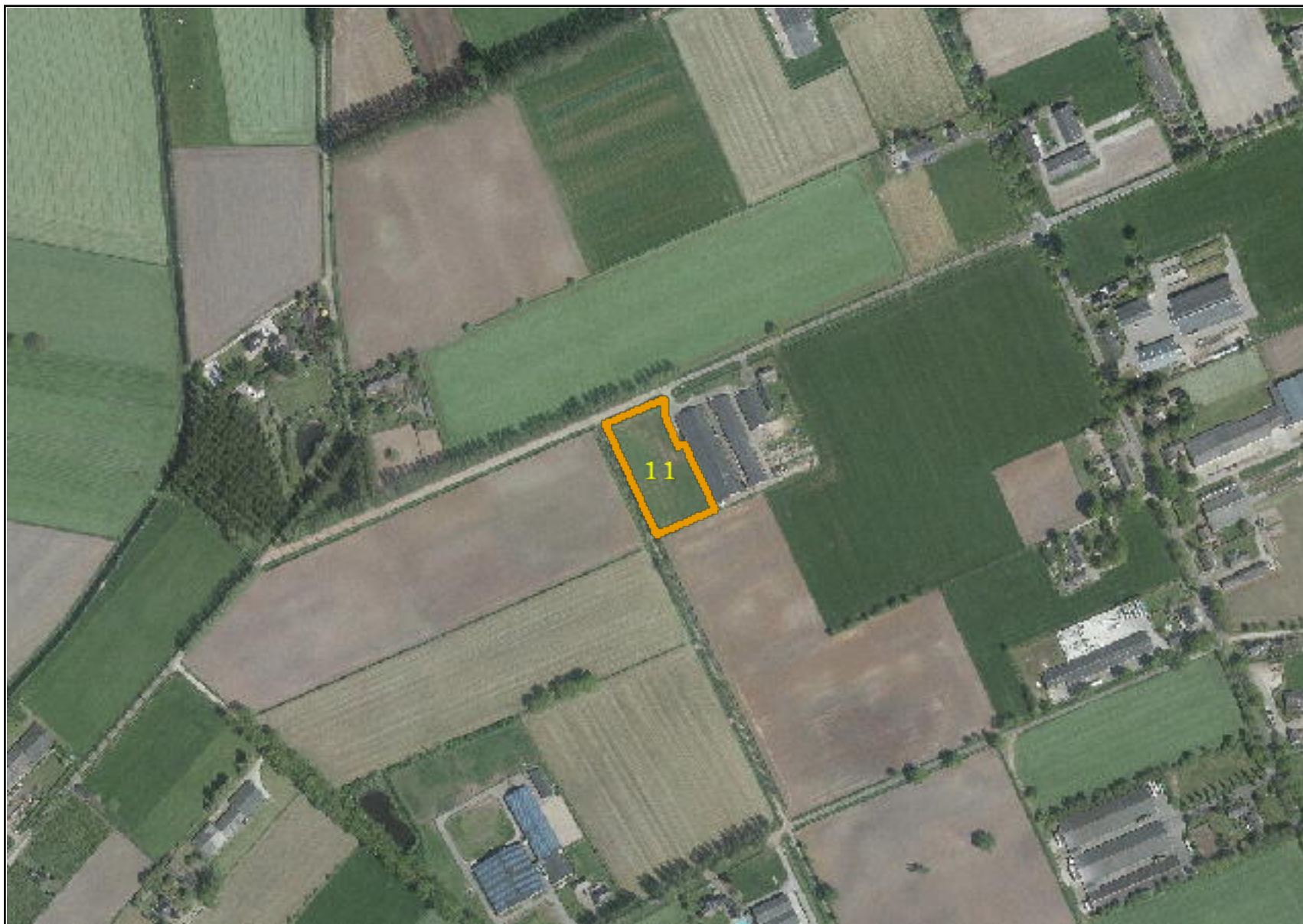



Rijksdienst voor Ondernemend
Nederland

Ingevulde gegevens

Gecombineerde opgave 2020: Regelingen - grondgebonden

Naam	Maatschap 10.2.e
KVK-nummer	17276465
Relatienummer	10.2.g
Datum ingediend	08-05-2020 om 13:09 uur
Aanvraagnummer	8920291

Overzicht percelen: Regelingen - grondgebonden

Doc. 24

Peildatum 15-05-2020

Perceelsgegevens		Mest				Betalingsrechten GLB				Brede weers-verzekering	
Naam - nummer	Biologische productiewijze	Voorgestelde oppervlakte	Opgegeven oppervlakte	Natuur (N)/ Primaire waterkering (P)	Hogere fosfaatnorm/ Datum bemonstering	Betalings rechten	Voorgestelde oppervlakte	Opgegeven oppervlakte	Ecologisch aandachtsgebied	Nationale reserve	Verzekeraar
1											
0,45 ha Grasland, tijdelijk (266)	Biologisch	0,45 ha	0,45 ha			Ja	0,45 ha	0,45 ha			
2											
0,51 ha Grasland, tijdelijk (266)	Biologisch	0,51 ha	0,51 ha			Ja	0,51 ha	0,51 ha			
U heeft aangegeven dat de topografische grens van dit perceel gewijzigd of niet juist is.											
3											
0,18 ha Grasland, tijdelijk (266)	Biologisch	0,18 ha	0,18 ha			Ja	0,18 ha	0,18 ha			
5											
0,30 ha Grasland, tijdelijk (266)	Biologisch	0,30 ha	0,30 ha			Ja	0,30 ha	0,30 ha			
6											
0,57 ha Mais, snij- (259)	Biologisch	0,57 ha	0,57 ha			Ja	0,57 ha	0,57 ha			

Overzicht percelen: Regelingen - grondgebonden

Doc. 24

Peildatum 15-05-2020

Perceelsgegevens		Mest				Betalingsrechten GLB					Brede weers-verzekering
Naam - nummer	Biologische productiewijze	Voorgestelde oppervlakte	Opgegeven oppervlakte	Natuur (N)/ Primaire waterkering (P)	Hogere fosfaatnorm/ Datum bemonstering	Betalings rechten	Voorgestelde oppervlakte	Opgegeven oppervlakte	Ecologisch aandachtsgebied	Nationale reserve	Verzekeraar
7											
1,32 ha Grasland, tijdelijk (266)	Biologisch	1,32 ha	1,32 ha			Ja	1,32 ha	1,32 ha			
8											
0,57 ha Grasland, tijdelijk (266)	Biologisch	0,57 ha	0,57 ha			Ja	0,57 ha	0,57 ha			
9											
1,18 ha Grasland, blijvend (265)	Biologisch	1,18 ha	1,18 ha			Ja	1,18 ha	1,18 ha			
10											
1,64 ha Grasland, tijdelijk (266)	Biologisch	1,64 ha	1,64 ha			Ja	1,64 ha	1,64 ha			
11											
0,56 ha Grasland, tijdelijk (266)	Biologisch	0,56 ha	0,56 ha			Ja	0,56 ha	0,56 ha			

Overzicht percelen: Regelingen - grondgebonden

Doc. 24

Peildatum 15-05-2020

Perceelsgegevens		Mest				Betalingsrechten GLB				Brede weers-verzekering	
Naam - nummer	Biologische productiewijze	Voorgestelde oppervlakte	Opgegeven oppervlakte	Natuur (N)/ Primaire waterkering (P)	Hogere fosfaatnorm/ Datum bemonstering	Betalings rechten	Voorgestelde oppervlakte	Opgegeven oppervlakte	Ecologisch aandachtsgebied	Nationale reserve	Verzekeraar
12											
2,62 ha Grasland, tijdelijk (266)	Biologisch	2,62 ha	2,62 ha			Ja	2,62 ha	2,62 ha			
13											
1,17 ha Grasland, tijdelijk (266)	Biologisch	1,17 ha	1,17 ha			Ja	1,17 ha	1,17 ha			
15											
0,91 ha Grasland, tijdelijk (266)	Biologisch	0,91 ha	0,91 ha			Ja	0,91 ha	0,91 ha			
17											
3,02 ha Grasland, tijdelijk (266)	Biologisch	3,02 ha	3,02 ha			Ja	3,02 ha	3,02 ha			
30											
1,52 ha Grasland, blijvend (265)	Biologisch	1,52 ha	1,52 ha			Ja	1,52 ha	1,52 ha			

Overzicht percelen: Regelingen - grondgebonden

Doc. 24

Peildatum 15-05-2020

Perceelsgegevens		Mest				Betalingsrechten GLB				Brede weers-verzekering	
Naam - nummer	Biologische productiewijze	Voorgestelde oppervlakte	Opgegeven oppervlakte	Natuur (N)/ Primaire waterkering (P)	Hogere fosfaatnorm/ Datum bemonstering	Betalings rechten	Voorgestelde oppervlakte	Opgegeven oppervlakte	Ecologisch aandachtsgebied	Nationale reserve	Verzekeraar
31											
1,33 ha Grasland, tijdelijk (266)	Biologisch	1,33 ha	1,33 ha			Ja	1,33 ha	1,33 ha			
4 - 32											
0,27 ha Grasland, tijdelijk (266)	Biologisch	0,27 ha	0,27 ha			Ja	0,27 ha	0,27 ha			
Klaverhoekseweg - 34											
3,28 ha Mais, snij- (259)	IO: niet op certificaat	3,28 ha	3,28 ha				3,28 ha	3,28 ha			
Totalen			21,40 ha					21,40 ha	0,0000 ha		

Volgteelten

Naam - nummer	Beteelde oppervlakte	Gewas	Inzaaidatum	Ecologisch aandachtsgebied		Ingangsdatum	Verklaring (mengsel) minimaal 8 weken	Verklaring geen gewasbescher mingsmiddelen minimaal 8 weken
				Categorie	Oppervlakte			

Volgteelten

Naam - nummer	Beteelde oppervlakte	Gewas	Inzaaidatum	Ecologisch aandachtsgebied		Ingangsdatum	Verklaring (mengsel) minimaal 8 weken	Verklaring geen gewasbeschermingsmiddelen minimaal 8 weken
				Categorie	Oppervlakte			
6		Mais, snij-						
Volgteelt 1	0,57 ha	Grasland, tijdelijk	28-08-2020					
Klaverhoekseweg - 34		Mais, snij-						
Volgteelt 1	3,28 ha	Grasland, tijdelijk	28-08-2020					
Totalen	3,85 ha				0,00 ha			

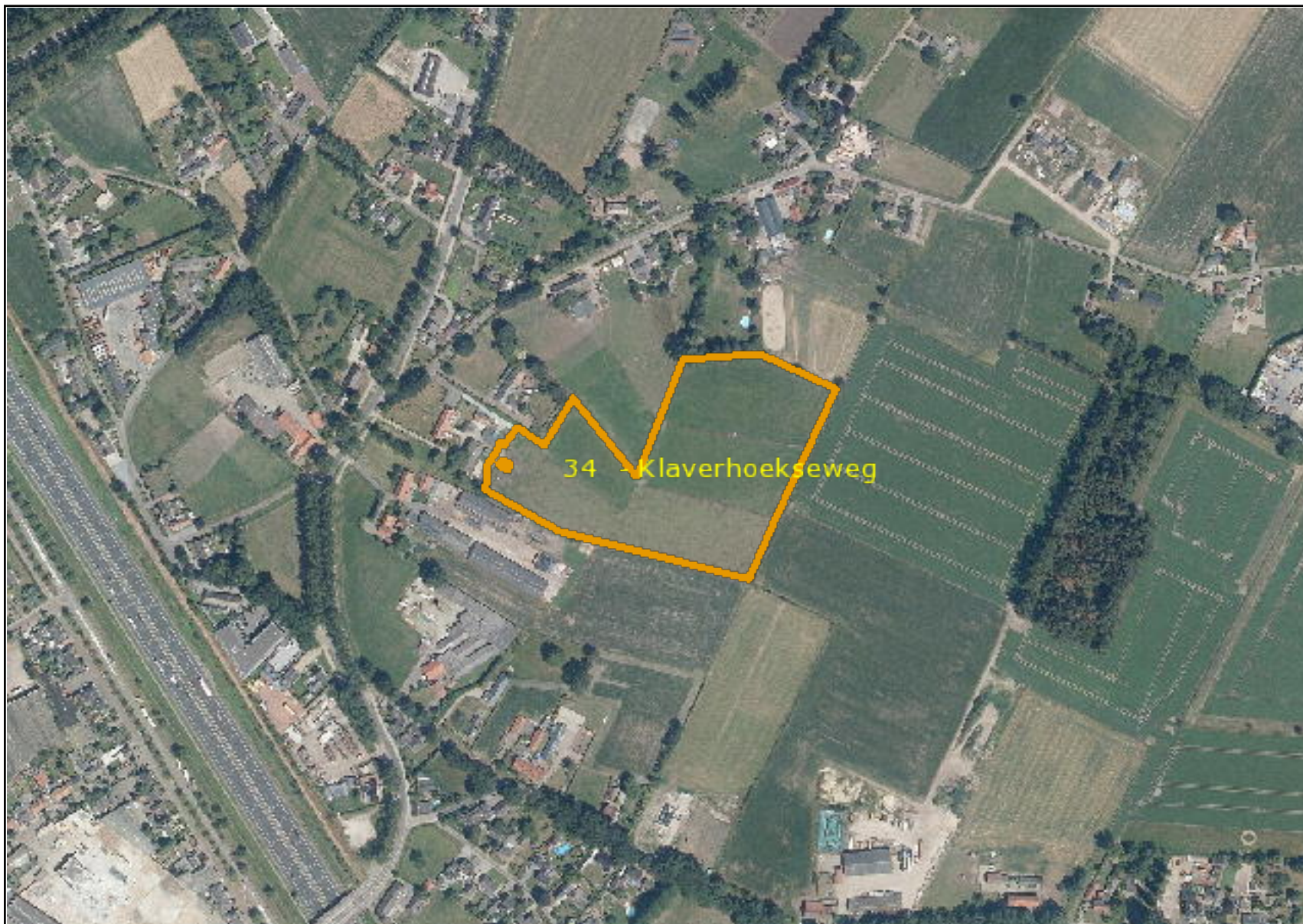

Mijn percelen

Peildatum 15-05-2020 | Perceel 7,8

Doc. 24



Mijn percelen

Peildatum 15-05-2020 | Perceel 1,2,3,32,5

Doc. 24



Mijn percelen

Peildatum 15-05-2020 | Perceel 10,17,30,31,9

Doc. 24

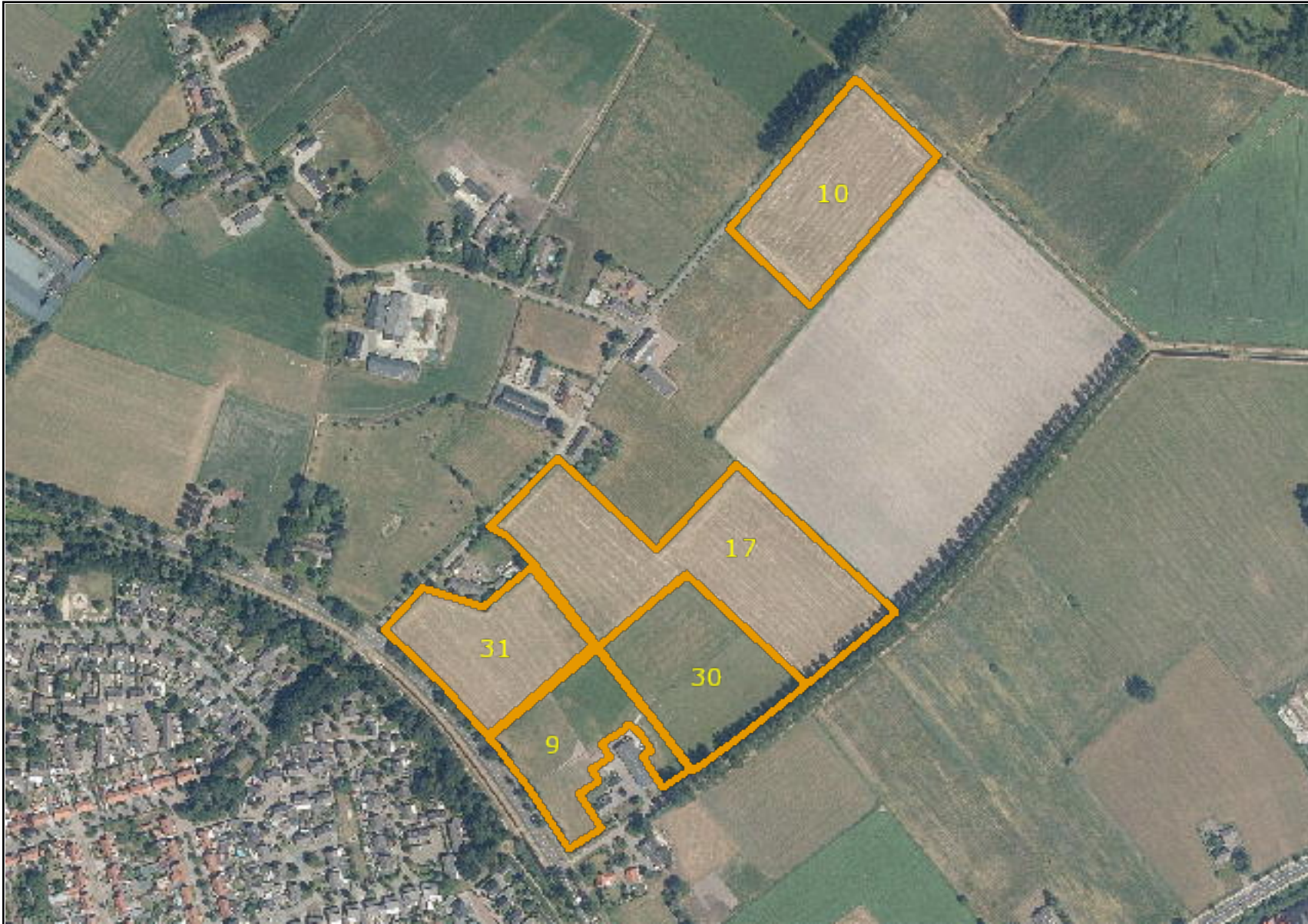

Mijn percelen

Peildatum 15-05-2020 | Perceel 13,15,6

Doc. 24



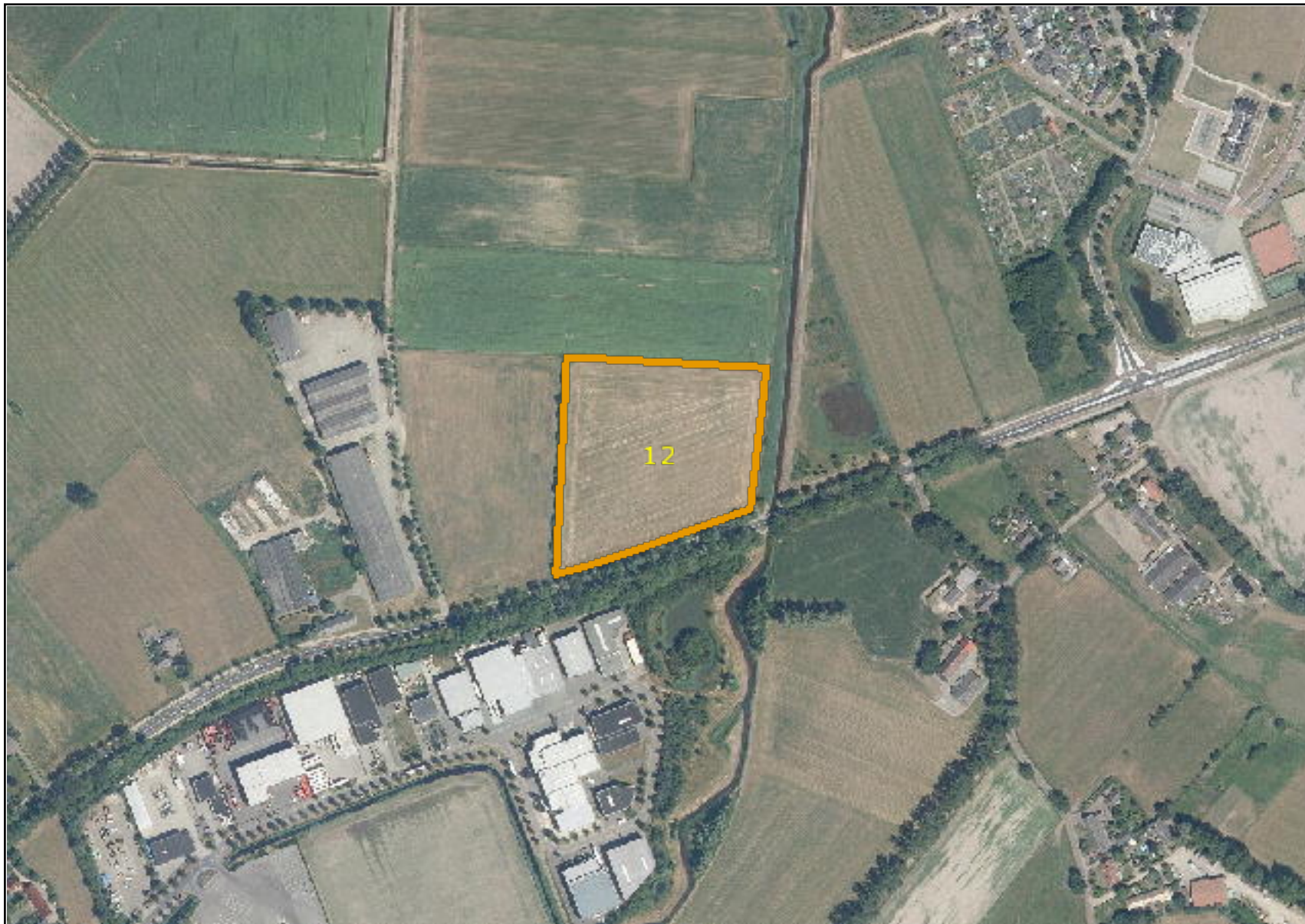





Opgave Gewaspercelen

Gecombineerde opgave 2014

Uw gegevens

Naam : 10.2.e
Adres : 10.2.e
Woonplaats :
Telefoonnummer :
Mobiel telefoonnummer :
E-mailadres :
Relatienummer : 10.2.g
Aanvraagnummer : 8379065
Kamer van Koophandelnummer :
Burgerservicenummer : 010.2.e



8379065KD10110.2.g

Documentnaam 10.2.g _GO_gewaspercelen_2014_20140513.pdf
Datum en tijdstip 13-05-2014 21:47:43





Opgave Gewaspercelen

Gecombineerde opgave 2014

Samenvattend overzicht gewaspercelen/landschapselementen

Totaal bedrijf		Opp. (ha)	Aant. Perc.
Totaal grond in gebruik of beheer		9,50	14
Totaal slotenmarge		n.v.t.	0
Subsidies - totaal			
Uitbetaling toeslagrechten		n.v.t.	0
Probleemgebiedenvergoeding		n.v.t.	0
Vaarvergoeding		n.v.t.	0
Instandhouding van vezelgewassen		n.v.t.	0
Mest			
Fosfaatdifferentiatie	PAL-waarde (grasland)	n.v.t.	0
	Pw-waarde (bouwland)	2,27	3
Volgteelt		n.v.t.	0
Gebruikstitel			
07	Overige exploitatievormen	9,50	14
Gewascode			
266	Grasland, tijdelijk	1,70	7
863	Bos zonder herplantplicht	7,80	7

Opgave Gewaspercelen

Gecombineerde opgave 2014

Opgave Gewaspercelen 2014											
Volgnummer	Beteelde oppervlakte ha are	Slotenmarge ha are	Gebruikcode	Gewascode	Datum in gebruikname dag-maand-jaar	Toeslagrechten	Probleem gebieden vergoeding	Vaarvergoeding	Instandhouding vezelgewassen	Fosfaat PAL-waarde	Pw-waarde
Gebruikscodes	1	0,42	07	863	01-01-2014	<input type="checkbox"/>	<input type="checkbox"/>	<input type="checkbox"/>	<input type="checkbox"/>		
01 Eigendom	2	3,00	07	863	01-01-2014	<input type="checkbox"/>	<input type="checkbox"/>	<input type="checkbox"/>	<input type="checkbox"/>		
Pacht	3	0,66	07	863	01-01-2014	<input type="checkbox"/>	<input type="checkbox"/>	<input type="checkbox"/>	<input type="checkbox"/>		35
02 Reguliere pacht	Reden overname: Perceel geheel (op)nieuw in gebruik genomen										
61 Reguliere pacht kortlopend	4	1,16	07	863	01-01-2014	<input type="checkbox"/>	<input type="checkbox"/>	<input type="checkbox"/>	<input type="checkbox"/>		
62 Eenmalige pacht	Reden overname: Perceel geheel (op)nieuw in gebruik genomen										
63 Teeltrecht	5	0,95	07	863	01-01-2014	<input type="checkbox"/>	<input type="checkbox"/>	<input type="checkbox"/>	<input type="checkbox"/>		
09 Erfpacht	Datum wijziging topografische grens: 01-01-2014										
10 Pacht van geringe oppervlakten	Reden wijziging topografische grens: Overig, vergroten van topografisch perceel										
11 Natuurpacht (reservataas- of beheersrecht)	Reden overname: Perceel geheel (op)nieuw in gebruik genomen										
12 Geliberaliseerde pacht, langer dan 6 jaar	6	0,67	07	266	01-01-2014	<input type="checkbox"/>	<input type="checkbox"/>	<input type="checkbox"/>	<input type="checkbox"/>		
13 Geliberaliseerde pacht, 6 jaar of korter	Reden overname: Perceel gedeeltelijk (op)nieuw in gebruik genomen										
Overig	7	0,21	07	266	01-01-2014	<input type="checkbox"/>	<input type="checkbox"/>	<input type="checkbox"/>	<input type="checkbox"/>		
03 In gebruik van een terreinbeheerdersorganisatie	8	0,31	07	266	01-01-2014	<input type="checkbox"/>	<input type="checkbox"/>	<input type="checkbox"/>	<input type="checkbox"/>		
04 Tijdelijk gebruik in het kader van de Landinrichting	9	0,15	07	266	01-01-2014	<input type="checkbox"/>	<input type="checkbox"/>	<input type="checkbox"/>	<input type="checkbox"/>		
07 Overige exploitatievormen	Reden nieuw perceel: Overige grond: voor het eerst als landbouwgrond in gebruik										
	10	0,08	07	266	01-01-2014	<input type="checkbox"/>	<input type="checkbox"/>	<input type="checkbox"/>	<input type="checkbox"/>		
	Reden nieuw perceel: Landbouwgrond: niet eerder als landbouwgrond opgegeven										
	11	0,04	07	266	01-01-2014	<input type="checkbox"/>	<input type="checkbox"/>	<input type="checkbox"/>	<input type="checkbox"/>		
	12	0,24	07	266	01-01-2014	<input type="checkbox"/>	<input type="checkbox"/>	<input type="checkbox"/>	<input type="checkbox"/>		
	Reden nieuw perceel: Overige grond: voor het eerst als landbouwgrond in gebruik										
	13	1,13	07	863	01-01-2014	<input type="checkbox"/>	<input type="checkbox"/>	<input type="checkbox"/>	<input type="checkbox"/>		35
	Reden overname: Perceel geheel (op)nieuw in gebruik genomen										
	<div> <div></div> <div>9,02</div> <div>+</div> </div>										



Opgave Gewaspercelen

Gecombineerde opgave 2014

Opgave Gewaspercelen 2014											
Volgnummer	Beteelde oppervlakte ha are	Slotenmarge ha are	Gebruikscode	Gewascode	Datum in gebruiknaam dag-maand-jaar	Toeslagrechten	Probleem gebieden vergoeding	Vaarvergoeding	Instandhouding vezelgewassen	Fosfaat	
										PAL-waarde	Pw-waarde
14	0,48		07	863	01-01-2014	<input type="checkbox"/>	<input type="checkbox"/>	<input type="checkbox"/>	<input type="checkbox"/>		35

Reden overname: Perceel geheel (op)nieuw in gebruik genomen

— +
9,50



Opgave Gewaspercelen

Gecombineerde opgave 2014





Opgave Gewaspercelen

Gecombineerde opgave 2014

Naam: 10.2.e

10.2.e

Relatienummer: 10.2.g

8379065

165.661 | 392.823

Burgerservicenummer:

Aanvraagnummer:



Uw percelen



Topografische grenzen



Gewasperceelsgrenzen



Naam: 10.2.e
Relatienummer: 10.2.g
166.916 | 393.222

Burgerservicenummer: 10.2.e
Aanvraagnummer: 8379065





Naam: 10.2.e
Relatienummer: 10.2.g
167.339 | 392.662

Burgerservicenummer: 10.2.e
Aanvraagnummer: 8379065

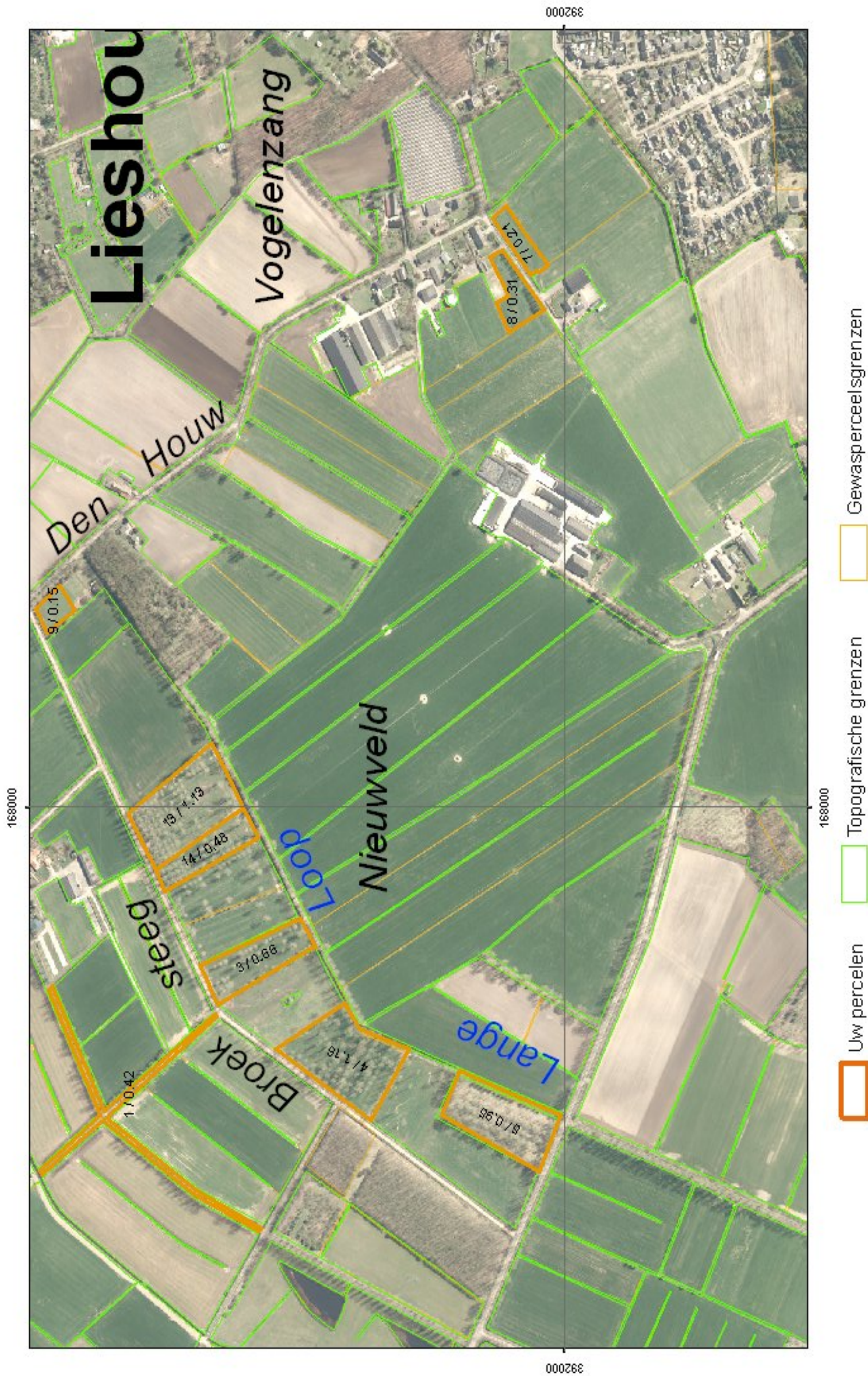



Naam: 10.2.e
Relatienummer: 10.2.g
169.790 | 393.758

Burgerservicenummer: 10.2.e
Aanvraagnummer: 8379065

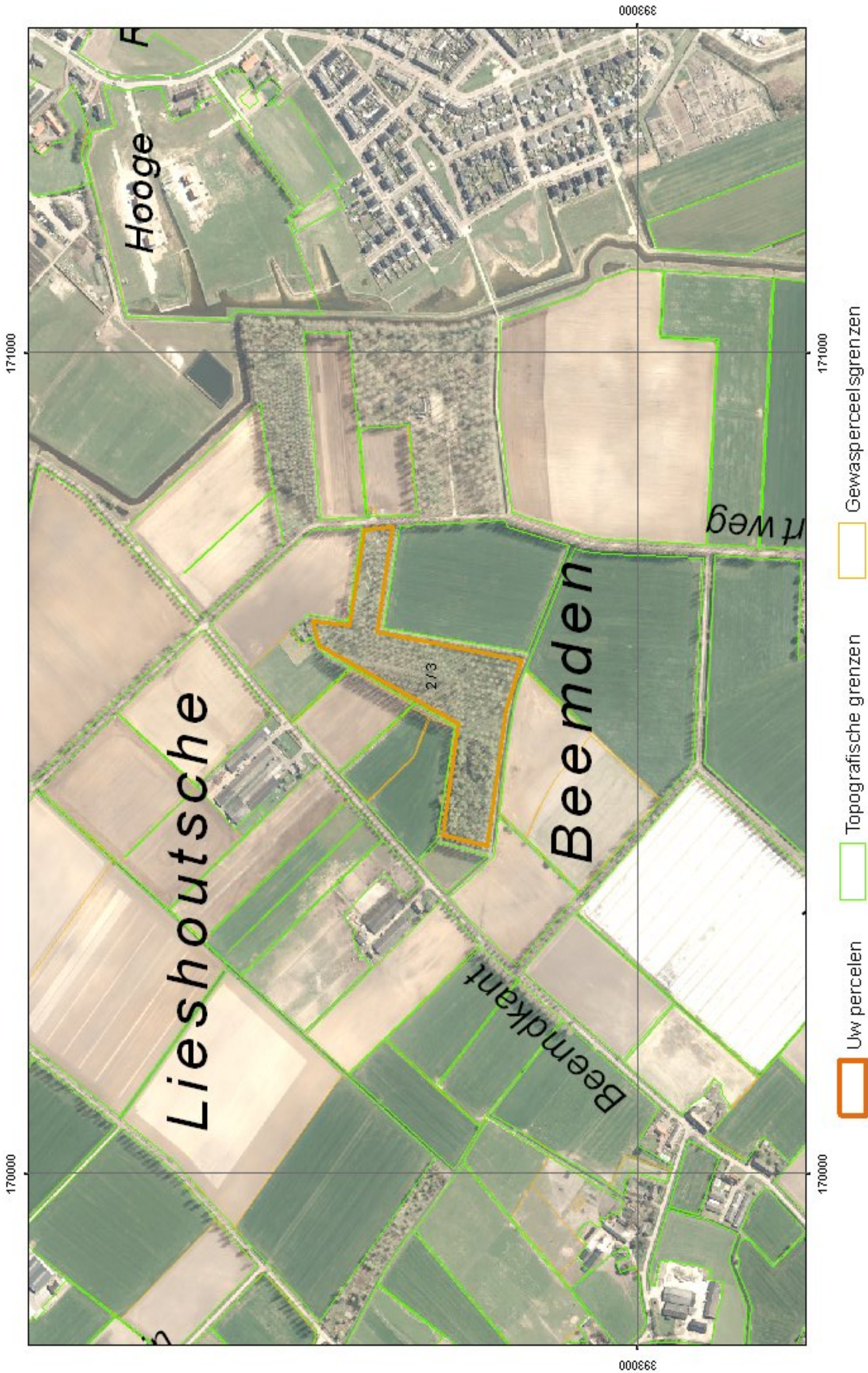



Overzicht ingevulde gegevens Gecombineerde opgave 2015: Regelingen grondgebonden

Uw gegevens

Naam	:	10.2.e	
Adres	:	10.2.e	
Woonplaats	:		
Telefoonnummer	:		
Mobiel telefoonnummer	:		
E-mailadres	:		
Relatienummer	:	10.2.g	
Aanvraagnummer	:	8494133	
KvK-nummer	:		
BSN	:	10.2.e	



8494133KD00110.2.g

Regelingen - grondgebonden

Peildatum 15-05-2015

Doc. 26

Perceelsgegevens			Mest	Betalingsrechten GLB						Brede weers- verzekering	
	Biologische productiewijze	Voorgestelde oppervlakte	Opgegeven oppervlakte	Hogere fosfaatnorm	Betalings rechten	Voorgestelde oppervlakte	Opgegeven oppervlakte	Ecologisch aandachtsgebied	Private overeenkomst	Verzekeraar	
1	0,42 ha	0,42 ha	0,42 ha								
Bos zonder herplantplicht											
2	3,00 ha	3,00 ha	3,00 ha								
Bos zonder herplantplicht											
3	0,66 ha	0,66 ha	0,66 ha	PW 29							
Bos zonder herplantplicht											
4	1,16 ha	1,16 ha	1,16 ha	PW 39							
Bos zonder herplantplicht											
5	0,95 ha	0,95 ha	0,95 ha								
Bos zonder herplantplicht											
6	0,67 ha	0,67 ha	0,67 ha			0,67 ha	0,67 ha				
Grasland, tijdelijk											
7	0,21 ha	0,21 ha	0,21 ha			0,21 ha	0,21 ha				
Grasland, tijdelijk											
8	0,31 ha	0,31 ha	0,31 ha			0,31 ha	0,31 ha				
Grasland, tijdelijk											
13	1,13 ha	1,13 ha	1,13 ha	PW 29							
Bos zonder herplantplicht											

Regelingen - grondgebonden

Peildatum 15-05-2015

Doc. 26

Perceelsgegevens		Mest		Betalingsrechten GLB						Brede weersverzekering	
	Biologische productiewijze	Voorgestelde oppervlakte	Opgegeven oppervlakte	Hogere fosfaatsnorm	Betalings rechten	Voorgestelde oppervlakte	Opgegeven oppervlakte	Ecologisch aandachtsgebied	Private overeenkomst	Verzekeraar	
14											
	0,48 ha	0,48 ha	0,46 ha	PW 29							
Bos zonder herplantplicht											
20											
	1,17 ha	1,17 ha	1,17 ha			1,17 ha	1,17 ha				
Maïs, snij-											
21											
	0,82 ha	0,82 ha	0,82 ha			0,82 ha	0,82 ha				
Maïs, snij-											
22											
	0,83 ha	0,83 ha	0,83 ha			0,83 ha	0,83 ha				
Grasland, tijdelijk											















overzicht

Ingevulde gegevens Gecombineerde opgave 2016: Regelingen grondgebonden

Uw gegevens

Naam	:	10.2.e
Adres	:	10.2.e
Woonplaats	:	
Telefoonnummer	:	
Mobiel telefoonnummer	:	
E-mailadres	:	
Relatienummer	:	10.2.g
Aanvraagnummer	:	8577150
KvK-nummer	:	
BSN	:	10.2.e



8577150KD00110.2.g

Peildatum 15-05-2016

Perceelsgegevens		Mest			Betalingsrechten GLB					Brede weers-verzekering
	Biologische productiewijze	Voorgestelde oppervlakte	Opgegeven oppervlakte	Hogere fosfaatnorm	Betalings rechten	Voorgestelde oppervlakte	Opgegeven oppervlakte	Ecologisch aandachtsgebied	Nationale reserve	Verzekeraar
1										
0,42 ha		0,42 ha	0,42 ha							
Bos zonder herplantplicht										
2										
3,00 ha		3,00 ha	3,00 ha							
Bos zonder herplantplicht										
3										
0,66 ha		0,66 ha	0,66 ha	PW 29						
Bos zonder herplantplicht										
4										
1,16 ha		1,16 ha	1,16 ha	PW 39						
Bos zonder herplantplicht										
5										
0,95 ha		0,95 ha	0,95 ha							
Bos zonder herplantplicht										
6										
1,66 ha		1,66 ha	1,66 ha			1,66 ha	1,66			
Grasland, tijdelijk										
13										
1,13 ha		1,13 ha	1,13 ha	PW 29						
Bos zonder herplantplicht										
14										
0,48 ha		0,48 ha	0,48 ha	PW 29						
Bos zonder herplantplicht										
21										
0,82 ha		0,82 ha	0,82 ha			0,82 ha	0,82			
Maïs, snij-										

Peildatum 15-05-2016

Perceelsgegevens		Mest			Betalingsrechten GLB					Brede weers-verzekering
	Biologische productiewijze	Voorgestelde oppervlakte	Opgegeven oppervlakte	Hogere fosfaatnorm	Betalings rechten	Voorgestelde oppervlakte	Opgegeven oppervlakte	Ecologisch aandachtsgebied	Nationale reserve	Verzekeraar
22	22									
	0,88 ha	0,88 ha	0,88 ha			0,83 ha	0,88			
Grasland, tijdelijk										
23										
	0,14 ha	0,14 ha	0,14 ha			0,14 ha	0,14			
Grasland, tijdelijk										
36										
	1,66 ha	1,66 ha	1,66 ha			0,00 ha	1,66			
Grasland, tijdelijk										
37	37									
	1,71 ha	1,71 ha	1,71 ha	PW 39		1,71 ha	1,71			
Grasland, tijdelijk				PAL 46						
41										
	0,22 ha	0,22 ha	0,22 ha			0,22 ha	0,22			
Maïs, snij-										
Volgteelten		Oppervlakte	Gewas			Ecologisch aandachtsgebied		Uiterlijke inzaaidatum		Verklaring minimaal 10 weken
						Categorie	Oppervlakte			
21		Maïs, snij-			0,82 ha					
Volgteelt 1		0,82 ha	Overige groenbemesters, niet-vlinderbloemige-							
41		Maïs, snij-			0,22 ha					
Volgteelt 1		0,22 ha	Overige groenbemesters, niet-vlinderbloemige-							

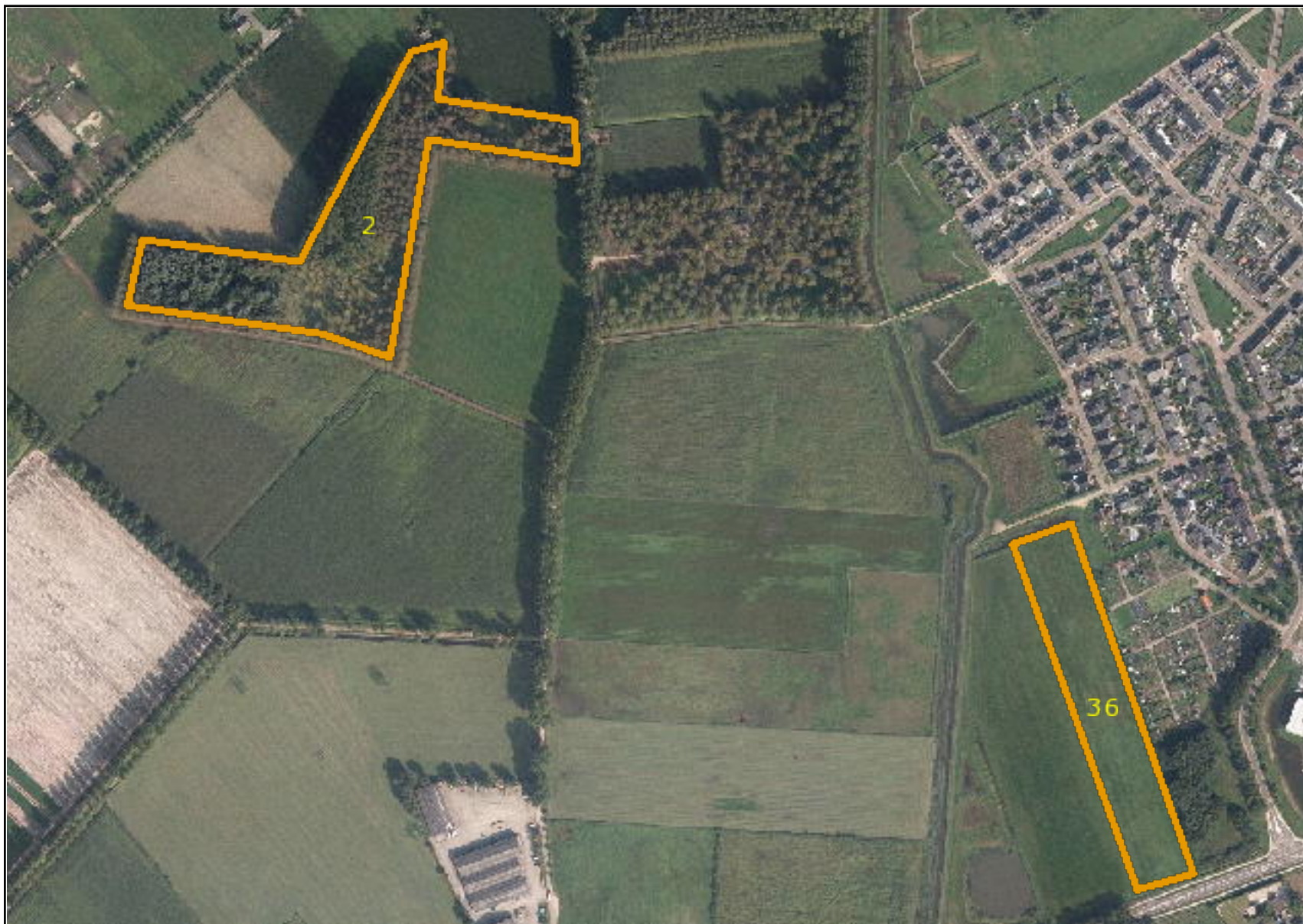

Mijn percelen

Peildatum 15-05-2016 | Volgnummer 1, 3, 4, 5, 13, 14, 37

Doc. 27

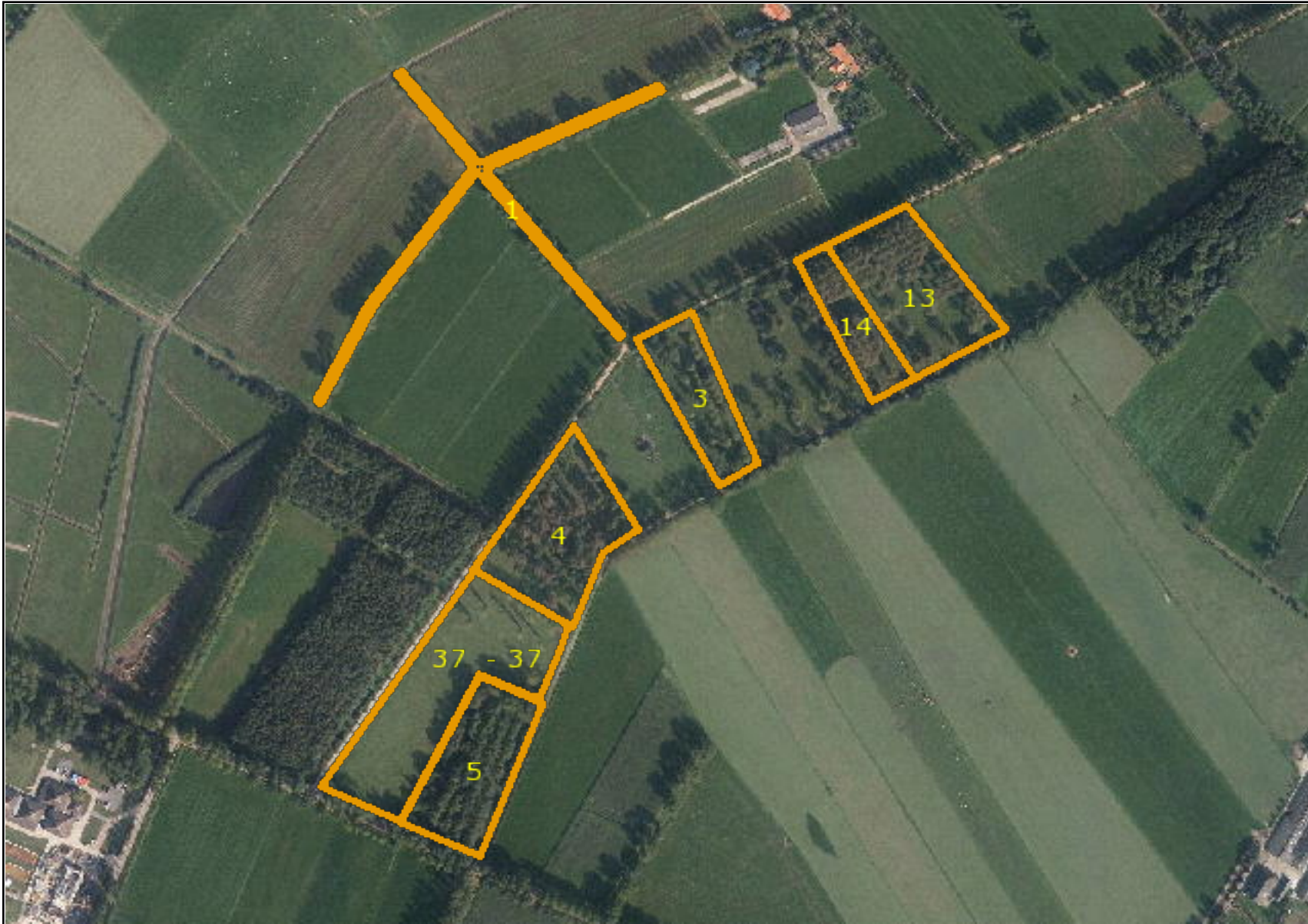

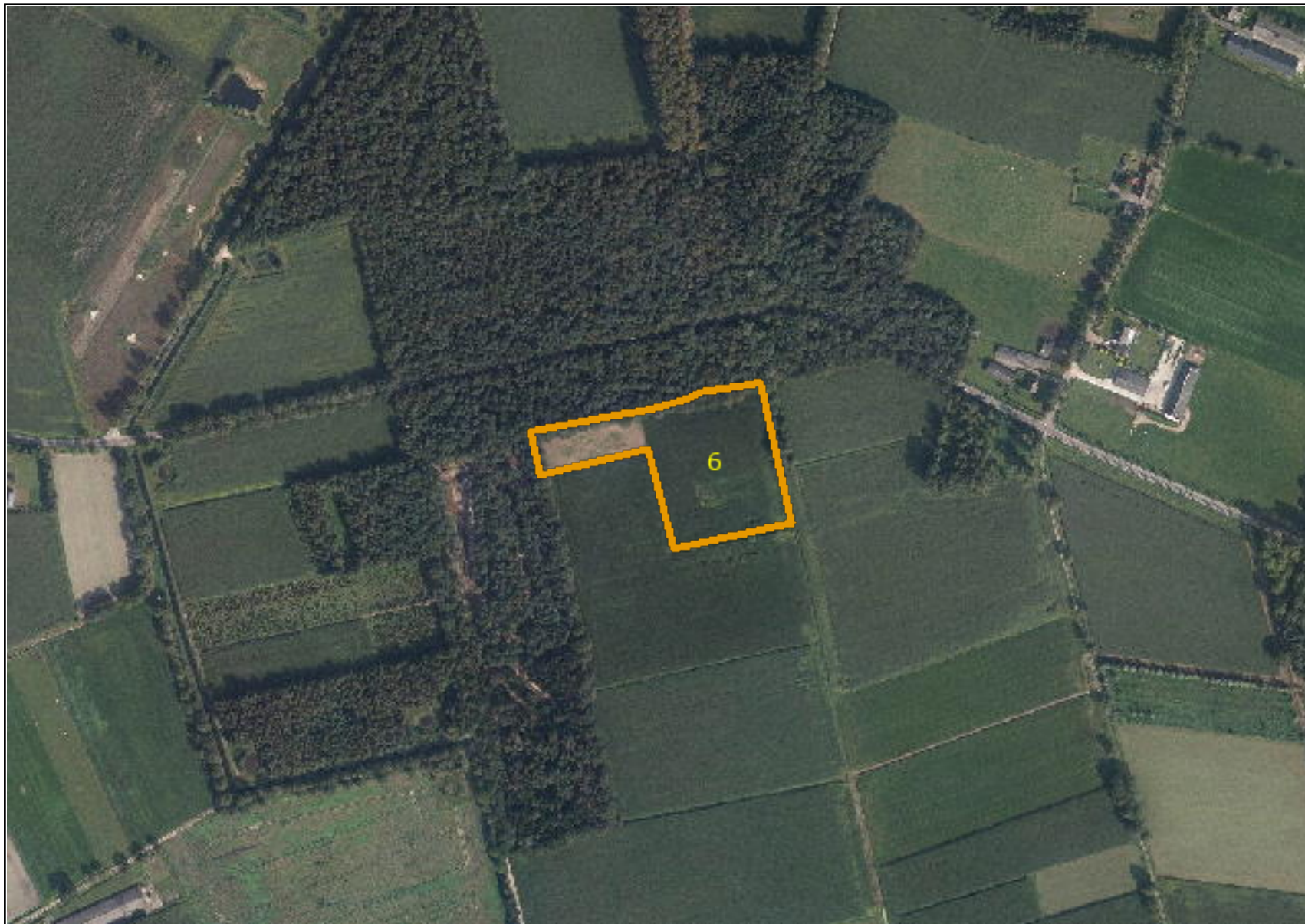





Mijn percelen

Peildatum 15-05-2016 | Volgnummer 23, 41

Doc. 27





overzicht

Ingevulde gegevens Gecombineerde opgave 2017: Regelingen grondgebonden

Uw gegevens

Naam	:	10.2.e
Adres	:	10.2.e
Woonplaats	:	
Telefoonnummer	:	
Mobiel telefoonnummer	:	
E-mailadres	:	
Relatienummer	:	10.2.g
Aanvraagnummer	:	8665128
BSN	:	10.2.e

Overzicht percelen: Regelingen - grondgebonden

Doc. 28

Peildatum 15-05-2017

Perceelsgegevens		Mest			Betalingsrechten GLB					Brede weers-verzekering
	Biologische productiewijze	Voorgestelde oppervlakte	Opgegeven oppervlakte	Hogere fosfaatnorm	Betalings rechten	Voorgestelde oppervlakte	Opgegeven oppervlakte	Ecologisch aandachtsgebied	Nationale reserve	Verzekeraar
Perceel 1:										
0,42 ha		0,42 ha	0,42 ha		Ja	0,00 ha	0,42 ha			
Grasland, tijdelijk (266)										
Perceel is nieuw als landbouwareaal										
Perceel 2:										
3,00 ha		3,00 ha	3,00 ha							
Bos zonder herplantplicht (863)										
Perceel 3:										
0,66 ha		0,66 ha	0,66 ha	Pw 29						
Bos zonder herplantplicht (863)										
Perceel 4:										
1,16 ha		1,16 ha	1,16 ha	Pw 39						
Bos zonder herplantplicht (863)										
Perceel 5:										
0,95 ha		0,95 ha	0,95 ha							
Bos zonder herplantplicht (863)										
Perceel 6:										
0,69 ha		0,69 ha	0,69 ha		Ja	0,69 ha	0,69 ha			
Grasland, tijdelijk (266)										
Perceel 13:										
1,13 ha		1,13 ha	1,13 ha	Pw 29						
Bos zonder herplantplicht (863)										
Perceel 14:										
0,48 ha		0,48 ha	0,48 ha	Pw 29						
Bos zonder herplantplicht (863)										

Overzicht percelen: Regelingen - grondgebonden

Doc. 28

Peildatum 15-05-2017

Perceelsgegevens		Mest			Betalingsrechten GLB					Brede weers-verzekering
	Biologische productiewijze	Voorgestelde oppervlakte	Opgegeven oppervlakte	Hogere fosfaatnorm	Betalings rechten	Voorgestelde oppervlakte	Opgegeven oppervlakte	Ecologisch aandachtsgebied	Nationale reserve	Verzekeraar
Perceel 21:										
0,82 ha		0,82 ha	0,82 ha		Ja	0,82 ha	0,82 ha			
Maïs, snij- (259)										
Perceel 22: 22										
0,88 ha		0,83 ha	0,88 ha		Ja	0,83 ha	0,88 ha			
Grasland, tijdelijk (266)										
Dit perceel valt gedurende (een deel van) de looptijd geheel of gedeeltelijk buiten de topografische grenzen. Hierdoor is de voorgestelde oppervlakte kleiner dan de oppervlakte die u zelf heeft ingetekend.										
Perceel 23:										
0,14 ha		0,14 ha	0,14 ha		Ja	0,14 ha	0,14 ha			
Grasland, tijdelijk (266)										
Perceel 37: 37										
1,71 ha		1,71 ha	1,71 ha	Pw 39	Ja	1,71 ha	1,71 ha			
Grasland, tijdelijk (266)										
PAL 46										
Perceel 42:										
0,23 ha		0,23 ha	0,23 ha			0,23 ha	0,23 ha			
Maïs, snij- (259)										
U heeft aangegeven dat de topografische grens van dit perceel gewijzigd of niet juist is.										
Perceel 44: 44										
3,84 ha		3,84 ha	3,84 ha			3,84 ha	3,84 ha			
Maïs, snij- (259)										
Perceel 45: 45										
1,67 ha		1,67 ha	1,67 ha			1,67 ha	1,67 ha			
Grasland, tijdelijk (266)										
Totalen										
			17,78 ha				10,40 ha	0,0000 ha		

Landschapselementen

	Opgegeven oppervlakte	Ecologisch aandachtsgebied
Perceel 47: 47		
0,0686 ha		
Poel en klein historisch water (2620)		
Totaal		0,0000 ha

Volgteelten

	Beteelde oppervlakte	Gewas	Ecologisch aandachtsgebied		Uiterlijke inzaaidatum	Verklaring minimaal 10 weken
			Categorie	Oppervlakte		
Perceel 21:		Maïs, snij-				
Volgteelt 1	0,82 ha	Rogge (geen snijrogge)				
Perceel 42:		Maïs, snij-				
Volgteelt 1	0,23 ha	Rogge (geen snijrogge)				
Perceel 44: 44		Maïs, snij-				
Volgteelt 1	3,84 ha	Rogge (geen snijrogge)				
Totalen	4,89 ha			0,00 ha		

Mijn percelen

Peildatum 15-05-2017 | Perceel 2, 45, 47

Doc. 28



Mijn percelen

Peildatum 15-05-2017 | Perceel 1, 3, 4, 5, 13, 14, 37

Doc. 28





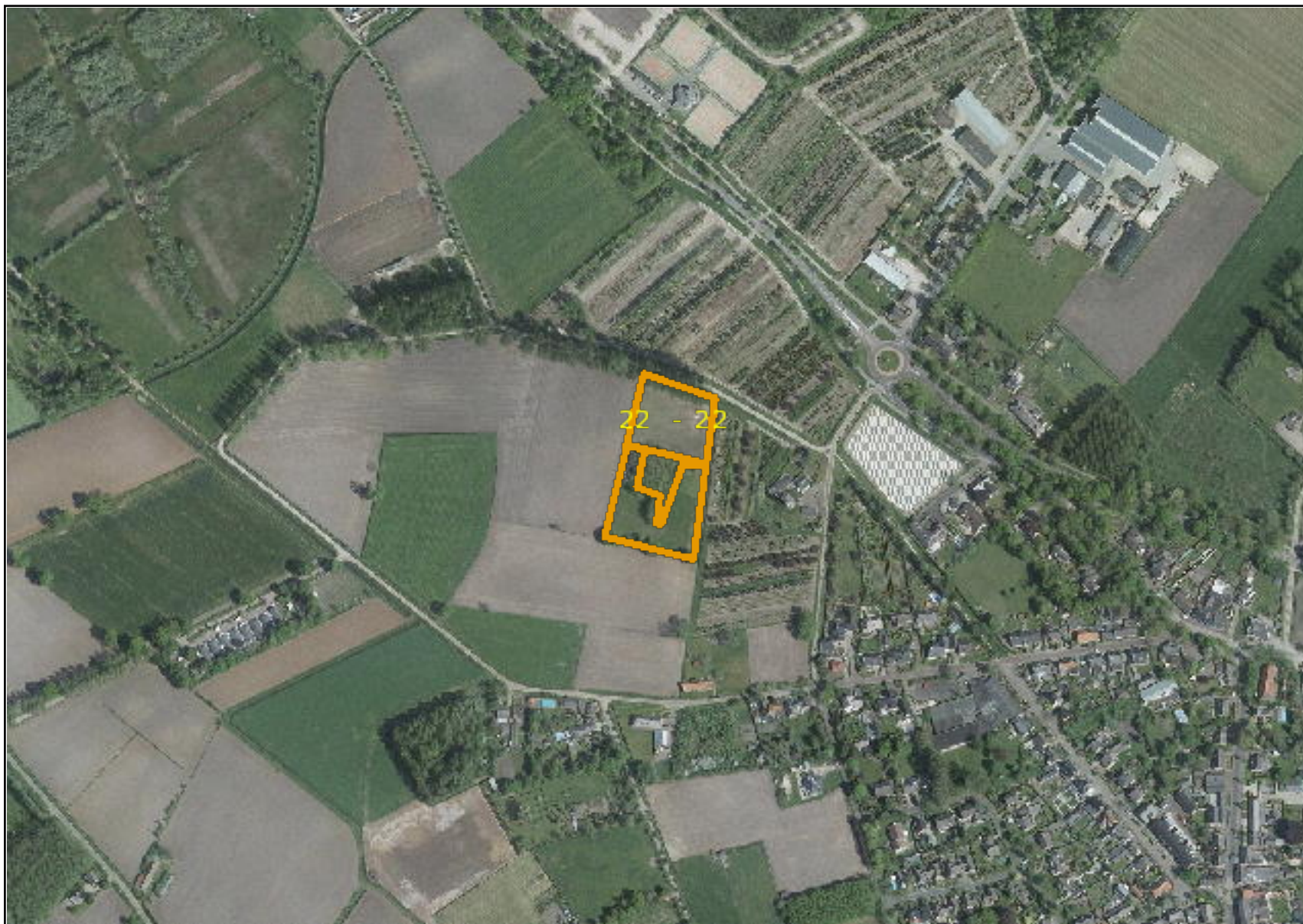

Mijn percelen

Peildatum 15-05-2017 | Perceel 23, 42

Doc. 28



Mijn percelen

Peildatum 15-05-2017 | Perceel 6, 44

Doc. 28

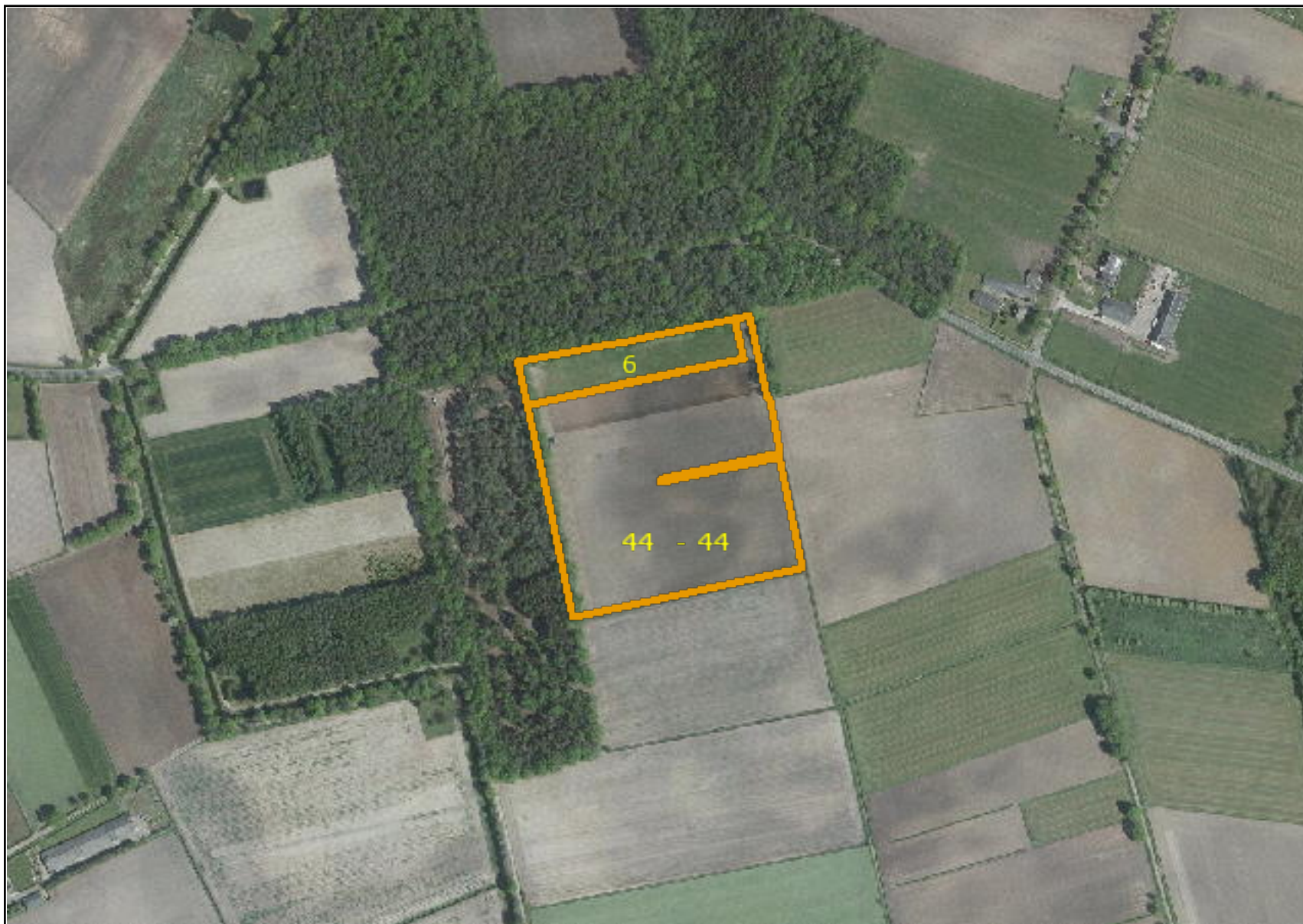



overzicht

Ingevulde gegevens Gecombineerde opgave 2018: Regelingen grondgebonden

Naam	10.2.e
BSN	10.2.e
Relatienummer	10.2.g
Datum ingediend	14-05-2018 om 20:16 uur
Aanvraagnummer	8757252

Overzicht percelen: Regelingen - grondgebonden

Doc. 29

Peildatum 15-05-2018

Perceelsgegevens		Mest			Betalingsrechten GLB						Brede weers-verzekering
	Biologische productiewijze	Voorgestelde oppervlakte	Opgegeven oppervlakte	Hogere fosfaatnorm	Betalings rechten	Voorgestelde oppervlakte	Opgegeven oppervlakte	Ecologisch aandachtsgebied	Nationale reserve	Nationale reserve N-code	Verzekeraar
Perceel 1:											
0,42 ha		0,00 ha	0,42 ha			0,00 ha	0,42 ha				
Grasland, tijdelijk (266)											
Perceel is nieuw als landbouwareaal											
Perceel 2:											
3,00 ha		0,00 ha	3,00 ha								
Bos zonder herplantplicht (863)											
Perceel 3:											
0,66 ha		0,00 ha	0,66 ha	Pw 29							
Bos zonder herplantplicht (863)											
Perceel 4:											
1,16 ha		0,00 ha	1,16 ha	Pw 39							
Bos zonder herplantplicht (863)											
Perceel 5:											
0,95 ha		0,00 ha	0,95 ha								
Bos zonder herplantplicht (863)											
Perceel 6:											
0,69 ha		0,69 ha	0,69 ha			0,69 ha	0,69 ha				
Grasland, tijdelijk (266)											
Perceel 22: 22											
0,83 ha		0,83 ha	0,83 ha			0,83 ha	0,83 ha				
Grasland, tijdelijk (266)											

Overzicht percelen: Regelingen - grondgebonden

Doc. 29

Peildatum 15-05-2018

Perceelsgegevens		Mest			Betalingsrechten GLB						Brede weers-verzekering
	Biologische productiewijze	Voorgestelde oppervlakte	Opgegeven oppervlakte	Hogere fosfaatnorm	Betalings rechten	Voorgestelde oppervlakte	Opgegeven oppervlakte	Ecologisch aandachtsgebied	Nationale reserve	Nationale reserve N-code	Verzekeraar
Perceel 23:											
0,14 ha		0,14 ha	0,14 ha			0,14 ha	0,14 ha				
Grasland, tijdelijk (266)											
Perceel 37: 37											
1,71 ha		1,71 ha	1,71 ha			1,71 ha	1,71 ha				
Grasland, tijdelijk (266)				PAL 46							
Perceel 45: 45											
1,61 ha		1,61 ha	1,61 ha			1,61 ha	1,61 ha				
Grasland, tijdelijk (266)											
Perceel 48: 48											
1,59 ha		0,00 ha	1,59 ha								
Bos zonder herplantplicht (863)											
Perceel 49: 49											
0,54 ha		0,00 ha	0,54 ha			0,00 ha	0,54 ha				
Bos- en haagplanten, open grond (1067)											
Perceel is nieuw als landbouwareaal											
Perceel 50:											
0,59 ha		0,59 ha	0,59 ha			0,59 ha	0,59 ha				
Grasland, blijvend (265)				PAL 29							
Perceel 51:											
0,65 ha		0,65 ha	0,65 ha	Pw 29		0,65 ha	0,65 ha				
Grasland, blijvend (265)				PAL 29							
Perceel 52:											
1,64 ha		0,00 ha	1,64 ha	Pw 29		0,00 ha	1,64 ha				
Grasland, blijvend (265)											
Perceel is nieuw als landbouwareaal											

Totalen	16,18 ha	8,82 ha	0,0000 ha	Doc. 29
---------	----------	---------	-----------	---------



Mijn percelen

Peildatum 14-05-2018 | Perceel 1, 3, 4, 5, 37, 50, 51, 52

Doc. 29







Mijn percelen

Peildatum 14-05-2018 | Perceel 22, 48

Doc. 29

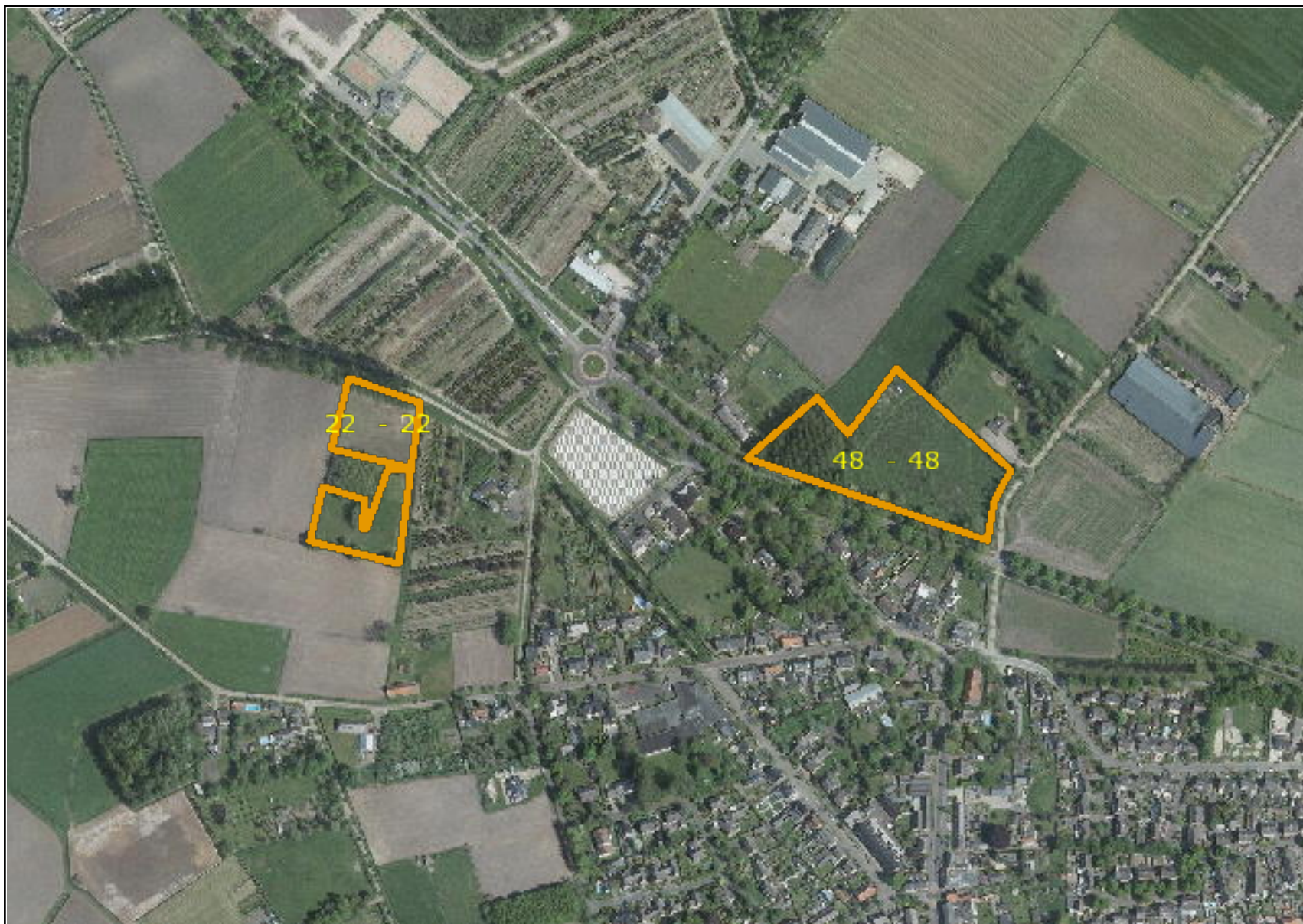





Rijksdienst voor Ondernemend
Nederland

Ingevulde gegevens

Gecombineerde opgave 2019: Regelingen - grondgebonden

Naam	10.2.e
BSN	10.2.e
Relatienummer	10.2.g
Datum ingediend	14-05-2019 om 22:42 uur
Aanvraagnummer	8857614

Overzicht percelen: Regelingen - grondgebonden

Doc. 30

Peildatum 15-05-2019

Perceelsgegevens		Mest				Betalingsrechten GLB				Brede weers-verzekering	
Naam - nummer	Biologische productiewijze	Voorgestelde oppervlakte	Opgegeven oppervlakte	Natuur (N)/ Primaire waterkering (P)	Hogere fosfaatnorm	Betalings rechten	Voorgestelde oppervlakte	Opgegeven oppervlakte	Ecologisch aandachtsgebied	Nationale reserve	Verzekeraar
1											
0,28 ha Grasland, tijdelijk (266)		0,00 ha	0,28 ha				0,00 ha	0,00 ha			
2											
3,00 ha Bos zonder herplantplicht (863)		0,00 ha	3,00 ha								
3											
0,66 ha Bos zonder herplantplicht (863)		0,00 ha	0,66 ha		Pw 29						
4											
1,16 ha Bos zonder herplantplicht (863)		0,00 ha	1,16 ha		Pw 39						
5											
0,95 ha Bos zonder herplantplicht (863)		0,00 ha	0,95 ha								
23											
0,14 ha Grasland, tijdelijk (266)		0,14 ha	0,14 ha				0,14 ha	0,14 ha			
54											
0,71 ha Grasland, tijdelijk (266)		0,71 ha	0,71 ha				0,71 ha	0,71 ha			

Overzicht percelen: Regelingen - grondgebonden

Doc. 30

Peildatum 15-05-2019

Perceelsgegevens		Mest				Betalingen GLB				Brede weers-verzekering	
Naam - nummer	Biologische productiewijze	Voorgestelde oppervlakte	Opgegeven oppervlakte	Natuur (N)/ Primaire waterkering (P)	Hogere fosfaatnorm	Betalings rechten	Voorgestelde oppervlakte	Opgegeven oppervlakte	Ecologisch aandachtsgebied	Nationale reserve	Verzekeraar
22 - 22											
0,83 ha		0,83 ha	0,83 ha				0,83 ha	0,83 ha			
Grasland, tijdelijk (266)											
37 - 37											
1,71 ha		1,71 ha	1,71 ha				1,71 ha	1,71 ha			
Grasland, tijdelijk (266)					PAL 46						
48 - 48											
1,59 ha		0,00 ha	1,59 ha								
Bos zonder herplantplicht (863)											
49 - 49											
0,56 ha		0,56 ha	0,56 ha				0,56 ha	0,56 ha			
Bos- en haagplanten, open grond (1067)											
Totalen			11,59 ha					3,95 ha	0,0000 ha		

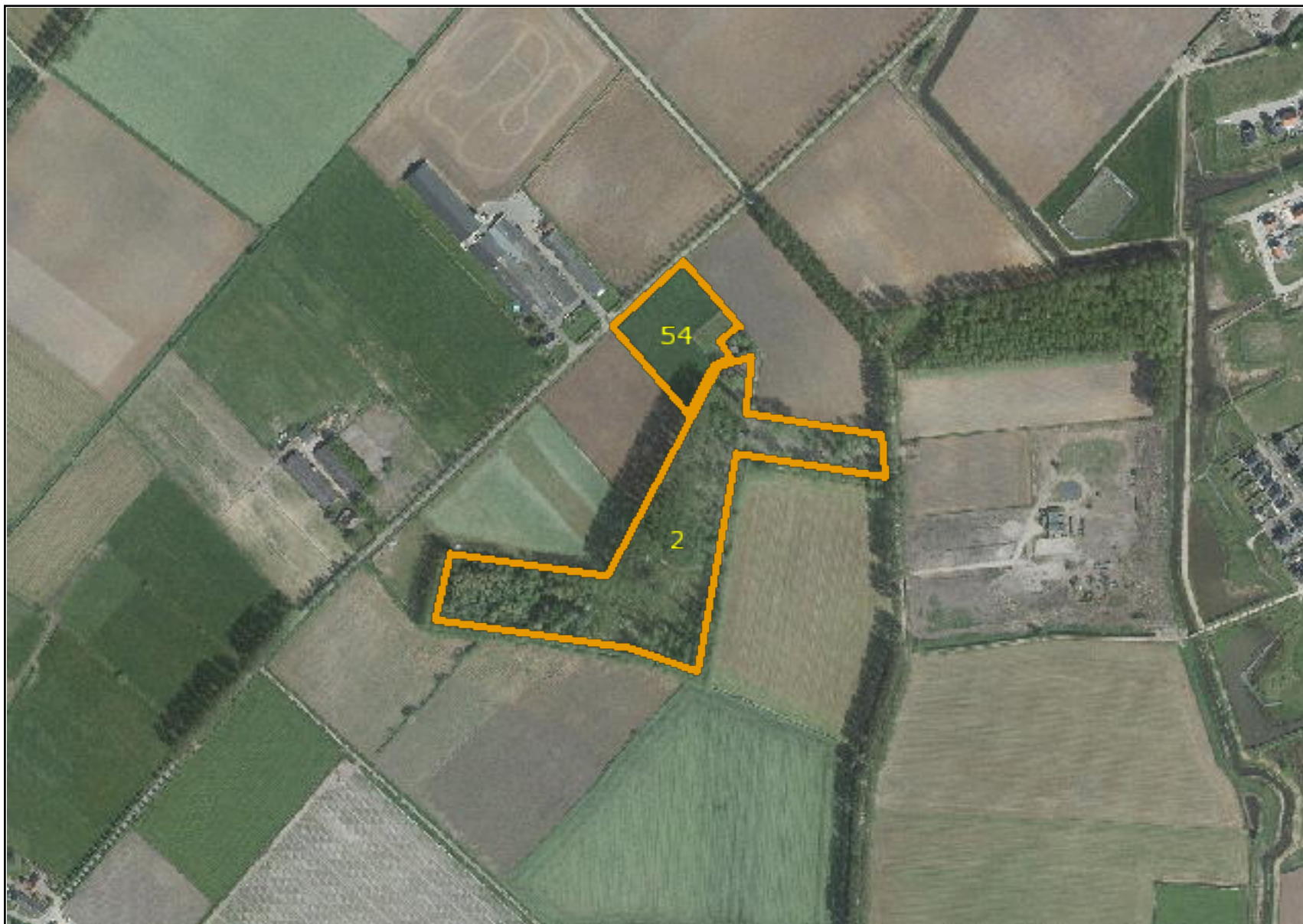

Mijn percelen

Peildatum 15-05-2019 | Perceel 1,3,37,4,5

Doc. 30

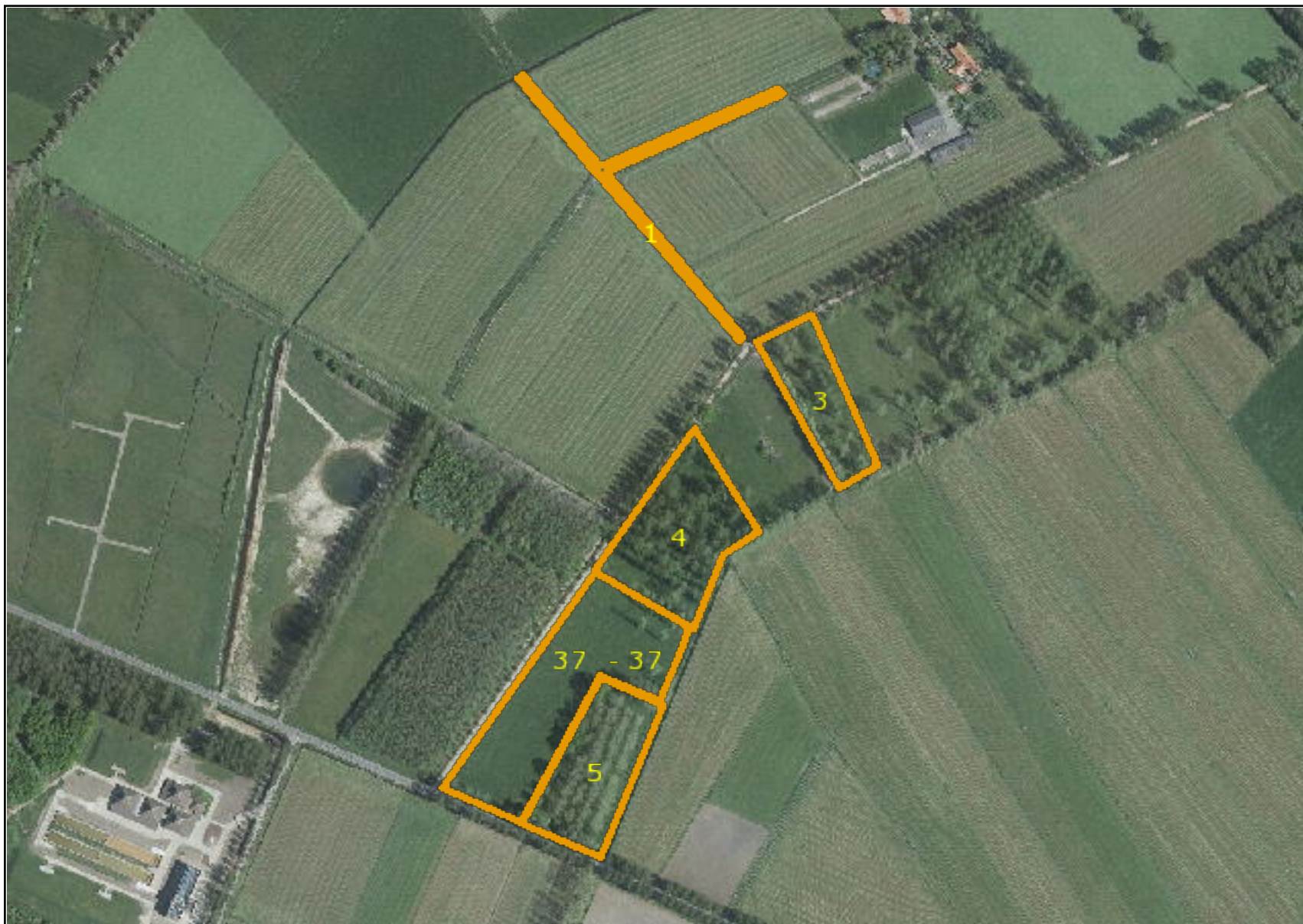



Mijn percelen

Peildatum 15-05-2019 | Perceel 22,48

Doc. 30







Rijksdienst voor Ondernemend
Nederland

Ingevulde gegevens

Gecombineerde opgave 2020: Regelingen - grondgebonden

Naam	10.2.e
BSN	10.2.e
Relatienummer	10.2.g
Datum ingediend	15-05-2020 om 22:46 uur
Aanvraagnummer	8959283

Overzicht percelen: Regelingen - grondgebonden

Doc. 31

Peildatum 15-05-2020

Perceelsgegevens		Mest				Betalingen GLB				Brede weers-verzekering	
Naam - nummer	Biologische productiewijze	Voorgestelde oppervlakte	Opgegeven oppervlakte	Natuur (N)/ Primaire waterkering (P)	Hogere fosfaatnorm/ Datum bemonstering	Betalings rechten	Voorgestelde oppervlakte	Opgegeven oppervlakte	Ecologisch aandachtsgebied	Nationale reserve	Verzekeraar
1											
0,28 ha Grasland, tijdelijk (266)		0,00 ha	0,28 ha				0,00 ha	0,00 ha			
2											
3,00 ha Bos zonder herplantplicht (863)		0,00 ha	3,00 ha								
3											
0,66 ha Bos zonder herplantplicht (863)		0,00 ha	0,66 ha		Pw 29						
4											
1,16 ha Bos zonder herplantplicht (863)		0,00 ha	1,16 ha		Pw 39						
5											
0,95 ha Bos zonder herplantplicht (863)		0,00 ha	0,95 ha								

Overzicht percelen: Regelingen - grondgebonden

Doc. 31

Peildatum 15-05-2020

Perceelsgegevens		Mest				Betalingsrechten GLB				Brede weers-verzekering	
Naam - nummer	Biologische productiewijze	Voorgestelde oppervlakte	Opgegeven oppervlakte	Natuur (N)/ Primaire waterkering (P)	Hogere fosfaatnorm/ Datum bemonstering	Betalings rechten	Voorgestelde oppervlakte	Opgegeven oppervlakte	Ecologisch aandachtsgebied	Nationale reserve	Verzekeraar
61											
3,66 ha		3,66 ha	3,66 ha				3,66 ha	3,66 ha			
Gele mosterd (428)											
22 - 22											
0,83 ha		0,83 ha	0,83 ha				0,83 ha	0,83 ha			
Grasland, blijvend (265)											
37 - 37											
1,71 ha		1,71 ha	1,71 ha		PAL 46		1,71 ha	1,71 ha			
Grasland, tijdelijk (266)											
48 - 48											
1,59 ha		0,00 ha	1,59 ha								
Bos zonder herplantplicht (863)											
49 - 49											
0,60 ha		0,60 ha	0,60 ha				0,60 ha	0,60 ha			
Bos- en haagplanten, open grond (1067)											
Totalen											
			14,44 ha					6,80 ha	0,0000 ha		

Volgteelten

Naam - nummer	Beteelde oppervlakte	Gewas	Inzaaidatum	Ecologisch aandachtsgebied		Ingangsdatum	Verklaring (mengsel) minimaal 8 weken	Verklaring geen gewasbeschermingsmiddelen minimaal 8 weken
				Categorie	Oppervlakte			
61		Gele mosterd						
Volgteelt 1	3,66 ha	Grasland, tijdelijk						
TOTALEN	3,66 ha				0,00 ha			

Mijn percelen

Peildatum 15-05-2020 | Perceel 1,3,37,4,5

Doc. 31

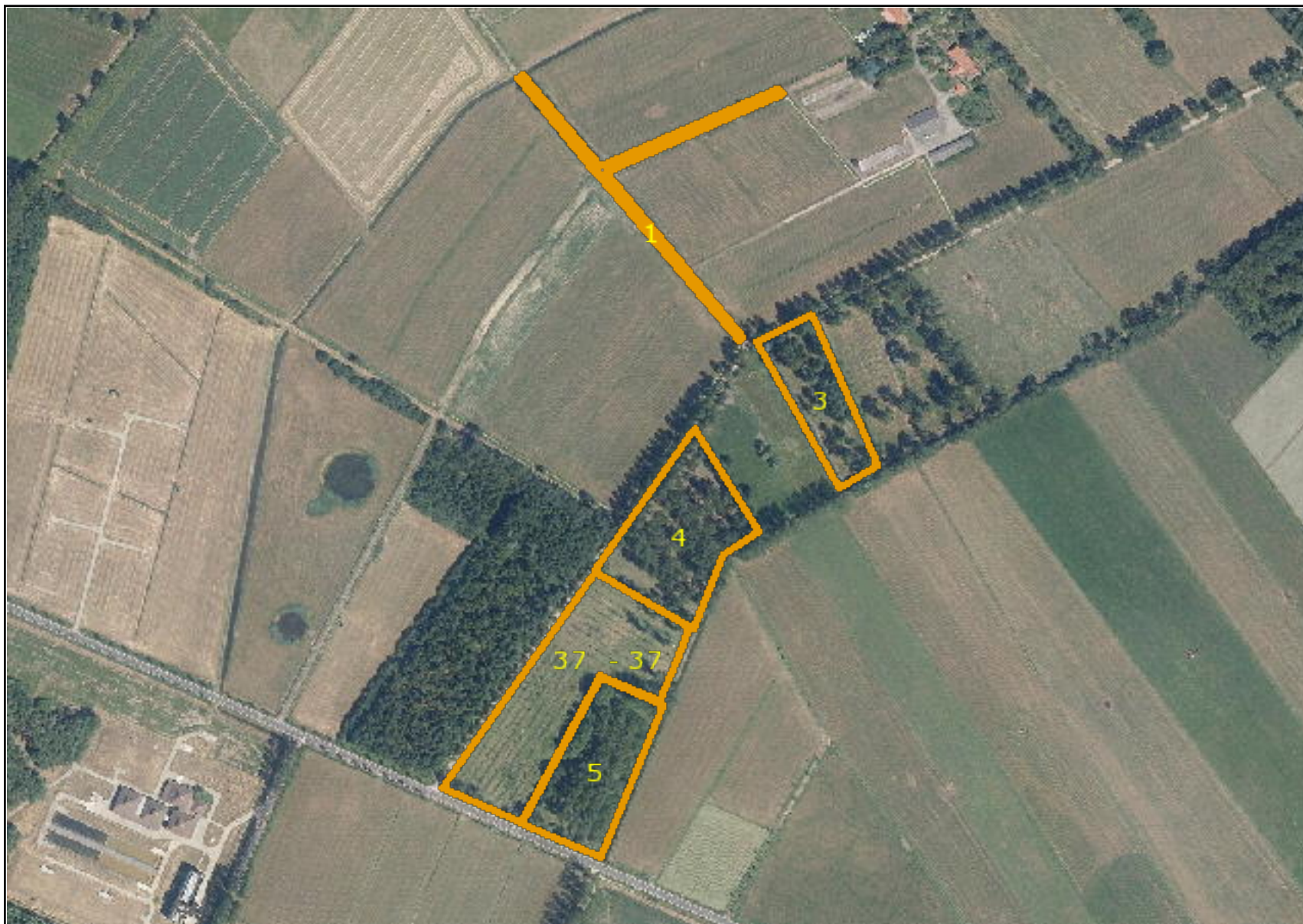

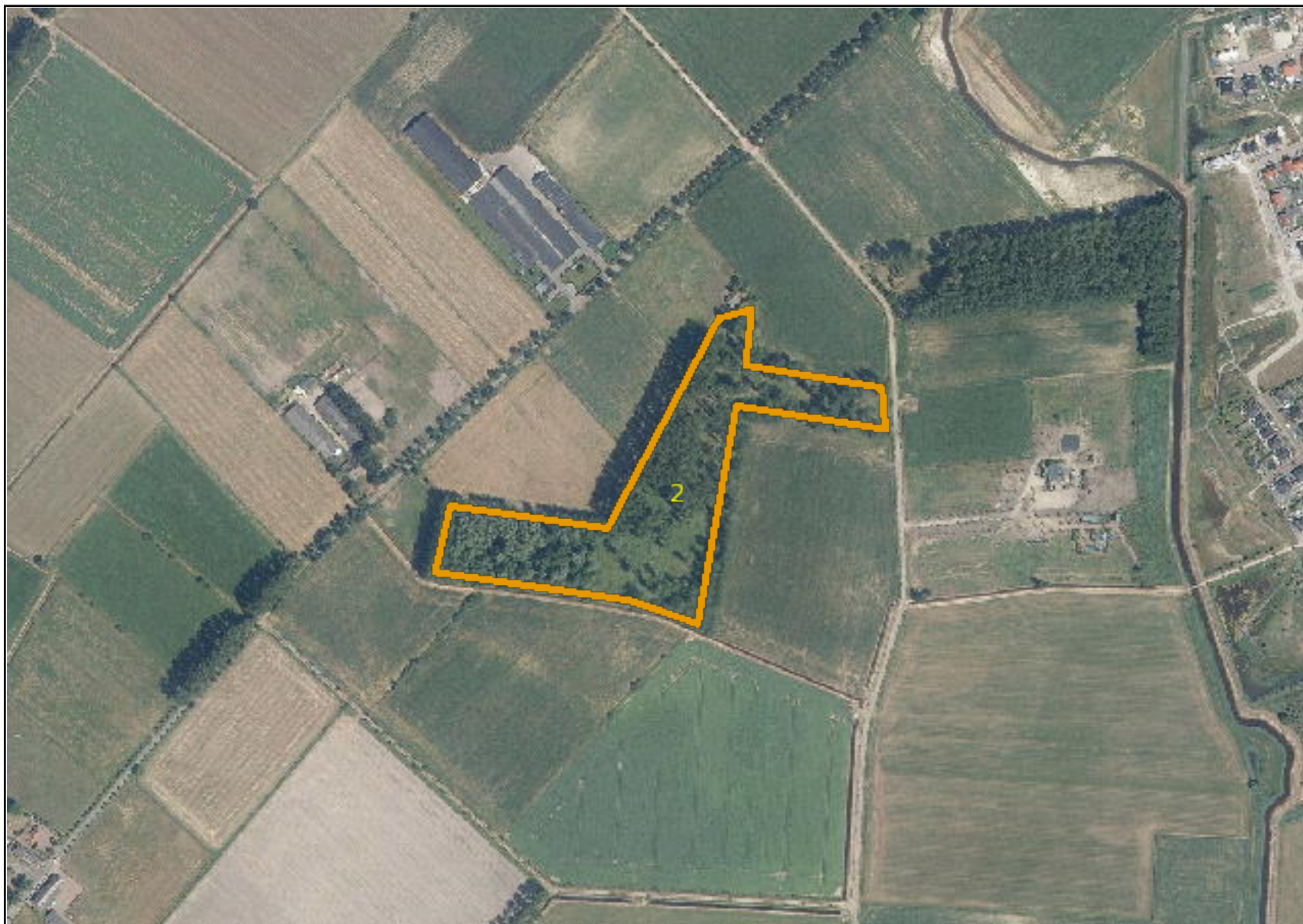

Mijn percelen

Peildatum 15-05-2020 | Perceel 22,48

Doc. 31





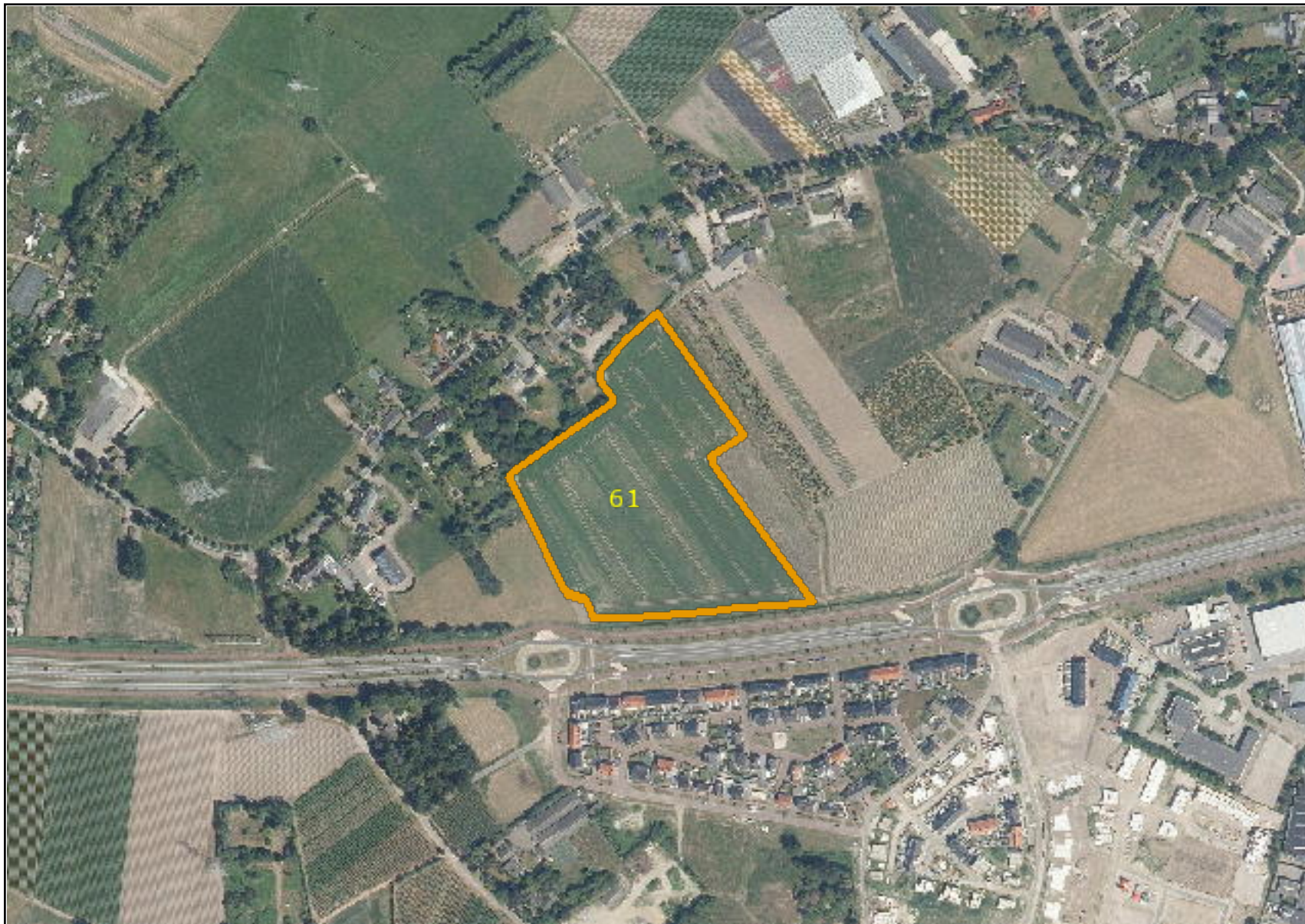



Opgave Gewaspercelen

Gecombineerde opgave 2013

Uw gegevens

Naam : 10.2.e
Adres : 10.2.e
Woonplaats :
Telefoonnummer : 010.2.e
Mobiel telefoonnummer :
E-mailadres :
Relatienummer : 10.2.g
Aanvraagnummer : 8253426
Kamer van Koophandelnummer :
Burgerservicenummer :



8253426KD00110.2.g

Documentnaam 10.2.g _GO_gewaspercelen_2013_20130517.pdf
Datum en tijdstip 17-05-2013 12:54:22





Opgave Gewaspercelen

Gecombineerde opgave 2013

Samenvattend overzicht gewaspercelen/landschapselementen

Totaal bedrijf		Opp. (ha)	Aant. Perc.
Totaal grond in gebruik of beheer		3,08	5
Totaal slotenmarge		n.v.t.	0
Subsidies - totaal aangevraagd			
Uitbetaling toeslagrechten		2,08	4
Probleemgebiedenvergoeding		n.v.t.	0
Vaarvergoeding		n.v.t.	0
Mest			
Fosfaatdifferentiatie	PAL-waarde (grasland)	n.v.t.	0
	Pw-waarde (bouwland)	n.v.t.	0
Volgteelt		n.v.t.	0
Gebruikstitel			
01	Eigendom	3,08	5
Gewascode			
266	Grasland, tijdelijk	2,08	4
3718	Grasland, natuurlijk	1,00	1



Opgave Gewaspercelen

Gecombineerde opgave 2013

Opgave Gewaspercelen 2013										
Volgnummer	Beteelde oppervlakte ha are	Slotenmarge ha are	Gebruikscodes	Gewascode	Datum in gebruikname dag-maand-jaar	Toeslagrechten	Probleem gebied vergoeding	Vaarvergoeding	Fosfaat PAL-waarde	Pw-waarde
01 Eigendom	1	0,78	01	266	01-01-2013	<input checked="" type="checkbox"/>	<input type="checkbox"/>	<input type="checkbox"/>		
Pacht	2	0,31	01	266	01-01-2013	<input checked="" type="checkbox"/>	<input type="checkbox"/>	<input type="checkbox"/>		
02 Reguliere pacht	3	0,12	01	266	01-01-2013	<input checked="" type="checkbox"/>	<input type="checkbox"/>	<input type="checkbox"/>		
61 Reguliere pacht kortlopend	5	0,87	01	266	01-01-2013	<input checked="" type="checkbox"/>	<input type="checkbox"/>	<input type="checkbox"/>		
62 Eenmalige pacht	6	1,00	01	3718	01-01-2013	<input type="checkbox"/>	<input type="checkbox"/>	<input type="checkbox"/>		
63 Teelpacht	Reden nieuw perceel:									
09 Erfpacht	Landbouwgrond: niet eerder als landbouwgrond opgegeven									
10 Pacht van geringe oppervlakten										
11 Natuurpacht (reservata- of beheerspacht)										
12 Geliberaliseerde pacht, langer dan 6 jaar										
13 Geliberaliseerde pacht, 6 jaar of korter										
Overig										
03 In gebruik van een terreinbeherende organisatie										
04 Tijdelijk gebruik in het kader van de Landinrichting										
07 Overige exploitatievormen										

3,08 +



Opgave Gewaspercelen

Gecombineerde opgave 2013



Naam: 10.2.e

Relatienummer: 10.2.g

Burgerservicenummer:

Aanvraagnummer: 8253426

168.923 | 392.050

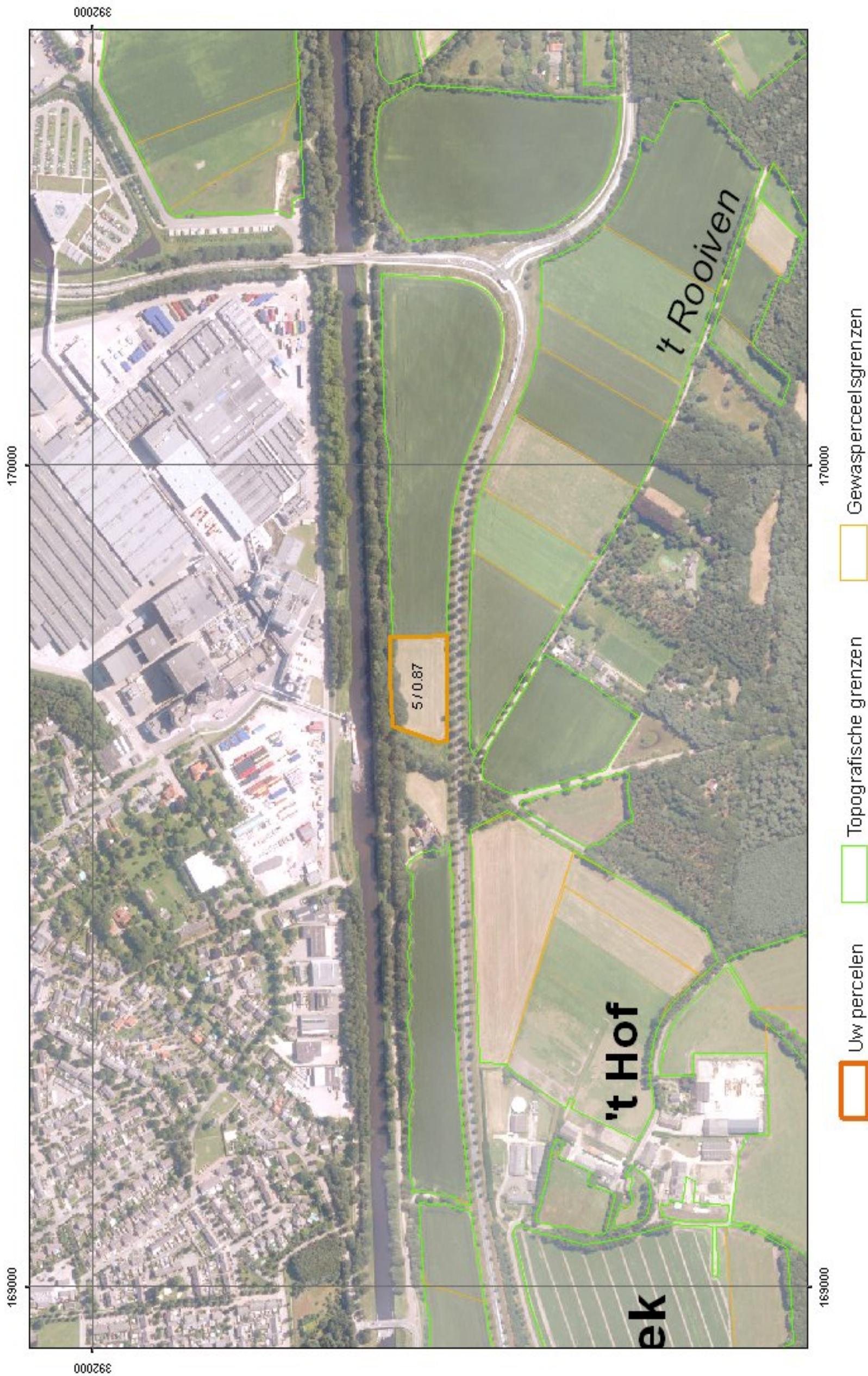



Naam: 10.2.e

Relatienummer: 10.2.g

Burgerservicenummer: 8253426

Aanvraagnummer:

169.560 | 392.801

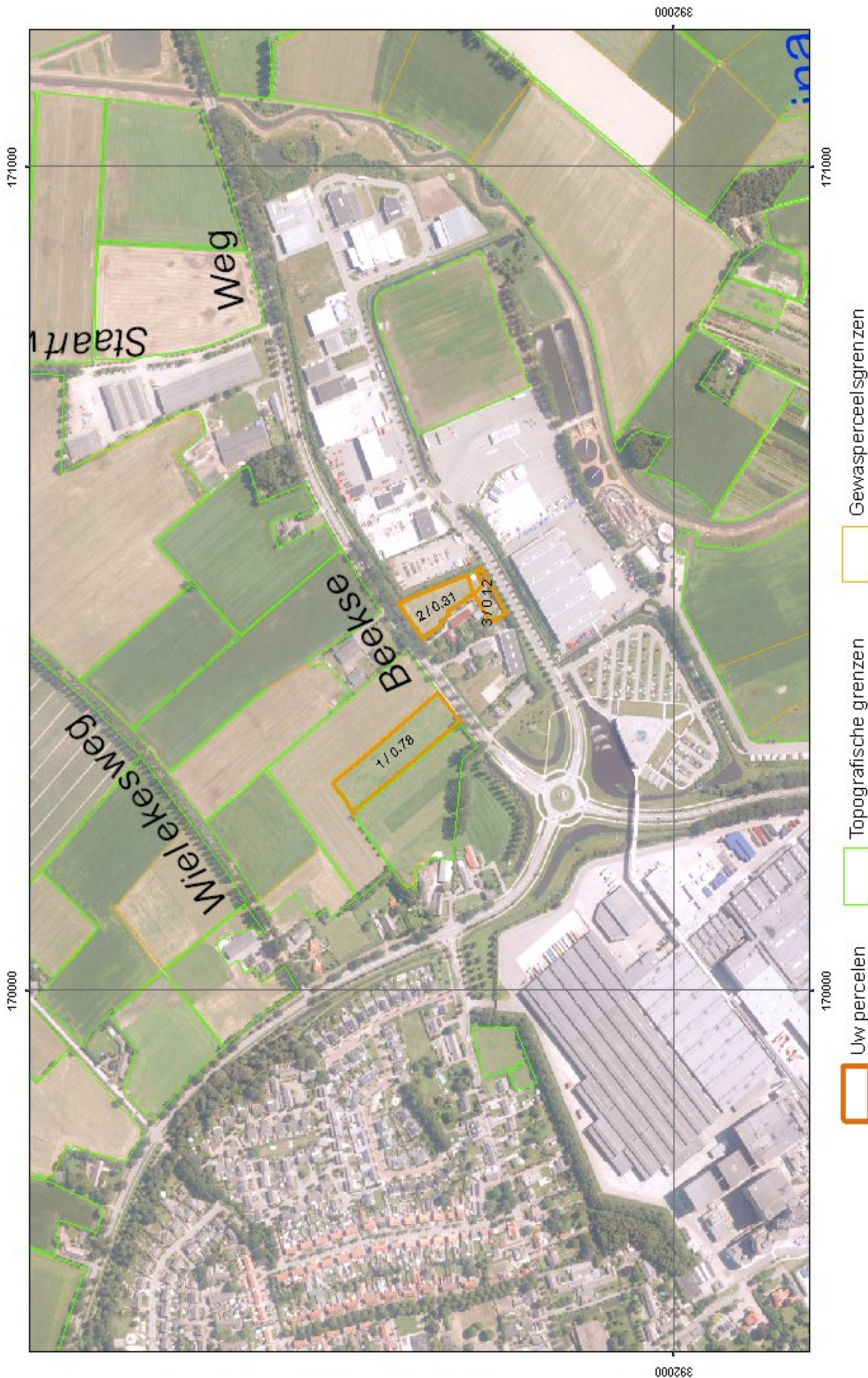



Naam: 10.2.e

Relatienummer: 10.2.g

Burgerservicenummer: 8253426

Aanvraagnummer:

166.813 | 392.557

