



## Opgave gewaspercelen

Gecombineerde Opgave 2011

### Uw gegevens:

Naam : 10.2e 10.2e  
Adres : Ingberdorpsstraat 29  
Woonplaats : INGBER  
Telefoonnummer :  
Mobiel telefoonnummer : 10.2e  
E-mailadres : 10.2e hetnet.nl  
Relatienummer : 10.2g  
Aanvraagnummer : 7698382  
Kamer van Koophandelnummer :  
Burgerservicenummer : 10.2e



\*7698382KD00110.2g\*

Documentnaam 10.2g GO\_gewaspercelen\_2011\_20110509.pdf  
Datum 09-05-2011 16:33:11





## Opgave gewaspercelen

## Gecombineerde Opgave 2011

### Samenvattend overzicht gewaspercelen/landschapselementen

Totaal bedrijf		Opp. (ha)	Aant. Perc.
Totaal grond in gebruik of beheer		85,30	28
Totaal slotenmarge		n.v.t.	0
Subsidies - totaal aangevraagd			
Uitbetaling toeslagrechten		83,73	24
Zaaizaad van vezelvlas		n.v.t.	0
Zetmeelaardappelen		n.v.t.	0
Probleemgebiedenvergoeding		58,48	13
Vaarvergoeding		n.v.t.	0
Mest			
Fosfaatdifferentiatie	PAL-waarde (grasland)	n.v.t.	0
	Pw-waarde (bouwland)	54,02	11
Volgteelten		n.v.t.	0
Gebruikstitel			
01	Eigendom	13,08	4
02	Reguliere pacht	38,46	9
07	Overige exploitatievormen	26,14	12
62	Eenmalige pacht	7,62	3
Gewascode			
233	Tarwe, winter-	23,27	6
235	Gerst, winter-	3,80	1
256	Bieten, suiker-	19,24	6
265	Grasland, blijvend	5,55	4
266	Grasland, tijdelijk	1,35	4
1909	Aardappelen, consumptie, op klei/lössgrond (laat, loofvernietiging na 15 juli)	32,09	7
Percentage Grasland			

Op basis van de opgegeven gewaspercelen is het percentage grasland minder dan 70%



## Opgave gewaspercelen

## Gecombineerde Opgave 2011

Overzicht gewaspercelen 2011

## Gebruikscodes

## 01 Eigendom

- Pacht  
02 Reguliere pacht  
61 Reguliere pacht kortlopend  
62 Eenmalige pacht  
63 Teelpacht  
09 Erfpacht  
10 Pacht van geringe oppervlakten  
11 Natuurpacht (reservaats- of beheerspacht)  
12 Geliberaliseerde pacht, langer dan 6 jaar  
13 Geliberaliseerde pacht, 6 jaar of korter

## Overig

- 03 In gebruik van een terreinbeheerende organisatie  
04 Tijdelijk gebruik in het kader van de Landinrichting  
07 Overige exploitatievormen

## Subsidies

- 5 Zaaizaad vezelvlas  
6 Zetmeelaardappelen  
8 Probleemgebiedenvergoeding  
9 Vaarvergoeding

Volgnummer	Beteelde oppervlakte ha are	Slotenmarge ha are	Gebruikscodes	Gewascodes	Datum in gebruiknaam dag-maand-jaar	Toeslagrechten	Fosfaat		Subsidie
							pal Waarde	pw Waarde	
1	4,74		07	1909	01-01-2011	<input checked="" type="checkbox"/>		50	8
Reden overname:					Perceel geheel (op)nieuw in gebruik genomen				
2	4,47		02	233	01-01-2011	<input checked="" type="checkbox"/>		34	8
3	3,80		62	235	01-01-2011	<input checked="" type="checkbox"/>		46	8
4	4,47		02	256	01-01-2011	<input checked="" type="checkbox"/>			
Reden overname:					Perceel geheel (op)nieuw in gebruik genomen				
5	4,98		01	256	01-01-2011	<input checked="" type="checkbox"/>			
Reden overname:					Perceel geheel (op)nieuw in gebruik genomen				
6	11,06		02	1909	01-01-2011	<input checked="" type="checkbox"/>		55	8
Reden overname:					Perceel gedeeltelijk (op)nieuw in gebruik genomen				
7	5,20		07	1909	01-01-2011	<input checked="" type="checkbox"/>			8
Reden overname:					Perceel geheel (op)nieuw in gebruik genomen				
8	0,76		07	256	01-01-2011	<input checked="" type="checkbox"/>			
Reden overname:					Perceel geheel (op)nieuw in gebruik genomen				
9	2,30		07	1909	01-01-2011	<input checked="" type="checkbox"/>			
Reden overname:					Perceel geheel (op)nieuw in gebruik genomen				
10	0,97		07	265	01-01-2011	<input type="checkbox"/>			
12	3,27		07	233	01-01-2011	<input checked="" type="checkbox"/>		36	
13	0,75		01	266	01-01-2011	<input checked="" type="checkbox"/>			
Datum wijziging topografische grens:					15-05-2010				
Reden wijziging topografische grens:					Dempen sloot				
14	2,89		01	233	01-01-2011	<input checked="" type="checkbox"/>		50	
15	7,41		02	233	01-01-2011	<input checked="" type="checkbox"/>		47	8
16	2,39		02	233	01-01-2011	<input checked="" type="checkbox"/>			8
Reden overname:					Overige reden: niets aan intekening veranderd				
17	0,29		07	266	01-01-2011	<input type="checkbox"/>			
18	0,74		07	256	01-01-2011	<input checked="" type="checkbox"/>			
19	0,76		02	265	01-01-2011	<input checked="" type="checkbox"/>			
21	0,14		02	266	01-01-2011	<input type="checkbox"/>			
23	1,45		62	265	01-01-2011	<input checked="" type="checkbox"/>			8
<hr/>									
62,84 +									



## Opgave gewaspercelen

## Gecombineerde Opgave 2011

Overzicht gewaspercelen 2011									
Volgnummer	Beteelde oppervlakte ha are	Slotenmarge ha are	Gebruikscode	Gewascode	Datum in gebruikname dag-maand-jaar	Toeslagrechten	Fosfaat		Subsidie
							pal Waarde	pw Waarde	
24	2,84		07	233	01-01-2011	<input checked="" type="checkbox"/>			8
25	7,59		02	256	01-01-2011	<input checked="" type="checkbox"/>		29	8
Reden overname:					Overige reden: perceel goed ingetekend				
26	2,37		62	265	01-01-2011	<input checked="" type="checkbox"/>			8
27	0,17		02	266	01-01-2011	<input type="checkbox"/>			
29	4,46		01	1909	01-01-2011	<input checked="" type="checkbox"/>		44	8
32	0,70		07	256	01-01-2011	<input checked="" type="checkbox"/>			8
34	1,43		07	1909	01-01-2011	<input checked="" type="checkbox"/>		38	
35	2,90		07	1909	01-01-2011	<input checked="" type="checkbox"/>		38	
Reden overname:					Perceel geheel (op)nieuw in gebruik genomen				
<div><div></div><div>85,30</div><div>+</div></div>									





## Opgave gewaspercelen

Naam: 10.2e  
Relatienummer: 10.2g  
187.497,92 | 314.707,42

Burgerservicenummer:  
Aanvraagnummer: 10.2e  
7698382

## Gecombineerde Opgave 2011



Uw percelen Gewasperceelsgrenzen Topografische grenzen





Naam: 10.2e  
Relatienummer: 10.2g  
187.767,68 | 316.182,45

Burgerservicenummer: 10.2e  
Aanvraagnummer: 7698382







Naam: 10.2e  
Relatienummer: 10.2g  
191.790,66 | 310.009,38

Burgerservicenummer: 10.2e  
Aanvraagnummer: 7698382

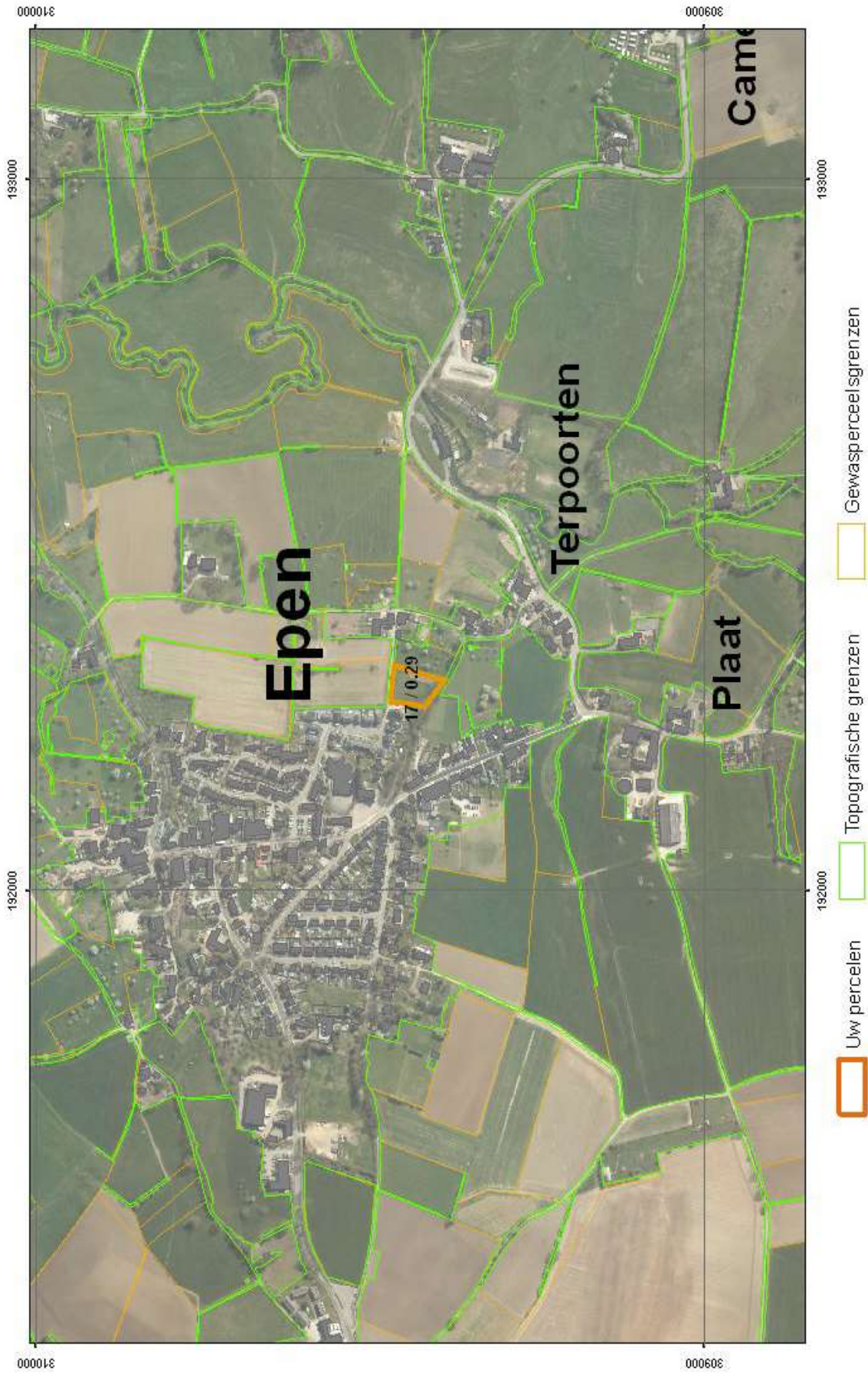



Naam: 10.2e  
Relatienummer: 10.2g  
184.707,08 | 310.906,69

Burgerservicenummer: 10.2e  
Aanvraagnummer: 7698382











Naam: 10.2e  
Relatienummer: 10.2g  
185.159,14 | 314.509,97

Burgerservicenummer: 10.2e  
Aanvraagnummer: 7698382

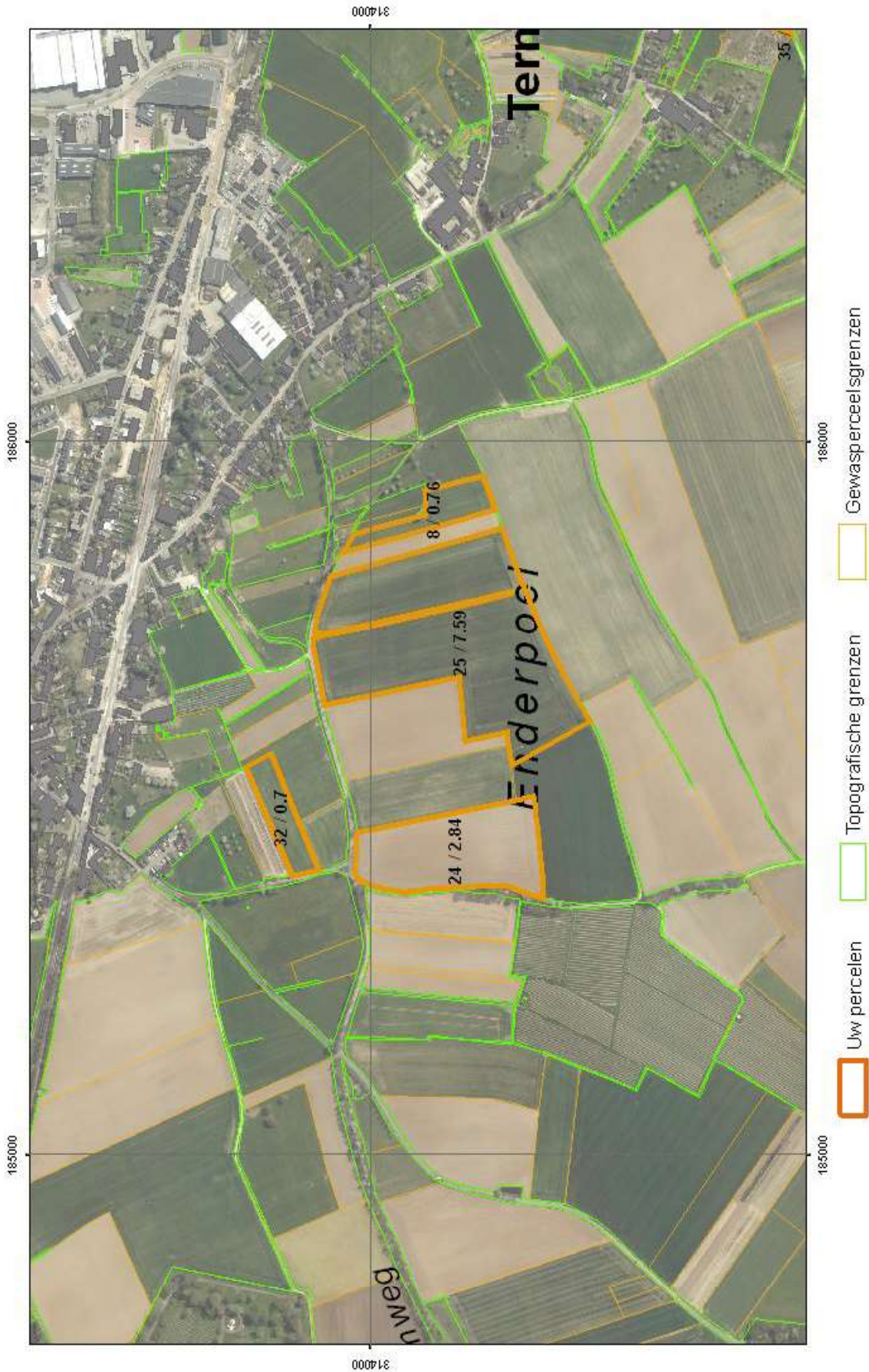

Uw percelen Topografische grenzen Gewasperceelsgrenzen





Naam: 10.2e  
Relatienummer: 10.2g  
186.391,41 | 314.240,83

Burgerservicenummer: 10.2e  
Aanvraagnummer: 7698382



Uw percelen Topografische grenzen Gewasperceelsgrenzen



Naam: 10.2e  
Relatienummer: 10.2g  
187.987,72 | 315.461,52

Burgerservicenummer: 10.2e  
Aanvraagnummer: 7698382

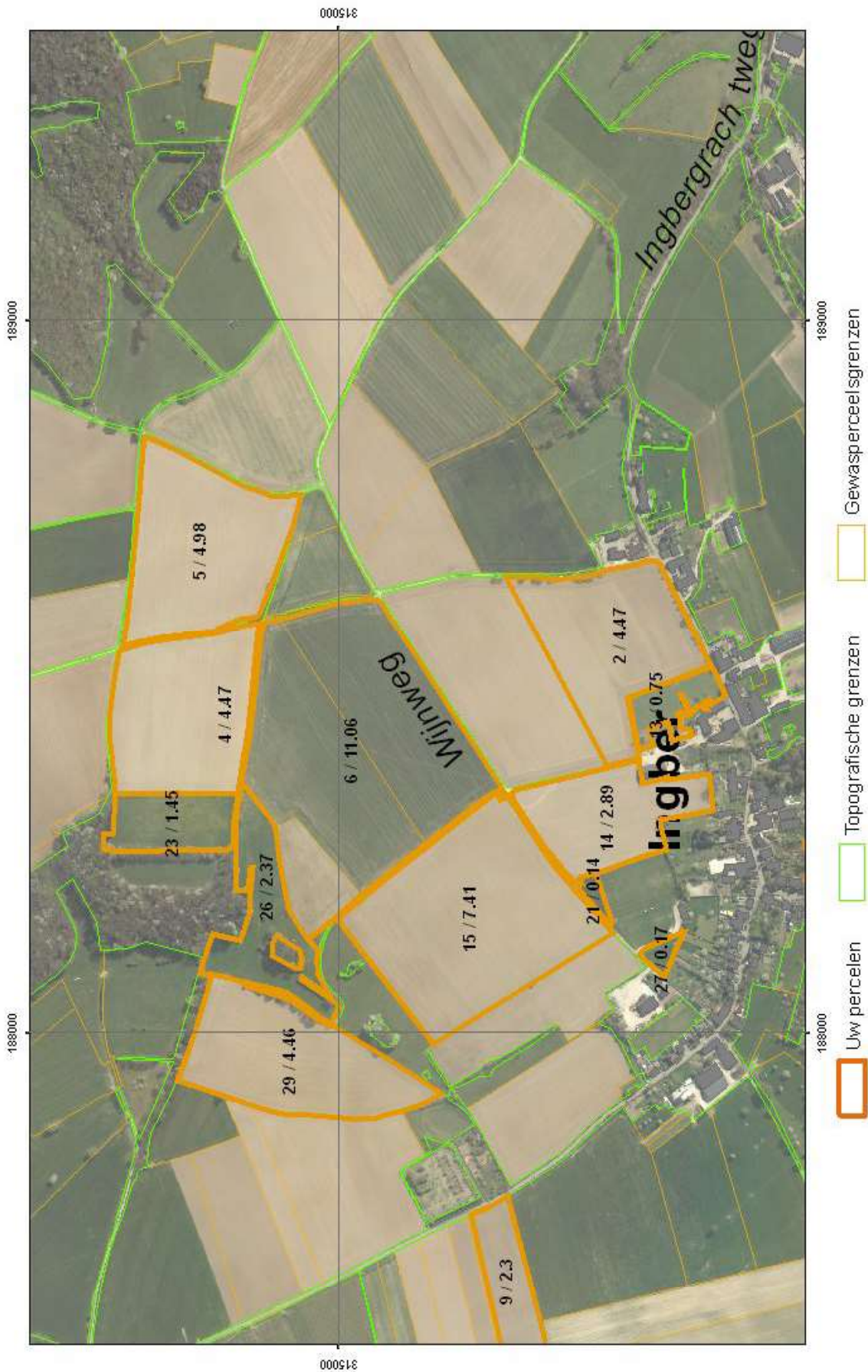





Naam: 10.2e  
Relatienummer: 10.2g  
187.394,88 | 315.474,86

Burgerservicenummer: 10.2e  
Aanvraagnummer: 7698382

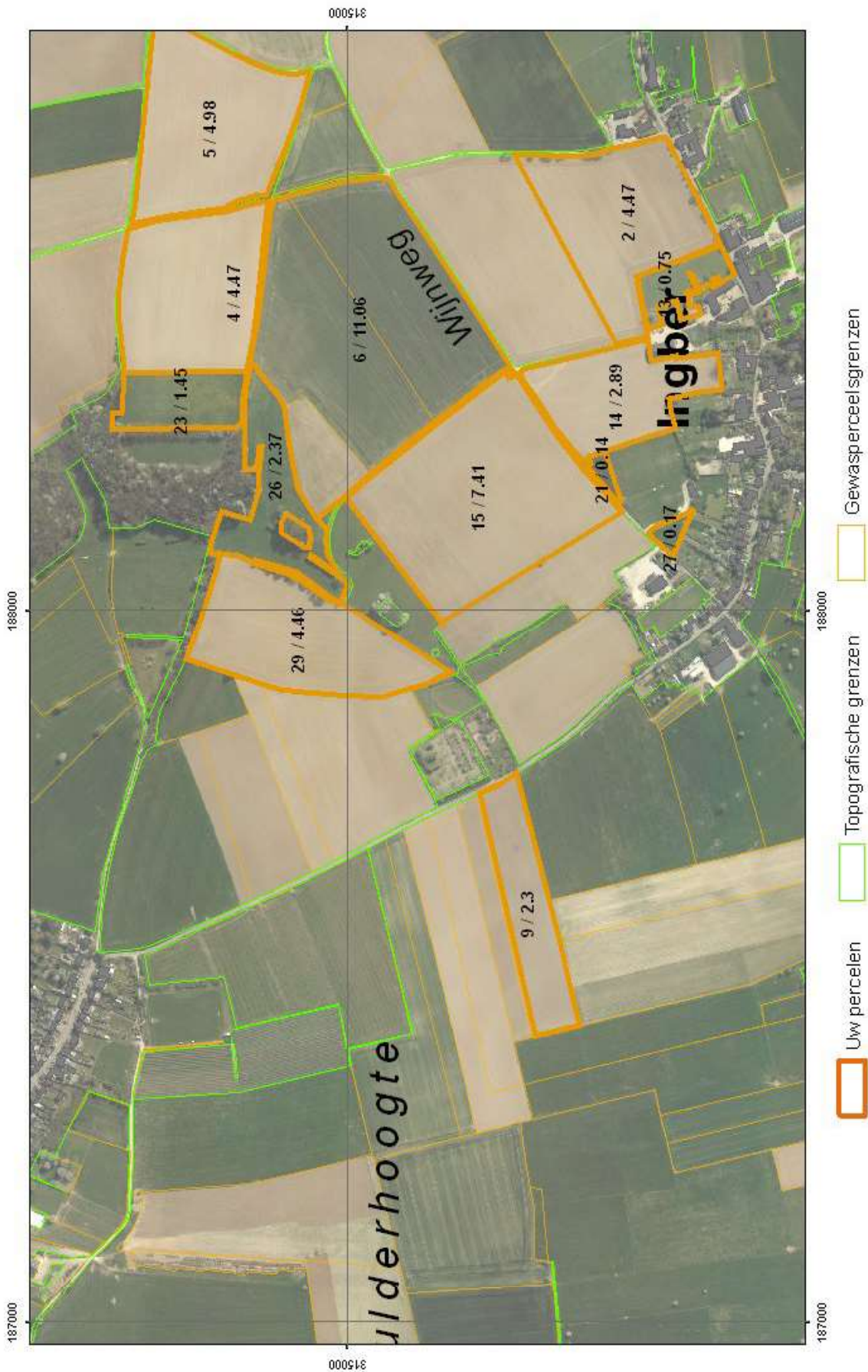



Naam: 10.2e  
Relatienummer: 10.2g  
188.601,15 | 327.408,75

Burgerservicenummer: 10.2e  
Aanvraagnummer: 7698382

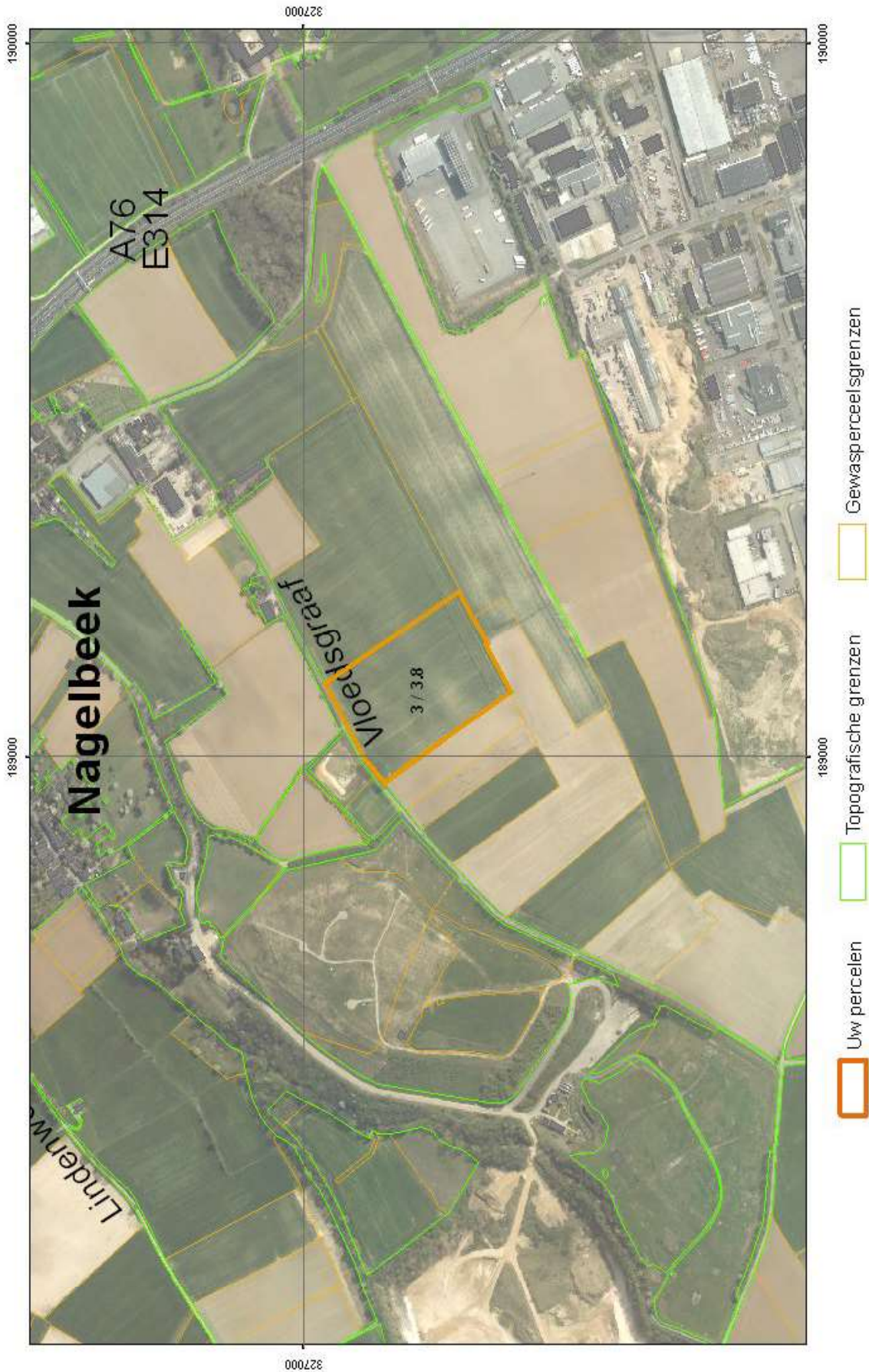





## Opgave Gewaspercelen

Gecombineerde opgave 2012

### Uw gegevens:

Naam : 10.2e 10.2e  
Adres : Ingberdorpsstraat 29  
Woonplaats : INGBER  
Telefoonnummer : 10.2e  
Mobiel telefoonnummer :  
E-mailadres : 10.2e hetnet.nl  
Relatienummer : 10.2g  
Aanvraagnummer : 8058357  
Kamer van Koophandelnummer :  
Burgerservicenummer : 10.2e



\*8058357KD00110.2g\*

Documentnaam 10.2g GO\_gewaspercelen\_2012\_20120509.pdf  
Datum en tijdstip 09-05-2012 13:18:15





## Opgave Gewaspercelen

Gecombineerde opgave 2012

### Samenvattend overzicht gewaspercelen/landschapselementen

Totaal bedrijf		Opp. (ha)	Aant. Perc.
Totaal grond in gebruik of beheer		98,34	37
Totaal slotenmarge		n.v.t.	0
Subsidies - totaal aangevraagd			
Uitbetaling toeslagrechten		98,16	31
Probleemgebiedenvergoeding		62,71	16
Vaarvergoeding		n.v.t.	0
Mest			
Fosfaatdifferentiatie	PAL-waarde (grasland)	n.v.t.	0
	Pw-waarde (bouwland)	40,51	8
Volgteelt		5,97	2
Gebruikstitel			
01	Eigendom	17,73	10
02	Reguliere pacht	38,97	12
07	Overige exploitatievormen	28,22	12
62	Eenmalige pacht	13,42	3
Gewascode			
233	Tarwe, winter-	23,56	8
235	Gerst, winter-	6,05	2
256	Bieten, suiker-	17,22	3
259	Mais, snij-	5,97	2
262	Uien, zaai	6,40	1
265	Grasland, blijvend	6,43	4
266	Grasland, tijdelijk	0,52	3
2621	Houtwal en houtsingel	0,11	2
2624	Knip- of scheerheg	0,07	4
2628	Hoogstamboomgaard	0,76	1
2951	Aardappelen, consumptie op klei/lössgrond	31,25	7
Percentage Grasland			

Op basis van de opgegeven gewaspercelen is het percentage grasland minder dan 70%



## Opgave Gewaspercelen

## Gecombineerde opgave 2012

Opgave Gewaspercelen 2012										
Gebruikscodes	Volgnummer	Beteelde oppervlakte	Slotenmarge	Gebruikscodes	Gewascode	Datum in gebruikname	Toeslagrechten	Fosfaat		Subsidie
		ha are	ha are			dag-maand-jaar		PAL-waarde	Pw-waarde	
01 Eigendom	1	0,26		07	266	01-01-2012	<input checked="" type="checkbox"/>			8
Pacht										
02 Reguliere pacht										
61 Reguliere pacht kortlopend	2	0,76		02	265	01-01-2012	<input checked="" type="checkbox"/>			
62 Eenmalige pacht										
63 Teelt pacht										
09 Erfpacht										
10 Pacht van geringe oppervlakten	3	0,14		02	266	01-01-2012	<input checked="" type="checkbox"/>			
11 Natuurpacht (reservaats- of beheerspacht)	Datum wijziging topografische grens:					01-01-2012				
12 Geliberaliseerde pacht, langer dan 6 jaar	Reden wijziging topografische grens:					Vergroting door herindeling/ruilverkaveling				
13 Geliberaliseerde pacht, 6 jaar of korter	4	1,45		62	265	01-01-2012	<input checked="" type="checkbox"/>			8
Overig	Reden overname:					Overige reden: Zelfde als vorig jaar				
03 In gebruik van een terreinbeherende organisatie	5	2,37		62	265	01-01-2012	<input checked="" type="checkbox"/>			8
04 Tijdelijk gebruik in het kader van de Landinrichting										
07 Overige exploitatievormen	6	0,12		02	266	01-01-2012	<input checked="" type="checkbox"/>			
Subsidies	7	1,85		02	265	01-01-2012	<input checked="" type="checkbox"/>			8
8 Probleemgebieden-vergoeding	Datum wijziging topografische grens:					01-01-2012				
9 Vaarvergoeding	Reden wijziging topografische grens:					Vergroting door herindeling/ruilverkaveling				
	Reden overname:					Perceel geheel (op)nieuw in gebruik genomen				
	8	6,97		07	2951	01-01-2012	<input checked="" type="checkbox"/>			
	Reden overname:					Perceel geheel (op)nieuw in gebruik genomen				
	9	2,41		02	256	01-01-2012	<input checked="" type="checkbox"/>		34	8
	10	9,60		62	2951	01-01-2012	<input checked="" type="checkbox"/>		46	8
	Reden overname:					Perceel gedeeltelijk (op)nieuw in gebruik genomen				
	11	3,05		02	233	01-01-2012	<input checked="" type="checkbox"/>			
	12	4,98		01	259	01-01-2012	<input checked="" type="checkbox"/>			
	13	11,06		02	256	01-01-2012	<input checked="" type="checkbox"/>			8
	<hr/>		+							
	45,02									



## Opgave Gewaspercelen

## Gecombineerde opgave 2012

Opgave Gewaspercelen 2012									
Volgnummer	Beteelde oppervlakte ha are	Slotenmarge ha are	Gebruikscodes	Gewascode	Datum in gebruikname dag-maand-jaar	Toeslagrechten	Fosfaat		Subsidie
							PAL-waarde	Pw-waarde	
14	4,48		01	2951	01-01-2012	<input checked="" type="checkbox"/>		35	8
Reden overname:			Perceel geheel (op)nieuw in gebruik genomen						
15	0,76		07	233	01-01-2012	<input checked="" type="checkbox"/>			
16	1,87		07	2951	01-01-2012	<input checked="" type="checkbox"/>			
Reden overname:			Perceel geheel (op)nieuw in gebruik genomen						
17	3,16		02	235	01-01-2012	<input checked="" type="checkbox"/>		47	8
Reden overname:			Perceel gedeeltelijk (op)nieuw in gebruik genomen						
18	0,99		07	259	01-01-2012	<input checked="" type="checkbox"/>			
Reden overname:			Perceel geheel (op)nieuw in gebruik genomen						
19	2,89		01	235	01-01-2012	<input checked="" type="checkbox"/>			
20	6,40		02	262	01-01-2012	<input checked="" type="checkbox"/>		47	8
Reden overname:			Perceel gedeeltelijk (op)nieuw in gebruik genomen						
21	2,41		02	2951	01-01-2012	<input checked="" type="checkbox"/>		29	8
22	0,74		07	233	01-01-2012	<input checked="" type="checkbox"/>			
23	0,35		07	233	01-01-2012	<input checked="" type="checkbox"/>			
Reden overname:			Perceel geheel (op)nieuw in gebruik genomen						
24	7,59		02	233	01-01-2012	<input checked="" type="checkbox"/>		51	8
25	4,46		01	233	01-01-2012	<input checked="" type="checkbox"/>		44	8
26	0,70		07	233	01-01-2012	<input checked="" type="checkbox"/>			8
27	3,75		07	256	01-01-2012	<input checked="" type="checkbox"/>			8
Datum wijziging topografische grens:					01-01-2012				
Reden wijziging topografische grens:					Vergroting door herindeling/ruilverkaveling				
Reden overname:					Perceel geheel (op)nieuw in gebruik genomen				
<div><div></div><div>+</div></div> <div>85,57</div>									



## Opgave Gewaspercelen

## Gecombineerde opgave 2012

Opgave Gewaspercelen 2012									
Volgnummer	Beteelde oppervlakte ha are	Slotenmarge ha are	Gebruikscode	Gewascode	Datum in gebruikname dag-maand-jaar	Toeslagrechten	Fosfaat		Subsidie
							PAL-waarde	Pw-waarde	
28	5,91		07	233	01-01-2012	<input checked="" type="checkbox"/>			
Reden overname:						Perceel geheel (op)nieuw in gebruik genomen			
29	3,60		07	2951	01-01-2012	<input checked="" type="checkbox"/>			
Reden overname:						Perceel geheel (op)nieuw in gebruik genomen			
30	2,32		07	2951	01-01-2012	<input checked="" type="checkbox"/>			
Reden overname:						Perceel geheel (op)nieuw in gebruik genomen			
31	0,05		01	2621	01-01-2012	<input type="checkbox"/>			
Datum wijziging topografische grens:						01-01-2012			
Reden wijziging topografische grens:						Aanleggen landschapselement			
Reden overname:						Perceel geheel (op)nieuw in gebruik genomen			
32	0,02		02	2624	01-01-2012	<input type="checkbox"/>			
Datum wijziging topografische grens:						01-01-2012			
Reden wijziging topografische grens:						Aanleggen landschapselement			
33	0,76		01	2628	01-01-2012	<input checked="" type="checkbox"/>			8
34	0,02		01	2624	01-01-2012	<input type="checkbox"/>			
35	0,01		01	2624	01-01-2012	<input type="checkbox"/>			
36	0,06		01	2621	01-01-2012	<input type="checkbox"/>			
37	0,02		01	2624	01-01-2012	<input type="checkbox"/>			
<div style="display: flex; align-items: center;"> <div style="border-top: 1px solid black; width: 100px; margin-right: 10px;"></div> <div style="text-align: right;">98,34</div> <div style="margin-left: 10px;">+</div> </div>									



## Opgave Gewaspercelen

Gecombineerde opgave 2012

### Volgteelt

Volgnummer gewasperceel	Gewascode		Oppervlakte (ha)
12	233	Tarwe, winter-	4,98
18	233	Tarwe, winter-	0,99





Naam: 10.2e

Relatienummer: 10.2g

10.2e

Burgerservicenummer:

8058357

Aanvraagnummer:

186.007 | 313.855



Uw percelen Topografische grenzen Gewasperceelsgrenzen





Naam: 10.2e

Relatienummer: 10.2g

185.926 | 315.209

10.2e

Burgerservicenummer:

8058357

Aanvraagnummer:

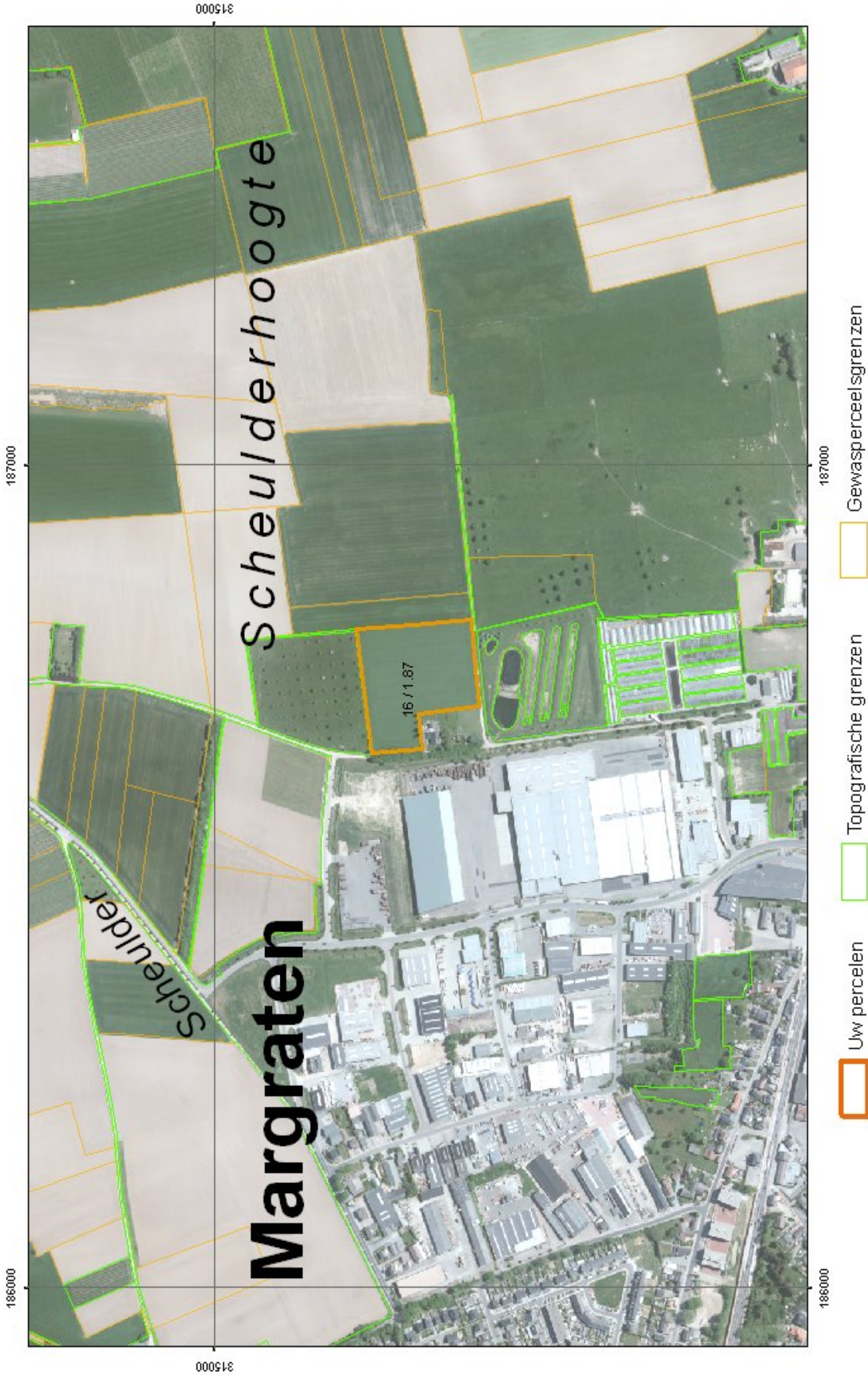





Naam: 10.2e  
Relatienummer: 10.2g  
188.310 | 327.226

Burgerservicenummer: 10.2e  
Aanvraagnummer: 8058357



Uw percelen Topografische grenzen Gewasperceelsgrenzen







Naam: 10.2e

Relatienummer: 10.2g

187.543 | 315.367

10.2e

Burgerservicenummer:

8058357

Aanvraagnummer:

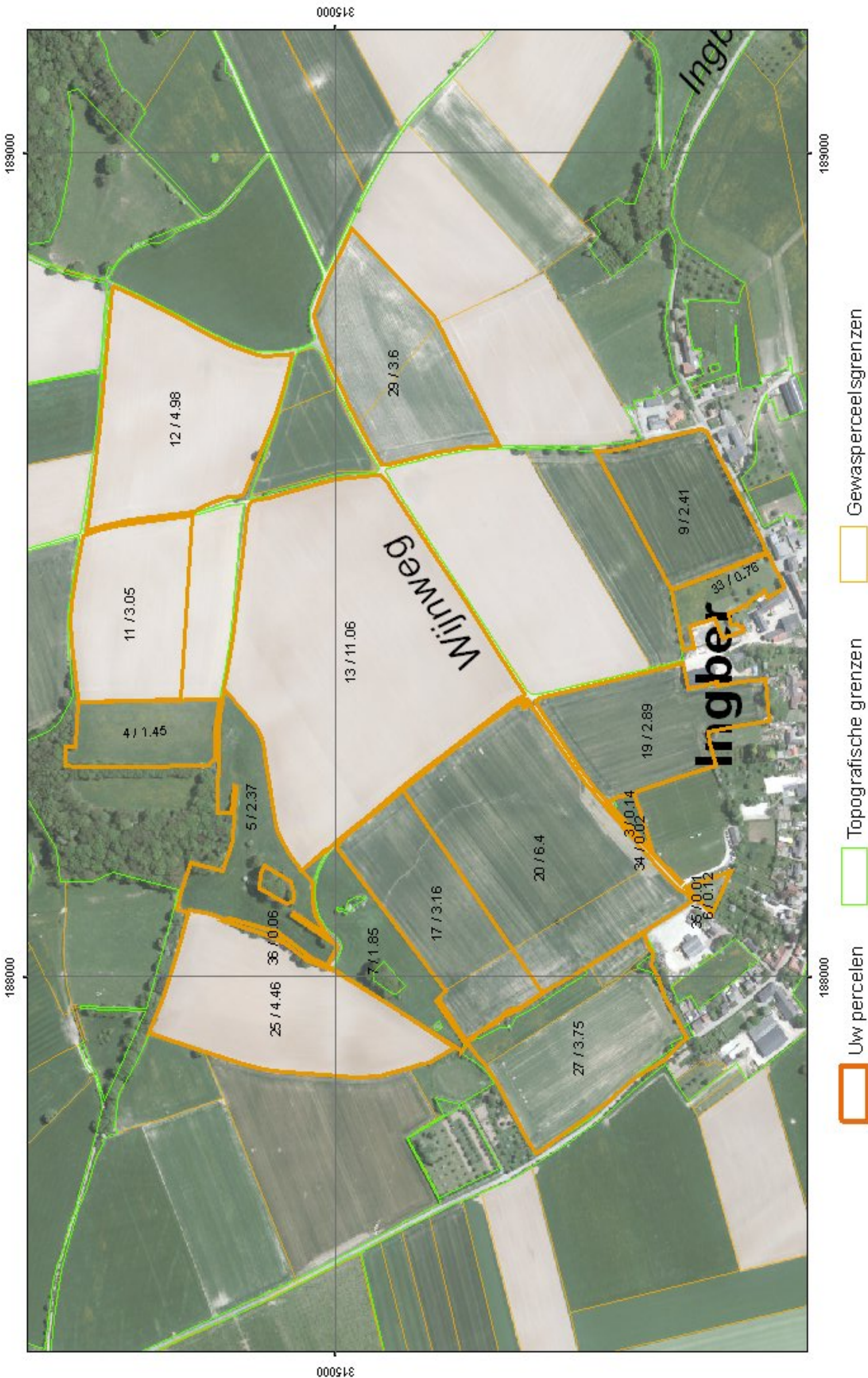





Naam: 10.2e

Relatienummer: 10.2g

191.484 | 309.902

10.2e

Burgerservicenummer:

8058357

Aanvraagnummer:

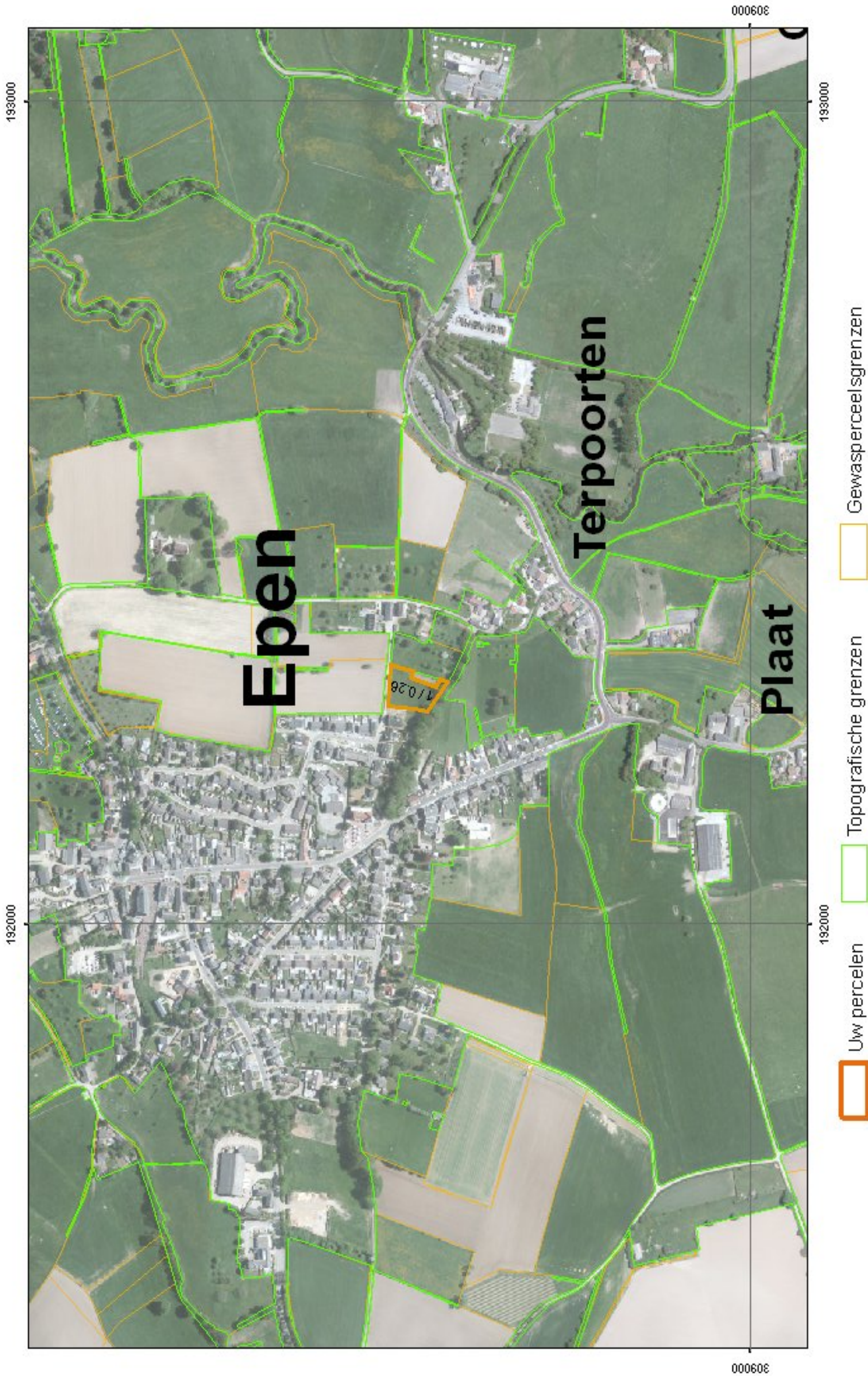





Naam: 10.2e

Relatienummer: 10.2g

187.374 | 316.358

10.2e

Burgerservicenummer:

8058357

Aanvraagnummer:



Uw percelen Topografische grenzen Gewasperceelsgrenzen





Naam: 10.2e

Relatienummer: 10.2g

187.048 | 314.732

10.2e

Burgerservicenummer:

8058357

Aanvraagnummer:

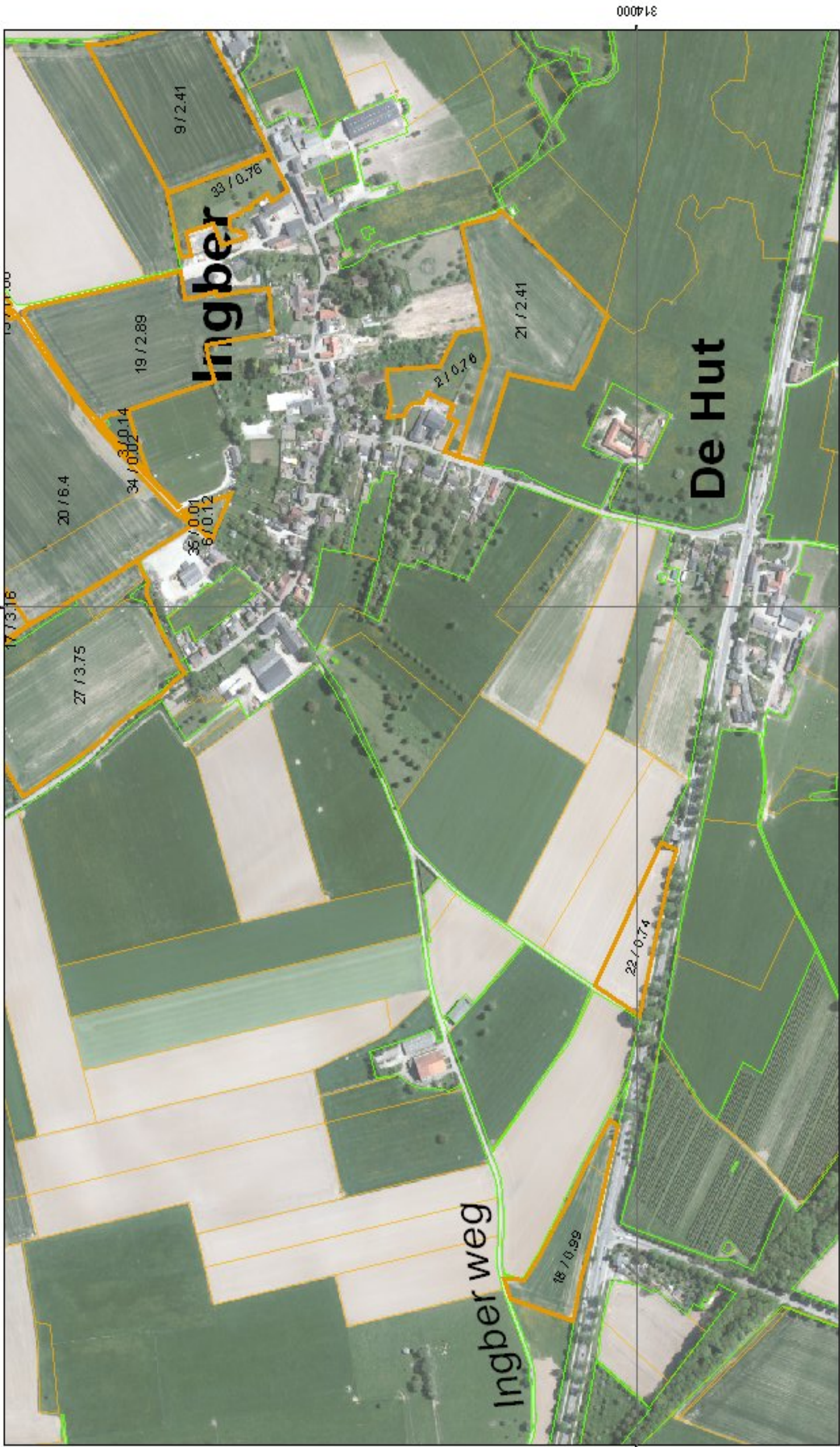

Uw percelen



Topografische grenzen



Gewasperceelsgrenzen





Naam: 10.2e

Relatienummer: 10.2g

191.947 | 316.581

10.2e

Burgerservicenummer:

8058357

Aanvraagnummer:







Naam: 10.2e

Relatienummer: 10.2g

184.848 | 314.422

10.2e

Burgerservicenummer:

8058357

Aanvraagnummer:

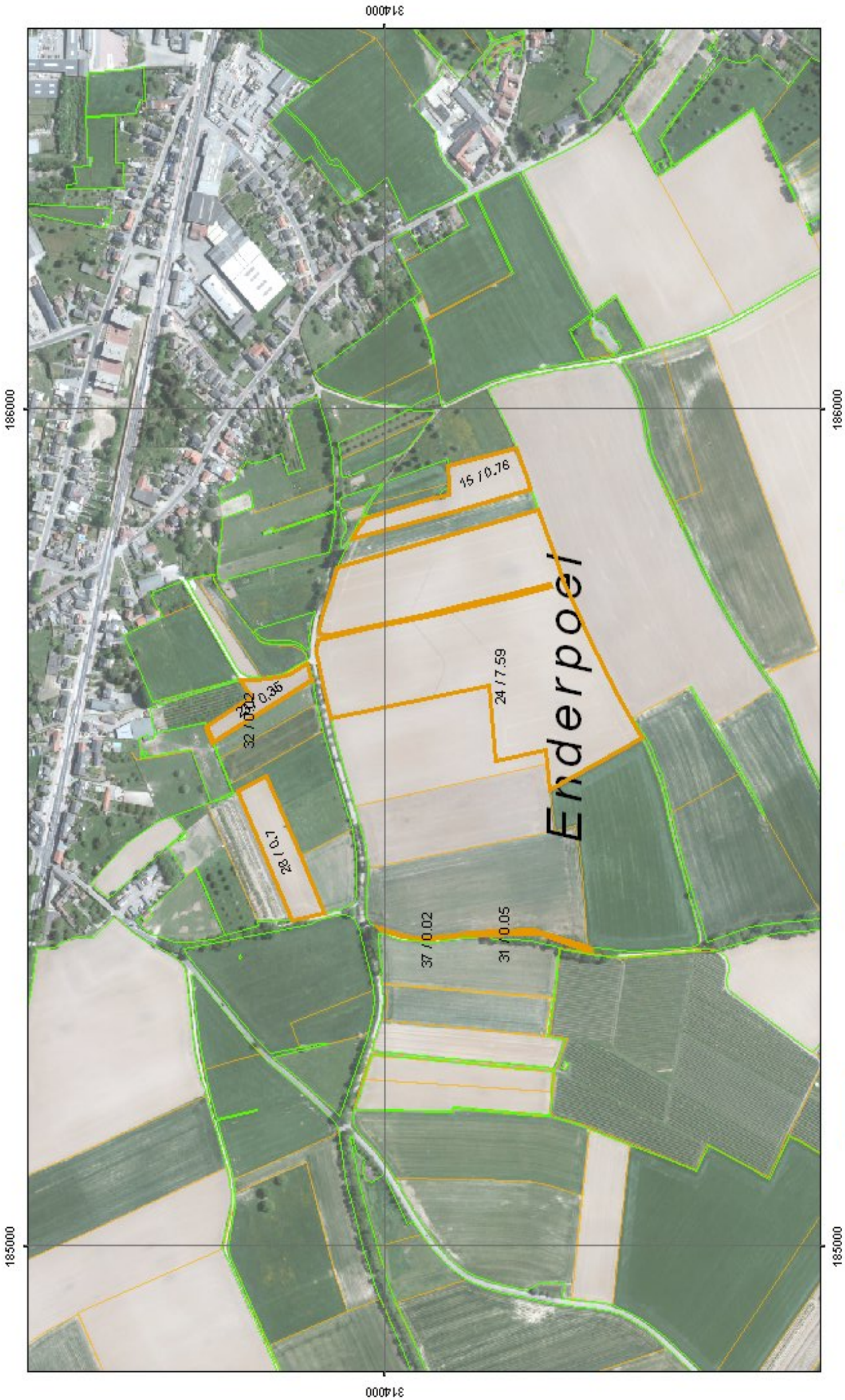

Gewasperceelsgrenzen

Topografische grenzen

Uw percelen





## Opgave Gewaspercelen

Gecombineerde opgave 2013

### Uw gegevens

Naam : 10.2e 10.2e  
Adres : Ingberdorpsstraat 29  
Woonplaats : INGBER  
Telefoonnummer : 10.2e  
Mobiel telefoonnummer :  
E-mailadres : 10.2e hetnet.nl  
Relatienummer : 10.2g  
Aanvraagnummer : 8211883  
Kamer van Koophandelnummer :  
Burgerservicenummer : 10.2e



\*8211883KD10110.2g\*

Documentnaam 10.2g GO\_gewaspercelen\_2013\_20130512.pdf  
Datum en tijdstip 12-05-2013 14:34:09







## Opgave Gewaspercelen

Gecombineerde opgave 2013

### Samenvattend overzicht gewaspercelen/landschapselementen

Totaal bedrijf		Opp. (ha)	Aant. Perc.
Totaal grond in gebruik of beheer		92,57	38
Totaal slotenmarge		n.v.t.	0
Subsidies - totaal aangevraagd			
Uitbetaling toeslagrechten		92,39	31
Probleemgebiedenvergoeding		21,85	13
Vaarvergoeding		n.v.t.	0
Mest			
Fosfaatdifferentiatie	PAL-waarde (grasland)	n.v.t.	0
	Pw-waarde (bouwland)	38,64	7
Volgteelt		4,05	2
Gebruikstitel			
01	Eigendom	12,37	9
02	Reguliere pacht	34,35	11
07	Overige exploitatievormen	36,25	17
62	Eenmalige pacht	9,60	1
Gewascode			
233	Tarwe, winter-	22,98	3
235	Gerst, winter-	6,73	4
256	Bieten, suiker-	18,69	7
259	Mais, snij-	4,05	2
265	Grasland, blijvend	2,43	3
266	Grasland, tijdelijk	0,51	3
2621	Houtwal en houtsingel	0,14	2
2624	Knip- of scheerheg	0,04	5
2628	Hoogstamboomgaard	0,76	1
2951	Aardappelen, consumptie op klei/lössgrond	36,24	8
Percentage Grasland			
null			



## Opgave Gewaspercelen

## Gecombineerde opgave 2013

Opgave Gewaspercelen 2013										
	Volgnummer	Beteelde oppervlakte ha are	Slotenmarge ha are	Gebruikscode	Gewascode	Datum in gebruikname dag-maand-jaar	Toeslagrechten	Probleem gebied vergoeding	Vaarvergoeding	Fosfaat PAL-waarde Pw-waarde
Gebruikscodes	1	3,90		07	256	01-01-2013	<input checked="" type="checkbox"/>	<input type="checkbox"/>	<input type="checkbox"/>	40
01 Eigendom	2	7,41		07	2951	01-01-2013	<input checked="" type="checkbox"/>	<input type="checkbox"/>	<input type="checkbox"/>	
Pacht	Reden overname: Perceel geheel (op)nieuw in gebruik genomen									
02 Reguliere pacht	3	0,14		02	266	01-01-2013	<input checked="" type="checkbox"/>	<input type="checkbox"/>	<input type="checkbox"/>	
61 Reguliere pacht kortlopend	4	4,92		02	235	01-01-2013	<input checked="" type="checkbox"/>	<input type="checkbox"/>	<input type="checkbox"/>	
62 Eenmalige pacht	Reden overname: Perceel geheel (op)nieuw in gebruik genomen									
63 Teeltпacht	5	1,55		07	2951	01-01-2013	<input checked="" type="checkbox"/>	<input type="checkbox"/>	<input type="checkbox"/>	
09 Erfpacht	6	0,12		02	266	01-01-2013	<input checked="" type="checkbox"/>	<input type="checkbox"/>	<input type="checkbox"/>	
10 Pacht van geringe oppervlakten	7	1,63		02	265	01-01-2013	<input checked="" type="checkbox"/>	<input checked="" type="checkbox"/>	<input type="checkbox"/>	
11 Natuurpacht (reservata- of beheerspacht)	8	3,22		07	2951	01-01-2013	<input checked="" type="checkbox"/>	<input checked="" type="checkbox"/>	<input type="checkbox"/>	
12 Geliberaliseerde pacht, langer dan 6 jaar	9	3,31		07	259	01-01-2013	<input checked="" type="checkbox"/>	<input type="checkbox"/>	<input type="checkbox"/>	
13 Geliberaliseerde pacht, 6 jaar of korter	10	9,60		62	233	01-01-2013	<input checked="" type="checkbox"/>	<input checked="" type="checkbox"/>	<input type="checkbox"/>	46
Overig	11	4,47		02	2951	01-01-2013	<input checked="" type="checkbox"/>	<input type="checkbox"/>	<input type="checkbox"/>	
03 In gebruik van een terreinbeherende organisatie	12	4,98		01	2951	01-01-2013	<input checked="" type="checkbox"/>	<input type="checkbox"/>	<input type="checkbox"/>	
04 Tijdelijk gebruik in het kader van de Landinrichting	13	11,06		02	233	01-01-2013	<input checked="" type="checkbox"/>	<input checked="" type="checkbox"/>	<input type="checkbox"/>	49
07 Overige exploitatievormen	14	4,35		07	2951	01-01-2013	<input checked="" type="checkbox"/>	<input checked="" type="checkbox"/>	<input type="checkbox"/>	
	Reden overname: Perceel geheel (op)nieuw in gebruik genomen									
	15	0,76		07	235	01-01-2013	<input checked="" type="checkbox"/>	<input type="checkbox"/>	<input type="checkbox"/>	
	16	1,85		07	256	01-01-2013	<input checked="" type="checkbox"/>	<input type="checkbox"/>	<input type="checkbox"/>	
	17	3,10		02	256	01-01-2013	<input checked="" type="checkbox"/>	<input checked="" type="checkbox"/>	<input type="checkbox"/>	
	<hr/> 66,37 +									

## Opgave Gewaspercelen

## Gecombineerde opgave 2013

Opgave Gewaspercelen 2013										
Volgnummer	Beteelde oppervlakte ha are	Slotenmarge ha are	Gebruikscode	Gewascode	Datum in gebruiknaam dag-maand-jaar	Toeslagrechten	Probleem gebieden vergoeding	Vaarvergoeding	Fosfaat	
									PAL-waarde	Pw-waarde
18	0,99		07	256	01-01-2013	<input checked="" type="checkbox"/>	<input type="checkbox"/>	<input type="checkbox"/>		
19	1,98		01	256	01-01-2013	<input checked="" type="checkbox"/>	<input type="checkbox"/>	<input type="checkbox"/>		
20	6,47		02	2951	01-01-2013	<input checked="" type="checkbox"/>	<input checked="" type="checkbox"/>	<input type="checkbox"/>		47
21	2,40		02	256	01-01-2013	<input checked="" type="checkbox"/>	<input checked="" type="checkbox"/>	<input type="checkbox"/>		29
22	0,74		07	259	01-01-2013	<input checked="" type="checkbox"/>	<input type="checkbox"/>	<input type="checkbox"/>		47
23	0,35		07	235	01-01-2013	<input checked="" type="checkbox"/>	<input type="checkbox"/>	<input type="checkbox"/>		
24	0,25		07	266	01-01-2013	<input checked="" type="checkbox"/>	<input type="checkbox"/>	<input type="checkbox"/>		
25	4,47		01	256	01-01-2013	<input checked="" type="checkbox"/>	<input checked="" type="checkbox"/>	<input type="checkbox"/>		44
26	0,70		07	235	01-01-2013	<input checked="" type="checkbox"/>	<input checked="" type="checkbox"/>	<input type="checkbox"/>		
27	3,79		07	2951	01-01-2013	<input checked="" type="checkbox"/>	<input checked="" type="checkbox"/>	<input type="checkbox"/>		
28	n.v.t.		07	2624	01-01-2013	<input type="checkbox"/>	<input type="checkbox"/>	<input type="checkbox"/>		
29	0,76		07	265	01-01-2013	<input checked="" type="checkbox"/>	<input type="checkbox"/>	<input type="checkbox"/>		
30	2,32		07	233	01-01-2013	<input checked="" type="checkbox"/>	<input checked="" type="checkbox"/>	<input type="checkbox"/>		
31	0,06		01	2621	01-01-2013	<input type="checkbox"/>	<input type="checkbox"/>	<input type="checkbox"/>		
32	n.v.t.		02	2624	01-01-2013	<input type="checkbox"/>	<input type="checkbox"/>	<input type="checkbox"/>		
33	0,76		01	2628	01-01-2013	<input checked="" type="checkbox"/>	<input type="checkbox"/>	<input type="checkbox"/>		
34	0,02		01	2624	01-01-2013	<input type="checkbox"/>	<input type="checkbox"/>	<input type="checkbox"/>		
35	n.v.t.		01	2624	01-01-2013	<input type="checkbox"/>	<input type="checkbox"/>	<input type="checkbox"/>		
36	0,08		01	2621	01-01-2013	<input type="checkbox"/>	<input type="checkbox"/>	<input type="checkbox"/>		
92,51		+								

## Opgave Gewaspercelen

## Gecombineerde opgave 2013

Opdracht 1: Deel van de grond van de gemeente wordt verkocht										
Volgnummer	Beide oppervlakte ha are	Slotenmarge ha are	Gebruikcode	Gewascode	Datum in gebruikname dag-maand-jaar	Toeslagrechten	Probleem gebieden vergoeding	Vaarvergoeding	Fosfaat	
									PAL-waarde	Pw-waarde
37	0,02		01	2624	01-01-2013	<input type="checkbox"/>	<input type="checkbox"/>	<input type="checkbox"/>		
38	0,04		02	265	01-01-2013	<input checked="" type="checkbox"/>	<input checked="" type="checkbox"/>	<input type="checkbox"/>		
<div style="display: flex; justify-content: space-between; align-items: center;"> <div> <div style="border-top: 1px solid black; width: 100px; margin-bottom: 5px;"></div> <div>92,57</div> </div> <div>+</div> </div>										



## Opgave Gewaspercelen Probleemgebieden

## Gecombineerde opgave 2013

Volgnummer	Berekende Oppervlakte	Opgegeven Oppervlakte	Oppervlakte inclusief slootmarge
7	1,56	1,56	<input type="checkbox"/>
8	2,46	2,46	<input type="checkbox"/>
10	5,41	5,41	<input type="checkbox"/>
13	0,98	0,98	<input type="checkbox"/>
14	1,70	1,70	<input type="checkbox"/>
17	2,16	2,16	<input type="checkbox"/>
20	0,72	0,72	<input type="checkbox"/>
21	0,16	0,16	<input type="checkbox"/>
25	3,33	3,33	<input type="checkbox"/>
26	0,66	0,66	<input type="checkbox"/>
27	2,67	2,67	<input type="checkbox"/>
30	0,01	0,01	<input type="checkbox"/>
38	0,03	0,03	<input type="checkbox"/>



## Opgave Gewaspercelen

## Gecombineerde opgave 2013

### Volgteelt

Volgnummer gewasperceel	Gewascode		Oppervlakte (ha)
9	233	Tarwe, winter-	3,31
22	233	Tarwe, winter-	0,74





Naam: 10.2e

10.2e

Relatienummer: 10.2g



Burgerservicenummer:

8211883

Aanvraagnummer:

183.076 | 315.497



-  Uw percelen
-  Topografische grenzen
-  Gewasperceelsgrenzen



Naam: 10.2e  
Relatienummer: 10.2g  
187.503 | 314.641

Burgerservicenummer: 10.2e  
Aanvraagnummer: 8211883

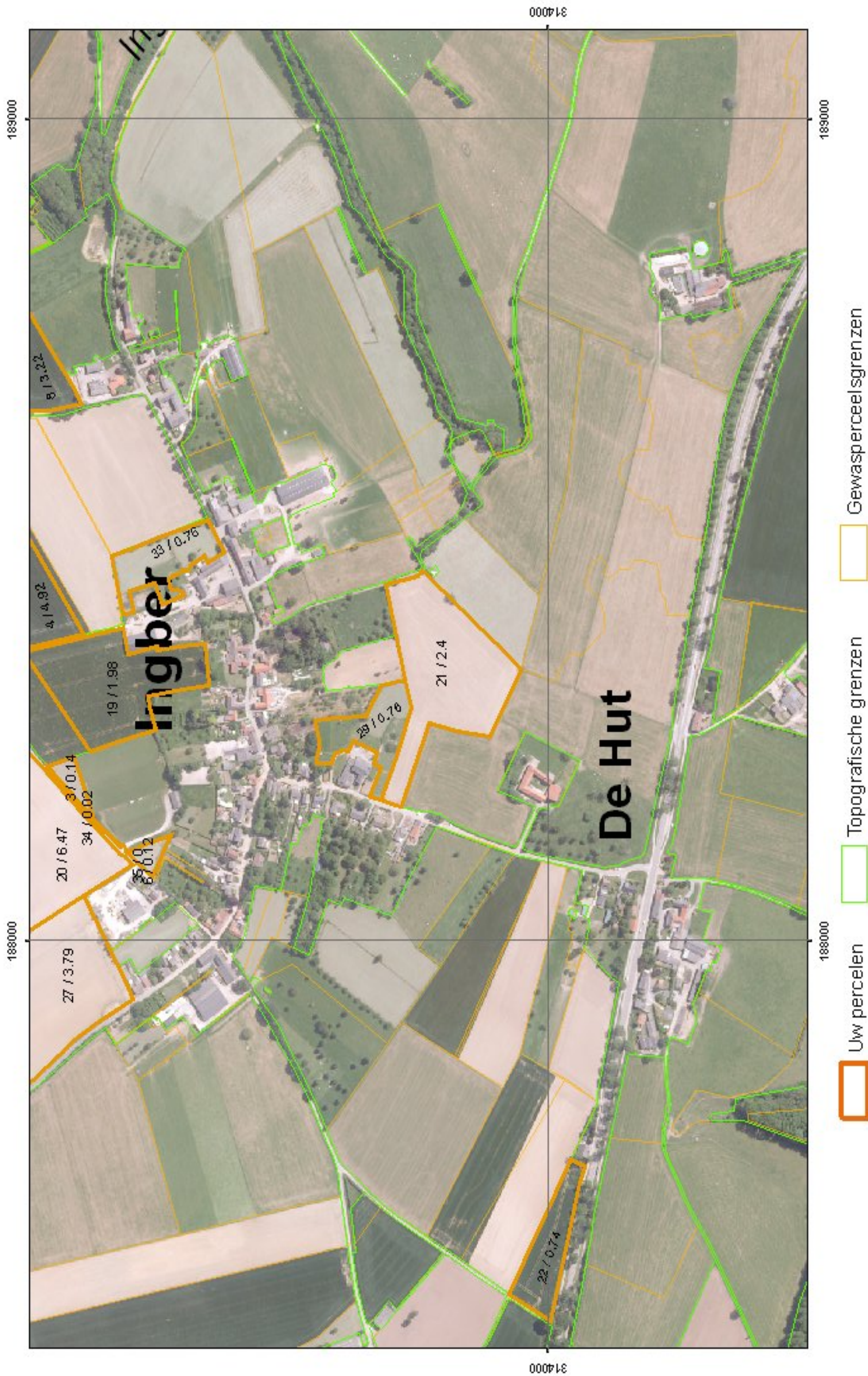





Naam: 10.2e  
Relatienummer: 10.2g  
185.927 | 315.209

Burgerservicenummer: 10.2e  
Aanvraagnummer: 8211883







Naam: 10.2e  
Relatienummer: 10.2g  
184.645 | 317.299

Burgerservicenummer: 10.2e  
Aanvraagnummer: 8211883

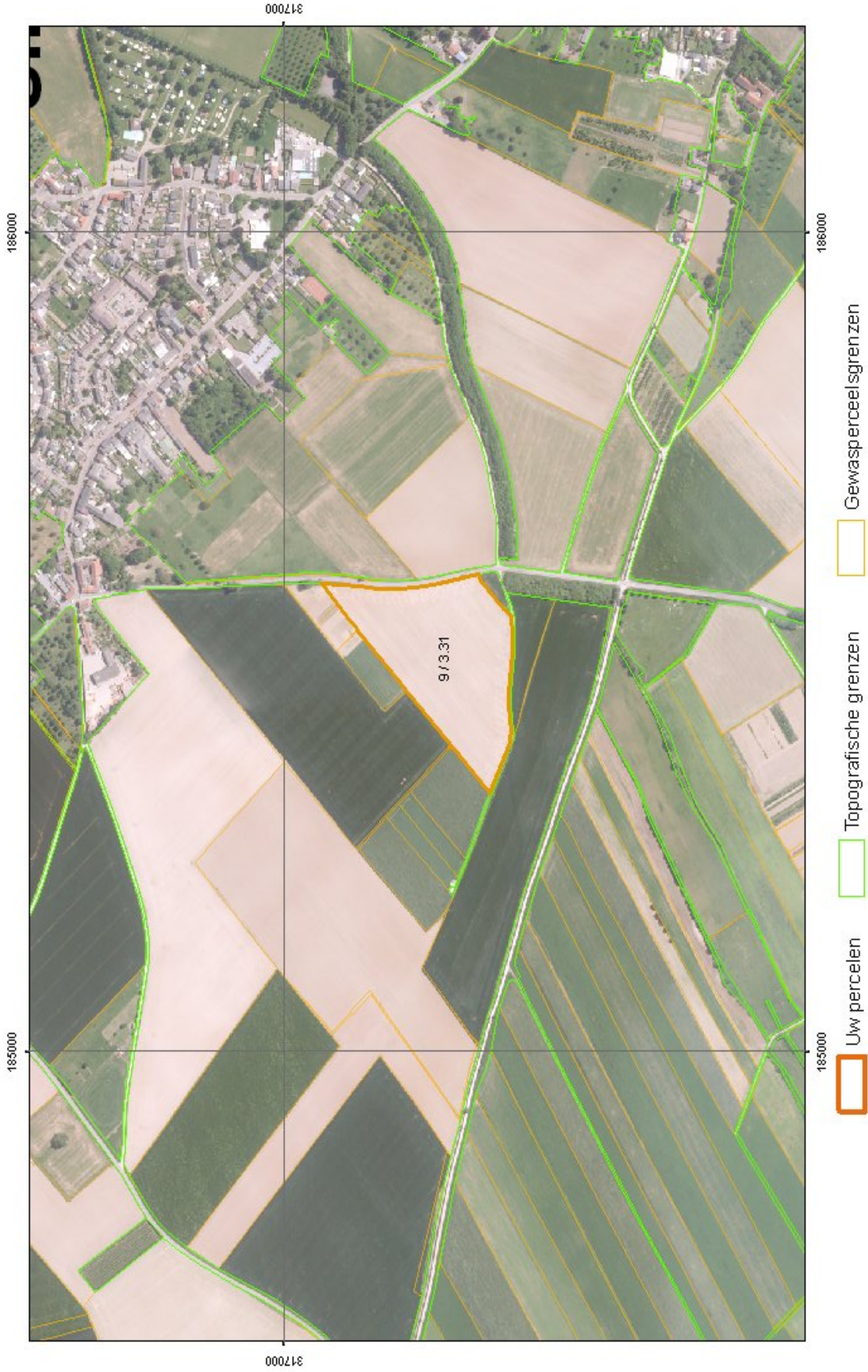



Naam: 10.2e  
Relatienummer: 10.2g  
188.310 | 327.226

Burgerservicenummer: 10.2e  
Aanvraagnummer: 8211883

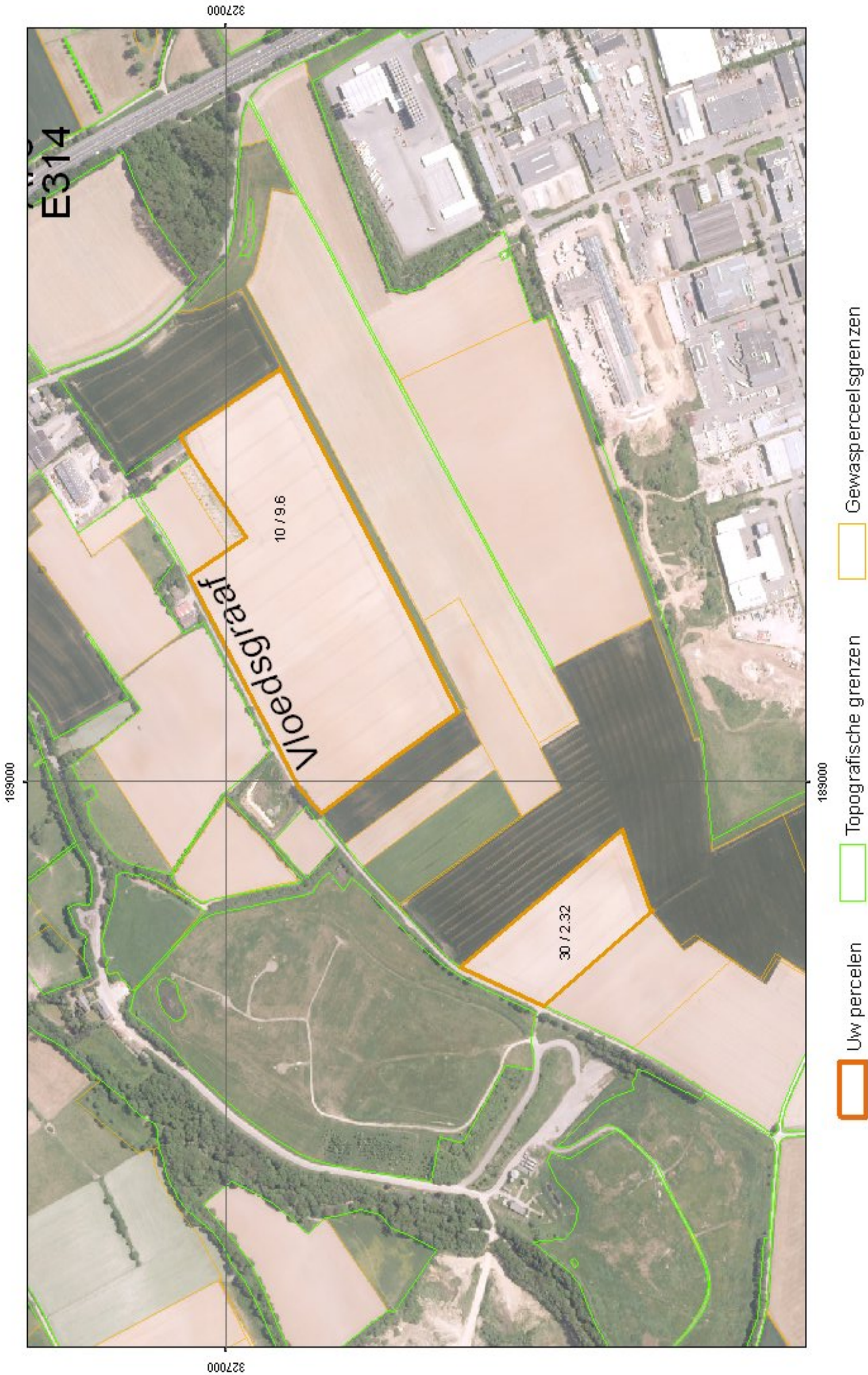





Naam: 10.2e

Relatienummer: 10.2g

191.484 | 309.902

10.2e

Burgerservicenummer:

8211883

Aanvraagnummer:

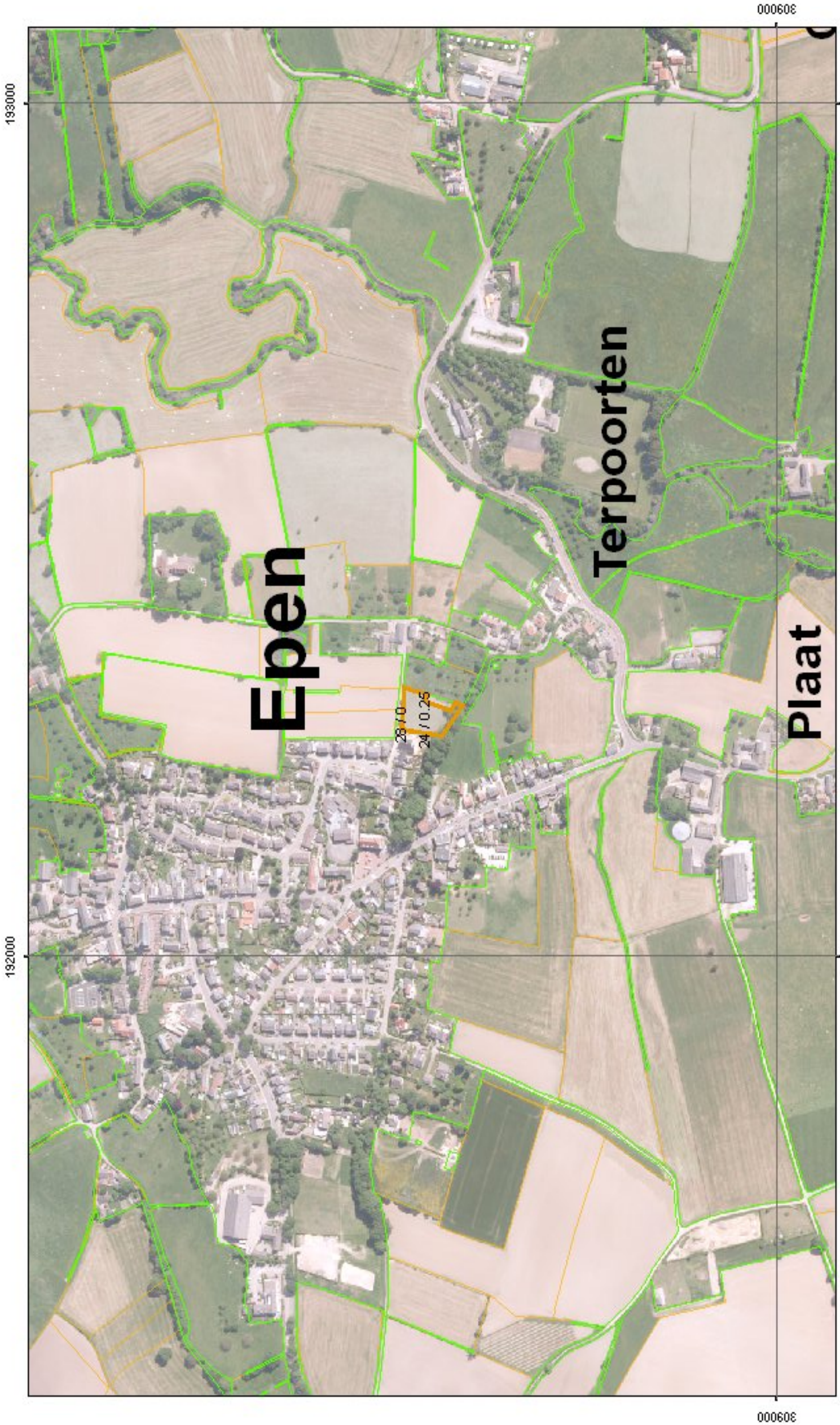

Uw percelen

Topografische grenzen

Gewasperceelsgrenzen



Naam: 10.2e  
Relatienummer: 10.2g  
187.517 | 315.354

Burgerservicenummer: 10.2e  
Aanvraagnummer: 8211883

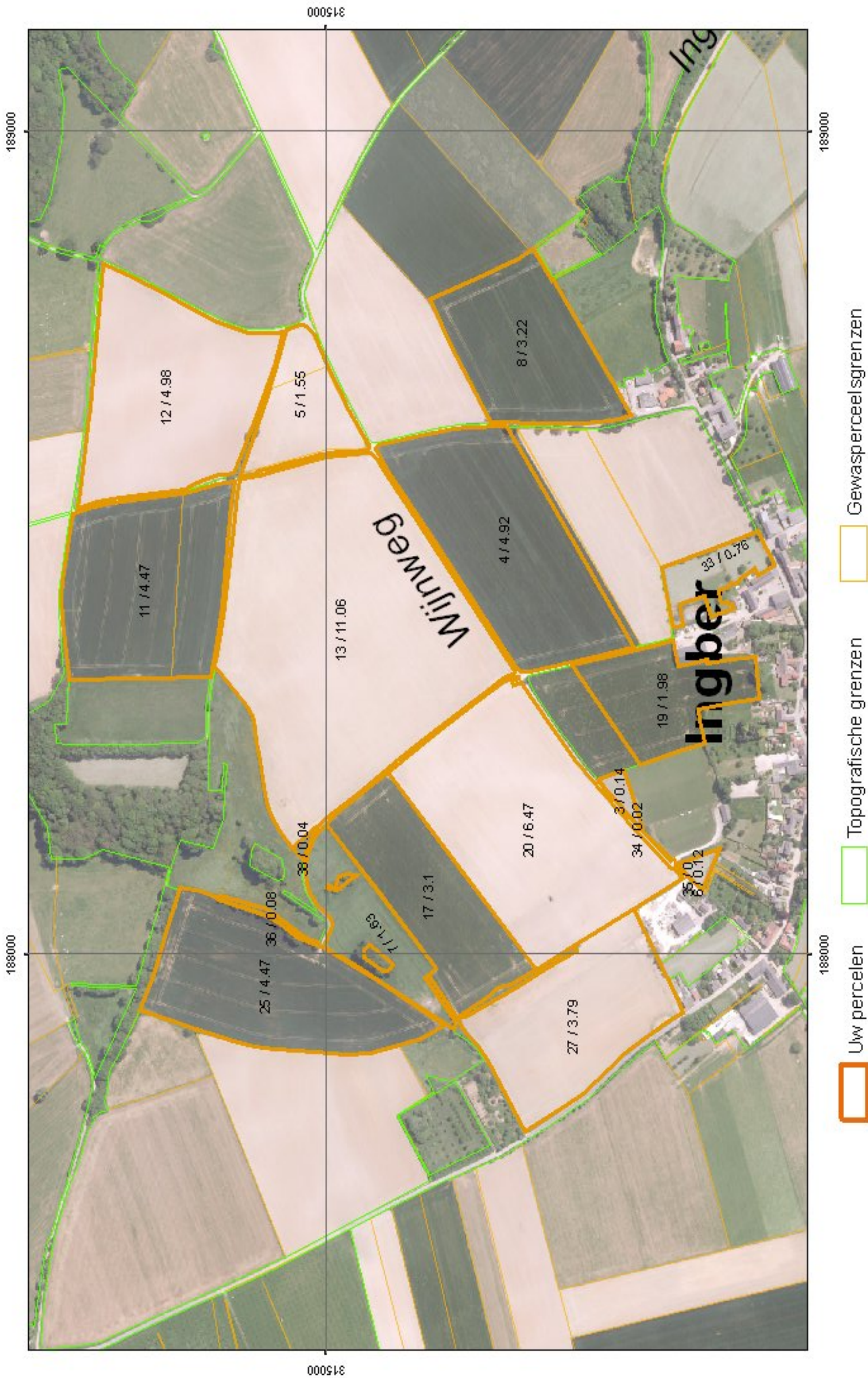



Naam: 10.2e  
Relatienummer: 10.2g  
186.428 | 314.206

Burgerservicenummer: 10.2e  
Aanvraagnummer: 8211883





Naam: 10.2e  
Relatienummer: 10.2g  
184.848 | 314.454

Burgerservicenummer: 10.2e  
Aanvraagnummer: 8211883

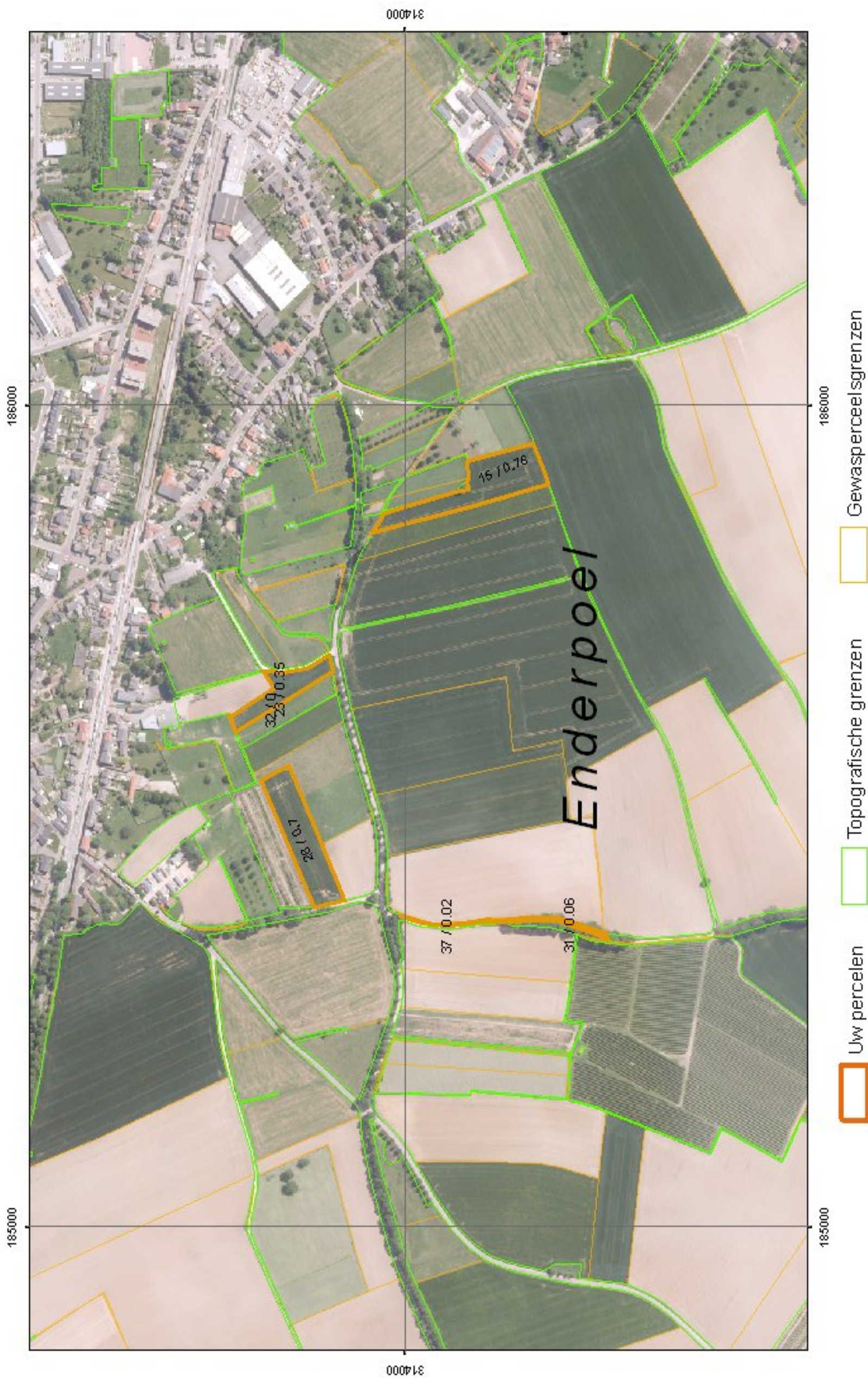





## Opgave Gewaspercelen

Gecombineerde opgave 2014

### Uw gegevens

Naam : 10.2e 10.2e  
Adres : Ingberdorpsstraat 29  
Woonplaats : INGBER  
Telefoonnummer : 10.2e  
Mobiel telefoonnummer :  
E-mailadres : 10.2e hetnet.nl  
Relatienummer : 10.2g  
Aanvraagnummer : 8344423  
Kamer van Koophandelnummer : 10.2e  
Burgerservicenummer :



\*8344423KD20110.2g\*

Documentnaam 10.2g \_GO\_gewaspercelen\_2014\_20140520.pdf  
Datum en tijdstip 20-05-2014 19:28:49





## Opgave Gewaspercelen

Gecombineerde opgave 2014

## Samenvattend overzicht gewaspercelen/landschapselementen

Totaal bedrijf		Opp. (ha)	Aant. Perc.
Totaal grond in gebruik of beheer		95,07	40
Totaal slotenmarge		n.v.t.	0
Subsidies - totaal			
Uitbetaling toeslagrechten		94,89	32
Probleemgebiedenvergoeding		n.v.t.	0
Vaarvergoeding		n.v.t.	0
Instandhouding van vezelgewassen		n.v.t.	0
Mest			
Fosfaatdifferentiatie	PAL-waarde (grasland)	n.v.t.	0
	Pw-waarde (bouwland)	50,70	11
Volgteelt		4,30	2
Gebruikstitel			
01	Eigendom	8,45	9
02	Reguliere pacht	20,89	8
07	Overige exploitatievormen	56,02	22
62	Eenmalige pacht	9,71	1
Gewascode			
233	Tarwe, winter-	27,02	8
234	Tarwe, zomer-	4,29	1
256	Bieten, suiker-	20,77	7
265	Grasland, blijvend	2,42	3
266	Grasland, tijdelijk	0,51	3
2621	Houtwal en houtsingel	0,14	2
2624	Knip- of scheerheg	0,04	6
2628	Hoogstamboomgaard	0,76	1
2951	Aardappelen, consumptie op klei/lössgrond	39,12	9



## Opgave Gewaspercelen

## Gecombineerde opgave 2014

Opgave Gewaspercelen 2014											
Volgnummer	Beteelde oppervlakte ha are	Slotenmarge ha are	Gebruikcode	Gewascode	Datum in gebruikname dag-maand-jaar	Toeslagrechten	Probleem gebieden vergoeding	Vaarvergoeding	Instandhouding vezelgewassen	Fosfaat PAL-waarde	Pw-waarde
Gebruikscodes	1	n.v.t.	07	2624	01-01-2014	<input type="checkbox"/>	<input type="checkbox"/>	<input type="checkbox"/>	<input type="checkbox"/>		
01 Eigendom	2	8,89	07	2951	01-01-2014	<input checked="" type="checkbox"/>	<input type="checkbox"/>	<input type="checkbox"/>	<input type="checkbox"/>		55
Pacht	Reden overname: Perceel geheel (op)nieuw in gebruik genomen										
02 Reguliere pacht	3	1,89	07	2951	01-01-2014	<input checked="" type="checkbox"/>	<input type="checkbox"/>	<input type="checkbox"/>	<input type="checkbox"/>		64
61 Reguliere pacht kortlopend	4	0,14	02	266	01-01-2014	<input checked="" type="checkbox"/>	<input type="checkbox"/>	<input type="checkbox"/>	<input type="checkbox"/>		
62 Eenmalige pacht	5	3,03	07	2951	01-01-2014	<input checked="" type="checkbox"/>	<input type="checkbox"/>	<input type="checkbox"/>	<input type="checkbox"/>		54
63 Teeltpacht	6	1,80	02	256	01-01-2014	<input checked="" type="checkbox"/>	<input type="checkbox"/>	<input type="checkbox"/>	<input type="checkbox"/>		
09 Erfpacht	7	0,12	02	266	01-01-2014	<input checked="" type="checkbox"/>	<input type="checkbox"/>	<input type="checkbox"/>	<input type="checkbox"/>		
10 Pacht van geringe oppervlakten	8	1,63	02	265	01-01-2014	<input checked="" type="checkbox"/>	<input type="checkbox"/>	<input type="checkbox"/>	<input type="checkbox"/>		
11 Natuurpacht (reservataas- of beheerspacht)	9	5,87	07	2951	01-01-2014	<input checked="" type="checkbox"/>	<input type="checkbox"/>	<input type="checkbox"/>	<input type="checkbox"/>		47
12 Geliberaliseerde pacht, langer dan 6 jaar	Reden overname: Perceel geheel (op)nieuw in gebruik genomen										
13 Geliberaliseerde pacht, 6 jaar of korter	10	3,31	07	2951	01-01-2014	<input checked="" type="checkbox"/>	<input type="checkbox"/>	<input type="checkbox"/>	<input type="checkbox"/>		
Overig	11	9,71	62	256	01-01-2014	<input checked="" type="checkbox"/>	<input type="checkbox"/>	<input type="checkbox"/>	<input type="checkbox"/>		48
03 In gebruik van een terreinbeheerende organisatie	12	2,53	07	2951	01-01-2014	<input checked="" type="checkbox"/>	<input type="checkbox"/>	<input type="checkbox"/>	<input type="checkbox"/>		27
04 Tijdelijk gebruik in het kader van de Landinrichting	Reden overname: Perceel geheel (op)nieuw in gebruik genomen										
07 Overige exploitatievormen	13	0,16	01	233	01-01-2014	<input checked="" type="checkbox"/>	<input type="checkbox"/>	<input type="checkbox"/>	<input type="checkbox"/>		
	14	4,29	07	234	01-01-2014	<input checked="" type="checkbox"/>	<input type="checkbox"/>	<input type="checkbox"/>	<input type="checkbox"/>		
	15	5,15	07	256	01-01-2014	<input checked="" type="checkbox"/>	<input type="checkbox"/>	<input type="checkbox"/>	<input type="checkbox"/>		
	Reden overname: Perceel gedeeltelijk (op)nieuw in gebruik genomen										
	16	0,76	07	256	01-01-2014	<input checked="" type="checkbox"/>	<input type="checkbox"/>	<input type="checkbox"/>	<input type="checkbox"/>		
	+ 49,28										





## Opgave Gewaspercelen

## Gecombineerde opgave 2014

Opgave Gewaspercelen 2014											
Volgnummer	Beteelde oppervlakte ha are	Slotenmarge ha are	Gebruikcode	Gewascode	Datum in gebruiknaam dag-maand-jaar	Toeslagrechten	Probleem gebieden vergoeding	Vaarvergoeding	Instandhouding vezelgewassen	Fosfaat	
										PAL-waarde	Pw-waarde
17	1,85		07	233	01-01-2014	<input checked="" type="checkbox"/>	<input type="checkbox"/>	<input type="checkbox"/>	<input type="checkbox"/>		
18	9,57		02	233	01-01-2014	<input checked="" type="checkbox"/>	<input type="checkbox"/>	<input type="checkbox"/>	<input type="checkbox"/>		
19	2,00		07	2951	01-01-2014	<input checked="" type="checkbox"/>	<input type="checkbox"/>	<input type="checkbox"/>	<input type="checkbox"/>		
Reden overname:						Perceel geheel (op)nieuw in gebruik genomen					
20	2,88		01	233	01-01-2014	<input checked="" type="checkbox"/>	<input type="checkbox"/>	<input type="checkbox"/>	<input type="checkbox"/>		38
Reden overname:						Perceel gedeeltelijk (op)nieuw in gebruik genomen					
21	7,59		02	2951	01-01-2014	<input checked="" type="checkbox"/>	<input type="checkbox"/>	<input type="checkbox"/>	<input type="checkbox"/>		45
Reden overname:						Perceel geheel (op)nieuw in gebruik genomen					
22	4,01		07	2951	01-01-2014	<input checked="" type="checkbox"/>	<input type="checkbox"/>	<input type="checkbox"/>	<input type="checkbox"/>		47
24	0,35		07	256	01-01-2014	<input checked="" type="checkbox"/>	<input type="checkbox"/>	<input type="checkbox"/>	<input type="checkbox"/>		
25	0,25		07	266	01-01-2014	<input checked="" type="checkbox"/>	<input type="checkbox"/>	<input type="checkbox"/>	<input type="checkbox"/>		
26	4,47		01	233	01-01-2014	<input checked="" type="checkbox"/>	<input type="checkbox"/>	<input type="checkbox"/>	<input type="checkbox"/>		
27	0,70		07	256	01-01-2014	<input checked="" type="checkbox"/>	<input type="checkbox"/>	<input type="checkbox"/>	<input type="checkbox"/>		
28	3,79		07	233	01-01-2014	<input checked="" type="checkbox"/>	<input type="checkbox"/>	<input type="checkbox"/>	<input type="checkbox"/>		
29	n.v.t.		07	2624	01-01-2014	<input type="checkbox"/>	<input type="checkbox"/>	<input type="checkbox"/>	<input type="checkbox"/>		
30	0,75		07	265	01-01-2014	<input checked="" type="checkbox"/>	<input type="checkbox"/>	<input type="checkbox"/>	<input type="checkbox"/>		
31	2,30		07	256	01-01-2014	<input checked="" type="checkbox"/>	<input type="checkbox"/>	<input type="checkbox"/>	<input type="checkbox"/>		
32	0,06		01	2621	01-01-2014	<input type="checkbox"/>	<input type="checkbox"/>	<input type="checkbox"/>	<input type="checkbox"/>		
33	n.v.t.		02	2624	01-01-2014	<input type="checkbox"/>	<input type="checkbox"/>	<input type="checkbox"/>	<input type="checkbox"/>		
34	0,76		01	2628	01-01-2014	<input checked="" type="checkbox"/>	<input type="checkbox"/>	<input type="checkbox"/>	<input type="checkbox"/>		
35	0,02		01	2624	01-01-2014	<input type="checkbox"/>	<input type="checkbox"/>	<input type="checkbox"/>	<input type="checkbox"/>		
36	n.v.t.		01	2624	01-01-2014	<input type="checkbox"/>	<input type="checkbox"/>	<input type="checkbox"/>	<input type="checkbox"/>		
											+
											90,63



## Opgave Gewaspercelen

## Gecombineerde opgave 2014

Opgave Gewaspercelen 2014											
Volgnummer	Beteelde oppervlakte ha are	Slotenmarge ha are	Gebruikcode	Gewascode	Datum in gebruiknaam dag-maand-jaar	Toeslagrechten	Probleem gebieden vergoeding	Vaarvergoeding	Instandhouding vezelgewassen	Fosfaat	
										PAL-waarde	Pw-waarde
37	0,08		01	2621	01-01-2014	<input type="checkbox"/>	<input type="checkbox"/>	<input type="checkbox"/>	<input type="checkbox"/>		
38	0,02		01	2624	01-01-2014	<input type="checkbox"/>	<input type="checkbox"/>	<input type="checkbox"/>	<input type="checkbox"/>		
39	0,04		02	265	01-01-2014	<input checked="" type="checkbox"/>	<input type="checkbox"/>	<input type="checkbox"/>	<input type="checkbox"/>		
40	2,87		07	233	01-01-2014	<input checked="" type="checkbox"/>	<input type="checkbox"/>	<input type="checkbox"/>	<input type="checkbox"/>		41
Reden overname:						Perceel geheel (op)nieuw in gebruik genomen					
41	1,43		07	233	01-01-2014	<input checked="" type="checkbox"/>	<input type="checkbox"/>	<input type="checkbox"/>	<input type="checkbox"/>		39
Reden overname:						Perceel geheel (op)nieuw in gebruik genomen					



---

## Opgave Gewaspercelen

Gecombineerde opgave 2014





## Opgave Gewaspercelen

## Gecombineerde opgave 2014

### Volgteelt

Volgnummer gewasperceel	Gewascode		Oppervlakte (ha)
40	2299	Groenbemesters, Niet- Vlinderbloemige	2,87
41	2299	Groenbemesters, Niet- Vlinderbloemige	1,43



Naam: 10.28

Relatienummer: 10.29

Burgerservicenummer:

Aanvraagnummer: 8344423

183.488 | 316.454

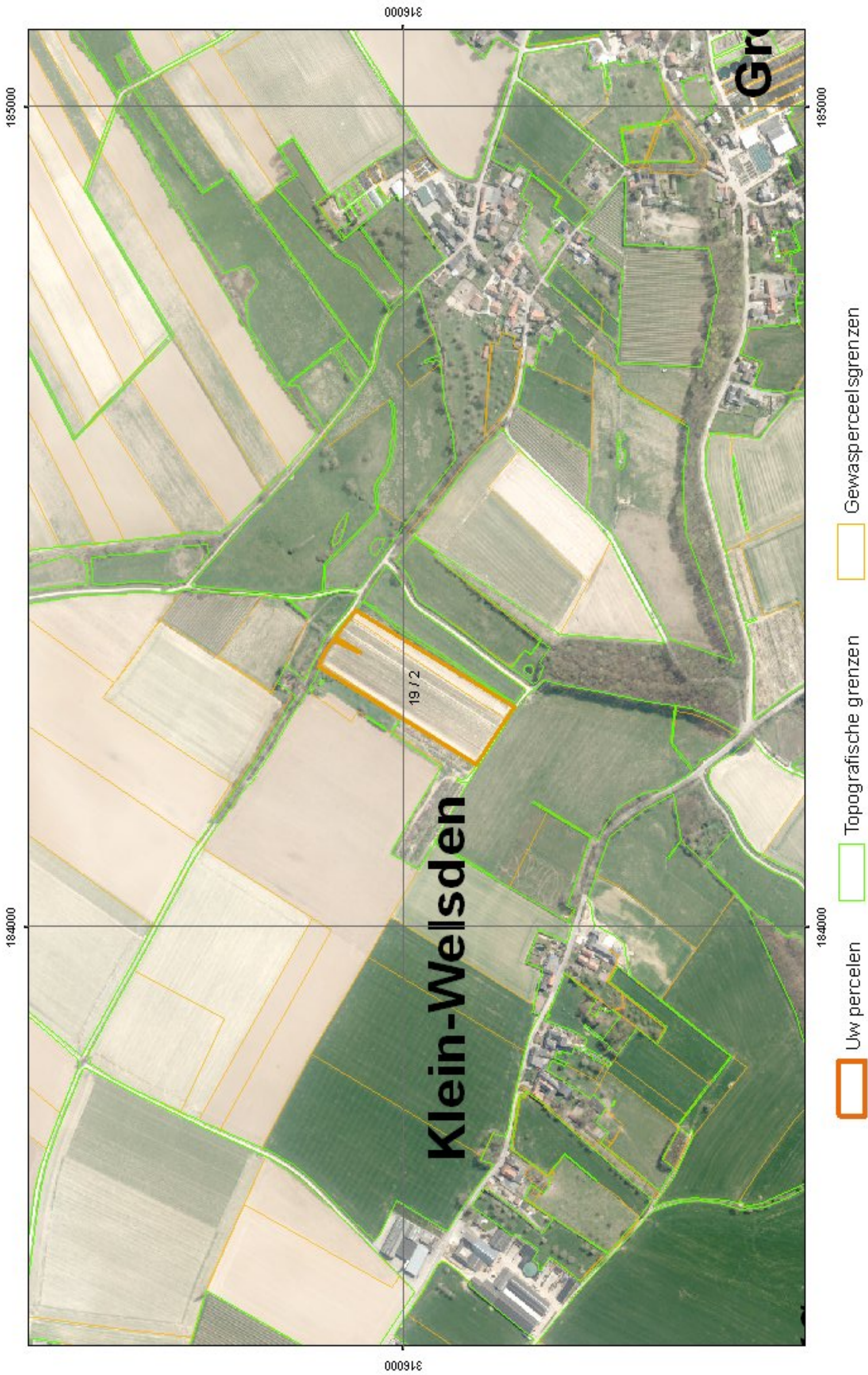



Naam: 10.2g

Relatienummer: 10.2g

Burgerservicenummer: 8344423

Aanvraagnummer: 8344423

185.818 | 313.629

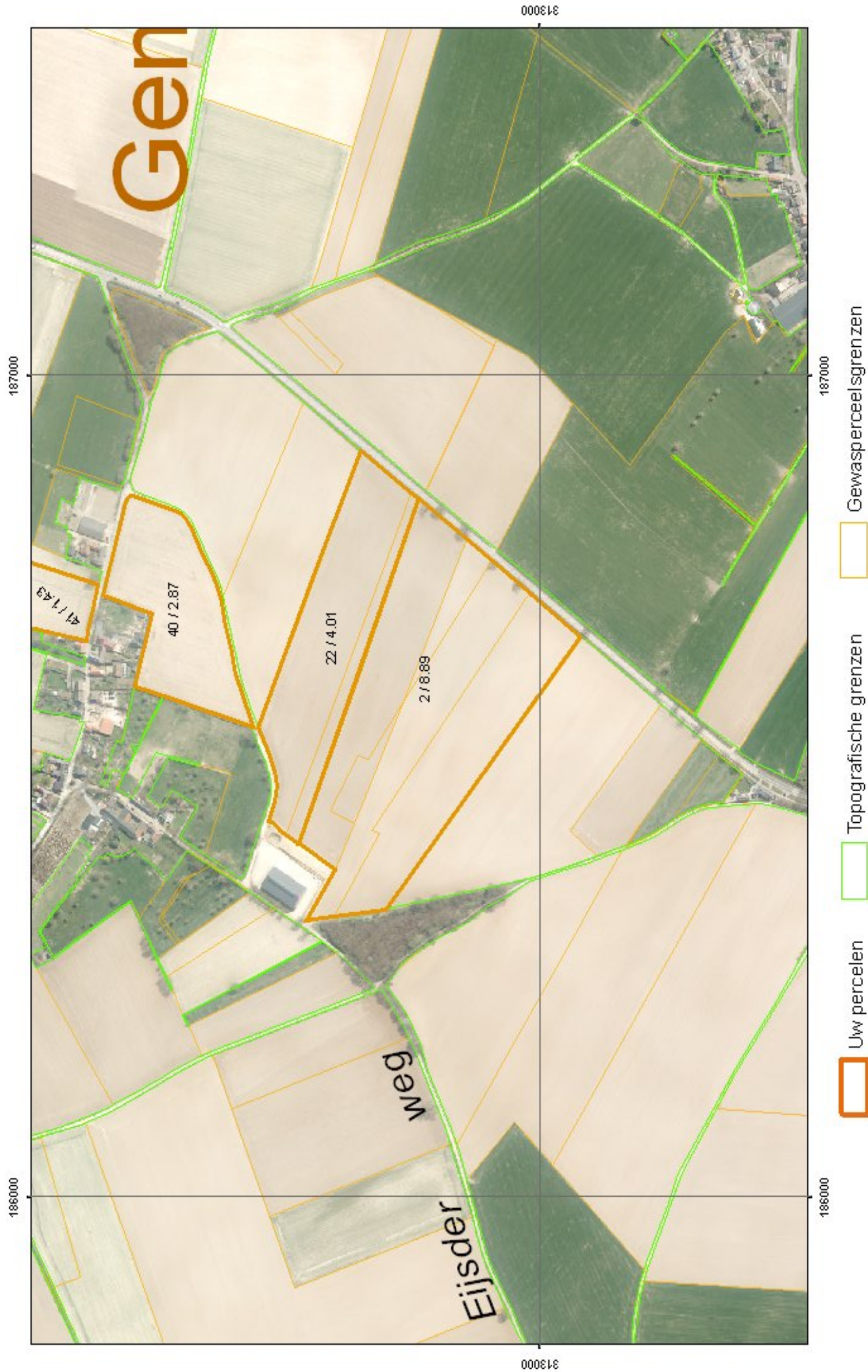



Naam: 10.28 10.28

Relatienummer: 10.29

188.309 | 327.223

Burgerservicenummer:

Aanvraagnummer: 8344423

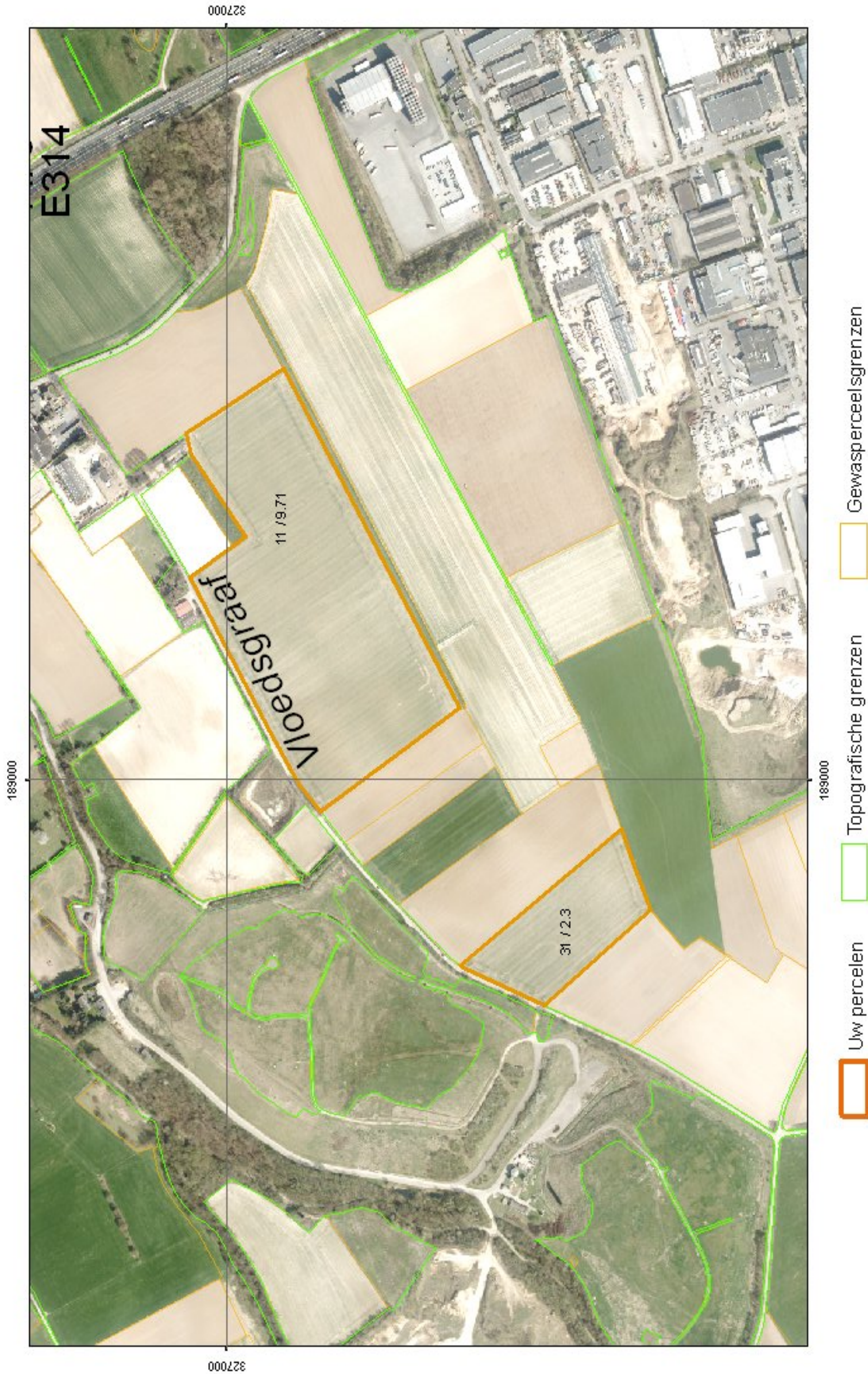



Naam: 10.26 10.26

Relatienummer: 10.29

187.726 315.303

Burgerservicenummer:

Aanvraagnummer: 8344423

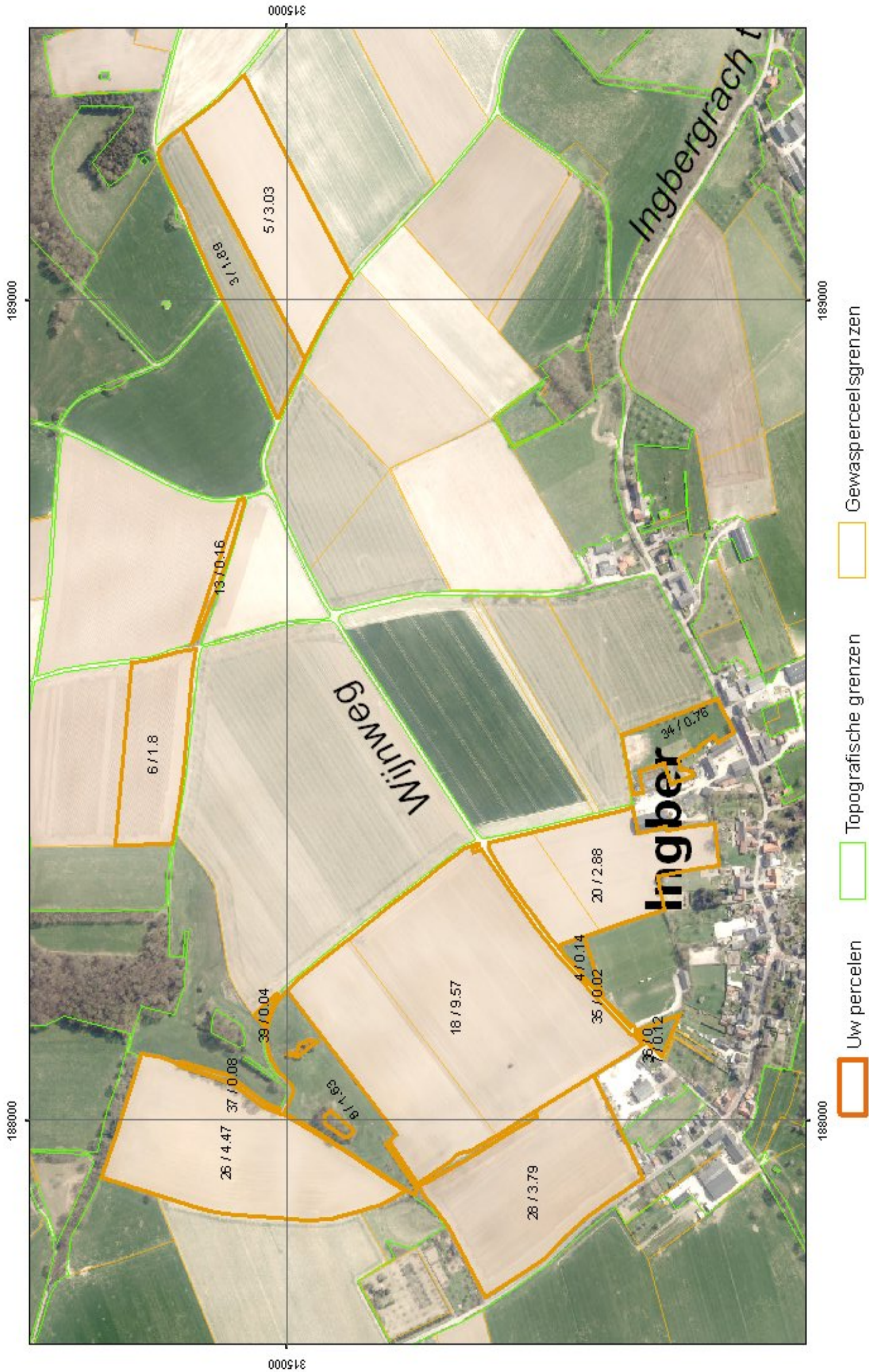



Naam: 10.2b 10.2b

Relatienummer: 10.2g

Burgerservicenummer: 8344423

Aanvraagnummer:

185.927 | 315.209

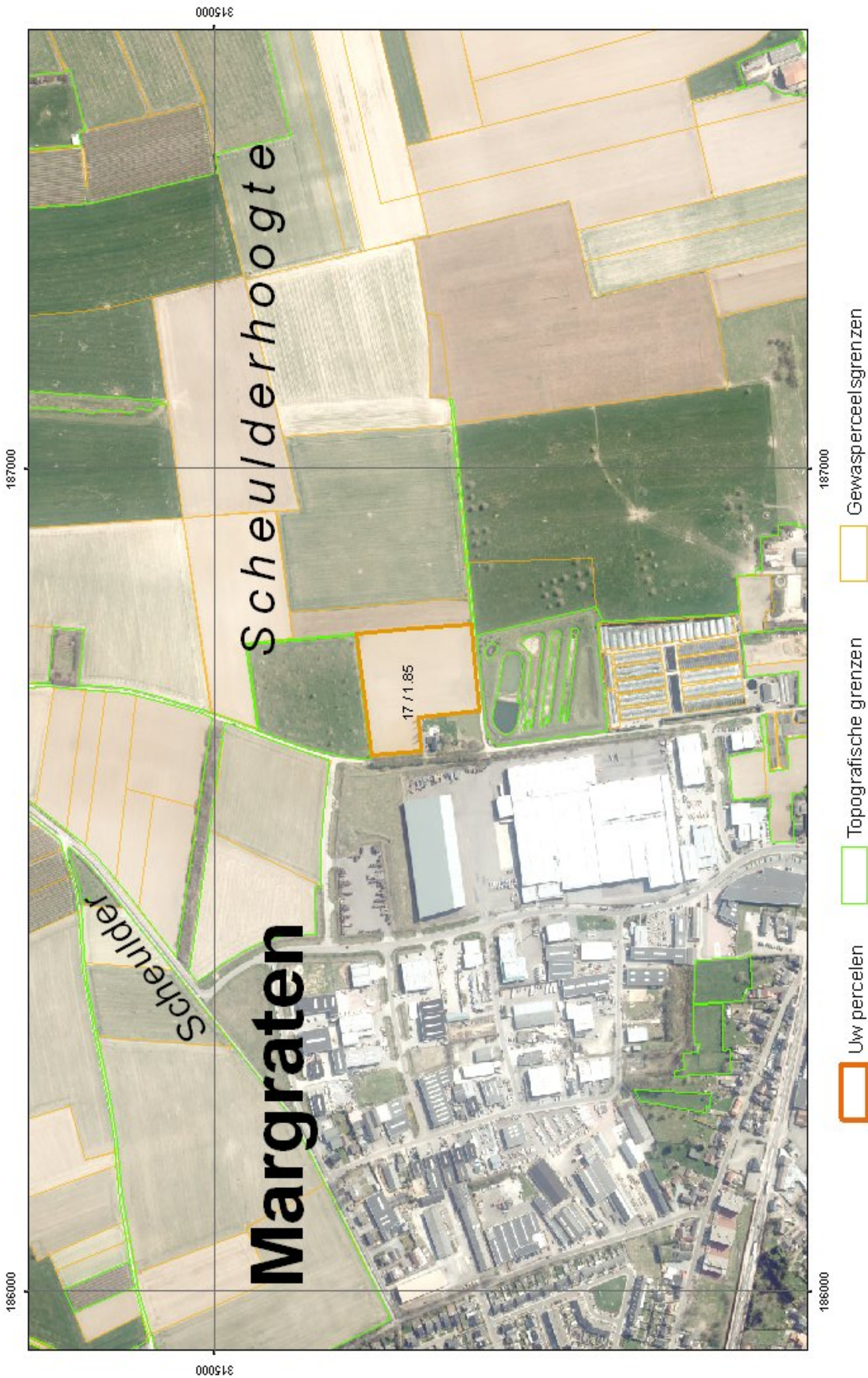



Naam: 10.28

Relatienummer: 10.29

Burgerservicenummer: 8344423

Aanvraagnummer:

192.105 | 316.882

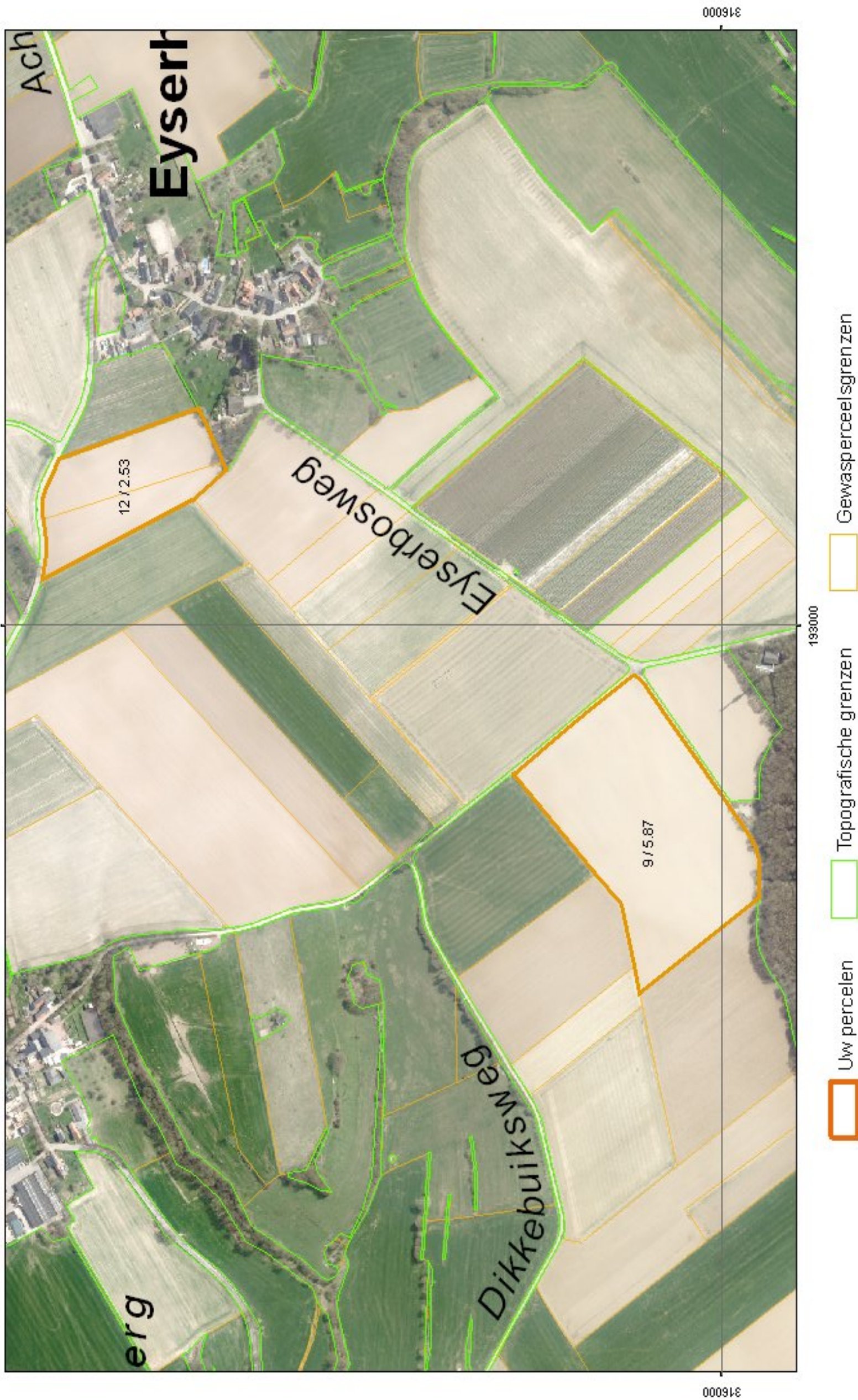





Naam: 10.28

Relatienummer: 10.29

191.483 | 309.903

Burgerservicenummer: 8344423  
Aanvraagnummer:

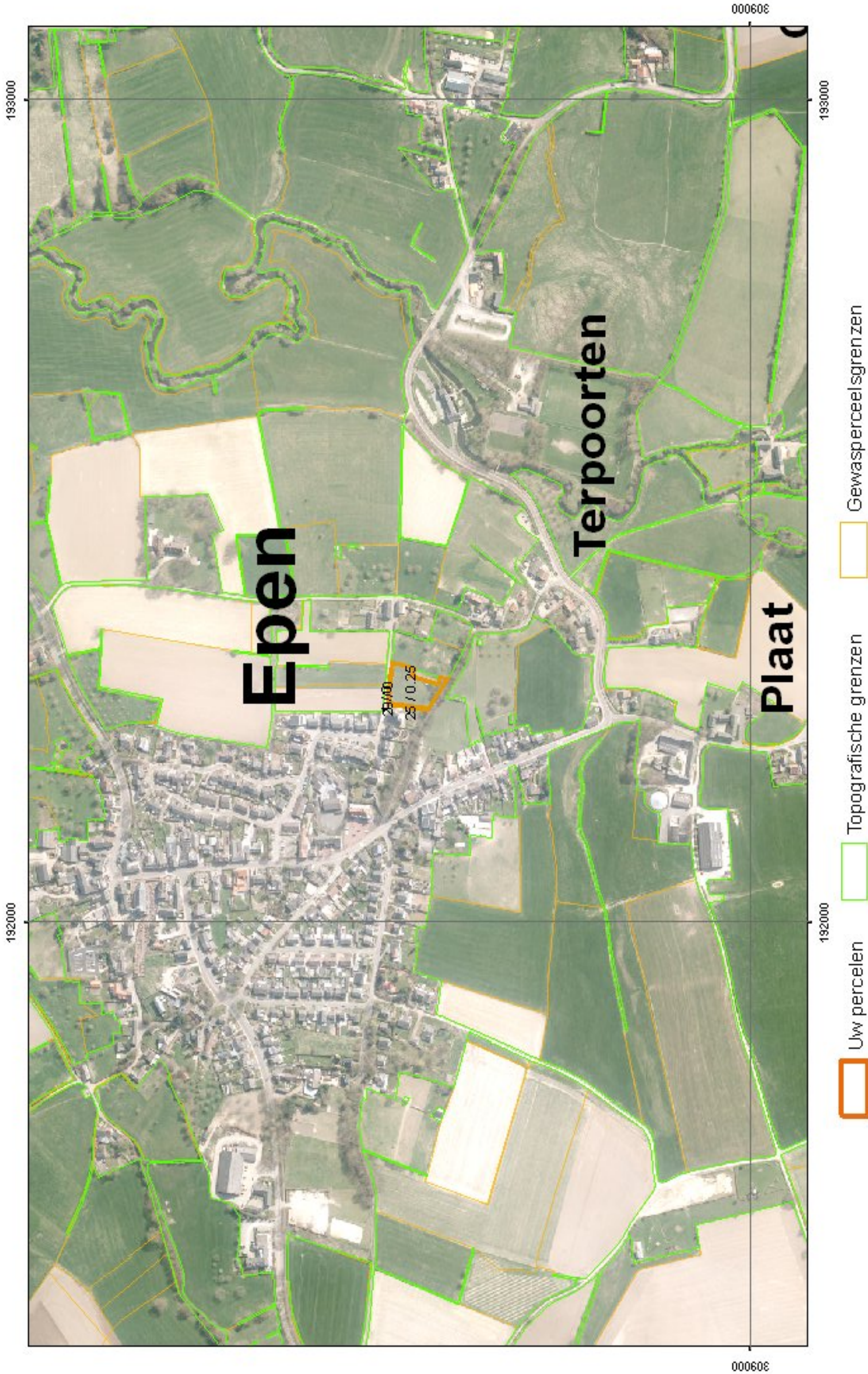

Uw percelen Topografische grenzen Gewasperceelsgrenzen



Naam: 10.28

Relatienummer: 10.29

Burgerservicenummer: 8344423

Aanvraagnummer:

185.299 | 314.272

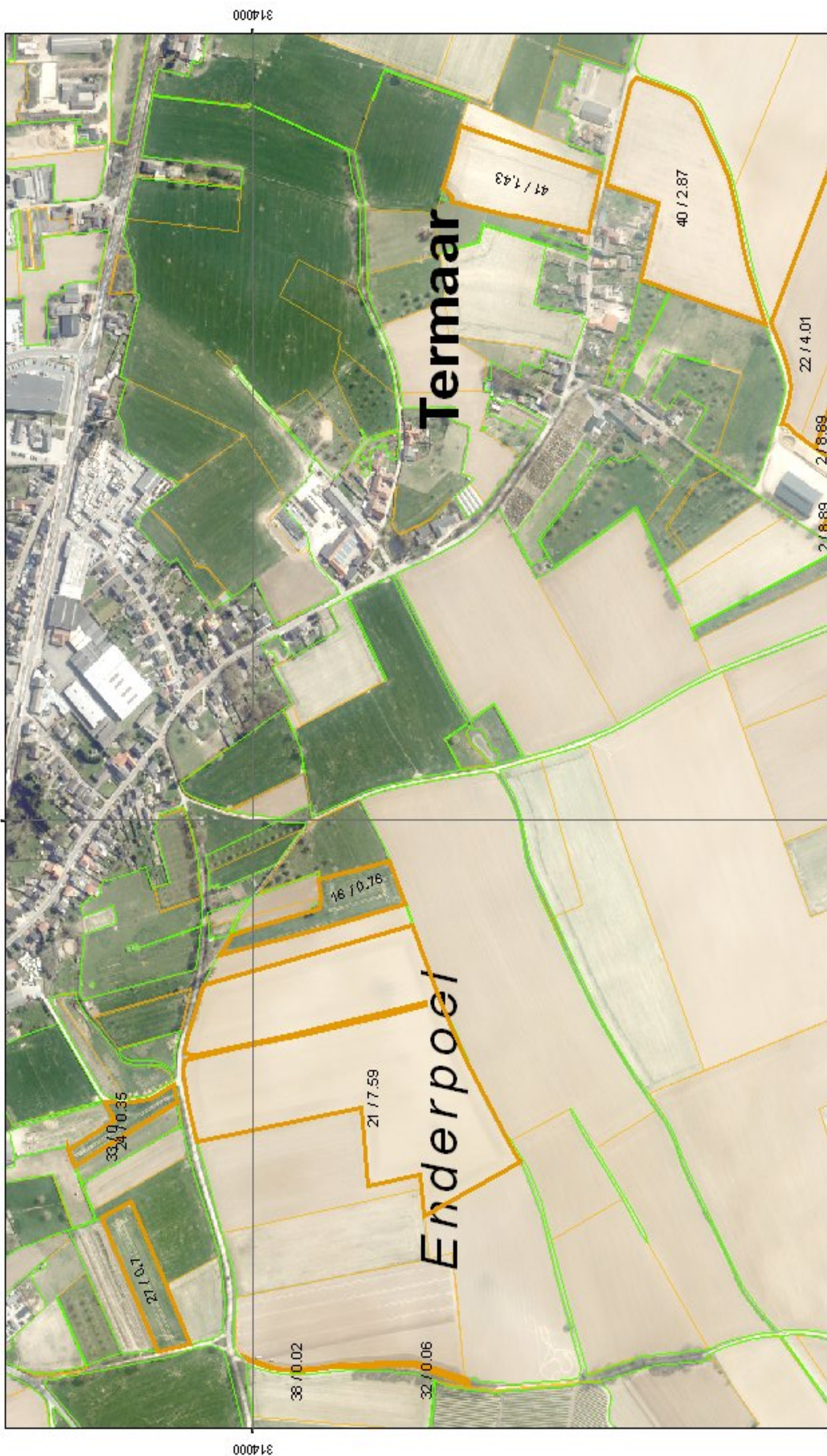

Uw percelen Topografische grenzen Gewasperceelsgrenzen



Naam: 10.2g

Relatienummer: 10.2g

187.440 | 314.712

Burgerservicenummer: 8344423  
Aanvraagnummer:

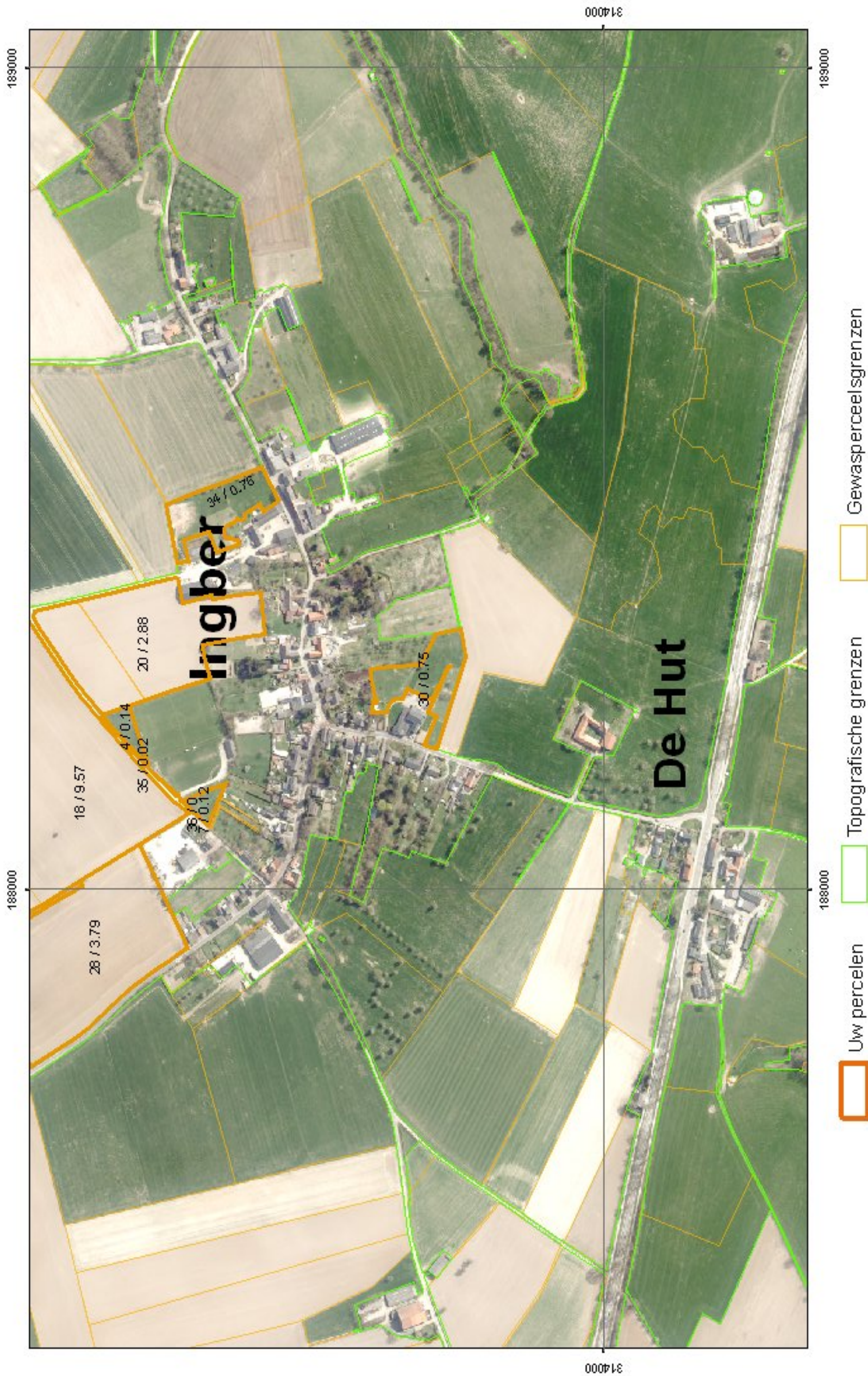



Naam: 10.2g

Relatienummer: 10.2g

Burgerservicenummer: 8344423

Aanvraagnummer:

184.645 | 317.299

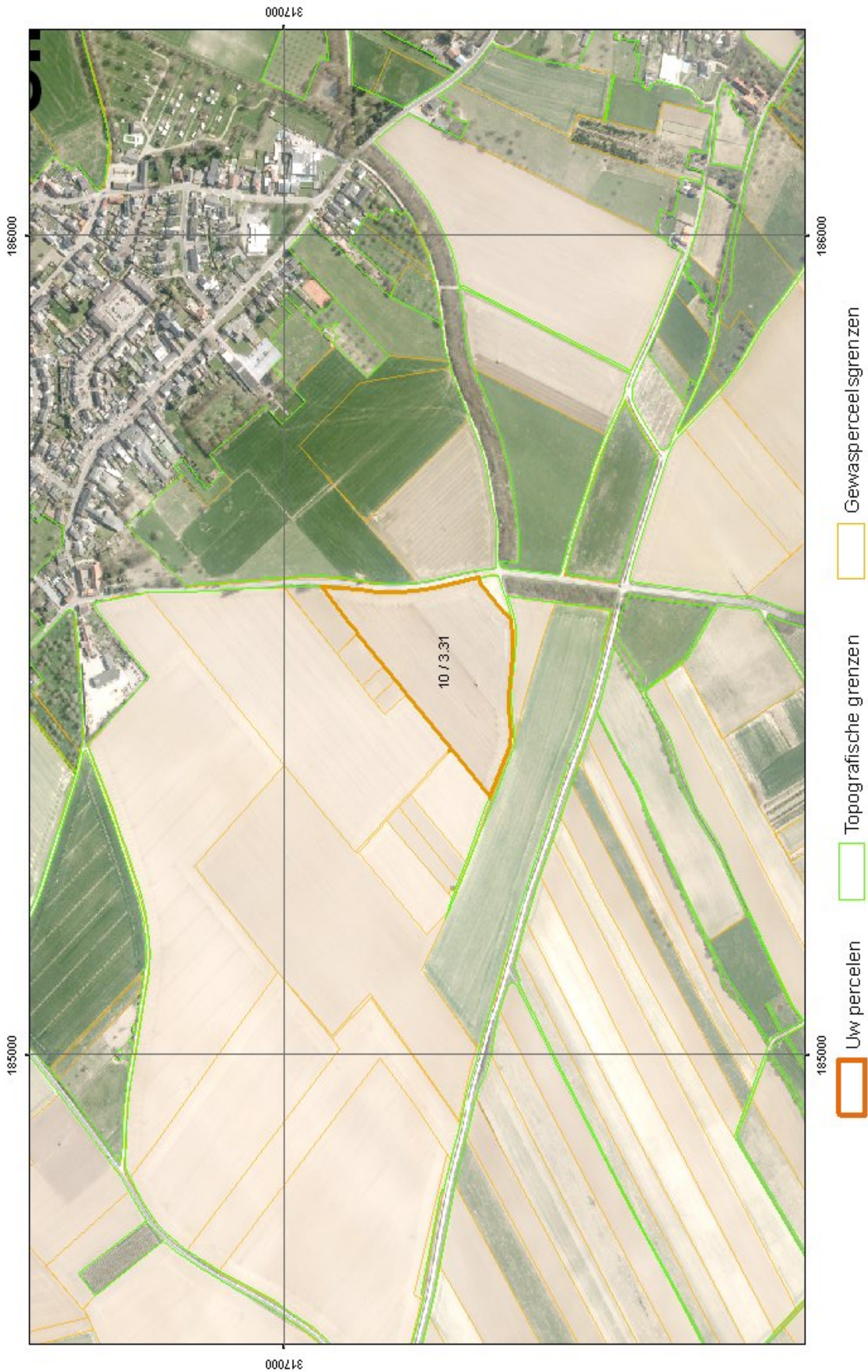





Naam: 10.26

Relatienummer: 10.29

198.127 | 319.934

Burgerservicenummer: 8344423  
Aanvraagnummer:



Uw percelen Topografische grenzen Gewasperceelsgrenzen



Naam: 10.28

Relatienummer: 10.29

183.064 | 315.486

Burgerservicenummer: 8344423  
Aanvraagnummer:







# Overzicht ingevulde gegevens Gecombineerde opgave 2015: Regelingen grondgebonden

## Uw gegevens

Naam	:	10.2e
Adres	:	Ingberdorsstraat 29
Woonplaats	:	INGBER
Telefoonnummer	:	10.2e
Mobiel telefoonnummer	:	10.2e
E-mailadres	:	hetnet.nl
Relatienummer	:	10.2g
Aanvraagnummer	:	8448816
KvK-nummer	:	10.2e
BSN	:	



\*8448816KD10110.2g\*

## Gemachtigde

Naam	:	Valt niet onder verzoek
Adres	:	
Woonplaats	:	
Relatienummer	:	
KvK-nummer	:	
BSN	:	



# Regelingen - grondgebonden

Peildatum 15-05-2015

Doc 29.

Perceelsgegevens			Mest	Betalingsrechten GLB						Brede weers-verzekering	
	Biologische productiewijze	Voorgestelde oppervlakte	Opgegeven oppervlakte	Hogere fosfaatnorm	Betalings rechten	Voorgestelde oppervlakte	Opgegeven oppervlakte	Ecologisch aandachtsgebied	Private overeenkomst	Verzekeraar	
1											
	0,01 ha					0,00 ha	0,00 ha				
Knip- of scheerheg											
4											
	0,14 ha	0,14 ha	0,14 ha		Ja	0,14 ha	0,14 ha				
Grasland, blijvend											
6	4 bunder										
	1,88 ha	1,88 ha	1,88 ha		Ja	1,88 ha	1,88 ha				
Tarwe, winter-											
7											
	0,12 ha	0,12 ha	0,12 ha		Ja	0,12 ha	0,12 ha				
Grasland, blijvend											
8	Grasland										
	1,74 ha	1,74 ha	1,74 ha		Ja	1,63 ha	1,74 ha				
Grasland, blijvend											
11	Vloedsgraaf										
	9,70 ha	9,70 ha	9,70 ha	PW 48	Ja	9,70 ha	9,70 ha	Volgteelt			
Tarwe, winter-											
13	Kronenkam										
	5,08 ha	5,08 ha	5,08 ha		Ja	5,08 ha	5,08 ha				
Bieten, suiker-											
14	Heerlen										
	4,29 ha	4,29 ha	4,29 ha		Ja	4,29 ha	4,29 ha				
Aardappelen, consumptie											
16	Fruit 0,76										
	0,76 ha	0,76 ha	0,76 ha		Ja	0,76 ha	0,76 ha				
Tarwe, winter-											



# Regelingen - grondgebonden

Peildatum 15-05-2015

Doc 29.

Perceelsgegevens		Mest		Betalingsrechten GLB						Brede weers- verzekering	
	Biologische productiewijze	Voorgestelde oppervlakte	Opgegeven oppervlakte	Hogere fosfaatnorm	Betalings rechten	Voorgestelde oppervlakte	Opgegeven oppervlakte	Ecologisch aandachtsgebied	Private overeenkomst	Verzekeraar	
17	Pasveld										
	1,85 ha	1,85 ha	1,85 ha		Ja	1,85 ha	1,85 ha				
Aardappelen, consumptie											
18	Schop Links										
	6,38 ha	6,38 ha	6,38 ha	PW 55	Ja	6,38 ha	6,38 ha				
Bieten, suiker-											
21	Fruit										
	7,59 ha	7,59 ha	7,59 ha	PW 45	Ja	7,59 ha	7,59 ha	Volgteelt			
Tarwe, winter-											
24	Fruit 0,3										
	0,35 ha	0,35 ha	0,35 ha		Ja	0,35 ha	0,35 ha				
Tarwe, winter-											
25	Louis										
	0,25 ha	0,25 ha	0,25 ha		Ja	0,25 ha	0,25 ha				
Grasland, blijvend											
26	Gerendal										
	4,47 ha	4,47 ha	4,47 ha	PW 38	Ja	4,47 ha	4,47 ha				
Aardappelen, consumptie											
27	Termaar 0,7										
	0,70 ha	0,70 ha	0,70 ha		Ja	0,70 ha	0,70 ha				
Tarwe, winter-											
28	Daalkuil										
	3,79 ha	3,79 ha	3,79 ha	PW 30	Ja	3,79 ha	3,79 ha				
Bieten, suiker-											
29											
	0,01 ha					0,01 ha	0,01 ha				
Knip- of scheerheg											



# Regelingen - grondgebonden

Peildatum 15-05-2015

Doc 29.

Perceelsgegevens		Mest		Betalingsrechten GLB						Brede weers- verzekering	
	Biologische productiewijze	Voorgestelde oppervlakte	Opgegeven oppervlakte	Hogere fosfaatnorm	Betalings rechten	Voorgestelde oppervlakte	Opgegeven oppervlakte	Ecologisch aandachtsgebied	Private overeenkomst	Verzekeraar	
30	Huiswei 0,74 ha Grasland, blijvend	0,74 ha	0,74 ha		Ja	0,74 ha	0,74 ha				
31	Vloedsgraaf klein 2,30 ha Tarwe, winter-	2,30 ha	2,30 ha		Ja	2,30 ha	2,30 ha	Volgteelt			
32	0,06 ha Houtwal en houtsingel					0,00 ha	0,00 ha				
33	0,01 ha Knip- of scheerheg					0,00 ha	0,00 ha				
34	Blijvend gras 0,54 ha Grasland, blijvend	0,54 ha	0,54 ha		Ja	0,44 ha	0,54 ha				
35	0,02 ha Knip- of scheerheg					0,00 ha	0,00 ha				
36	0,00 ha Knip- of scheerheg					0,00 ha	0,00 ha				
37	0,08 ha Houtwal en houtsingel					0,00 ha	0,00 ha				
38	0,02 ha Knip- of scheerheg					0,00 ha	0,00 ha				



# Regelingen - grondgebonden

Peildatum 15-05-2015

Doc 29.

Perceelsgegevens		Mest		Betalingsrechten GLB						Brede weers-verzekering	
	Biologische productiewijze	Voorgestelde oppervlakte	Opgegeven oppervlakte	Hogere fosfaatnorm	Betalings rechten	Voorgestelde oppervlakte	Opgegeven oppervlakte	Ecologisch aandachtsgebied	Private overeenkomst	Verzekeraar	
39											
	0,04 ha	0,04 ha	0,04 ha		Ja	0,04 ha	0,04 ha				
Grasland, blijvend											
43	Frints Kl Welsden PO										
	2,08 ha	2,08 ha	2,08 ha		Ja	2,08 ha	2,08 ha		Ja		
Aardappelen, consumptie											
46	Boomgaard										
	0,26 ha	0,26 ha	0,24 ha		Ja	0,24 ha	0,26 ha				
Hoogstamboomgaard											
47	Broenssem										
	2,01 ha	2,01 ha	2,01 ha	PW 45	Ja	2,01 ha	2,01 ha	Volgteelt			
Tarwe, winter-											
49	Sibbe										
	8,51 ha	8,51 ha	8,51 ha	PW 52	Ja	8,51 ha	8,51 ha				
Aardappelen, consumptie											
51	Frijns Trichterweg PO										
	4,69 ha	4,69 ha	4,69 ha		Ja	4,69 ha	4,69 ha		Ja		
Aardappelen, consumptie											
52	Rouwette 3.2										
	3,19 ha	3,19 ha	3,19 ha		Ja	3,19 ha	3,19 ha				
Aardappelen, consumptie											
56	Putgats										
	2,39 ha	2,39 ha	2,39 ha		Ja	2,39 ha	2,39 ha	Volgteelt			
Tarwe, winter-											
57	Vaart Rechts										
	9,57 ha	9,57 ha	9,57 ha	PW 52	Ja	9,57 ha	9,57 ha				
Aardappelen, consumptie											



# Regelingen - grondgebonden

Peildatum 15-05-2015

Doc 29.

Perceelsgegevens		Mest		Betalingsrechten GLB						Brede weers verzekering	
		Biologische productiewijze	Voorgestelde oppervlakte	Opgegeven oppervlakte	Hogere fosfaatnorm	Betalings rechten	Voorgestelde oppervlakte	Opgegeven oppervlakte	Ecologisch aandachtsgebied	Private overeenkomst	Verzekeraar
62	0,05 ha Hoogstamboomgaard		0,05 ha	0,05 ha		Ja	0,05 ha	0,05 ha			
64	1,46 ha Grasland, natuurlijk. Hoofdfunctie landbouw.		1,46 ha	1,46 ha		Ja	1,46 ha	1,46 ha			
66	Schop rechts 9,24 ha Tarwe, winter-		9,24 ha	9,24 ha		Ja	9,24 ha	9,24 ha	Volgteelt		
68	Gerendal wei 2,37 ha Grasland, natuurlijk. Hoofdfunctie landbouw.		2,37 ha	2,37 ha		Ja	2,37 ha	2,37 ha			
69	Rijksweg vdh 0,74 ha Mais, korrel-		0,74 ha	0,74 ha		Ja	0,74 ha	0,74 ha			
Volgteelten		Oppervlakte	Gewas	Ecologisch aandachtsgebied		Uiterlijke inzaaidatum		Verklaring minimaal 10 weken			
6	4 bunder	Tarwe, winter-		1,88 ha							
Volgteelt 1		1,88 ha	Gele mosterd								
11	Vloedsgraaf	Tarwe, winter-		9,70 ha							
Volgteelt 1		9,70 ha	Gele mosterd	Categorie 1		30/09/2015		Ja			

Volgteelten	Oppervlakte	Gewas	Ecologisch aandachtsgebied	Uiterlijke inzaaidatum	Verklaring Doc. 29. minimaal 10 weken
16 Fruit 0,76	Tarwe, winter-		0,76 ha		
Volgteelt 1	0,76 ha	Gele mosterd			
21 Fruit	Tarwe, winter-		7,59 ha		
Volgteelt 1	7,59 ha	Gele mosterd	Categorie 1	30/09/2015	Ja
31 Vloedsgraaf klein	Tarwe, winter-		2,30 ha		
Volgteelt 1	2,30 ha	Gele mosterd	Categorie 1	30/09/2015	Ja
47 Broenssem	Tarwe, winter-		2,01 ha		
Volgteelt 1	2,01 ha	Gele mosterd	Categorie 1	30/09/2015	Ja
56 Putgats	Tarwe, winter-		2,39 ha		
Volgteelt 1	2,39 ha	Gele mosterd	Categorie 1	30/09/2015	Ja
66 Schop rechts	Tarwe, winter-		9,24 ha		
Volgteelt 1	9,24 ha	Gele mosterd	Categorie 1	30/09/2015	Ja



## Mijn percelen

Doc 29.

Peildatum 15-05-2015 | Volgnummer 4, 6, 7, 8, 18, 28, 35, 36, 37, 39, 46, 57, 62, 66, 68

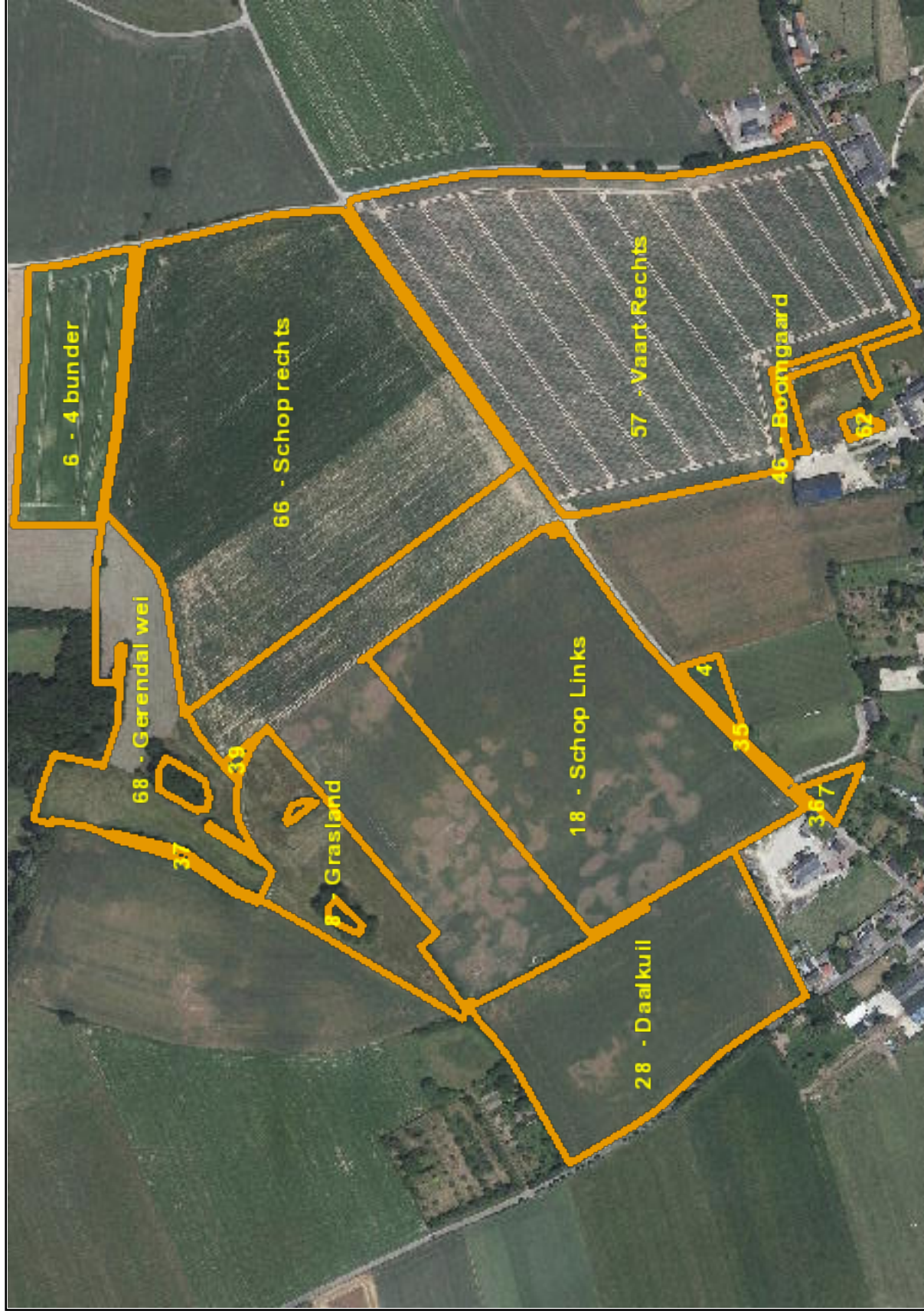



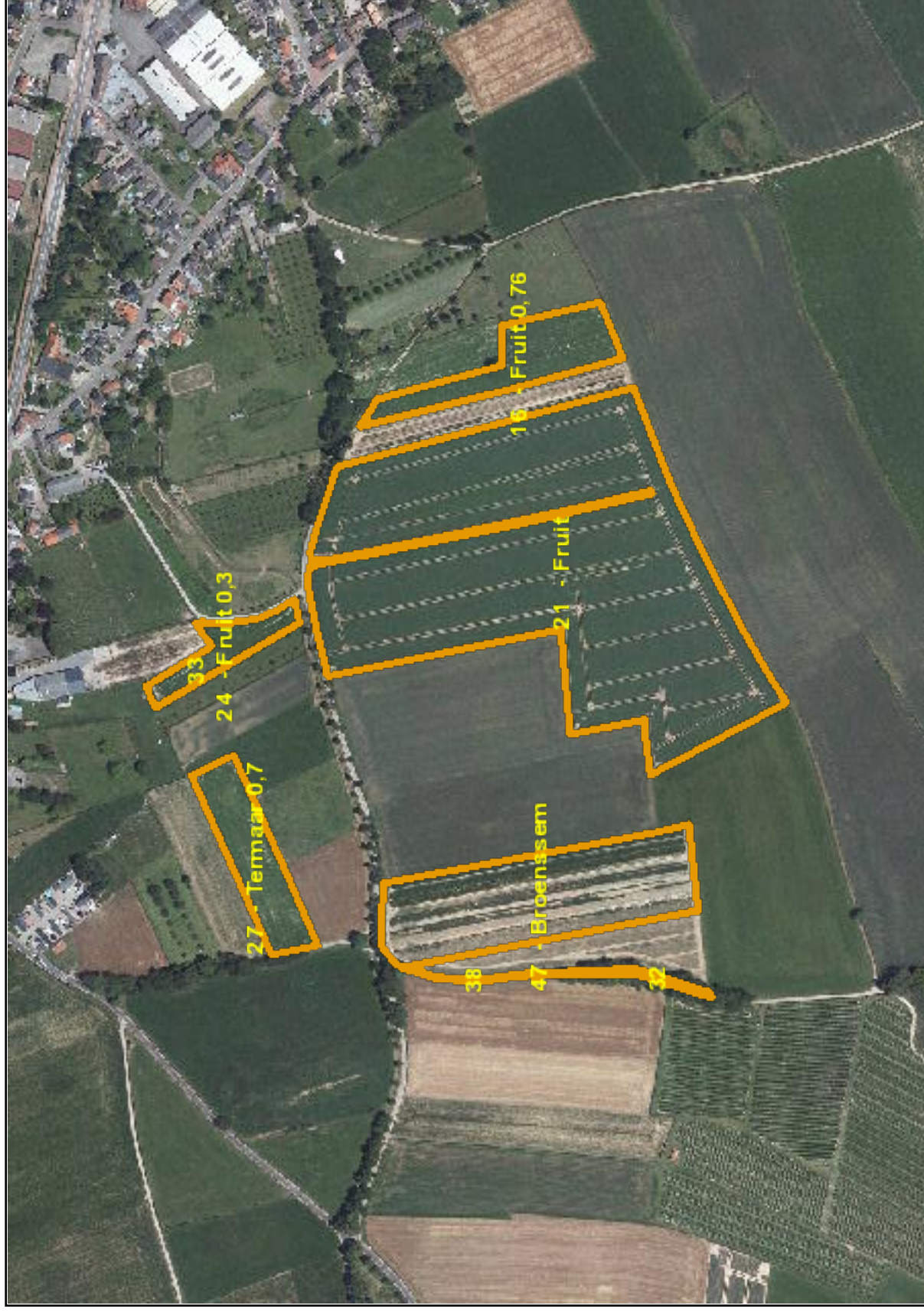



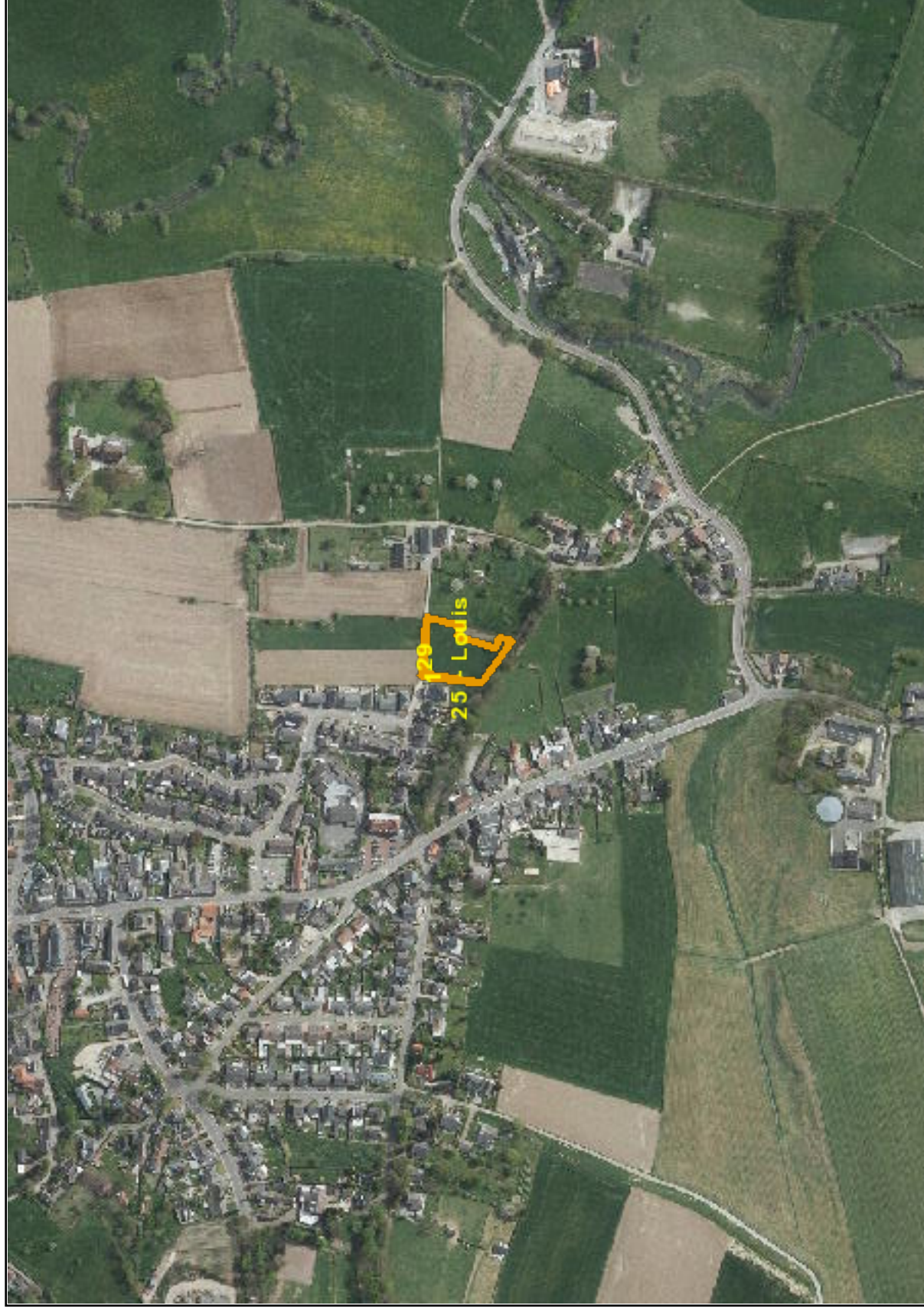







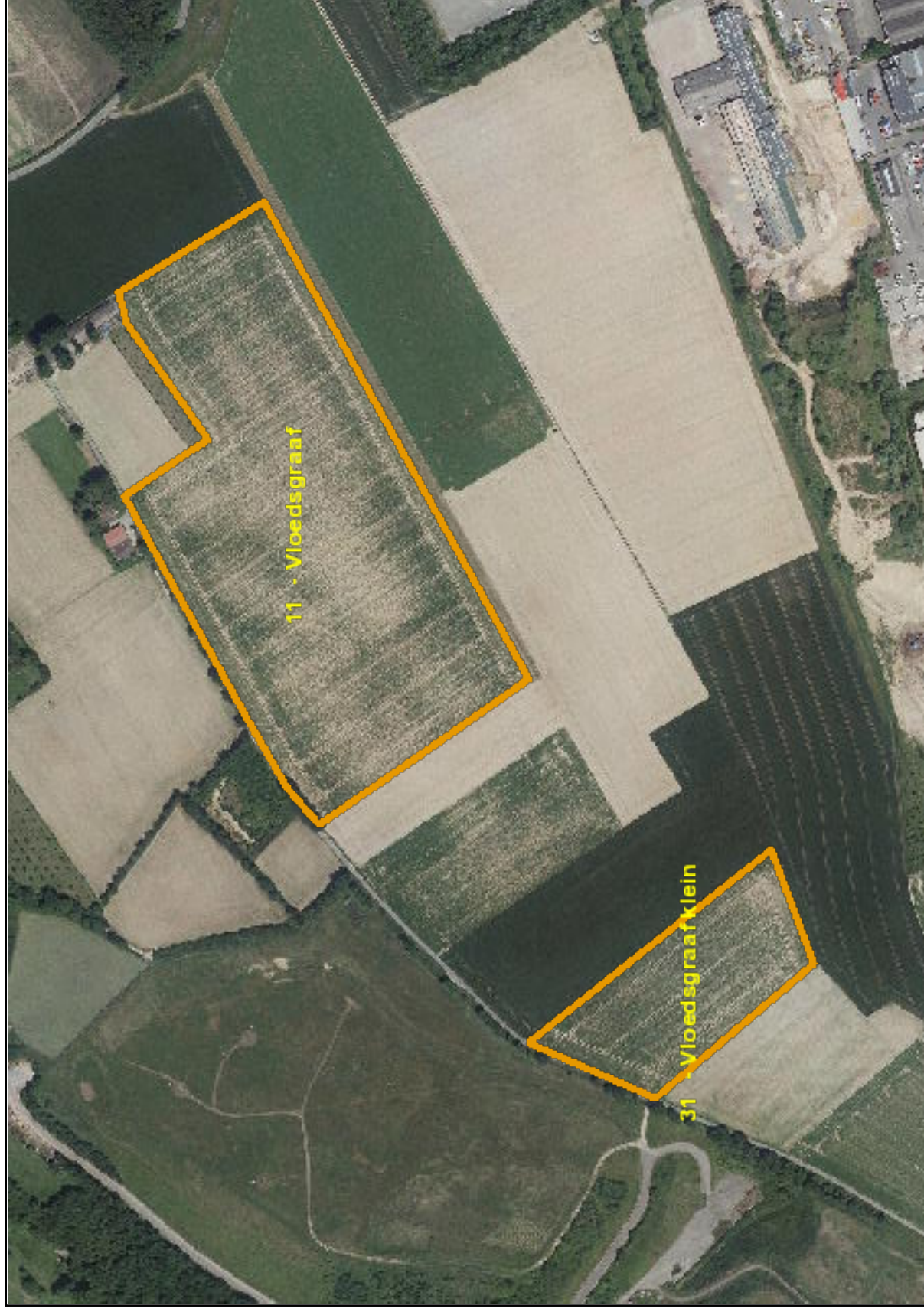















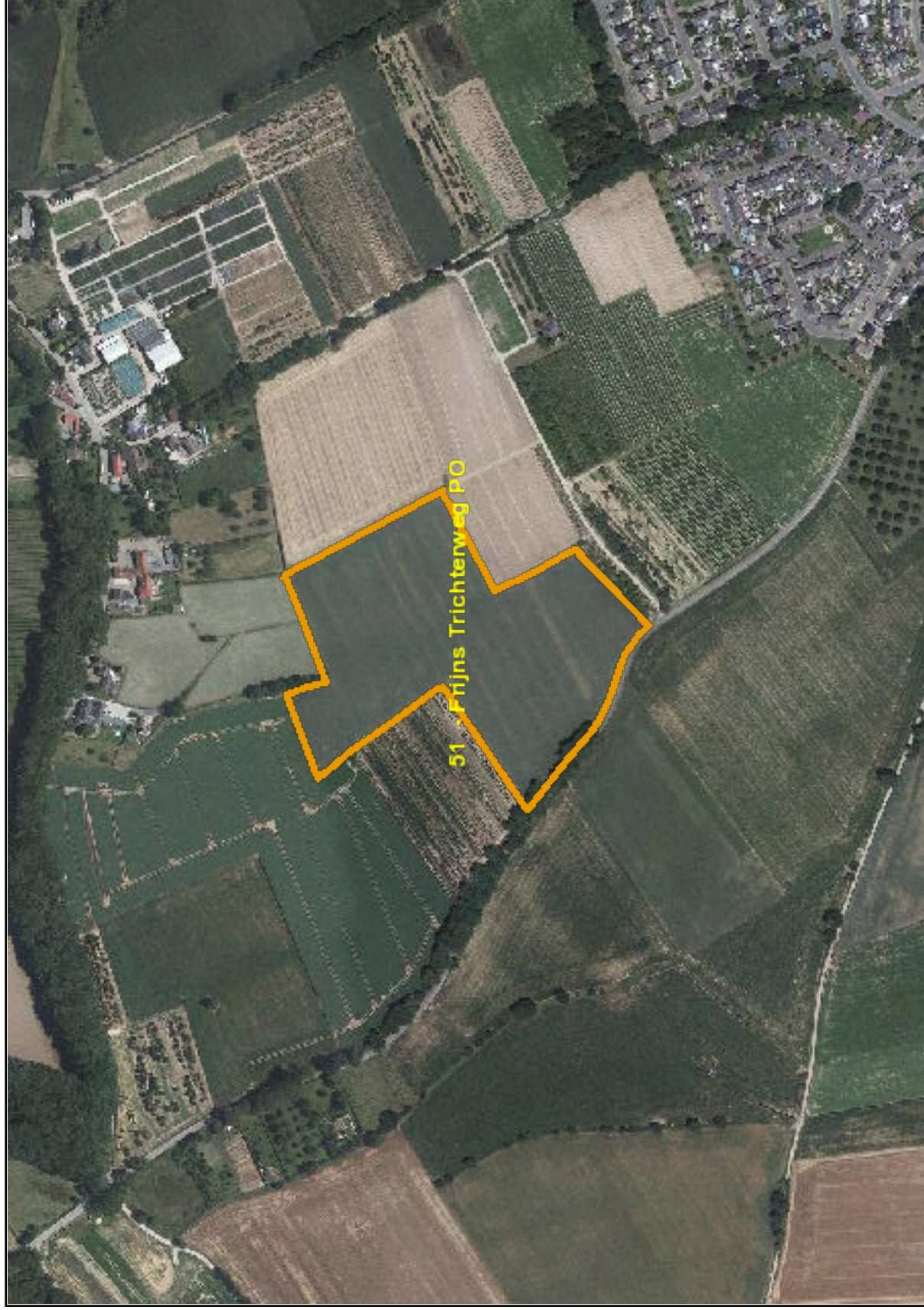















## overzicht

Ingevulde gegevens Gecombineerde opgave 2016: Regelingen grondgebonden

### Uw gegevens

Naam : 10.2e 10.2e  
Adres : Ingberdorpsstraat 29  
Woonplaats : INGBER  
Telefoonnummer : 10.2e  
Mobiel telefoonnummer :  
E-mailadres : 10.2e hetnet.nl  
Relatienummer : 10.2g  
Aanvraagnummer : 8523092  
KvK-nummer : 10.2e  
BSN :



\*8523092KD0010.2.g\*

### Gemachtigde

Naam : Valt niet onder verzoek  
Adres :  
Woonplaats :  
Relatienummer :  
KvK-nummer :  
BSN :

# Regelingen - grondgebonden

Doc 30.

Peildatum 15-05-2016

Perceelsgegevens		Mest			Betalingsrechten GLB					Brede weers-verzekering
	Biologische productiewijze	Voorgestelde oppervlakte	Opgegeven oppervlakte	Hogere fosfaatnorm	Betalings rechten	Voorgestelde oppervlakte	Opgegeven oppervlakte	Ecologisch aandachtsgebied	Nationale reserve	Verzekeraar
1										
0,0094 ha							0,0094 ha			
Knip- of scheerheg										
4										
0,14 ha		0,14 ha	0,14 ha		Ja	0,14 ha	0,14 ha			
Grasland, blijvend										
7										
0,12 ha		0,12 ha	0,12 ha		Ja	0,12 ha	0,12 ha			
Grasland, blijvend										
8										
Grasland										
1,77 ha		1,77 ha	1,77 ha		Ja	1,63 ha	1,77 ha			
Grasland, blijvend										
11										
Vloedsgraaf										
9,72 ha		9,72 ha	9,72 ha	PW 55	Ja	9,72 ha	9,72 ha			
Aardappelen, consumptie										
13										
Kronenkam										
4,09 ha		4,09 ha	4,09 ha		Ja	4,09 ha	4,09 ha	Volgteelt		
Tarwe, winter-										
14										
Heerlen										
4,29 ha		4,29 ha	4,29 ha		Ja	4,29 ha	4,29 ha	Volgteelt		
Tarwe, winter-										
16										
Fruit 0,76										
0,76 ha		0,76 ha	0,76 ha		Ja	0,76 ha	0,76 ha			
Maïs, snij-										
17										
Pasveld										
1,85 ha		1,85 ha	1,85 ha		Ja	1,85 ha	1,85 ha			
Bieten, suiker-										



# Regelingen - grondgebonden

Doc 30.

Peildatum 15-05-2016

Perceelsgegevens		Mest			Betalingsrechten GLB					Brede weers-verzekering
	Biologische productiewijze	Voorgestelde oppervlakte	Opgegeven oppervlakte	Hogere fosfaatnorm	Betalings rechten	Voorgestelde oppervlakte	Opgegeven oppervlakte	Ecologisch aandachtsgebied	Nationale reserve	Verzekeraar
18	Schop Links									
	9,57 ha	9,57 ha	9,57 ha		Ja	9,57 ha	9,57 ha	Volgteelt		
	Tarwe, winter-									
21	Fruit									
	7,59 ha	7,59 ha	7,59 ha	PW 50	Ja	7,59 ha	7,59 ha			
	Bieten, suiker-									
24	Fruit 0,3									
	0,35 ha	0,35 ha	0,35 ha		Ja	0,35 ha	0,35 ha			
	Maïs, snij-									
25	Louis									
	0,25 ha	0,25 ha	0,25 ha		Ja	0,25 ha	0,25 ha			
	Grasland, blijvend									
26	Gerendal									
	4,47 ha	4,47 ha	4,47 ha	PW 38	Ja	4,47 ha	4,47 ha	Volgteelt		
	Tarwe, winter-									
27	Termaar 0,7									
	0,70 ha	0,70 ha	0,70 ha		Ja	0,70 ha	0,70 ha			
	Bieten, suiker-									
28	Daalkuil									
	3,79 ha	3,79 ha	3,79 ha	PW 30	Ja	3,79 ha	3,79 ha	Volgteelt		
	Tarwe, winter-									
29										
	0,0076 ha						0,0076 ha			
	Knip- of scheerheg									
30	Huiswei									
	0,74 ha	0,74 ha	0,74 ha		Ja	0,74 ha	0,74 ha			
	Grasland, blijvend									

# Regelingen - grondgebonden

Doc 30.

Peildatum 15-05-2016

Perceelsgegevens		Mest			Betalingsrechten GLB					Brede weers-verzekering
	Biologische productiewijze	Voorgestelde oppervlakte	Opgegeven oppervlakte	Hogere fosfaatnorm	Betalings rechten	Voorgestelde oppervlakte	Opgegeven oppervlakte	Ecologisch aandachtsgebied	Nationale reserve	Verzekeraar
31	Vloedsgraaf klein									
	2,30 ha	2,30 ha	2,30 ha		Ja	2,30 ha	2,30 ha			
	Aardappelen, consumptie									
32										
	0,0603 ha						0,0603 ha			
	Houtwal en houtsingel									
33										
	0,0071 ha						0,0071 ha			
	Knip- of scheerheg									
34	Blijvend gras									
	0,54 ha	0,54 ha	0,54 ha		Ja	0,44 ha	0,54 ha			
	Grasland, blijvend									
35										
	0,0154 ha						0,0154 ha			
	Knip- of scheerheg									
36										
	0,0029 ha						0,0029 ha			
	Knip- of scheerheg									
37										
	0,0823 ha						0,0823 ha			
	Houtwal en houtsingel									
38										
	0,0182 ha						0,0028 ha			
	Knip- of scheerheg									
39										
	0,04 ha	0,04 ha	0,04 ha		Ja	0,04 ha	0,04 ha			
	Grasland, blijvend									



## Regelingen - grondgebonden

Doc 30.

Peildatum 15-05-2016

Perceelsgegevens		Mest				Betalingsrechten GLB				Brede weers- verzekering	
	Biologische productiewijze	Voorgestelde oppervlakte	Opgegeven oppervlakte	Hogere fosfaatnorm		Betalings rechten	Voorgestelde oppervlakte	Opgegeven oppervlakte	Ecologisch aandachtsgebied	Nationale reserve	Verzekeraar
46	Boomgaard										
	0,23 ha	0,23 ha	0,23 ha			Ja	0,23 ha	0,23 ha			
	Hoogstamboomgaard										
47	Broenssem										
	2,81 ha	2,81 ha	2,81 ha	PW	19	Ja	2,81 ha	2,81 ha			
	Bieten, suiker-										
56	Putgats										
	2,40 ha	2,40 ha	2,40 ha	PW	15	Ja	2,40 ha	2,40 ha			
	Bieten, suiker-										
57	Vaart Rechts										
	5,96 ha	5,96 ha	5,96 ha	PW	52	Ja	5,96 ha	5,96 ha	Volgteelt		
	Tarwe, winter-										
62											
	0,05 ha	0,05 ha	0,05 ha			Ja	0,05 ha	0,05 ha			
	Hoogstamboomgaard										
64											
	1,46 ha	1,46 ha	1,46 ha			Ja	1,46 ha	1,46 ha			
	Grasland, natuurlijk. Hoofdfunctie landbouw.										
66	Schop rechts										
	0,33 ha	0,33 ha	0,33 ha	PW	25	Ja	0,33 ha	0,33 ha			
	Maïs, snij-										
68	Gerendal wei										
	2,37 ha	2,37 ha	2,37 ha			Ja	2,37 ha	2,37 ha			
	Grasland, natuurlijk. Hoofdfunctie landbouw.										
69	Rijksweg vdh										
	0,74 ha	0,74 ha	0,74 ha				0,74 ha	0,74 ha			
	Maïs, snij-										

# Regelingen - grondgebonden

Doc 30.

Peildatum 15-05-2016

Perceelsgegevens		Mest			Betalingsrechten GLB					Brede weers-verzekering
	Biologische productiewijze	Voorgestelde oppervlakte	Opgegeven oppervlakte	Hogere fosfaatnorm	Betalings rechten	Voorgestelde oppervlakte	Opgegeven oppervlakte	Ecologisch aandachtsgebied	Nationale reserve	Verzekeraar
72	Rouwette 5.0									
	5,32 ha	5,32 ha	5,32 ha		Ja	5,32 ha	5,32 ha			
	Aardappelen, consumptie									
75	Luijtenweg									
	4,37 ha	4,37 ha	4,37 ha		Ja	4,37 ha	4,37 ha			
	Aardappelen, consumptie									
76	Luijtenweg									
	0,12 ha	0,12 ha	0,12 ha							
	Onbeteelde grond, tijdelijk									
77	B! vd Hove									
	6,74 ha	6,74 ha	6,74 ha	PW 40	Ja	6,74 ha	6,74 ha			
	Aardappelen, consumptie									
78	Kersboom vd Hove									
	3,32 ha	3,32 ha	3,32 ha	PW 47	Ja	3,32 ha	3,32 ha			
	Aardappelen, consumptie									
79	Lipsch 3.6									
	3,63 ha	3,63 ha	3,63 ha		Ja	3,63 ha	3,63 ha			
	Aardappelen, consumptie									
80	Vaart Links									
	2,88 ha	2,88 ha	2,88 ha	PW 38	Ja	2,88 ha	2,88 ha			
	Bieten, suiker-									
Volgteelten		Oppervlakte	Gewas				Ecologisch aandachtsgebied		Uiterlijke inzaaidatum	Verklaring minimaal 10 weken
							Categorie	Oppervlakte		



Volgteelten	Oppervlakte	Gewas	Ecologisch aandachtsgebied		Uiterlijke inzaaidatum	Verklaring minimaal 10 weken
			Categorie	Oppervlakte		
13 Kronenkam	Tarwe, winter-	4,09 ha				
Volgteelt 1	4,09 ha	Gele mosterd	1	1,23 ha	31/08/2016	Ja
14 Heerlen	Tarwe, winter-	4,29 ha				
Volgteelt 1	4,29 ha	Gele mosterd	1	1,29 ha	31/08/2016	Ja
16 Fruit 0,76	Mais, snij-	0,76 ha				
Volgteelt 1	0,76 ha	Tarwe, zomer-				
18 Schop Links	Tarwe, winter-	9,57 ha				
Volgteelt 1	9,57 ha	Gele mosterd	1	2,87 ha	31/08/2016	Ja
24 Fruit 0,3	Mais, snij-	0,35 ha				
Volgteelt 1	0,35 ha	Tarwe, winter-				
26 Gerendal	Tarwe, winter-	4,47 ha				
Volgteelt 1	4,47 ha	Gele mosterd	1	1,34 ha	31/08/2016	Ja
28 Daalkuil	Tarwe, winter-	3,79 ha				
Volgteelt 1	3,79 ha	Gele mosterd	1	1,14 ha	31/08/2016	Ja
57 Vaart Rechts	Tarwe, winter-	5,96 ha				
Volgteelt 1	5,96 ha	Gele mosterd	1	1,79 ha	31/08/2016	Ja
66 Schop rechts	Mais, snij-	0,33 ha				
Volgteelt 1	0,33 ha	Tarwe, winter-				

## Mijn percelen

Peildatum 15-05-2016 | Volgnummer 16, 21, 24, 27, 32, 33, 38, 47

Doc 30.

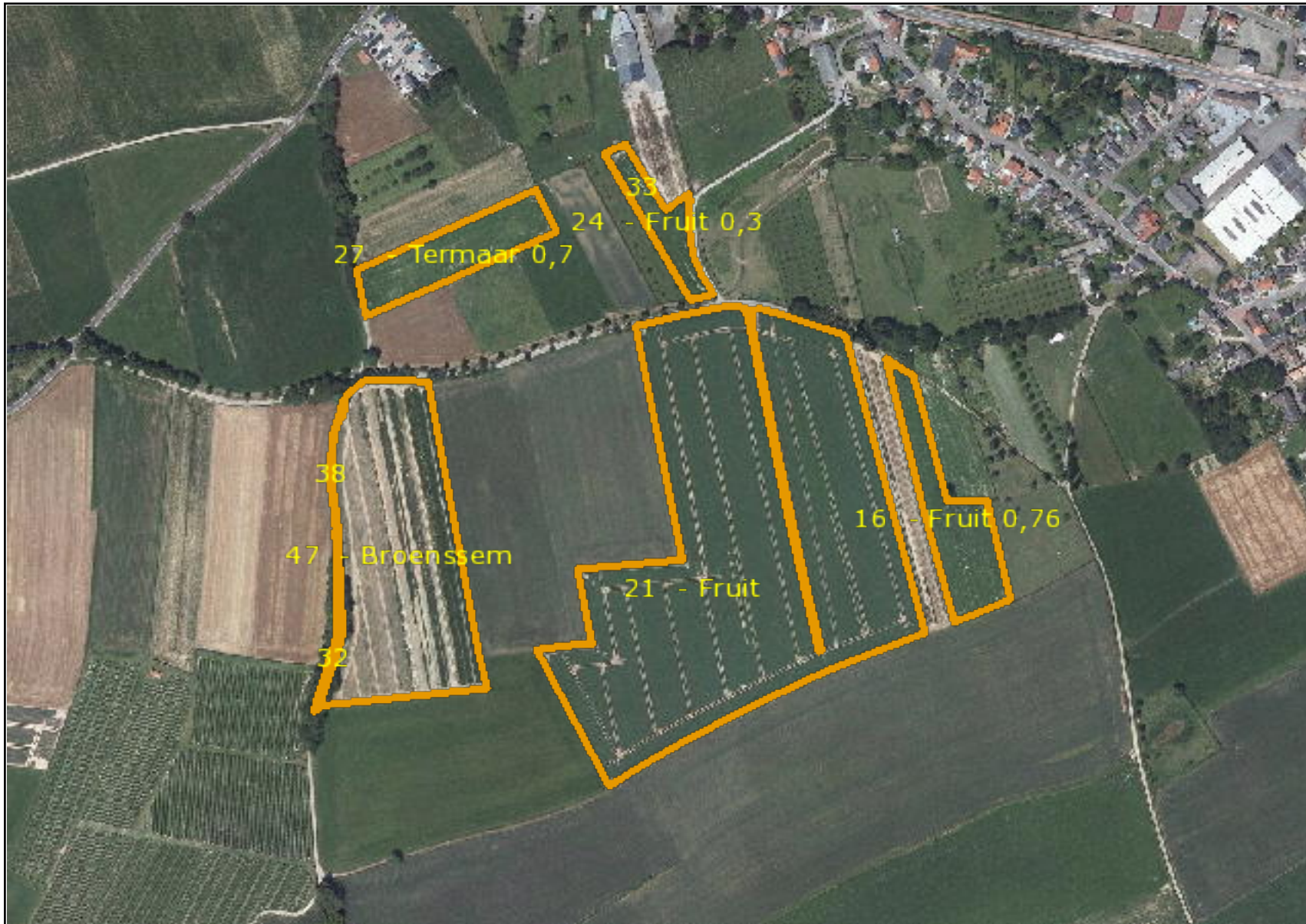



## Mijn percelen

Peildatum 15-05-2016 | Volgnummer 1, 25, 29

Doc 30.

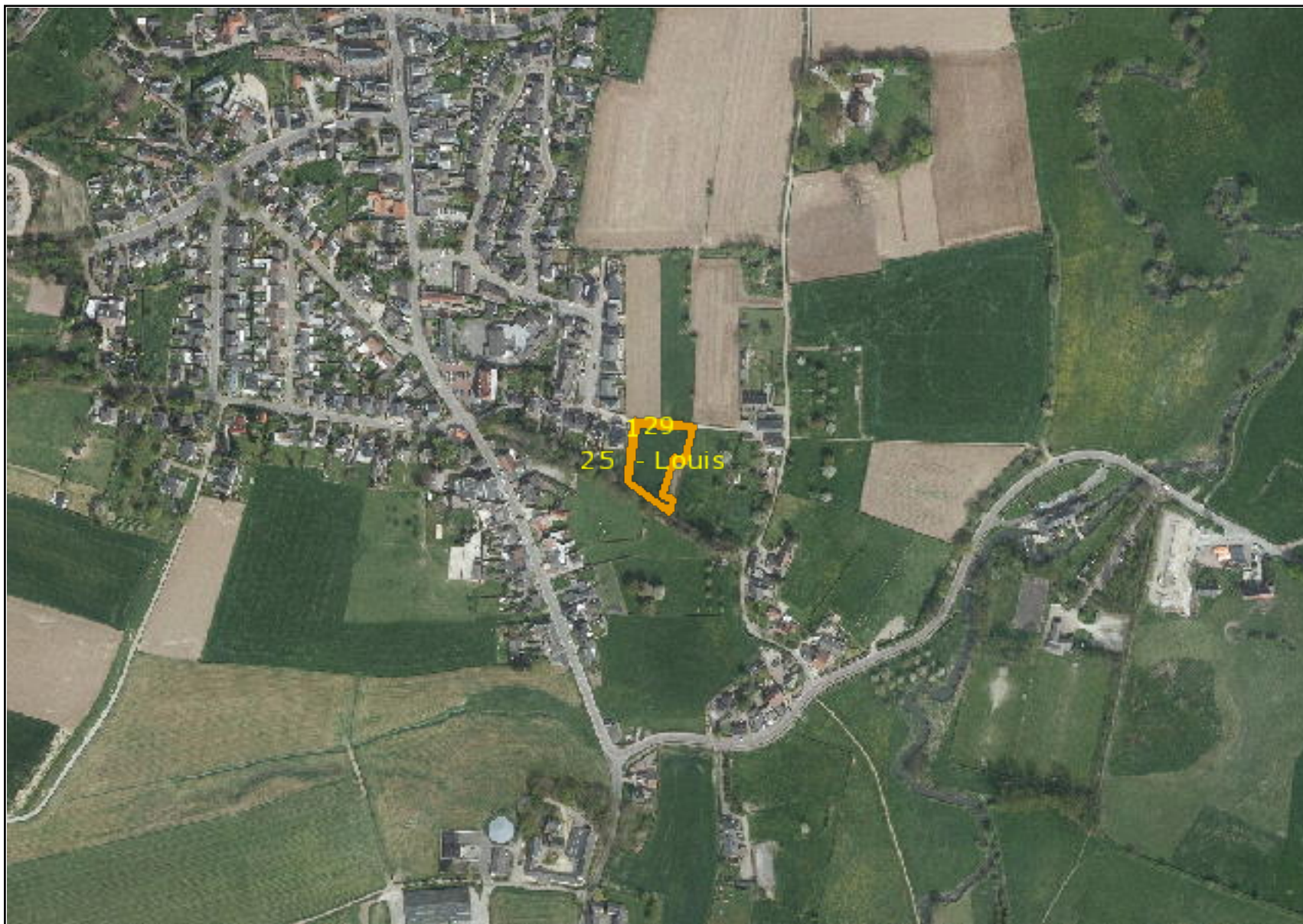



## Mijn percelen

Peildatum 15-05-2016 | Volgnummer 4, 7, 8, 18, 28, 34, 35, 36, 37, 39, 46, 57, 62, 66, 68, 79, 80

Doc 30.

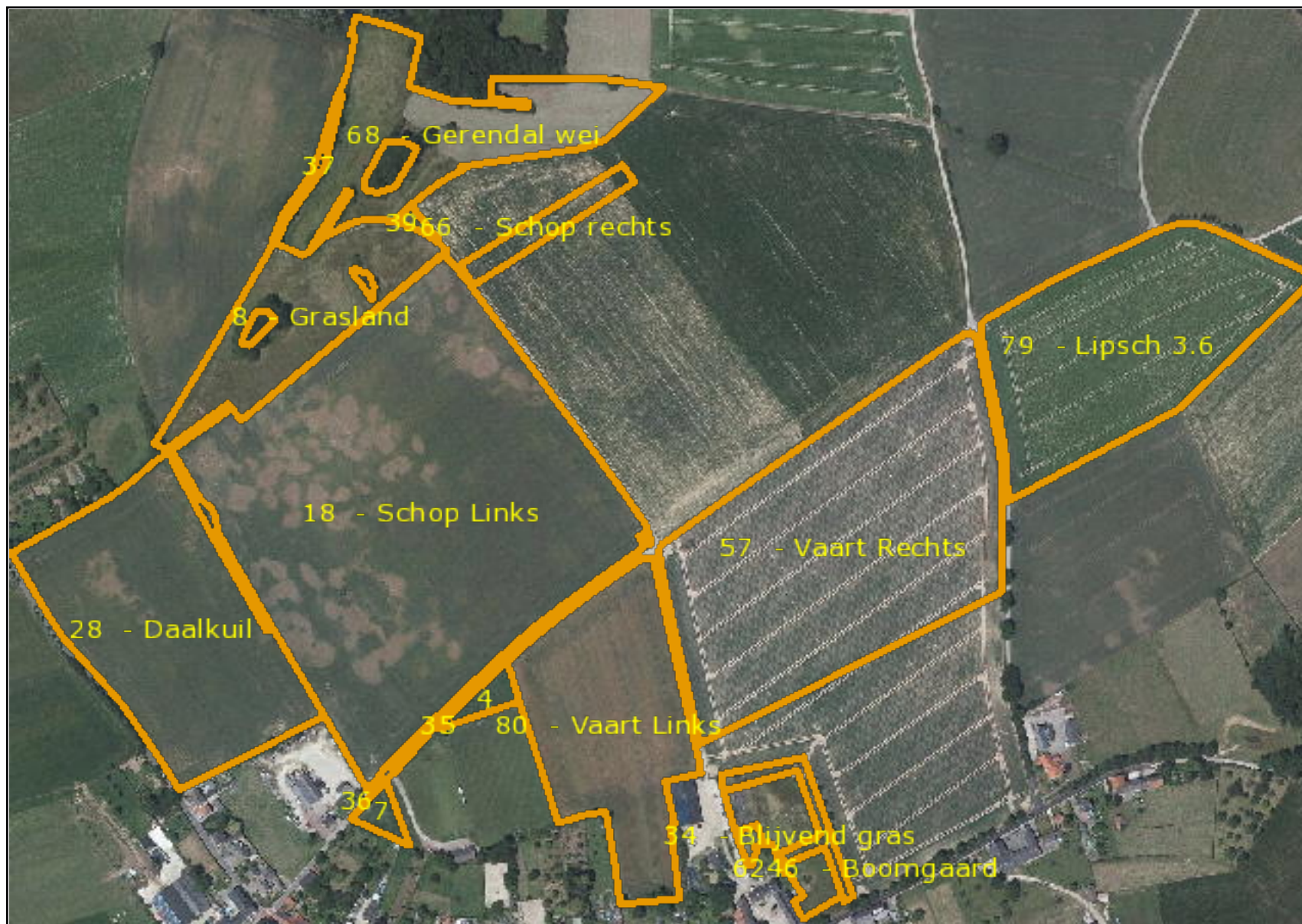



## Mijn percelen

Peildatum 15-05-2016 | Volgnummer 13, 64, 72

Doc 30.









## Mijn percelen

Peildatum 15-05-2016 | Volgnummer 30, 56, 69

Doc 30.

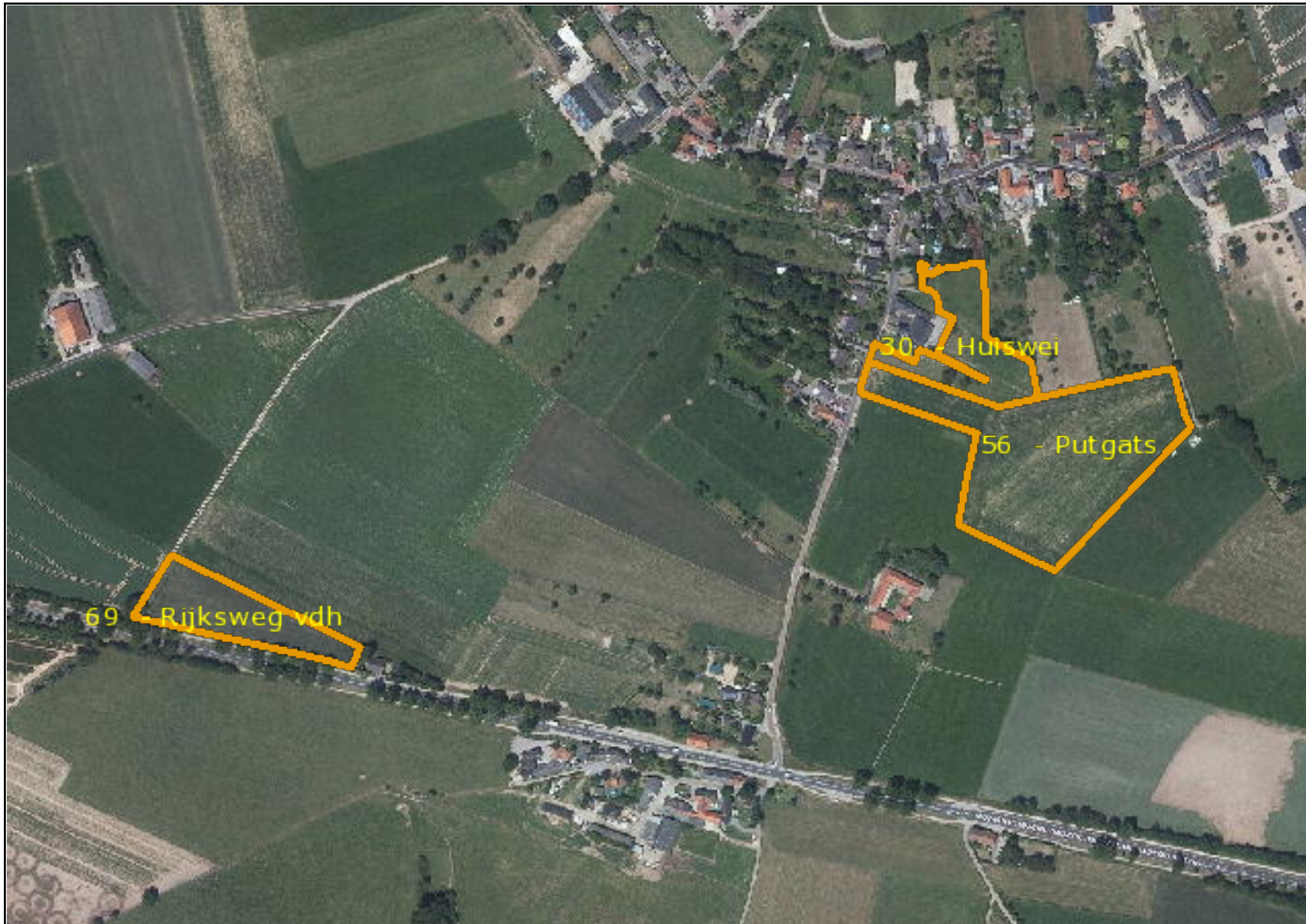







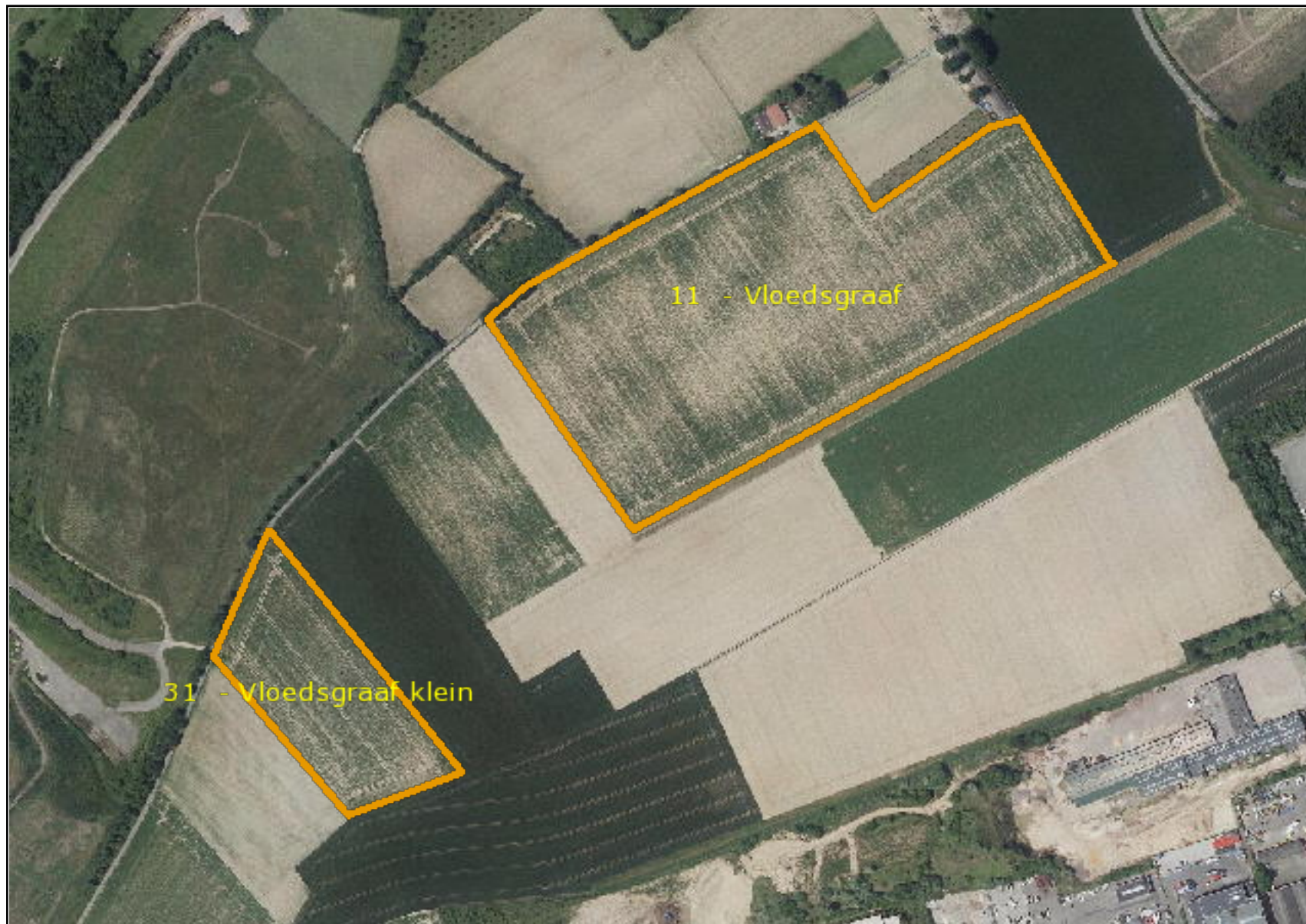

















Overzicht gewas-  
percelen 2008

behorende bij Gecombineerde opgave 2008 voor  
Landbouwtelling, Mestwetgeving en de Verzamelaanvraag

Relatiennaam: 10.2e 10.2e  
Relatienummer: 10.2g  
Aanvraagnummer: 6780633

Overzicht gewaspercelen 2008

GEBRUIKSCODES

- 01 Eigendom (en in feitelijk gebruik)
- 02 Reguliere pacht
- 03 In gebruik van een terreinbeheerende organisatie
- 04 Tijdelijk gebruik in het kader van de Landinrichtingswet, Reconstructie- of Herinrichtingswet
- 61 Reguliere pacht kortlopend
- 62 Eenmalige pacht
- 63 Teeltpacht
- 07 Overige exploitatievormen
- 09 Erfpacht
- 10 Los land van 1 hectare of minder
- 11 Natuurpacht (reservata- of beheerspacht)
- 12 Geliberaliseerde pacht, langer dan 6 jaar
- 13 Geliberaliseerde pacht, 6 jaar of korter

BIJKOMENDE  
BESTEMMING

Let op:

- 1 Steun voor eiwit-houdende gewassen
- 2 Steun voor energie-gewassen
- 3 Non food/non feed op braakperceel
- 4 Steun voor noten
- 5 Steun voor zaaizaad van vezelvlies
- 6 Steun voor zetmeel-aardappelen
- 7 Gedroogde voeder-gewassen
- 8 PGV éénjarig
- 9 LNH Veenweiden of LNH Heuvelland

Volgnummer	Beteelde oppervlakte	ha are		Gebruikscodes	Gewascode	In gebruik genomen van een ander	Overgangsdatum	dag-maand-jaar	Toeslagrechten	Subsidie / Bijkomende bestemming	Fosfaatarme / fixerende gronden	Niet invullen (DR) AC		kaart
1	0,73			07	256	<input type="checkbox"/>		01-01-2008	G	9	<input type="checkbox"/>			
2	8,58			07	1909	<input checked="" type="checkbox"/>		01-01-2008	G		<input type="checkbox"/>			
3	1,76			62	233	<input type="checkbox"/>		01-01-2008	G		<input type="checkbox"/>			
4	6,21			02	233	<input checked="" type="checkbox"/>		01-01-2008	G		<input type="checkbox"/>			
5	4,50			02	1909	<input type="checkbox"/>		01-01-2008	G	9	<input type="checkbox"/>			
6	0,37			02	234	<input type="checkbox"/>		01-01-2008	G		<input type="checkbox"/>			
7	1,81			02	265	<input type="checkbox"/>		01-01-2008	G	9	<input type="checkbox"/>			
8	2,70			62	233	<input type="checkbox"/>		01-01-2008	G		<input type="checkbox"/>			
9	5,52			02	1909	<input checked="" type="checkbox"/>		01-01-2008	G	9	<input type="checkbox"/>			
10	1,03			07	265	<input type="checkbox"/>		01-01-2008	G		<input type="checkbox"/>			
11	0,20			02	234	<input type="checkbox"/>		01-01-2008	G		<input type="checkbox"/>			
12	1,22			02	236	<input checked="" type="checkbox"/>		01-01-2008	G		<input type="checkbox"/>			
13	0,80			01	266	<input type="checkbox"/>		01-01-2008	G	9	<input type="checkbox"/>			
14	0,61			61	233	<input type="checkbox"/>		01-01-2008	G		<input type="checkbox"/>			
15	1,81			02	233	<input type="checkbox"/>		01-01-2008	G	9	<input type="checkbox"/>			
16	2,40			02	1909	<input type="checkbox"/>		01-01-2008	G		<input type="checkbox"/>			
17	0,26			07	266	<input type="checkbox"/>		01-01-2008	G	9	<input type="checkbox"/>			
18	2,80			01	233	<input type="checkbox"/>		01-01-2008	B		<input type="checkbox"/>			
19	0,71			07	256	<input type="checkbox"/>		01-01-2008	G		<input type="checkbox"/>			
20	0,83			02	265	<input type="checkbox"/>		01-01-2008	G		<input type="checkbox"/>			
21	2,43			02	256	<input checked="" type="checkbox"/>		01-01-2008	G	9	<input type="checkbox"/>			
22	1,60			61	233	<input type="checkbox"/>		01-01-2008	G		<input type="checkbox"/>			
23	0,16			02	266	<input type="checkbox"/>		01-01-2008	G		<input type="checkbox"/>			
24	0,76			07	256	<input type="checkbox"/>		01-01-2008	G		<input type="checkbox"/>			
25	1,30			62	265	<input type="checkbox"/>		01-01-2008	G	9	<input type="checkbox"/>			
26	2,80			07	1909	<input checked="" type="checkbox"/>		01-01-2008	G	9	<input type="checkbox"/>			
27	9,23			62	233	<input type="checkbox"/>		01-01-2008	G		<input type="checkbox"/>			
28	2,86			01	256	<input type="checkbox"/>		01-01-2008			<input type="checkbox"/>			
29	5,02			02	256	<input checked="" type="checkbox"/>		01-01-2008	G	9	<input type="checkbox"/>			
30	2,40			62	265	<input type="checkbox"/>		01-01-2008	G	9	<input type="checkbox"/>			
31	0,16			02	266	<input type="checkbox"/>		01-01-2008	G		<input type="checkbox"/>			
32	1,18			07	1909	<input checked="" type="checkbox"/>		01-01-2008	G	9	<input type="checkbox"/>			
33	1,09			07	256	<input checked="" type="checkbox"/>		01-01-2008	G		<input type="checkbox"/>			
34	1,93			07	256	<input checked="" type="checkbox"/>		01-01-2008	G		<input type="checkbox"/>			
35	3,50			07	1909	<input checked="" type="checkbox"/>		01-01-2008	G		<input type="checkbox"/>			
37	4,50			01	256	<input checked="" type="checkbox"/>		01-01-2008			<input type="checkbox"/>			

85,77

+

Naam 10.2e 10.2e  
Adres Ingberdorpsstraat 29  
Woonplaats INGBER  
Telefoonnummer  
E-mailadres 10.2e hetnet.nl  
Relatienummer 10.2g  
Aanvraagnummer 7055924



\*7055924FD001\*

Documentnaam 7055924FD00110.2g .PDF  
Datum 05-mei-2009 16:04:22





Overzicht gewaspercelen 2009

Volgnummer	Beteelde oppervlakte	Gebruikscodes	Gewascode	Datum in gebruikname	Toeslagrechten	Subsidie / Bijkomende bestemming	Fosfaatarme / fixerende gronden
	ha are			dag-maand-jaar			
1	0,73	07	233	01-01-2009	X		<input type="checkbox"/>
2	9,74	62	256	01-01-2009	X	8	<input type="checkbox"/>
3	2,30	62	256	01-01-2009	X		<input type="checkbox"/>
4	3,23	07	1909	01-01-2009	X	8	<input type="checkbox"/>
5	9,41	02	256	01-01-2009	X	8	<input type="checkbox"/>
6	1,10	02	236	01-01-2009	X		<input type="checkbox"/>
7	0,37	02	259	01-01-2009	X		<input type="checkbox"/>
8	1,80	02	265	01-01-2009	X		<input type="checkbox"/>
9	5,64	02	233	01-01-2009	X	8	<input type="checkbox"/>
10	1,03	07	265	01-01-2009			<input type="checkbox"/>
11	0,20	02	259	01-01-2009	X		<input type="checkbox"/>
12	1,40	07	1909	01-01-2009	X		<input type="checkbox"/>
13	0,80	01	266	01-01-2009	X		<input type="checkbox"/>
14	4,82	07	235	01-01-2009	X		<input type="checkbox"/>
15	1,72	02	235	01-01-2009	X	8	<input type="checkbox"/>
16	2,40	02	233	01-01-2009	X	8	<input type="checkbox"/>
17	0,26	07	266	01-01-2009	X		<input type="checkbox"/>
18	0,71	07	233	01-01-2009	X		<input type="checkbox"/>
19	0,83	02	265	01-01-2009	X		<input type="checkbox"/>
20	2,43	02	1909	01-01-2009	X		<input type="checkbox"/>
21	0,16	02	266	01-01-2009	X		<input type="checkbox"/>
22	0,76	07	233	01-01-2009	X		<input type="checkbox"/>
23	1,30	62	265	01-01-2009	X		<input type="checkbox"/>
24	2,86	01	233	01-01-2009	X		<input type="checkbox"/>
25	5,02	02	1909	01-01-2009	X	8	<input type="checkbox"/>
26	2,40	62	265	01-01-2009	X		<input type="checkbox"/>
27	0,16	02	266	01-01-2009	X		<input type="checkbox"/>
28	1,85	07	233	01-01-2009	X		<input type="checkbox"/>
29	4,50	01	233	01-01-2009	X	8	<input type="checkbox"/>
30	13,00	07	1909	01-01-2009	X		<input type="checkbox"/>
<hr/>							
82,93							



Aanvraag uitbetaling Subsidie natuur- en  
landschapsbeheer, onderdeel agrarisch natuur- en  
landschapsbeheer (SNL-a)

Gecombineerde opgave 2012

Uw gegevens:

Naam : 10.2e 10.2e  
Adres : Ingberdorpsstraat 29  
Woonplaats : INGBER  
Telefoonnummer : 10.2e  
Mobiel telefoonnummer :  
E-mailadres : 10.2e hetnet.nl  
Relatienummer : 10.2g  
Aanvraagnummer : 8058357  
Kamer van Koophandelnummer :  
Burgerservicenummer : 10.2e



\*8058357LD00110.2g \*

Documentnaam 10.2g \_GO\_beheereenheden\_2012\_20120509.pdf  
Datum en tijdstip 09-05-2012 13:18:23







Aanvraag uitbetaling Subsidie natuur- en  
landschapsbeheer, onderdeel agrarisch natuur- en  
landschapsbeheer (SNL-a)

Gecombineerde opgave 2012

#### Samenvattend overzicht betaalverzoeken

Totaal opgegeven beheereenheden voor betaalverzoek		Aantal
Totaal aantal beheereenheden		8
Waarvan:	Betaalverzoek ingediend	8
	Geen betaalverzoek ingediend	0



Aanvraag uitbetaling Subsidie natuur- en  
landschapsbeheer, onderdeel agrarisch natuur- en  
landschapsbeheer (SNL-a)

Gecombineerde opgave 2012

Overzicht beheereenheden

BE-nummer	Aanvraag-nummer	Aanvraag-code	Omschrijving	Geregistreerde Omvang	Aangepaste Omvang	Betaalverzoek
1	7808026	8311	Knip- of scheerheg jaarlijkse cyclus	167,00	-- m	Ja
2	7808026	8311	Knip- of scheerheg jaarlijkse cyclus	107,00	-- m	Ja
3	7808026	8263	Holle weg en graft	0,05	-- ha	Ja
4	7808026	8311	Knip- of scheerheg jaarlijkse cyclus	135,00	-- m	Ja
5	7808026	8311	Knip- of scheerheg jaarlijkse cyclus	45,00	-- m	Ja
6	7808026	8351	Hoogstamboomgaard	0,76	-- ha	Ja
7	7808026	8121	Botanisch hooiland	1,60	-- ha	Ja
8	7808026	8263	Holle weg en graft	0,06	-- ha	Ja





Uw beheereenheden



Topografische grenzen





☐ Uw beheereenheden ☐ Topografische grenzen





## Aanvraag uitbetaling Subsidie natuur- en landschapsbeheer, onderdeel agrarisch natuur- en landschapsbeheer (SNL-a)

Gecombineerde opgave 2013

### Uw gegevens

Naam : 10.2e 10.2e  
Adres : Ingberdorpsstraat 29  
Woonplaats : INGBER  
Telefoonnummer : 10.2e  
Mobiel telefoonnummer :  
E-mailadres : 10.2e hetnet.nl  
Relatienummer : 10.2g  
Aanvraagnummer : 8211883  
Kamer van Koophandelnummer :  
Burgerservicenummer : 10.2e



\*8211883LD10110.2g\*

Documentnaam 10.2g \_GO\_beheereenheden\_2013\_20130512.pdf  
Datum en tijdstip 12-05-2013 14:34:17





Aanvraag uitbetaling Subsidie natuur- en  
landschapsbeheer, onderdeel agrarisch natuur- en  
landschapsbeheer (SNL-a)

Gecombineerde opgave 2013

### Samenvattend overzicht betaalverzoeken

Totaal opgegeven beheereenheden voor betaalverzoek		Aantal
Totaal aantal beheereenheden		8
Waarvan:	Betaalverzoek ingediend	8
	Geen betaalverzoek ingediend	0

Volledig afgewezen beheereenheden in bezwaar voor betaalverzoek					Omvang
BE-nummer	Aanvraagnummer	Aanvraagcode			
2	7808026	8311	Knip- of scheerheg jaarlijkse cyclus		107,00 m





Aanvraag uitbetaling Subsidie natuur- en  
landschapsbeheer, onderdeel agrarisch natuur- en  
landschapsbeheer (SNL-a)

Gecombineerde opgave 2013

Overzicht beheereenheden

BE- nummer	Aanvraag- nummer	Aanvraag- code	Omschrijving	Geregistreerde Omvang	Aangepaste Omvang	Betaalverzoek
1	7808026	8311	Knip- of scheerheg jaarlijkse cyclus	167,00	-- m	Ja
2	7808026	8311	Knip- of scheerheg jaarlijkse cyclus	--	107,00 m	Ja
Perceelvolgnummer(s)			37			
3	7808026	8263	Holle weg en graft	0,05	-- ha	Ja
4	7808026	8311	Knip- of scheerheg jaarlijkse cyclus	135,00	-- m	Ja
5	7808026	8311	Knip- of scheerheg jaarlijkse cyclus	45,00	-- m	Ja
6	7808026	8351	Hoogstamboomgaard	0,27	-- ha	Ja
7	7808026	8121	Botanisch hooiland	1,44	-- ha	Ja
1	8100847	8311	Knip- of scheerheg jaarlijkse cyclus	90,00	-- m	Ja

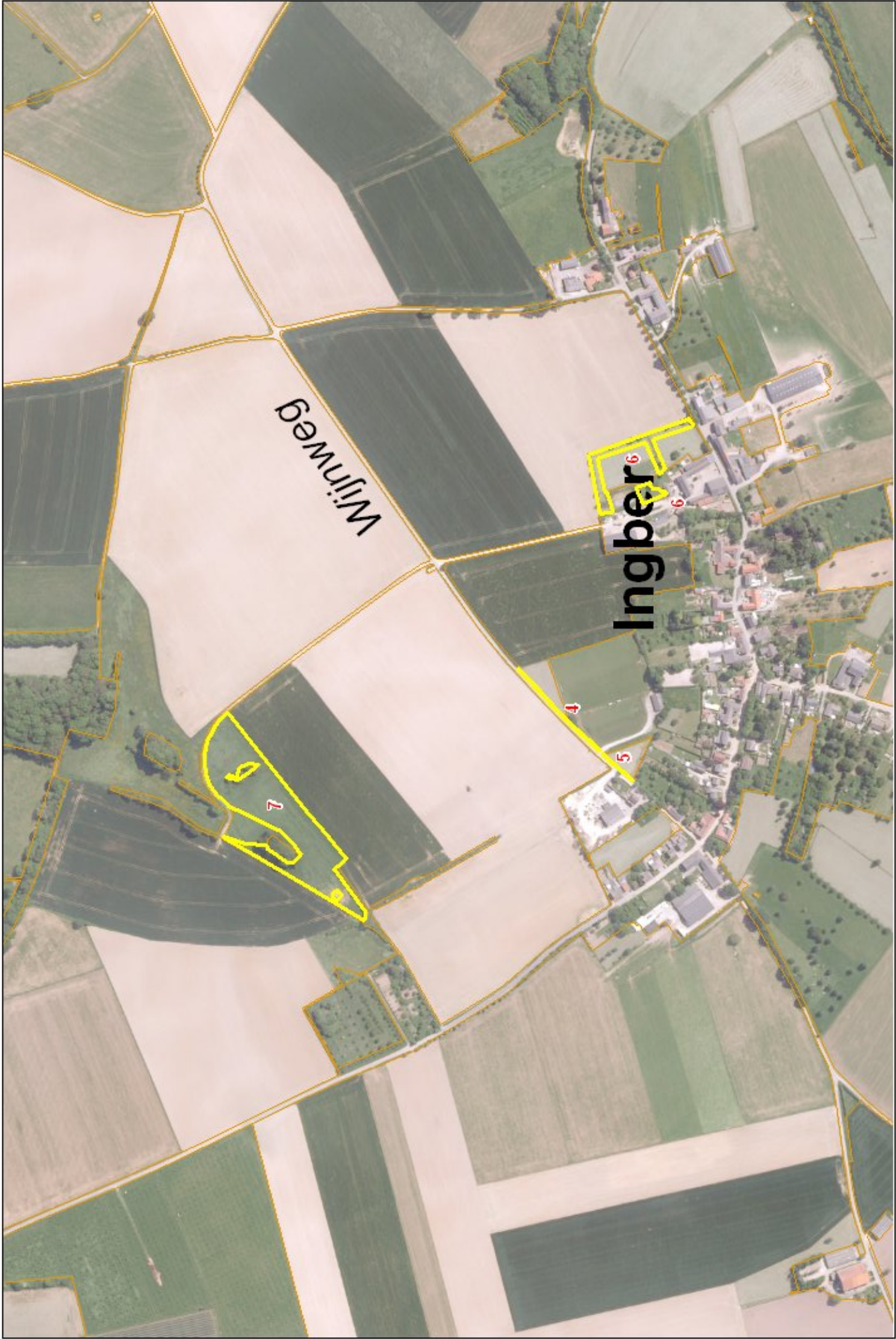

Uw beheereenheden

Topografische grenzen





Uw beheereenheden Topografische grenzen





 Uw beheereenheden  Topografische grenzen





## Aanvraag uitbetaling Subsidie natuur- en landschapsbeheer, onderdeel agrarisch natuur- en landschapsbeheer (SNL-a)

Gecombineerde opgave 2014

### Uw gegevens

Naam : 10.2e 10.2e  
Adres : Ingberdorpsstraat 29  
Woonplaats : INGBER  
Telefoonnummer : 10.2e  
Mobiel telefoonnummer :  
E-mailadres : 10.2e hetnet.nl  
Relatienummer : 10.2g  
Aanvraagnummer : 8344423  
Kamer van Koophandelnummer : 10.2e  
Burgerservicenummer :



\*10.2g

Documentnaam 10.2g \_GO\_beheereenheden\_2014\_20140520.pdf  
Datum en tijdstip 20-05-2014 19:29:01



Aanvraag uitbetaling Subsidie natuur- en  
landschapsbeheer, onderdeel agrarisch natuur- en  
landschapsbeheer (SNL-a)

Gecombineerde opgave 2014

#### Samenvattend overzicht betaalverzoeken

Totaal opgegeven beheereenheden voor betaalverzoek		Aantal
Totaal aantal beheereenheden		8
Waarvan:	Betaalverzoek ingediend	8
	Geen betaalverzoek ingediend	0





Aanvraag uitbetaling Subsidie natuur- en  
landschapsbeheer, onderdeel agrarisch natuur- en  
landschapsbeheer (SNL-a)

Gecombineerde opgave 2014

Overzicht beheereenheden

BE- nummer	Aanvraag- nummer	Aanvraag- code	Omschrijving	Geregistreerde Omvang	Aangepaste Omvang	Betaalverzoek
1	7808026	8311	Knip- of scheerheg jaarlijkse cyclus	167,00	-- m	Ja
2	7808026	8311	Knip- of scheerheg jaarlijkse cyclus	107,00	-- m	Ja
3	7808026	8263	Holle weg en graft	0,05	-- ha	Ja
4	7808026	8311	Knip- of scheerheg jaarlijkse cyclus	135,00	-- m	Ja
5	7808026	8311	Knip- of scheerheg jaarlijkse cyclus	45,00	-- m	Ja
6	7808026	8351	Hoogstamboomgaard	0,27	-- ha	Ja
7	7808026	8121	Botanisch hooiland	1,44	-- ha	Ja
1	8100847	8311	Knip- of scheerheg jaarlijkse cyclus	90,00	-- m	Ja



Uw beheereenheden



Topografische grenzen



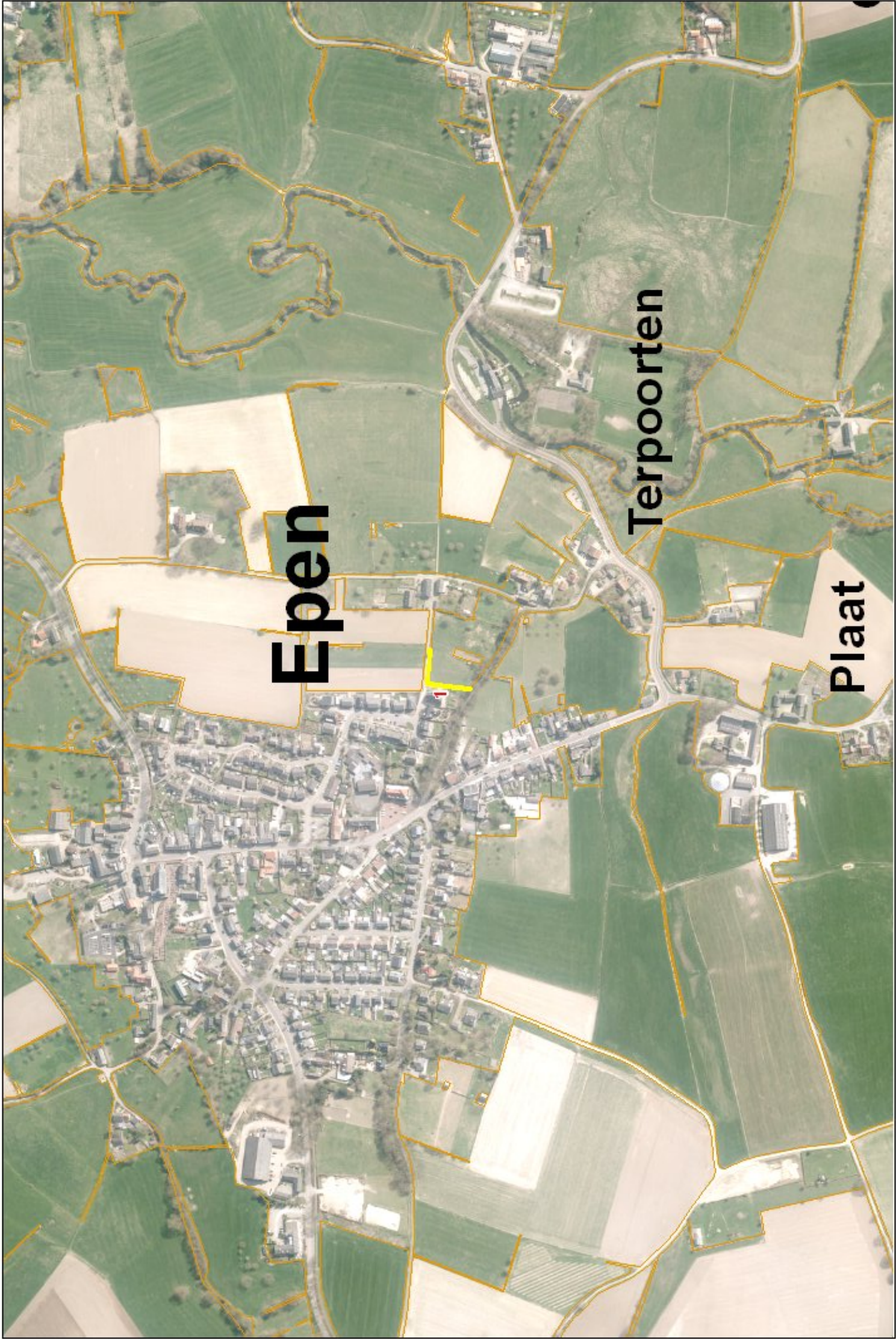

Uw beheereenheden



Topografische grenzen







Uw beheereenheden



Topografische grenzen



# Overzicht ingevulde gegevens Gecombineerde opgave 2015: Regeling SNL - beheereenheden

## Uw gegevens

Naam	:	10.2e
Adres	:	Ingberdorpsstraat 29
Woonplaats	:	INGBER
Telefoonnummer	:	10.2e
Mobiel telefoonnummer	:	
E-mailadres	:	10.2e hetnet.nl
Relatienummer	:	10.2g
Aanvraagnummer	:	8448816
KvK-nummer	:	10.2e
BSN	:	



\*8448816LD10110.2g\*

## Gemachtigde

Naam	:	Valt niet onder verzoek
Adres	:	
Woonplaats	:	
Relatienummer	:	
KvK-nummer	:	
BSN	:	

Overzicht beheereenheden

BE- nummer	Aanvraag- nummer	Aanvraag- code	Omschrijving	Geregistreerde omvang	Aangepaste omvang	Reden aangepaste omvang	Betaalverzoek	Soort
4	7808026	8311	Knip- of scheerheg jaarlijkse cyclus	135,00 m	135,00 m		J	
5	7808026	8311	Knip- of scheerheg jaarlijkse cyclus	45,00 m	45,00 m		J	
3	7808026	8263	Holle weg en graft	0,05 ha	0,05 ha		J	
2	7808026	8311	Knip- of scheerheg jaarlijkse cyclus	107,00 m	107,00 m		J	
7	7808026	8121	Botanisch hooiland	1,44 ha	1,44 ha		J	
1	8100847	8311	Knip- of scheerheg jaarlijkse cyclus	90,00 m	90,00 m		J	
1	7808026	8311	Knip- of scheerheg jaarlijkse cyclus	167,00 m	167,00 m		J	
6	7808026	8351	Hoogstamboomgaard	0,27 ha	0,27 ha		J	



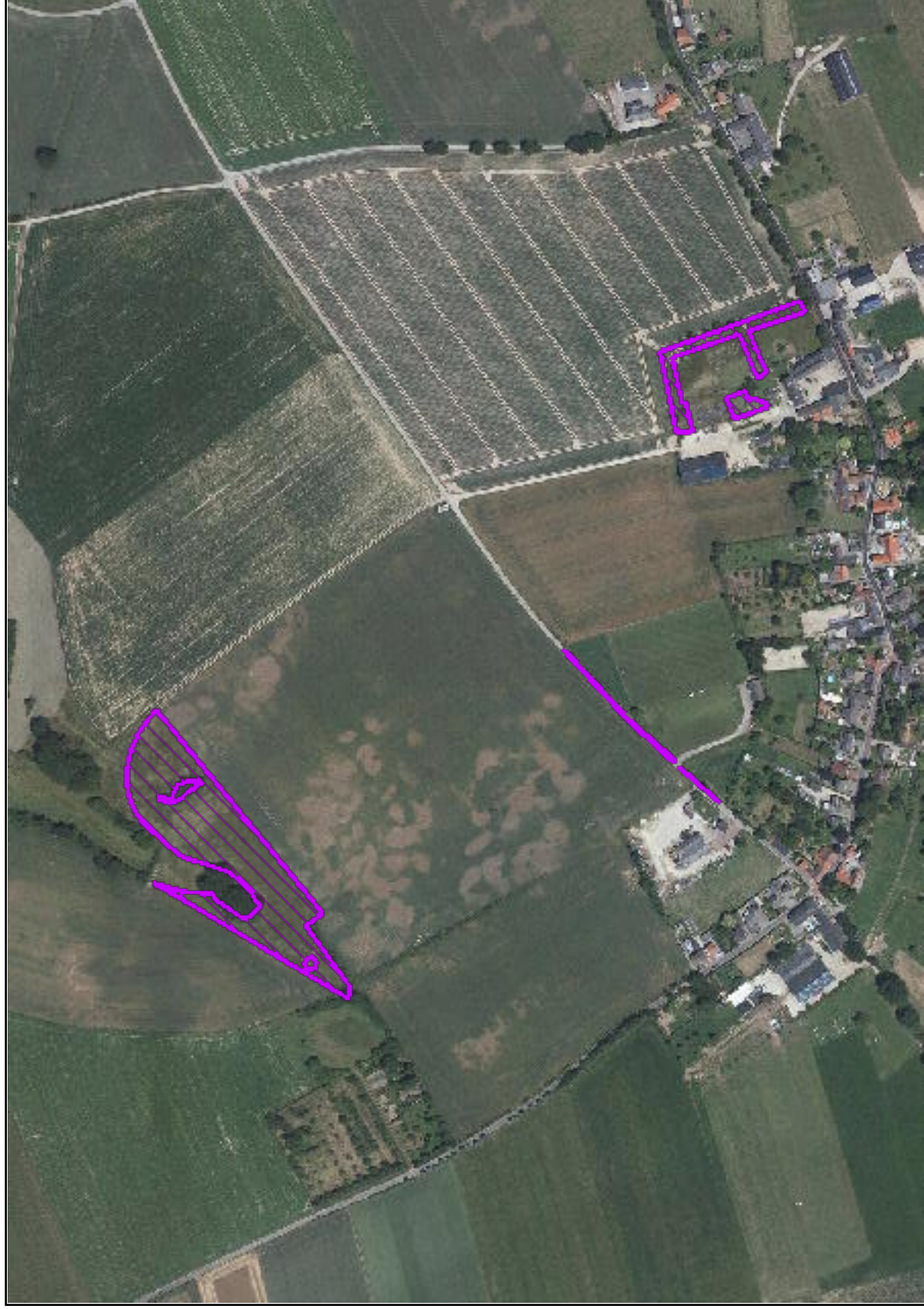



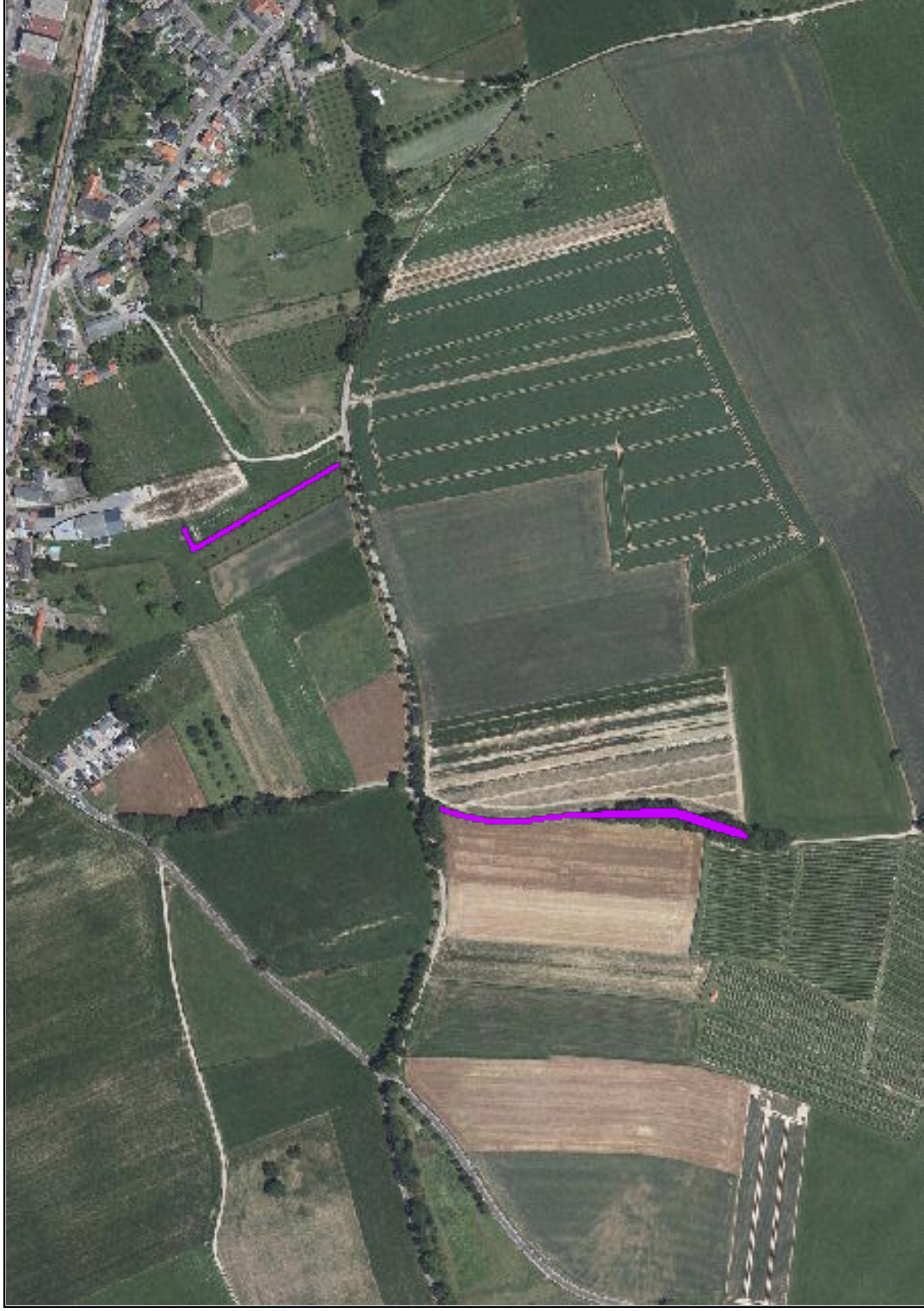



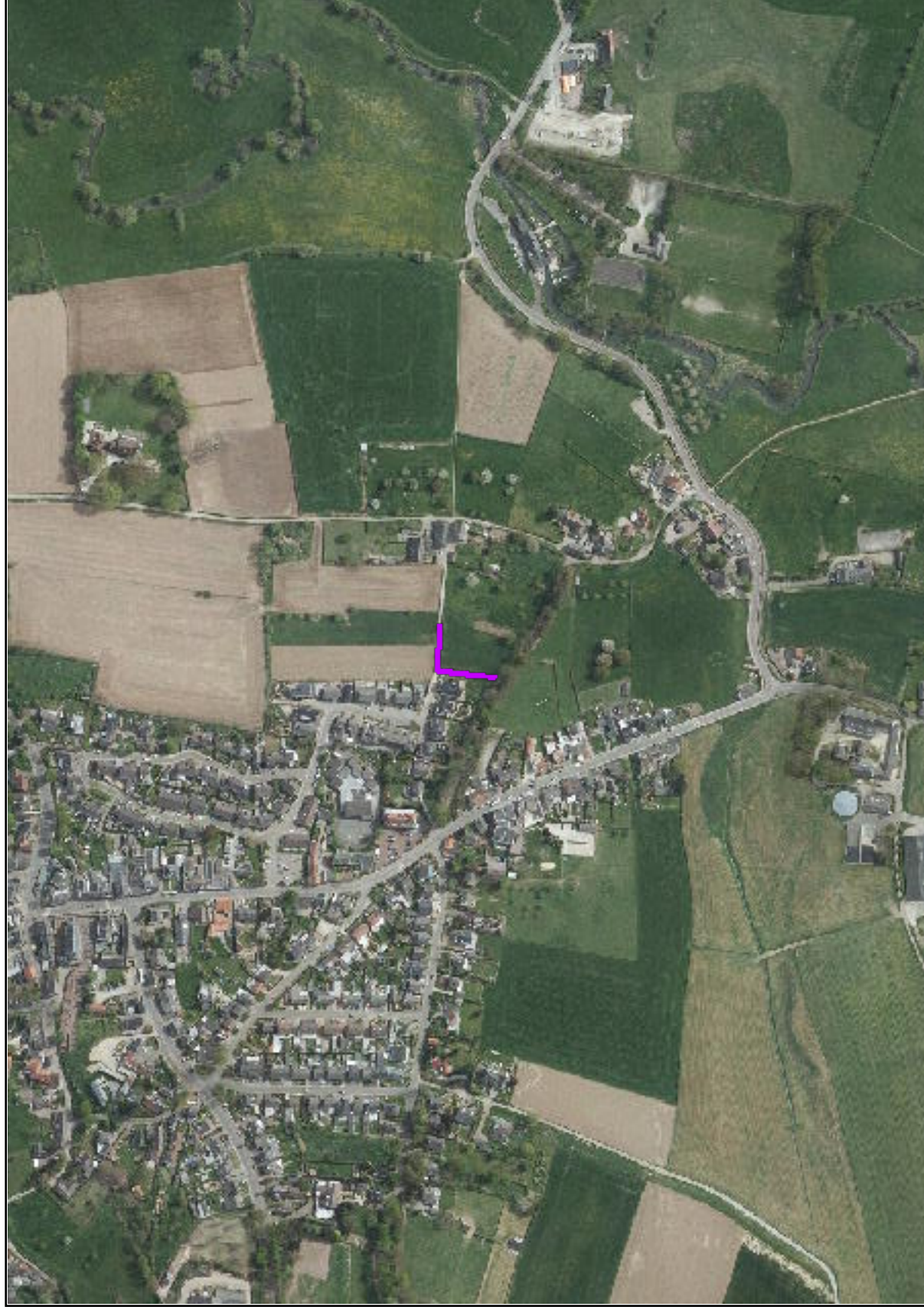



## overzicht

Ingevulde gegevens Gecombineerde opgave 2016: Regeling SNL - beheereenheden

### Uw gegevens

Naam : 10.2e 10.2e  
Adres : Ingberdorsstraat 29  
Woonplaats : INGBER  
Telefoonnummer : 10.2e  
Mobiel telefoonnummer :  
E-mailadres : 10.2e hetnet.nl  
Relatienummer : 10.2g  
Aanvraagnummer : 8523092  
KvK-nummer : 10.2e  
BSN :



\*8523092LD00110.2g\*

### Gemachtigde

Naam : Valt niet onder verzoek  
Adres :  
Woonplaats :  
Relatienummer :  
KvK-nummer :  
BSN :



## Overzicht beheereenheden

BE-nummer	Aanvraag-nummer	Aanvraag-code	Omschrijving	Geregistreerde omvang	Aangepaste omvang	Reden aangepaste omvang	Betaalverzoek	Soort
1	7808026	8311	Knip- of scheerheg jaarlijkse cyclus	167,00 m	167,00 m		J	
2	7808026	8311	Knip- of scheerheg jaarlijkse cyclus	107,00 m	107,00 m		J	
3	7808026	8263	Holle weg en graft	0,05 ha	0,05 ha		J	
4	7808026	8311	Knip- of scheerheg jaarlijkse cyclus	135,00 m	135,00 m		J	
5	7808026	8311	Knip- of scheerheg jaarlijkse cyclus	45,00 m	45,00 m		J	
6	7808026	8351	Hoogstamboomgaard	0,27 ha	0,27 ha		J	
7	7808026	8121	Botanisch hooiland	1,44 ha	1,44 ha		J	
1	8100847	8311	Knip- of scheerheg jaarlijkse cyclus	90,00 m	90,00 m		J	

# Mijn beheereenheden

Peildatum 15-05-2016 | Beheereenheidnummer 1, 2, 3

Doc 37.

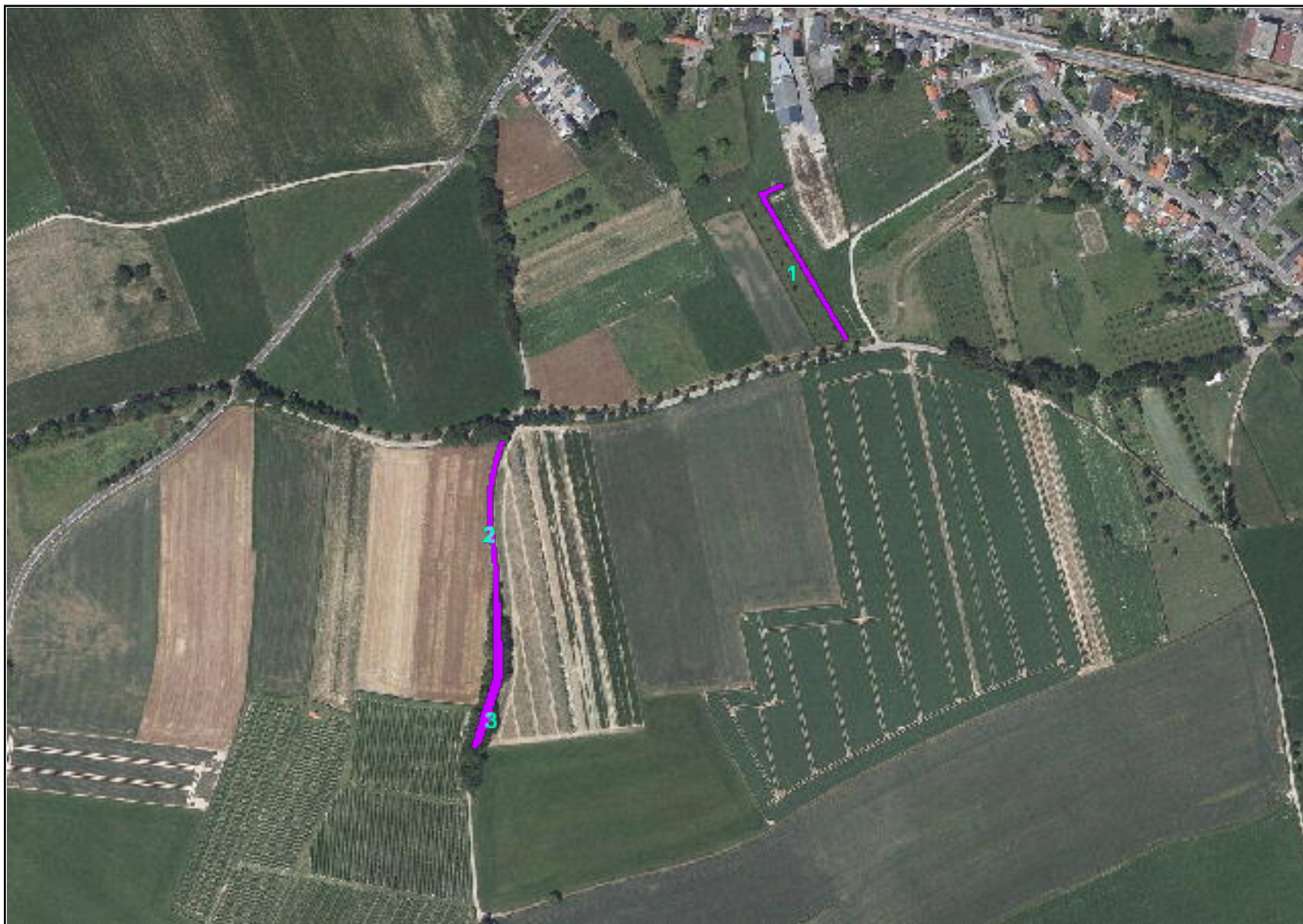



## Mijn beheereenheden

Peildatum 15-05-2016 | Beheereenheidnummer 4, 5, 6, 7

Doc 37.

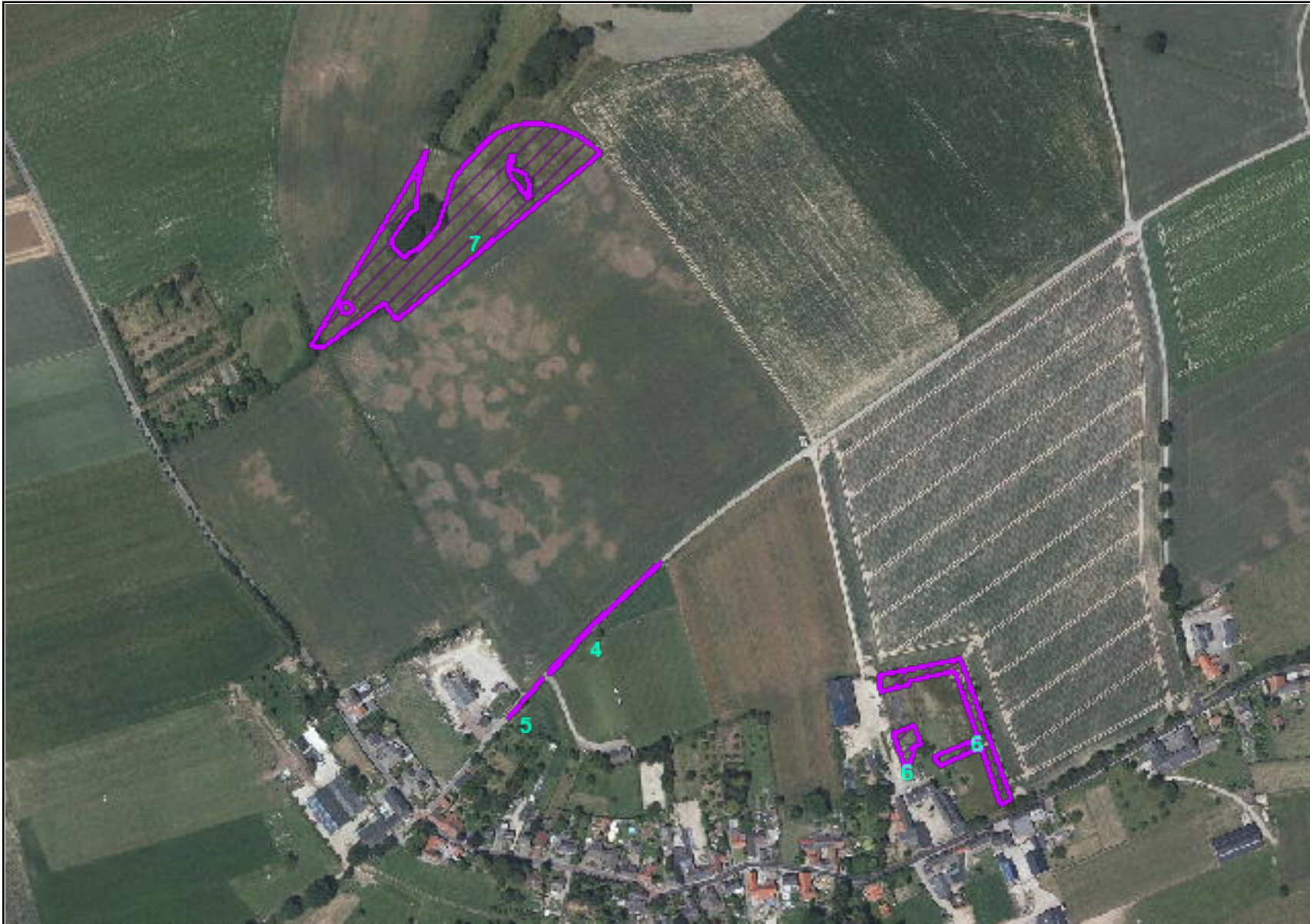



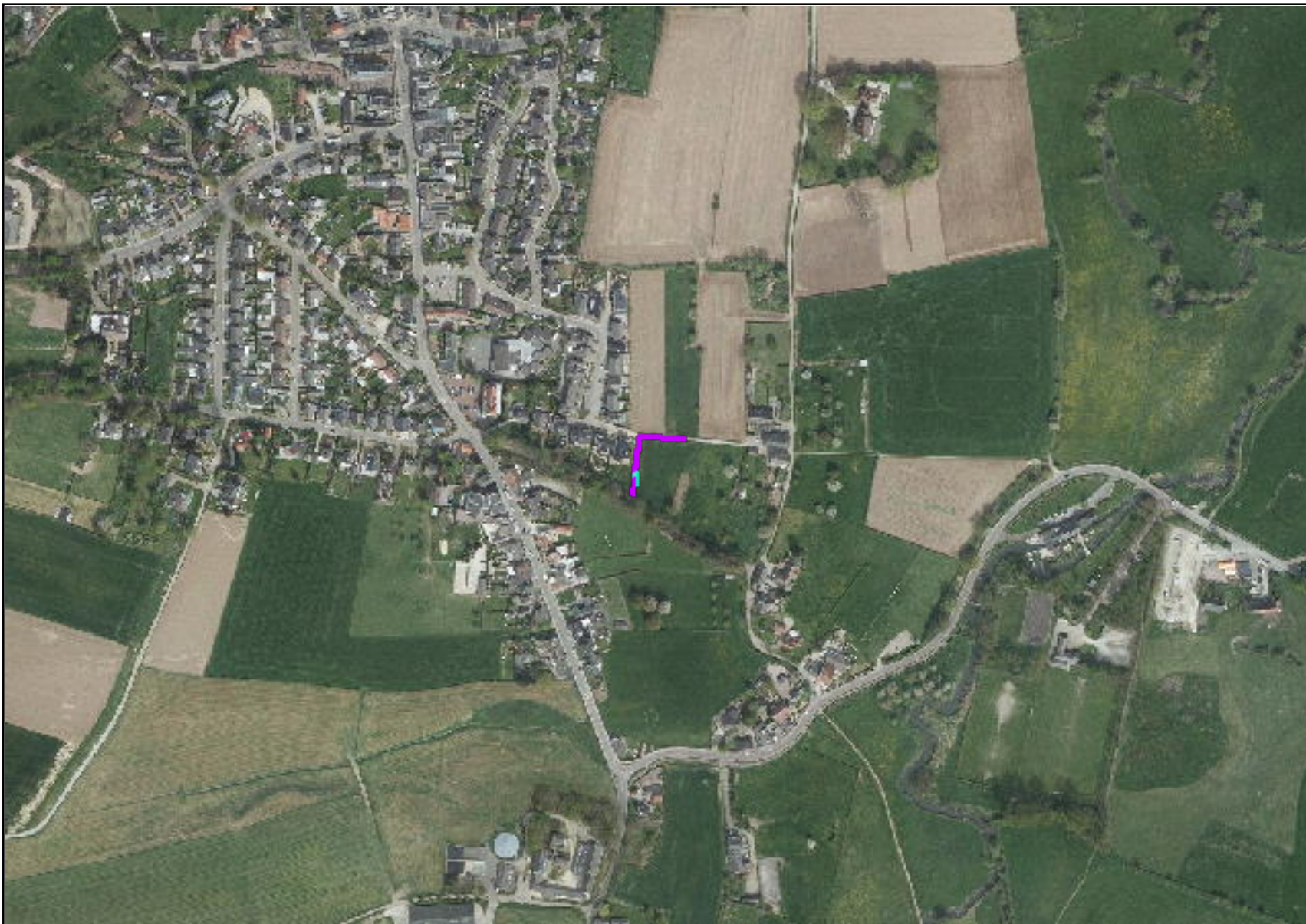





## overzicht

Ingevulde gegevens Gecombineerde opgave 2017: Regeling SNL - beheereenheden

### Uw gegevens

Naam : 10.2e 10.2e  
Adres : Ingberdorsstraat 29  
Woonplaats : INGBER  
Telefoonnummer : 10.2e  
Mobiel telefoonnummer :  
E-mailadres : 10.2e hetnet.nl  
Relatienummer : 10.2g  
Aanvraagnummer : 8632149  
KvK-nummer : 10.2e

### Gemachtigde

Naam : Valt niet onder verzoek  
Adres :  
Woonplaats :  
Relatienummer :  
KvK-nummer :

## Overzicht beheereenheden

BE-nummer	Aanvraag-nummer	Aanvraag-code	Omschrijving	Geregistreerde omvang	Aangepaste omvang	Reden aangepaste omvang	Betaalverzoek	Soort
1	7808026	8311	Knip- of scheerheg jaarlijkse cyclus	145,00 m	m		J	
2	7808026	8311	Knip- of scheerheg jaarlijkse cyclus	107,00 m	m		J	
3	7808026	8263	Holle weg en graft	0,05 ha	ha		J	
4	7808026	8311	Knip- of scheerheg jaarlijkse cyclus	135,00 m	m		J	
5	7808026	8311	Knip- of scheerheg jaarlijkse cyclus	45,00 m	m		J	
6	7808026	8351	Hoogstamboomgaard	0,27 ha	ha		J	
7	7808026	8121	Botanisch hooiland	1,44 ha	ha		J	
1	8100847	8311	Knip- of scheerheg jaarlijkse cyclus	90,00 m	m		J	



# Mijn beheereenheden

Peildatum 15-05-2017 | Beheereenheidnummer 4, 5, 6, 7

Doc 38.

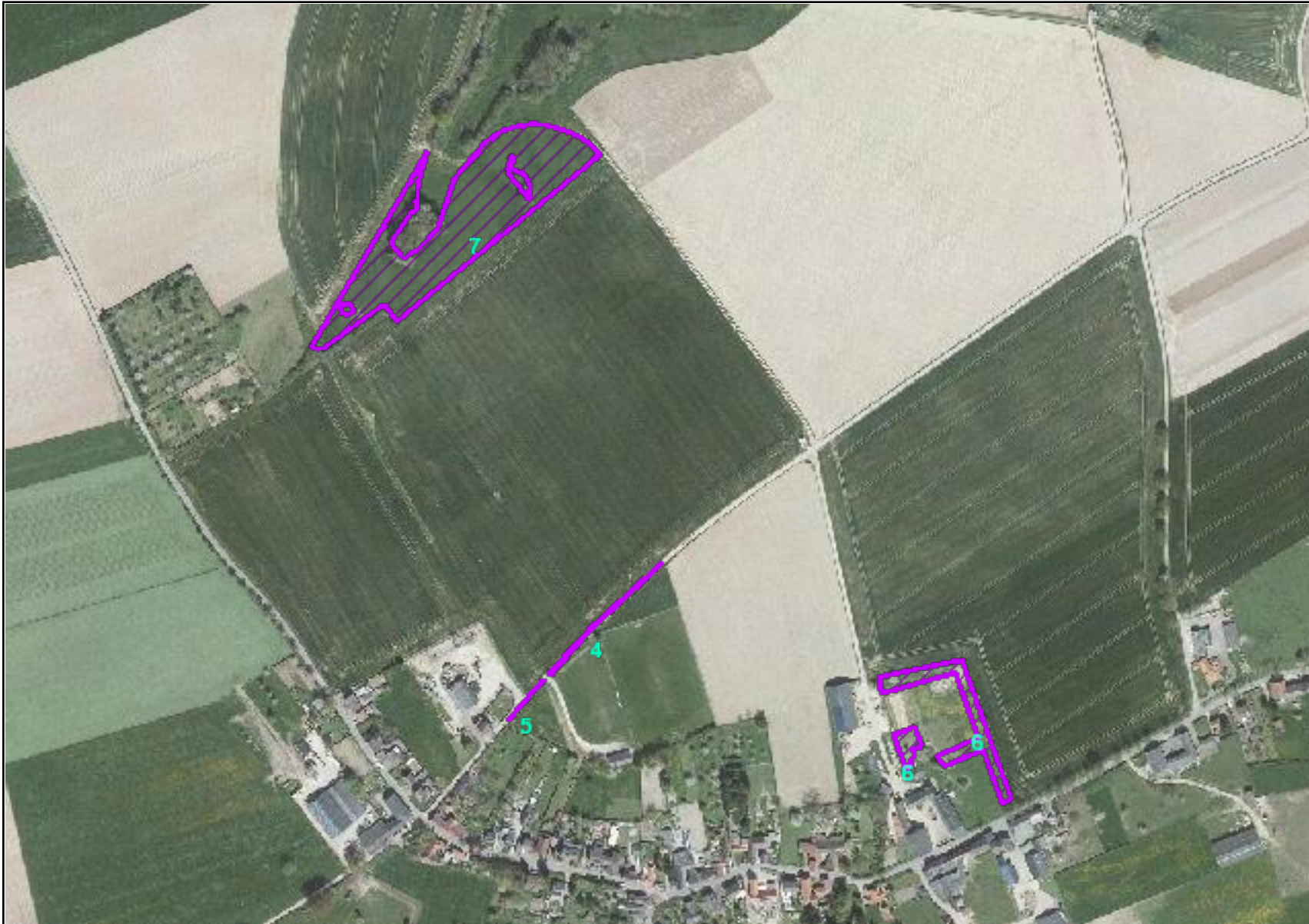

# Mijn beheereenheden

Peildatum 15-05-2017 | Beheereenheidnummer 1, 2, 3

Doc 38.

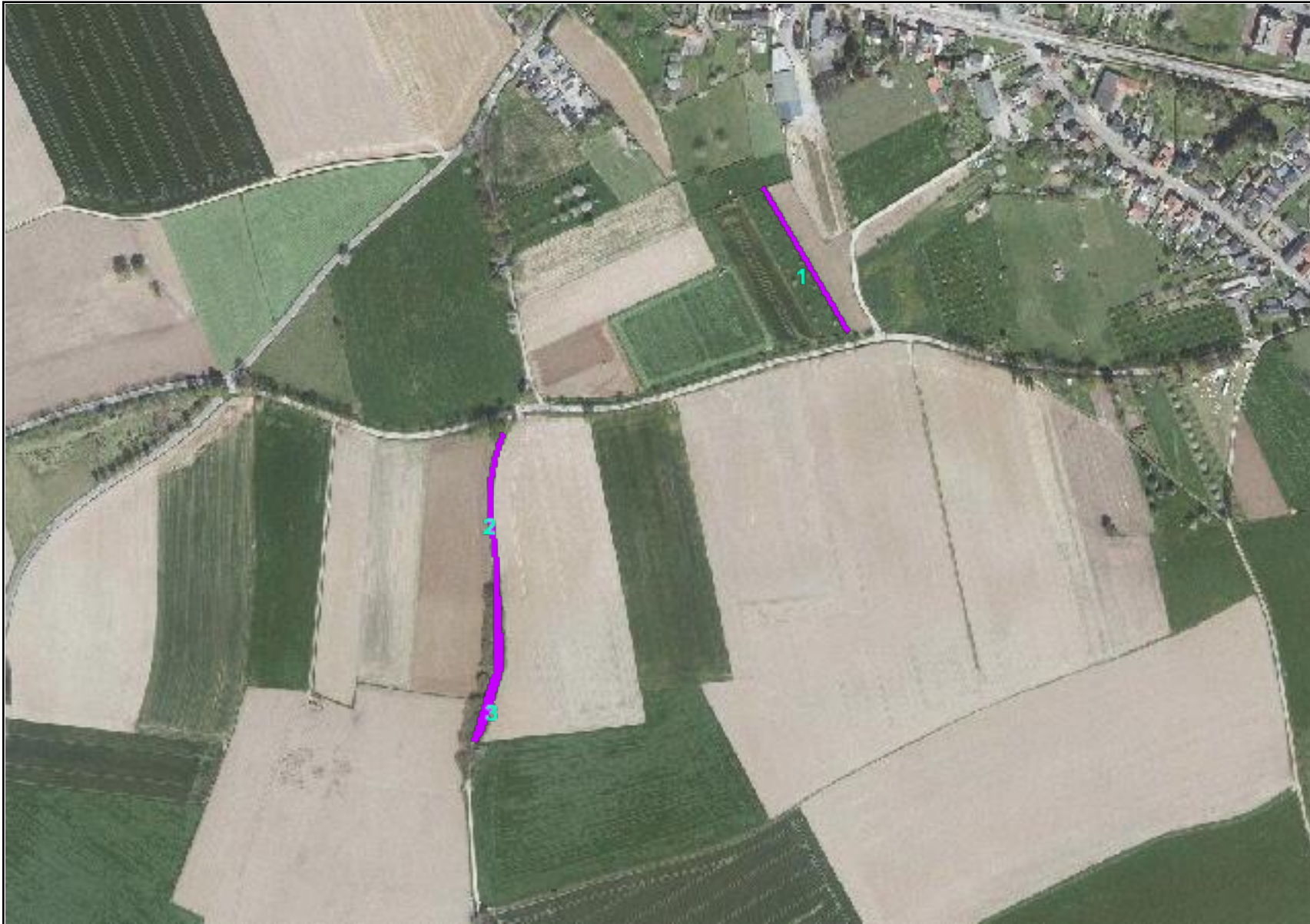



## Mijn beheereenheden

Peildatum 15-05-2017 | Beheereenheidnummer 1

Doc 38.

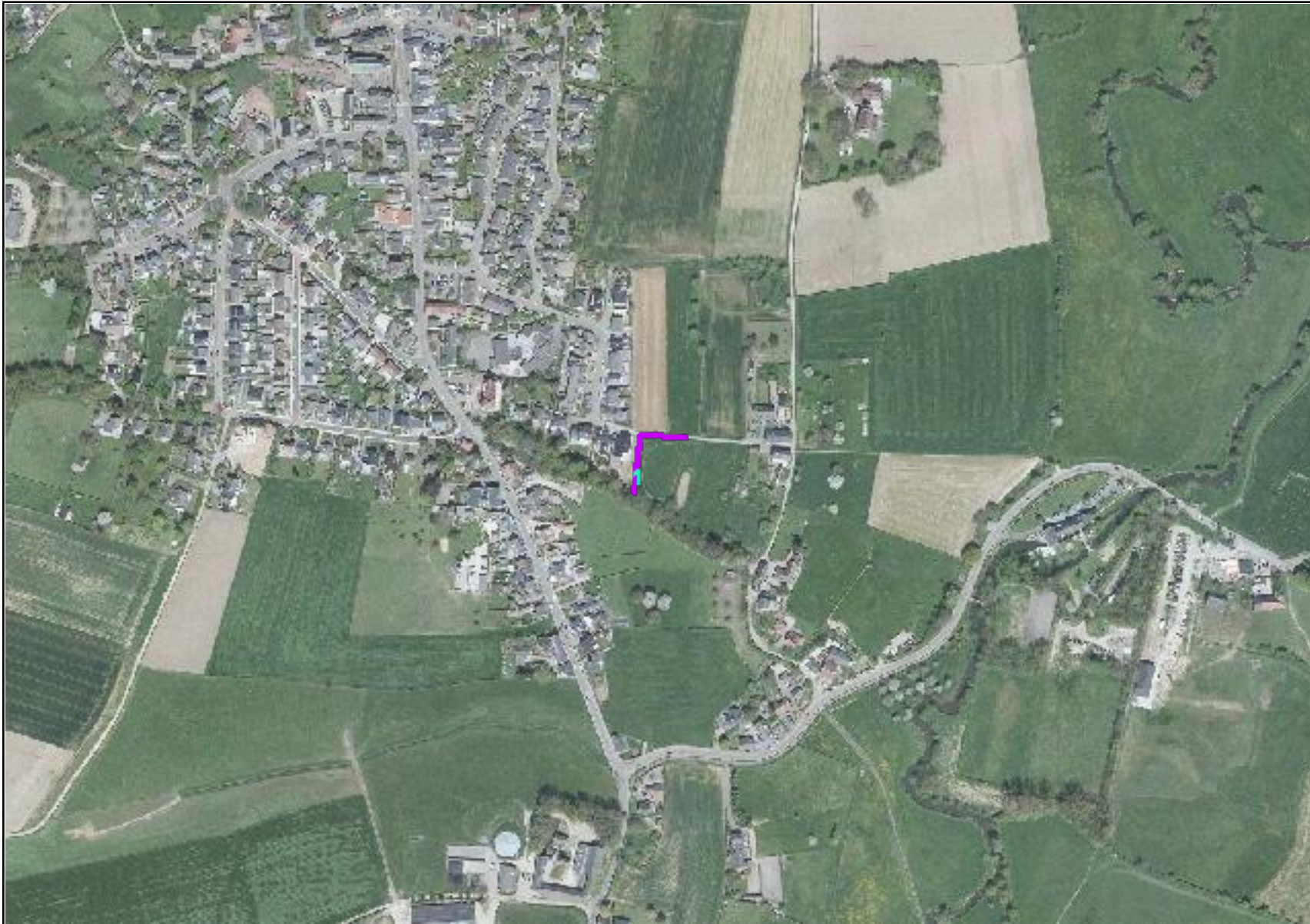

gps	X	Y		LAT_BEDRIJF	LON_BEDRIJF
	1	188345	314390	50,81841286	5,860352566
	2	188510	314390	50,81840324	5,86269377
	3	188345	314570	50,82003079	5,860369077
	4	188510	314570	50,82002118	5,862710362



GPS_coordinaat	datum_vanaf	datum_tm
50.818412856 5.8603525658	1-jan-90	31-dec-21
50.818403245 5.8626937696	1-jan-90	31-dec-21
50.820030789 5.8603690769	1-jan-90	31-dec-21
50.820021177 5.8627103623	1-jan-90	31-dec-21

LAAD_DATUM	jaar	aanvoer	afvoer	VDM_NUMMER	KG_VRACHT	KG_FOSFAAT	KG_STIKSTOF
26-8-2006	2006	1		10.2e	38200	103	156
26-8-2006	2006	1			39100	106	160
8-9-2006	2006	1			39100	152	323
17-3-2007	2007	1			39640	128	179
15-8-2007	2007	1			39880	209	284
15-8-2007	2007	1			39200	206	279
15-8-2007	2007	1			36340	191	259
2-4-2009	2009	1			38300	105	154
2-4-2009	2009	1			38500	105	154
2-4-2009	2009	1			36560	100	147
2-4-2009	2009	1			31280	73	120
2-4-2009	2009	1			32560	76	125
2-4-2009	2009	1			40120	110	161
2-4-2009	2009	1			39100	107	157
17-4-2010	2010	1			37620	82	164
17-4-2010	2010	1			32200	74	130
18-4-2013	2013	1			35620	77	163
15-8-2016	2016	1			36580	157	187
15-8-2016	2016	1			36680	157	188
4-9-2018	2018	1			35900	71	132
4-9-2018	2018	1			35380	70	130
4-9-2018	2018	1			36200	72	133
4-9-2018	2018	1			37000	76	137
25-4-2019	2019	1			36060	52	160
25-4-2019	2019	1			36480	51	164
25-4-2019	2019	1			37020	52	167
25-3-2020	2020	1			36880	56	169
25-3-2020	2020	1			37060	55	170



MESTCODE\_1 NAAM\_LEV

46  
46  
50  
46  
46  
46  
46  
46  
46  
46  
46  
46  
46  
46  
46  
46  
46  
46  
46  
50  
46  
46  
46  
46  
14  
14  
14  
14  
14

10.1c

PC\_LEV HUISNR\_LEV PC\_LAADPLAATS SILO\_LEV

5761PG 8 5761PG  
5761PG 8 5761PG  
. 5984PC  
5761PG 8 5761PG  
5761PG 8 5761PG  
5761PG 8 5761PG  
5761PG 8 5761PG  
5761PG 8 5761PG  
5761PG 8 5761PG  
5761PG 8 5761PG  
5761PG 8 5761PG  
5761PG 8 5761PG  
5761PG 8 5761PG  
5761PG 8 5761PG  
5761PG 8 5761PG  
6228XV 500 6228XV 102869  
6228XV 500 6228XV 104365  
6228XV 500 6228XV 104365  
5981PV 7A 5981PV  
5981PV 7A 5981PV  
5981PV 7A 5981PV  
6228XV 500 6228XV 103199  
6245LZ 229 6245LZ  
6245LZ 229 6245LZ  
6245LZ 229 6245LZ  
6245LZ 229 6245LZ  
6245LZ 229 6245LZ

LAAD\_TIJD

05:29  
04:12  
08:34  
14:19  
07:33  
03:49  
04:25  
06:12  
10:30  
08:30  
11:20  
06:47  
05:06  
09:37  
06:07  
06:23  
06:57  
07:44  
06:55  
13:51  
12:00  
12:24  
14:50  
12:14  
11:57  
11:13  
16:07  
16:35

10.1c

NAAM AFN

10.1c



PC_AFN	HUISNR_AFN	PC_LOSPLAATS	SILO_AFN	LOS_DATUM	LOS_TIJD	KENTEKEN_VOERTUIG
6273NE	29	6273NE		26-8-2006	07:24	10.2e
6273NE	29	6273NE		26-8-2006	06:35	
6273NE	29	6273NE		8-9-2006	12:09	
6273NE	29	6273NE		17-3-2007	16:48	
6273NE	29	6273NE		15-8-2007	09:47	
6273NE	29	6273NE		15-8-2007	05:45	
6273NE	29	6273NE		15-8-2007	06:35	
6273NE	29	6273NE		2-4-2009	08:26	
6273NE	29	6273NE		2-4-2009	12:45	
6273NE	29	6273NE		2-4-2009	10:54	
6273NE	29	6273NE		2-4-2009	13:28	
6273NE	29	6273NE		2-4-2009	09:20	
6273NE	29	6273NE		2-4-2009	07:15	
6273NE	29	6273NE		2-4-2009	11:49	
6273NE	29	6273NE		17-4-2010	08:23	
6273NE	29	6273NE		17-4-2010	09:11	
6273NE	29	6273ND		18-4-2013	08:36	
6273NE	29	6273NE		15-8-2016	08:41	
6273NE	29	6273NE		15-8-2016	07:57	
6273NE	29	6269NA		4-9-2018	16:00	
6273NE	29	6273NE		4-9-2018	14:42	
6273NE	29	6269NA		4-9-2018	14:14	
6273NE	29	6269NA		4-9-2018	15:40	
6273NE	29	6273ND		25-4-2019	13:43	
6273NE	29	6273NE		25-4-2019	13:12	
6273NE	29	6273ND		25-4-2019	12:41	
6273NE	29	6273ND		25-3-2020	17:05	
6273NE	29	6273ND		25-3-2020	17:36	

COMBINATIE_NUMMER	BRS_OV	NAAM_OV_BETROKKENE	CODE_OPMERKING_1
61250059			43
60032134			43
61250059			43
60032134			
60032134			
60032134			
88160101			
61250059			
61250059			
88052037			
52140921			
52140921			
60032134			55
60032134			
88052037			
52140921			
13113516			
11274664			
08674546			
08674546			
13113516			
18263056			
18263056			
08674546			
11274664			
18263056			
07732222			
08674546			



CODE\_OPMERKING\_2   CODE\_OPMERKING\_3   CODE\_OPMERKING\_4

KG_FOSFAAT_PER_TON_VRACHT	KG_STIKSTOF_PER_TON_VRACHT	LAT_BAG_OBJECT
2,696335079	4,083769634	50,81894
2,710997442	4,092071611	50,81894
3,887468031	8,260869565	50,81894
3,229061554	4,515640767	50,81894
5,240722166	7,121364092	50,81894
5,255102041	7,117346939	50,81894
5,255916346	7,127132636	50,81894
2,74151436	4,020887728	50,81894
2,727272727	4	50,81894
2,735229759	4,020787746	50,81894
2,333759591	3,836317136	50,81894
2,334152334	3,839066339	50,81894
2,741774676	4,012961117	50,81894
2,73657289	4,015345269	50,81894
2,179691653	4,359383307	50,81894
2,298136646	4,037267081	50,81894
2,161706906	4,576080853	50,81894
4,291962821	5,112083106	50,81894
4,280261723	5,125408942	50,81894
1,977715877	3,676880223	50,81894
1,978518937	3,674392312	50,81894
1,988950276	3,674033149	50,81894
2,054054054	3,702702703	50,81894
1,442041043	4,437049362	50,81894
1,398026316	4,495614035	50,81894
1,404646137	4,511075095	50,81894
1,518438178	4,582429501	50,81894
1,48407987	4,587155963	50,81894



LON_BAG_OBJECT	LAT_LADEN	LON_LADEN	AFSTAND_BAG_LADEN	LAT_LOSSEN
5,86161	51,48750	5,73433	74,90925	50,82000
5,86161	51,48750	5,73433	74,90925	50,82000
5,86161	51,35667	5,97433	60,34118	50,82000
5,86161	51,48750	5,73417	74,91063	50,82000
5,86161	51,48750	5,73417	74,91063	50,82000
5,86161	51,48750	5,73417	74,91063	50,82000
5,86161	51,48750	5,73433	74,90925	50,82000
5,86161	51,48767	5,73433	74,92766	50,82000
5,86161	51,48750	5,73433	74,90925	50,82000
5,86161	51,48750	5,73433	74,90925	50,82000
5,86161	51,48667	5,73383	74,82137	50,82000
5,86161	51,48767	5,73417	74,92904	50,82000
5,86161	51,48750	5,73433	74,90925	50,82000
5,86161	51,48750	5,73433	74,90925	50,82000
5,86161	51,48750	5,73417	74,91063	50,81983
5,86161	51,48733	5,73433	74,89084	50,82000
5,86161	50,82650	5,73533	8,93758	50,81983
5,86161	50,82650	5,73567	8,91420	50,82000
5,86161	50,82633	5,73550	8,92418	50,82000
5,86161	51,32350	5,95183	56,48721	50,81983
5,86161	51,32400	5,95350	56,55567	50,81983
5,86161	51,32350	5,95183	56,48721	50,81983
5,86161	50,82583	5,73483	8,96607	50,82000
5,86161	50,78967	5,72950	9,86559	50,82000
5,86161	50,78967	5,72950	9,86559	50,82000
5,86161	50,78967	5,72933	9,87668	50,82000
5,86161	50,78933	5,72950	9,87792	50,82000
5,86161	50,78967	5,72950	9,86559	50,82000

LON_LOSSEN	AFSTAND_BAG_LOSSEN
5,86067	0,13530
5,86067	0,13530
5,86067	0,13530
5,86083	0,12994
5,86067	0,13530
5,86067	0,13530
5,86067	0,13530
5,86083	0,12994
5,86083	0,12994
5,86067	0,13530
5,86067	0,13530
5,86067	0,13530
5,86067	0,13530
5,86067	0,13530
5,86083	0,11339
5,86083	0,12994
5,86083	0,11339
5,86100	0,12546
5,86100	0,12546
5,86067	0,11948
5,86083	0,11339
5,86083	0,11339
5,86083	0,12994
5,86083	0,12994
5,86083	0,12994
5,86067	0,13530
5,86083	0,12994
5,86083	0,12994



LAAD\_DATUMjaar

aanvoer

afvoer

VDM\_NUMMKG\_VRACHT

KG\_FOSFAAT    KG\_STIKSTOF    MESTCODE\_1NAAM\_LEV



PC_LEV	HUISNR_LEV	PC_LAADPLAATS SILO_LEV	LAAD_TIJD
--------	------------	------------------------	-----------

NAAM\_VERV

NAAM\_AFN



PC\_AFN

HUISNR\_AFN

PC\_LOSPLAATS SILO\_AFN

LOS\_DATUM LOS\_TIJD

KENTEKEN\_VOERTUIG COMBINATIE\_NUMMER\_OV



NAAM\_OV\_BETROKKENE

CODE\_OPMERKING\_ CODE\_OPMERKING\_

CODE\_OPMERKING\_ CODE\_OPMERKING\_ KG\_FOSFAAT\_PER\_TON\_VRACH'



KG_STIKSTOF_PER_TON_VRACHT	LAT_BAG_OBJECT	LON_BAG_OBJECT	LAT_LADEN	LON_LADEN
----------------------------	----------------	----------------	-----------	-----------

AFSTAND_BAG_LADE	LAT_LOSSEN	LON_LOSSEN	AFSTAND_BAG_LOSSEN
------------------	------------	------------	--------------------



LAAD\_DATUMjaar

aanvoer

afvoer

VDM\_NUMMKG\_VRACHT

KG\_FOSFAAT    KG\_STIKSTOF    MESTCODE\_1NAAM\_LEV



PC\_LEV

HUISNR\_LEV

PC\_LAADPLAATS SILO\_LEV

LAAD\_TIJD

NAAM\_VERV

NAAM\_AFN



PC\_AFN

HUISNR\_AFN

PC\_LOSPLAATS SILO\_AFN

LOS\_DATUM LOS\_TIJD

KENTEKEN\_VOERTUIG COMBINATIE\_NUMMER\_OV



NAAM\_OV\_BETROKKENE

CODE\_OPMERKING\_ CODE\_OPMERKING\_

CODE\_OPMERKING\_ CODE\_OPMERKING\_ KG\_FOSFAAT\_PER\_TON\_VRACH'



KG_STIKSTOF_PER_TON_VRACHT	LAT_BAG_OBJECT	LON_BAG_OBJECT	LAT_LADEN	LON_LADEN
----------------------------	----------------	----------------	-----------	-----------

AFSTAND_BAG_LOSSEI	LAT_LOSSEN	LON_LOSSEN	AFSTAND_BAG_LADEN
--------------------	------------	------------	-------------------