



Rijksdienst voor Ondernemend
Nederland

Ingevulde gegevens

Gecombineerde opgave 2019

Naam	10.10.2.e
KvK-nummer	10.2.e
Relatienummer	10.2.g
Datum ingediend	26-09-2019 om 17:20 uur
Aanvraagnummer	8812606

Ingediend door	Valt niet onder verzoek
KvK-nummer	
Relatienummer	

Nog door u te doen

Wijziging direct doorgeven

Als er iets wijzigt in uw opgave moet u dit direct doorgeven. Dit doet u door de opgave opnieuw te openen, de gegevens te wijzigen en de opgave nog een keer te versturen. Geeft u een wijziging door na 15 mei? Dit kan gevolgen hebben voor het subsidiebedrag dat u krijgt.

Relatiegegevens

Naam	10.10.2.e
Adres	Karstraat 40
Woonplaats	6367 PH VOERENDAAL
Aanvraagnummer	8812606
KvK-nummer	10.2.e
Hoofdvestiging: SBI-code hoofdactiviteit	01411
Hoofdvestiging: SBI-code nevenactiviteit(en)	0111, 01422
Nevenvestiging(en): SBI-codes hoofd- en nevenactiviteiten	
IBAN	10.2.e
Rechtsvorm	Eenmanszaak
Telefoonnummer	10.2.e
Mobiel telefoonnummer	
E-mailadres	Valt niet onder verzoek

Zijn bovenstaande gegevens correct en volledig?

- ☒ Ja
☐ Nee

Geef aan welke situatie op u van toepassing is.

- ☐ Ik ben helemaal gestopt. Ik houd op 1 april 2019 bedrijfs- en hobbymatig geen dieren. En ik heb op of na 15 mei 2019 geen landbouwgrond in gebruik. Ook is er geen tuinbouw onder glas, bollenbroei, paddenstoelenteelt, witloftrek of een andere teelt in containers of gebouwen.
- ☐ Ik ben tijdelijk niet actief. Ik houd op 1 april 2019 bedrijfs- en hobbymatig geen dieren. En ik heb op 15 mei 2019 geen landbouwgrond in gebruik. Ook is er geen tuinbouw onder glas, bollenbroei, paddenstoelenteelt, witloftrek of een andere teelt in containers of gebouwen.
- ☒ Geen van bovenstaande.

E-mailadres

Dit e-mailadres gebruiken wij voor het versturen van de ontvangstbevestiging. Ook kunnen wij het gebruiken voor het versturen van een herinnering of een melding over uw ingediende opgave.

E-mailadres	10.2.e @hetnet.nl
Om te bevestigen nogmaals uw e-mailadres	10.2.e @hetnet.nl
E-mailadres adviseur	Valt niet onder verzoek
Om te bevestigen nogmaals het e-mailadres van de adviseur	

Biologische landbouw

op 15 mei 2019

Doc 1.

Past u op het bedrijf een door SKAL gecontroleerde biologische productiewijze toe? Is uw bedrijf (deels) in omschakeling? Vul dan ook Ja in.

☐ Ja

☒ Nee

Bedrijfsvorm en bedrijfsleiding

Is uw bedrijf een rechtspersoon?

- ☐ Ja, bijvoorbeeld een BV, NV, stichting, vereniging, coöperatie, gemeente, provincie of kerkgenootschap
- ☒ Nee, het is een natuurlijk persoon, eenmanszaak, maatschap, VOF of CV

Bedrijfshoofd/bedrijfsleider

Geboortjaar

10.2.e

Gemiddelde arbeidstijd per week van april 2018 tot en met maart 2019 op dit bedrijf

10.1.c

Meewerkende familie

Aantal meewerkende familieleden

Vul het aantal familieleden in dat op dit bedrijf werkte van april 2018 tot en met maart 2019. Het gaat om:

- 1e graads familie van 16 jaar of ouder. Dit zijn ouders en kinderen.
- 2e graads familie van 16 jaar of ouder. Dit zijn broers, zussen, grootouders en kleinkinderen.
- uw levenspartner, als u getrouwd bent of een samenlevingscontract of geregistreerd partnerschap heeft.

De persoon die eerder bij bedrijfshoofd/bedrijfsleider is opgegeven, geeft u hier niet op.

Gemiddelde arbeidstijd per week

Geef de tijd op die besteed wordt aan landbouwwerkzaamheden. Werkzaamheden voor verbrede landbouwactiviteiten telt u alleen mee als ze niet te scheiden zijn van de landbouwwerkzaamheden.

Gemiddelde arbeidstijd per week

38 uur of meer 30 tot 38 uur 20 tot 30 uur 10 tot 20 uur minder dan 10 uur

Aantal personen

10.1.c

Regelmatig meewerkende personen

Aantal regelmatig meewerkende personen

Vul het aantal personen in dat regelmatig op dit bedrijf werkte van april 2018 tot en met maart 2019. Het gaat om personen van 16 jaar of ouder, met een contract voor onbepaalde tijd.

Iemand die maar een deel van deze periode regelmatig gewerkt heeft geeft u alleen op als dit kwam door:

- het in de loop van de periode beginnen of stoppen met werken voor het bedrijf.
- afwezigheid door vakantie, ziekte, ongeval of overlijden.
- het stil komen liggen van het werk door overmacht, bijvoorbeeld overstroming of brand.
- bijzondere omstandigheden, bijvoorbeeld een teelt die alleen een deel van het jaar plaatsvindt.

Seizoenarbeiders en de personen die eerder bij bedrijfshoofd/bedrijfsleider en meewerkende familie zijn opgegeven geeft u hier niet op.

Gemiddelde arbeidstijd per week

Geef de tijd op die besteed wordt aan landbouwwerkzaamheden. Werkzaamheden voor verbrede landbouwactiviteiten telt u alleen mee als ze niet te scheiden zijn van de landbouwwerkzaamheden.

Gemiddelde arbeidstijd per week

38 uur of meer 30 tot 38 uur 20 tot 30 uur 10 tot 20 uur minder dan 10 uur

Aantal personen

10.1.c

Niet-regelmatig meewerkende personen

Aantal werkdagen niet-regelmatig meewerkende personen

Vul het aantal volledige werkdagen in van personen die niet-regelmatig op dit bedrijf werkten van april 2018 tot en met maart 2019. Het gaat om personen van 16 jaar of ouder.

Rechtstreeks door het bedrijf tewerkgesteld (bijvoorbeeld arbeidskrachten voor bepaald werk of gelegenheidswerk)

10.1.c

volledige werkdagen

Niet rechtstreeks door het bedrijf tewerkgesteld (bijvoorbeeld loonwerkers of arbeidskrachten van werktuigencoöperaties)

volledige werkdagen

Dieren

Welke dieren houdt u op 1 april 2019?

- ☒ Rundvee (exclusief waterbuffels)
- ☐ Waterbuffels
- ☐ Varkens
- ☐ Schape
- ☐ Geiten
- ☐ Ganzen, emoes, fazanten, helmpareelhoenders, nandoes, patrijzen, struisvogels, vleesduiven
- ☐ Paarden, pony's, ezels
- ☐ Konijnen
- ☐ Nertsen
- ☐ Damherten, Midden-Europese edelherten, knaagdieren
- ☐ Geen van bovenstaande

Voor welke dieren heeft u huisvesting in Nederland op 1 april 2019? Geef gehuurde stallen en stallen waar op 1 april geen dieren worden gehouden ook op.

- ☒ Rundvee (exclusief waterbuffels) (alleen opgeven als u hiervoor op 1 april 2019 een UBN heeft)
- ☐ Waterbuffels (alleen opgeven als u hiervoor op 1 april 2019 een UBN heeft)
- ☐ Varkens (alleen opgeven als u hiervoor op 1 april 2019 een UBN heeft)
- ☐ Kippen (alleen opgeven als u hiervoor op 1 april 2019 een UBN heeft)
- ☐ Eenden (alleen opgeven als u hiervoor op 1 april 2019 een UBN heeft)
- ☐ Kalkoenen (alleen opgeven als u hiervoor op 1 april 2019 een UBN heeft)
- ☐ Konijnen
- ☐ Nertsen
- ☐ Geen van bovenstaande

Rundvee: UBN en productiedoel

U ziet hier welke UBN's voor rundvee bij uw relatienummer geregistreerd staan. Controleer de gegevens en wijzig ze als dit nodig is.

Productiedoelen

- Onbekend > Kies het juiste productiedoel.
- Gemengd/overig > Heeft u alleen mannelijke runderen ouder dan 2 jaar? Dan worden de aantallen uit I&R gebruikt. Heeft u (ook) ander rundvee? Dan verdeelt u in het volgende scherm de runderen over de diercategorieën.
- Andere productiedoelen > De aantallen uit I&R worden gebruikt. U hoeft de runderen niet zelf te verdelen over de diercategorieën.

UBN	Productiedoel	Hoort dit UBN bij uw relatienummer?
453248	Melkvee	<input checked="" type="checkbox"/> Ja
		<input type="checkbox"/> Nee
6286402	Melkvee	<input checked="" type="checkbox"/> Ja
		<input type="checkbox"/> Nee

UBN's die u na 1 april registreert of overneemt, hoeft u hier niet toe te voegen.

Rundvee: huisvesting UBN 453248

op 1 april 2019

Geef hier de huisvesting op van het rundvee dat u houdt op UBN 453248. Per diercategorie geeft u het soort huisvesting op waarin u de dieren houdt. Gebruik de knop Staltype toevoegen om een extra diercategorie op te geven. Heeft u één diercategorie in verschillende staltypes? Dan geeft u de staltypes apart op. Gebruik hiervoor ook de knop Staltype toevoegen. Houdt u een diercategorie meer dan één keer in hetzelfde staltype? Bijvoorbeeld in verschillende stallen? Geef dan daarvoor alle gegevens voor dit UBN in één keer op en dus niet per stal.

Gemiddeld aantal runderen in 2018 op UBN 453248

0

Gegevens huisvesting

Naam stal(len) (niet verplicht)

Kies de diercategorie waarvoor u de huisvesting opgeeft

Vrouwelijk jongvee voor de melkveehouderij (A3.100 Overige huisvestingssystemen)

Jaar ingebruikname

Gemiddeld aantal dieren 2018

1900

0

Rundvee: huisvesting UBN 6286402

op 1 april 2019

Geef hier de huisvesting op van het rundvee dat u houdt op UBN 6286402. Per diercategorie geeft u het soort huisvesting op waarin u de dieren houdt. Gebruik de knop Staltype toevoegen om een extra diercategorie op te geven. Heeft u één diercategorie in verschillende staltypes? Dan geeft u de staltypes apart op. Gebruik hiervoor ook de knop Staltype toevoegen. Houdt u een diercategorie meer dan één keer in hetzelfde staltype? Bijvoorbeeld in verschillende stallen? Geef dan daarvoor alle gegevens voor dit UBN in één keer op en dus niet per stal.

Gemiddeld aantal runderen in 2018 op UBN 6286402

173

Gegevens huisvesting

Naam stal(len) (niet verplicht)

Kies de diercategorie waarvoor u de huisvesting opgeeft

Melk- en kalfkoeien (A1)

Kies het soort huisvesting waarin u de dieren houdt

Overige huisvestingssystemen, inclusief alle niet emissie-arme stallen (A1.100)

Jaar ingebruikname

Gemiddeld aantal dieren 2018

2013

103

Naam stal(len) (niet verplicht)

Kies de diercategorie waarvoor u de huisvesting opgeeft

Vrouwelijk jongvee voor de melkveehouderij (A3.100 Overige huisvestingssystemen)

Jaar ingebruikname

Gemiddeld aantal dieren 2018

2013

70

Regelingen

Geef aan voor welke regelingen u in 2019 in aanmerking wilt komen, of waarvoor u uitbetaling wilt aanvragen. Informatie over de voorwaarden van de regelingen kunt u vinden op mijn.rvo.nl/gecombineerde-opgave

Betalingsrechten

Volgens onze huidige registratie heeft u op 15 mei 2019 94,11 betalingsrechten met een waarde van € 24742,01 in gebruik. Het aantal betalingsrechten kan nog wijzigen, door bijvoorbeeld het verwerken van een overdracht, het vervallen van betalingsrechten of de toewijzing van extra rechten uit de nationale reserve.

Gaat u nog betalingsrechten (ver)kopen of (ver)huren?

Als de overdracht uiterlijk 15 mei 2019 is gemeld, kan de koper/huurder de rechten nog in het lopende subsidiejaar laten uitbetalen.

Uitbetaling Betalingsrechten en Vergroeningsbetaling

☒ Ja

☐ Nee

Extra betaling jonge landbouwers

☐ Ja

☒ Nee

Toekenning uit Nationale reserve

Wilt u betalingsrechten uit de Nationale reserve aanvragen?

☐ Ja

☒ Nee

☐ Nationale reserve voor starters

☐ Nationale reserve voor jonge landbouwers

☐ Nationale reserve voor percelen waarop openbare werken of nutsvoorzieningen zijn aangelegd of set-aside percelen. U heeft deze percelen nu weer in gebruik als landbouwgrond.

Overige regelingen

Diergezondheidsfonds

Wilt u in aanmerking komen voor maatregelen om dierziekten te voorkomen? Dit kan alleen als u tussen 15 mei 2019 en 15 mei 2020 runderen, varkens, kippen, kalkoenen, eenden, schapen en/of geiten gaat houden.

☒ Ja

☐ Nee

Graasdierpremie

U kunt graasdierpremie aanvragen als u schapen of runderen (vrouwelijk vleesvee) laat grazen op gronden die niet meetellen als subsidieerbare grond. Bijvoorbeeld heide, duinen en kwelders.

☐ Ja

☒ Nee

Tegemoetkoming premie brede weersverzekering

U kunt deze tegemoetkoming aanvragen als u een brede weersverzekering heeft voor gewassen die u in de open grond teelt.

☐ Ja

☒ Nee

Uitbetaling Subsidie natuur- en landschapsbeheer, onderdeel agrarisch natuur- en landschapsbeheer (SNL-a)

☐ Ja

☒ Nee

☒ Het is mij bekend dat ik met relevante bewijsstukken (statuten, fiscale documenten) moet kunnen aantonen dat ik actief landbouwer ben en dat deze bewijsstukken beschikbaar moeten zijn bij een controle ter plaatse.

Diergezondheidsfonds

Aantal werknemers op uw bedrijf in de periode van april 2018 tot en met maart 2019

Is de jaaromzet van uw bedrijf meer dan € 50 miljoen?

Is het jaarlijkse balanstotaal van uw bedrijf meer dan € 43 miljoen?

10.1.c

Vergroening

Ecologisch aandachtsgebied

Op welke manier vult u het ecologisch aandachtsgebied in?

- ☒ Algemene lijst
- ☐ Duurzaamheidscertificaat
- ☐ Ik ben niet verplicht om 5% ecologisch aandachtsgebied te hebben.

Grond

Grond in gebruik

Het gaat hier om grasland, bouwland, tuinbouw open grond, natuurterrein, braakland en bos.

Heeft u op 15 mei 2019 grond in Nederland in gebruik of beheer?

- ☒ Ja
☐ Nee

Gebruikt u op 15 mei 2019 grond in België (maximaal 25 km van de Nederlandse grens) en/of Duitsland (maximaal 20 km van de Nederlandse grens)?

- ☐ Ja
☒ Nee

Natuur en primaire waterkeringen

Heeft u op 15 mei 2019 grond in gebruik die in eigendom is van een natuurbeherende organisatie? Of grond die ligt binnen een provinciaal natuurbeheerplan met een natuurbeheertype? Het gaat om alle beheertypes behalve N00.01.

- ☐ Ja
☒ Nee

Heeft u op 15 mei 2019 een primaire waterkering in gebruik waar u niet de feitelijke beschikkingsmacht over heeft?

- ☐ Ja
☒ Nee

Fosfaat

Wilt u in 2019 gebruik maken van een hogere fosfaatgebruiksnorm?

- ☐ Nee
☒ Ja, ik maak gebruik van reparatiebemesting voor fosfaatarme en -fixerende gronden (PAL lager dan 16, Pw lager dan 25)
☐ Ja, ik maak gebruik van fosfaatdifferentiatie voor percelen met een neutrale of lage fosfaattoestand

Vul bij de bemonsterde percelen de PAL- en Pw-waarden in. De PAL- en Pw-waarden die u in 2018 heeft opgegeven, worden voorgevuld in deze opgave.

- ☒ Ik verklaar dat ik de voorgevulde gegevens controleer en aanpas als die niet correct zijn.

Samenvatting GLB - Betalingsrechten

In deze samenvatting ziet u de gegevens zoals u ze zelf heeft opgegeven. Wij gaan nog controleren of de opgegeven percelen voldoen aan de voorwaarden. De uitkomst daarvan kan gevolgen hebben voor de gegevens die u ziet in deze samenvatting.

Betalingsrechten op 15 mei 2019

Betalingsrechten in gebruik op 15 mei 2019	94,11
--------------------------------------------	-------

Het aantal kan nog wijzigen door het verwerken van een overdracht, het vervallen van rechten of de toewijzing van rechten uit de Nationale reserve.

Totale waarde van deze betalingsrechten	24742,01 €
-----------------------------------------	------------

Opgegeven percelen

	Opgegeven oppervlakte	Aantal percelen
Subsidiabele landbouwgrond	86,96 ha	27
Uitbetaling betalingsrechten en vergroeningsbetaling	86,96 ha	27

✓ **Grond opgegeven voor uitbetaling**
U heeft alle subsidiabele landbouwgrond opgegeven voor uitbetaling betalingsrechten en vergroeningsbetaling.

i **Uitbetaling betalingsrechten aangevraagd**
U heeft niet voor alle betalingsrechten die u in gebruik heeft op 15 mei 2019 uitbetaling aangevraagd.

Samenvatting GLB - Vergroening

Doc 1.

In deze samenvatting ziet u de gegevens zoals u ze zelf heeft opgegeven. Wij gaan nog controleren of de opgegeven percelen voldoen aan de voorwaarden. De uitkomst daarvan kan gevolgen hebben voor de gegevens die u ziet in deze samenvatting.

Totaal

Opgegeven oppervlakte Aantal
percelen

Verdeling voor vergroeningseisen

Subsidiabele landbouwgrond	86,96 ha	27
Blijvend grasland	18,00 ha	8
Bouwland	68,96 ha	19
Braak	0,00 ha	0
Tijdelijk grasland	20,05 ha	5
Vlinderbloemigen	9,45 ha	1

Ecologisch aandachtsgebied (EA)

Grondslag 5% EA-verplichting	68,96 ha	19
Opgegeven voor EA	12,61 ha	5
Gewogen oppervlakte voor EA (opgegeven oppervlakte x weegfactor)	3,77 ha	5
EA: volgteelten	3,77 ha	5
EA: bouwland (exclusief beheerde randen)	0,00 ha	0
EA: bouwland, beheerde randen	0,00 ha	0
EA: anders dan bouwland	0,00 ha	0
Percentage EA	5,47 %	



5% EA

Op basis van de door u opgegeven percelen voldoet u aan de 5% EA-verplichting.

Gewasdiversificatie

Grootste gewas	20,05 ha
Percentage van totale oppervlakte bouwland	29,07 %
Twee grootste gewassen	36,55 ha
Percentage van totale oppervlakte bouwland	53,00 %



Gewasdiversificatie

Op basis van de door u opgegeven percelen voldoet u aan gewasdiversificatie.

Biologisch

Volledig biologisch	0,00 ha	0
In omschakeling naar biologisch, op certificaat	0,00 ha	0
In omschakeling naar biologisch, niet op certificaat	0,00 ha	0

Samenvatting Mest en grond

Gebruiksnormen, Mestverwerkingsplicht en Wet grondgebonden groei melkveehouderij

U ziet hier het aantal hectares waarmee u rekent voor de Gebruiksnormen, de Mestverwerkingsplicht en de Wet grondgebonden groei melkveehouderij. Informatie over het mestbeleid vindt u op www.rvo.nl.

Opgegeven
oppervlakte Aantal
percelen

Oppervlakte per gewas

Doc 1.

Bieten, suiker- (256)	9,05 ha	2
Bieten, voeder- (257)	1,30 ha	1
Bonen, veld- (onder andere duiven-, paarden-, wierbonen) (311)	9,45 ha	1
Grasland, blijvend (265)	18,00 ha	8
Grasland, tijdelijk (266)	20,05 ha	5
Maïs, snij- (259)	16,50 ha	5
Tarwe, winter- (233)	9,77 ha	4
Tarwe, zomer- (234)	2,84 ha	1

Totaal	86,96 ha	27
---------------	-----------------	-----------



Heeft u derogatie? Dan geldt er voor bepaalde percelen een korting van 65 kg op de stikstofgebruiksnorm per hectare. Het gaat om de percelen grasland op zand- en lössgrond die u in de periode van 1 februari tot en met 10 mei scheurt voor het telen van maïs.

Oppervlakte per gebruikstitel

Eigendom	16,69 ha	3
Reguliere pacht	43,20 ha	14
Eenmalige pacht	4,37 ha	2
Geliberaliseerde pacht, langer dan 6 jaar	11,23 ha	2
Geliberaliseerde pacht, 6 jaar of korter	11,03 ha	5
Overige exploitatievormen	0,44 ha	1
Totaal	86,96 ha	27

Volgteelten	29,11 ha	10
--------------------	-----------------	-----------

Hogere fosfaatgebruiksnorm

Grasland PAL-waarde	Laag: minder dan 27	10,35 ha	5
	Neutraal: 27-50	35,23 ha	7
	Hoog: meer dan 50	0,00 ha	0
Bouwland Pw-waarde	Laag: minder dan 36	39,10 ha	10
	Neutraal: 36-55	6,48 ha	2
	Hoog: meer dan 55	0,00 ha	0

Derogatie

Percentage grasland	43,76 %
---------------------	---------

**Derogatie**

Op basis van de door u opgegeven percelen voldoet u niet aan de norm voor derogatie.

Totale oppervlakte grasland	38,05 ha	13
Blijvend grasland	18,00 ha	8
Tijdelijk grasland	20,05 ha	5
Totale oppervlakte landbouwgrond	86,96 ha	27

Tuinbouw

Tuinbouw in 2019

Heeft u op 15 mei 2019 tuinbouw onder glas?

- ☐ Ja
☒ Nee

Heeft u op 15 mei 2019 overige tuinbouw? Hieronder vallen: bollenbroei, paddenstoelenteelt, witloftrek, overige teelten in containers en gebouwen.

- ☐ Ja
☒ Nee

Tuinbouw in 2018

Had u in (een deel van) 2018 verwarmde glasopstanden in gebruik?

- ☐ Ja
☒ Nee

Exploiteerde u op 31 december 2018 één of meer warmtekrachtinstallaties?

- ☐ Ja
☒ Nee

Beweiding en excretie 2019

Heeft u in 2019 grasland dat u gebruikt voor beweiding van graasdieren? Het gaat om grasland dat is opgegeven als blijvend grasland (265), tijdelijk grasland (266) of natuurlijk grasland met hoofdfunctie landbouw (331).

- ☒ Ja
☐ Nee

Weidt u uitsluitend jongvee van runderen (niet ouder dan twee jaar)?

- ☐ Ja
☒ Nee

Bedrijfsspecifieke excretie

U kunt als melkveehouder gebruik maken van bedrijfsspecifieke excretie (BEX). Hiermee toont u aan dat uw melkvee minder stikstof en fosfaat produceert dan de wettelijke forfaitaire norm. Geef hieronder aan of u hier gebruik van maakt. Het gaat dus niet om deelname aan de KringloopWijzer.

Maakt u gebruik van de bedrijfsspecifieke excretie?

- ☒ Ja
☐ Nee

Beweiding in 2018

Had u in het weideseizoen 2018 melkgevende melkkoeien op uw bedrijf?

- ☒ Ja
☐ Nee

Zijn de melkgevende melkkoeien geweid in 2018?

- ☐ Nee
☒ Ja, alle melkgevende melkkoeien zijn geweid
☐ Ja, een deel van de melkgevende melkkoeien zijn geweid

Periode beweiding

U vult in hoeveel weken u de koeien heeft geweid en het gemiddelde aantal uren per etmaal. Maak hierbij onderscheid tussen het aantal weken dat dag en nacht werd geweid en het aantal weken dat alleen overdag werd geweid.

Dag en nacht geweid		weken		uren per etmaal
Alleen overdag geweid	20	weken	7	uren per etmaal

Beweiding vrouwelijk jongvee

Had u in het weideseizoen 2018 vrouwelijk jongvee voor de melkveehouderij op uw bedrijf?

- ☒ Ja
☐ Nee

Heeft u dit jongvee geweid in het weideseizoen 2018?

- ☒ Ja
☐ Nee

Hoeveel weken werd het vrouwelijk jongvee jonger dan 1 jaar geweid?

2

Hoeveel weken werd het vrouwelijk jongvee van 1 jaar of ouder geweid?

2

Mestbehandeling en -verwerking

in 2018

Doc 1.

Hoe is in 2018 de dierlijke mest op uw bedrijf behandeld?

- ☐ Composter
- ☐ Hygiëniseren
- ☐ Scheiden
- ☐ Vergisten
- ☐ Andere manier
- ☒ Op mijn bedrijf is geen mest behandeld in 2018.

Hoe is in 2018 de dierlijke mest verwerkt die op uw bedrijf is geproduceerd?

- ☐ Bewerken tot een mengsel van gedroogd digestaat en verwerkt categorie 1-materiaal zoals staat in artikel 8 van verordening (EG) nr. 1069/2009.
- ☐ Bewerken tot mestkorrels in een installatie die door de NVWA erkend is. Het drogestofgehalte van de mestkorrels is ten minste 90%.
- ☐ Export
- ☐ Verbranden of vergassen tot as waarin maximaal 10% organische stof aanwezig is.
- ☐ Andere manier
- ☒ Er is geen dierlijke mest van mijn bedrijf verwerkt in 2018.

Over deze opgave

De overheid weet dat de administratieve lasten die deze opgave met zich meebrengt hoog zijn. Door het beantwoorden van deze vragen geeft u ons een indicatie van de tijd die u nodig had om de opgave in te vullen.

Is deze opgave door uzelf of door uw adviseur ingevuld?

- ☐ Zelf
☒ Adviseur

Tijd nodig voor bijwerken perceelsregistratie voor de Gecombineerde opgave

Hoeveel tijd heeft u besteed aan het inlezen/verzamelen van informatie voor het bijwerken van de perceelsregistratie?

02 uur 00 min

Hoeveel tijd heeft u besteed aan het bijwerken van de perceelsregistratie?

02 uur 00 min

Tijd nodig voor invullen Gecombineerde opgave

Hoeveel tijd heeft u besteed aan het inlezen/verzamelen van informatie voor het invullen van de Gecombineerde opgave?

03 uur 00 min

Hoeveel tijd heeft u besteed aan het invullen van de Gecombineerde opgave?

03 uur 00 min

Ondertekening

☒ Ik verklaar dat ik:

- de opgave volledig en naar waarheid heb ingevuld
- bekend ben met de regels en verplichtingen van de Landbouwwet, het mestbeleid en het Gemeenschappelijk landbouwbeleid
- landbouwer ben (van toepassing als u subsidies aanvraagt met deze opgave)

Ontvangstbevestiging per e-mail

Na het versturen van deze digitale Gecombineerde opgave ontvangt u van ons geen papieren ontvangstbevestiging. Wij sturen u alleen een bevestiging per e-mail.

E-mailadres

10.2.e @hetnet.nl

Valt niet onder verzoek

Elektronisch ondertekend op
door

26-09-2019 17:20:12

Valt niet onder verzoek



Ingevulde gegevens

Gecombineerde opgave 2019: Regelingen - grondgebonden

Naam	10.2.e
KvK-nummer	10.2.e
Relatienummer	10.2.g
Datum ingediend	26-09-2019 om 17:20 uur
Aanvraagnummer	8812606
Ingediend door	Valt niet onder verzoek
KvK-nummer	
Relatienummer	

"02

Overzicht percelen: Regelingen - grondgebonden

Doc 2.

Peildatum 15-05-2019

Perceelsgegevens		Mest				Betalingsrechten GLB					Brede weers-verzekering
Naam - nummer	Biologische productiewijze	Voorgestelde oppervlakte	Opgegeven oppervlakte	Natuur (N)/ Primaire waterkering (P)	Hogere fosfaatnorm	Betalings rechten	Voorgestelde oppervlakte	Opgegeven oppervlakte	Ecologisch aandachtsgebied	Nationale reserve	Verzekeraar
2											
3,98 ha		3,98 ha	3,98 ha		Pw 44	Ja	3,98 ha	3,98 ha	Volgteelt		
Tarwe, winter- (233)					PAL 40						
3											
1,12 ha		1,12 ha	1,12 ha		Pw 25	Ja	1,12 ha	1,12 ha			
Mais, snij- (259)					PAL 25						
4											
2,84 ha		2,84 ha	2,84 ha		Pw 25	Ja	2,84 ha	2,84 ha	Volgteelt		
Tarwe, zomer- (234)					PAL 25						
12											
7,70 ha		7,70 ha	7,70 ha			Ja	7,70 ha	7,70 ha			
Grasland, blijvend (265)											
14											
2,22 ha		2,22 ha	2,22 ha			Ja	2,22 ha	2,22 ha			
Grasland, blijvend (265)											
15											
0,25 ha		0,25 ha	0,25 ha			Ja	0,25 ha	0,25 ha			
Grasland, blijvend (265)											
16											
0,38 ha		0,38 ha	0,38 ha			Ja	0,38 ha	0,38 ha			
Grasland, blijvend (265)											
17											
2,50 ha		2,50 ha	2,50 ha		Pw 44	Ja	2,50 ha	2,50 ha	Volgteelt		
Tarwe, winter- (233)					PAL 40						

Overzicht percelen: Regelingen - grondgebonden

Doc 2.

Peildatum 15-05-2019

Perceelsgegevens		Mest				Betalingsrechten GLB				Brede weers-verzekering	
Naam - nummer	Biologische productiewijze	Voorgestelde oppervlakte	Opgegeven oppervlakte	Natuur (N)/ Primaire waterkering (P)	Hogere fosfaatnorm	Betalings rechten	Voorgestelde oppervlakte	Opgegeven oppervlakte	Ecologisch aandachtsgebied	Nationale reserve	Verzekeraar
18											
3,05 ha		3,05 ha	3,05 ha			Ja	3,05 ha	3,05 ha			
Grasland, blijvend (265)											
19											
4,61 ha		4,61 ha	4,61 ha			Ja	4,61 ha	4,61 ha			
Bieten, suiker- (256)											
20											
1,30 ha		1,30 ha	1,30 ha		Pw 14	Ja	1,30 ha	1,30 ha			
Bieten, voeder- (257)					PAL 14						
21											
1,78 ha		1,78 ha	1,78 ha			Ja	1,78 ha	1,78 ha	Volgteelt		
Tarwe, winter- (233)											
28											
6,32 ha		5,83 ha	6,32 ha		Pw 22	Ja	5,83 ha	6,32 ha			
Grasland, tijdelijk (266)					PAL 28						
Dit perceel valt gedurende (een deel van) de looptijd geheel of gedeeltelijk buiten de topografische grenzen. Hierdoor is de voorgestelde oppervlakte kleiner dan de oppervlakte die u zelf heeft ingetekend.											
29											
3,83 ha		3,83 ha	3,83 ha		Pw 16	Ja	3,83 ha	3,83 ha			
Grasland, tijdelijk (266)					PAL 17						
33											
0,07 ha		0,07 ha	0,07 ha			Ja	0,07 ha	0,07 ha			
Grasland, blijvend (265)											

Overzicht percelen: Regelingen - grondgebonden

Doc 2.

Peildatum 15-05-2019

Perceelsgegevens		Mest				Betalingsrechten GLB				Brede weers-verzekering	
Naam - nummer	Biologische productiewijze	Voorgestelde oppervlakte	Opgegeven oppervlakte	Natuur (N)/ Primaire waterkering (P)	Hogere fosfaatnorm	Betalings rechten	Voorgestelde oppervlakte	Opgegeven oppervlakte	Ecologisch aandachtsgebied	Nationale reserve	Verzekeraar
35											
7,87 ha		7,87 ha	7,87 ha		Pw 22	Ja	7,87 ha	7,87 ha			
Grasland, tijdelijk (266)					PAL 28						
36											
1,26 ha		1,26 ha	1,26 ha		Pw 16	Ja	1,26 ha	1,26 ha			
Grasland, tijdelijk (266)					PAL 14						
40											
3,60 ha		3,60 ha	3,60 ha		Pw 26	Ja	3,60 ha	3,60 ha			
Maïs, snij- (259)					PAL 33						
42											
0,44 ha		0,44 ha	0,44 ha			Ja	0,44 ha	0,44 ha			
Grasland, blijvend (265)											
44											
1,51 ha		1,51 ha	1,51 ha		Pw 29	Ja	1,51 ha	1,51 ha	Volgteelt		
Tarwe, winter- (233)					PAL 37						
46											
9,45 ha		9,45 ha	9,45 ha		Pw 25	Ja	9,45 ha	9,45 ha			
Bonen, veld- (onder andere duiven-, paarden-, wierbonen) (311)					PAL 30						
48											
4,44 ha		4,44 ha	4,44 ha			Ja	4,44 ha	4,44 ha			
Bieten, suiker- (256)											

Overzicht percelen: Regelingen - grondgebonden

Doc 2.

Peildatum 15-05-2019

Perceelsgegevens		Mest				Betalingsrechten GLB				Brede weers-verzekering	
Naam - nummer	Biologische productiewijze	Voorgestelde oppervlakte	Opgegeven oppervlakte	Natuur (N)/ Primaire waterkering (P)	Hogere fosfaatnorm	Betalings rechten	Voorgestelde oppervlakte	Opgegeven oppervlakte	Ecologisch aandachtsgebied	Nationale reserve	Verzekeraar
49											
0,77 ha		0,77 ha	0,77 ha			Ja	0,77 ha	0,77 ha			
Grasland, tijdelijk (266)											
50											
3,89 ha		3,89 ha	3,89 ha			Ja	3,89 ha	3,89 ha			
Grasland, blijvend (265)											
51											
6,14 ha		6,14 ha	6,14 ha			Ja	6,14 ha	6,14 ha			
Mais, snij- (259)											
52											
2,51 ha		2,51 ha	2,51 ha			Ja	2,51 ha	2,51 ha			
Mais, snij- (259)											
53											
3,13 ha		3,13 ha	3,13 ha			Ja	3,13 ha	3,13 ha			
Mais, snij- (259)											
Totalen			86,96 ha					86,96 ha	0,0000 ha		

Volgteelten

Naam - nummer	Beteelde oppervlakte	Gewas	Ecologisch aandachtsgebied		Ingangsdatum	Verklaring (mengsel) minimaal 8 weken	Verklaring geen gewasbescher mingsmiddelen minimaal 8 weken
			Categorie	Oppervlakte			

Volgteelten

Naam - nummer	Beteelde oppervlakte	Gewas	Ecologisch aandachtsgebied		Ingangsdatum	Verklaring (mengsel) minimaal 8 weken	Verklaring geen gewasbeschermingsmiddelen minimaal 8 weken
			Categorie	Oppervlakte			
2		Tarwe, winter-					
Volgteelt 1	3,98 ha	Gele mosterd	1	1,19 ha	15-10-2019	Ja	Ja
3		Mais, snij-					
Volgteelt 1	1,12 ha	Grasland, tijdelijk					
4		Tarwe, zomer-					
Volgteelt 1	2,84 ha	Gele mosterd	1	0,85 ha	15-10-2019	Ja	Ja
17		Tarwe, winter-					
Volgteelt 1	2,50 ha	Gele mosterd	1	0,75 ha	15-10-2019	Ja	Ja
21		Tarwe, winter-					
Volgteelt 1	1,78 ha	Gele mosterd	1	0,53 ha	15-10-2019	Ja	Ja
40		Mais, snij-					
Volgteelt 1	3,60 ha	Tarwe, winter-					
44		Tarwe, winter-					
Volgteelt 1	1,51 ha	Gele mosterd	1	0,45 ha	15-10-2019	Ja	Ja
51		Mais, snij-					
Volgteelt 1	6,14 ha	Rogge (geen snijrogge)					
52		Mais, snij-					
Volgteelt 1	2,51 ha	Tarwe, winter-					

Volgteelten

Naam - nummer	Beteelde oppervlakte	Gewas	Ecologisch aandachtsgebied		Ingangsdatum	Verklaring (mengsel) minimaal 8 weken	Verklaring geen gewasbeschermingsmiddelen minimaal 8 weken
			Categorie	Oppervlakte			
53		Maïs, snij-					
Volgteelt 1	3,13 ha	Tarwe, winter-					
Totalen	29,11 ha			3,77 ha			

Mijn percelen

Peildatum 15-05-2019 | Perceel 12,14,15,16,18,33,40

Doc 2.

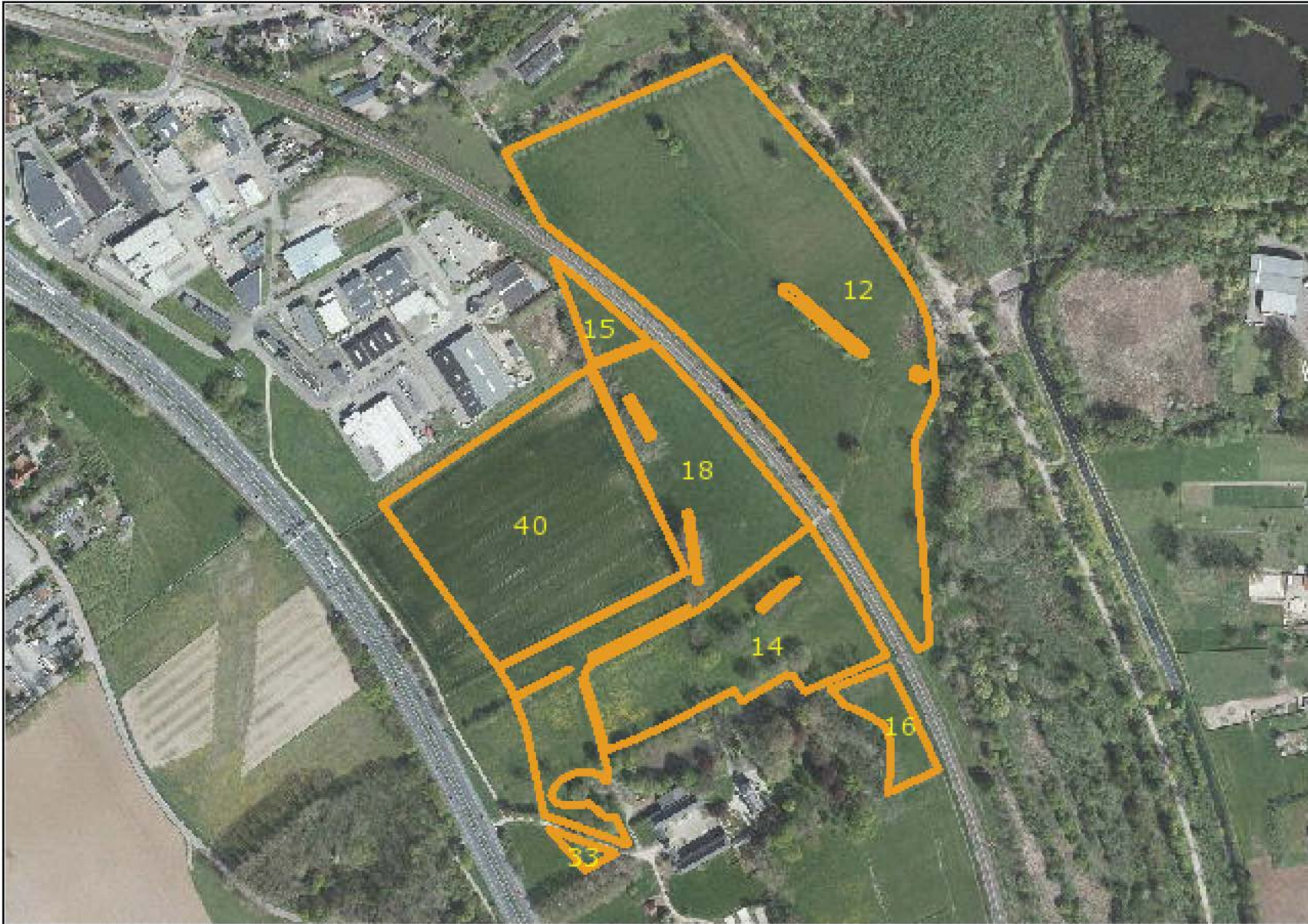

Mijn percelen

Peildatum 15-05-2019 | Perceel 20,21,28,35,42,44,46

Doc 2.



Mijn percelen

Peildatum 15-05-2019 | Perceel 19,2,3,4,48,51,52

Doc 2.





Mijn percelen

Peildatum 15-05-2019 | Perceel 29,36

Doc 2.









Rijksdienst voor Ondernemend
Nederland

Ingevulde gegevens

Gecombineerde opgave 2020

Naam	10.2.e
KVK-nummer	10.2.e
Relatienummer	10.2.g
Datum ingediend	25-08-2020 om 21:55 uur
Aanvraagnummer	8940498

Ingediend door	Valt niet onder verzoek
KVK-nummer	
Relatienummer	

i Nog door u te doen

Wijziging direct doorgeven

Als er iets wijzigt in uw opgave moet u dit direct doorgeven. Dit doet u door de opgave opnieuw te openen, de gegevens te wijzigen en de opgave nog een keer te versturen. Geeft u een wijziging door na 15 mei? Dit kan gevolgen hebben voor het subsidiebedrag dat u krijgt.

Relatiegegevens

Doc 3.

Naam	10.2.e
Adres	Karstraat 40
Woonplaats	6367 PH VOERENDAAL
Aanvraagnummer	8940498
KVK-nummer	10.2.e
Hoofdvestiging: SBI-code hoofdactiviteit	01411
Hoofdvestiging: SBI-code nevenactiviteit(en)	0111, 01422
Nevenvestiging(en): SBI-codes hoofd- en nevenactiviteiten	
IBAN	10.2.e
Rechtsvorm	EENMANSZAAK
Telefoonnummer	10.2.e
Mobiel telefoonnummer	
E-mailadres	Valt niet onder verzoek

Zijn bovenstaande gegevens correct en volledig?

- ☒ Ja
☐ Nee

Geef aan welke situatie op u van toepassing is.

- ☐ Ik ben helemaal gestopt. Ik houd op 1 april 2020 bedrijfs- en hobbymatig geen dieren. En ik heb op of na 15 mei 2020 geen landbouwgrond in gebruik. Ook is er geen tuinbouw onder glas, bollenbroei, paddenstoelenteelt, witloftrek of een andere teelt in containers of gebouwen.
- ☐ Ik ben tijdelijk niet actief. Ik houd op 1 april 2020 bedrijfs- en hobbymatig geen dieren. En ik heb op 15 mei 2020 geen landbouwgrond in gebruik. Ook is er geen tuinbouw onder glas, bollenbroei, paddenstoelenteelt, witloftrek of een andere teelt in containers of gebouwen.
- ☒ Geen van bovenstaande.

E-mailadres

Het e-mailadres dat u invult gebruiken wij voor het versturen van de ontvangstbevestiging en de nieuwsbrief Gecombineerde opgave. Ook gebruiken wij dit e-mailadres voor het versturen van een herinnering of een melding over de verstuurd opgave. Vult u de opgave in als gemachtigde en vraagt u in de opgave uitbetaling Betalingsrechten, aanvraag rechten uit Nationale reserve en/of uitbetaling graasdierpremie aan? Dan gebruiken we het e-mailadres ook om een bericht te sturen als er een beslissing is genomen.

E-mailadres

Om te bevestigen nogmaals uw e-mailadres

E-mailadres adviseur en/of gemachtigde

Om te bevestigen nogmaals het e-mailadres van de adviseur en/of gemachtigde

10.2.e@hetnet.nl
Valt niet onder verzoek

Biologische landbouw

op 15 mei 2020

Past u op het bedrijf een door SKAL gecontroleerde biologische productiewijze toe? Is uw bedrijf (deels) in omschakeling? Vul dan ook Ja in.

☐ Ja☒ Nee

Bedrijfsvorm, bedrijfsleiding en veiligheidsplan

Is uw bedrijf een rechtspersoon?

- ☐ Ja, bijvoorbeeld een BV, NV, stichting, vereniging, coöperatie, gemeente, provincie of kerkgenootschap
☒ Nee, het is een natuurlijk persoon, eenmanszaak, maatschap, VOF of CV

Bedrijfs hoofd/bedrijfsleider

Geboortejaar

Geslacht

10.2.e

10.2.e

Gemiddelde arbeidstijd per week van april 2019 tot en met maart 2020 op dit bedrijf

10.1.c

Veiligheidsplan

Heeft uw bedrijf een veiligheidsplan?

In een veiligheidsplan staat welke gezondheids- en veiligheidsrisico's u, uw werknemers en uw gezinsleden lopen bij het werken op uw bedrijf. In dit plan staat ook hoe deze risico's zijn verlaagd.

☐ Ja☒ Nee

Dagelijkse leiding

Wie is voor het grootste deel verantwoordelijk voor de dagelijkse leiding op uw bedrijf?

10.1.c

Heeft het bedrijfshoofd ander betaald werk? Het is betaald werk als het bedrijfshoofd hiervoor een vergoeding krijgt. Dit kan ook een betaling zijn met producten of diensten.

In welk jaar is de persoon met de dagelijkse leiding begonnen met leiding geven?

10.2.e

Opleiding

Wat is de hoogste opleiding van de persoon met de dagelijkse leiding?

10.2.e

Heeft de persoon met de dagelijkse leiding het afgelopen jaar een agrarische cursus of opleiding gevolgd of afgerond? Het gaat om de periode van april 2019 tot en met maart 2020.

☐ Ja☒ Nee

Meewerkende familie

Aantal meewerkende familieleden

Vul het aantal familieleden in dat op dit bedrijf werkte van april 2019 tot en met maart 2020. Het gaat om:

- 1e graads familie van 16 jaar of ouder. Dit zijn ouders en kinderen.
- 2e graads familie van 16 jaar of ouder. Dit zijn broers, zussen, grootouders en kleinkinderen.
- uw levenspartner, als u getrouwd bent of een samenlevingscontract of geregistreerd partnerschap heeft.

De persoon die eerder bij bedrijfshoofd/bedrijfsleider is opgegeven, geeft u hier niet op.

Gemiddelde arbeidstijd per week

Geef de tijd op die besteed wordt aan landbouwwerkzaamheden. Werkzaamheden voor verbrede landbouwactiviteiten telt u alleen mee als ze niet te scheiden zijn van de landbouwwerkzaamheden.

Gemiddelde arbeidstijd per week

38 uur of meer 30 tot 38 uur 20 tot 30 uur 10 tot 20 uur minder dan 10 uur

Aantal mannen

Aantal vrouwen

10.1.c

Geef op hoeveel van deze familieleden ander betaald werk hebben. Het is betaald werk als uw familielid hiervoor een vergoeding krijgt. Dit kan ook een betaling zijn met producten of diensten.

Ander betaald werk

als hoofdactiviteit als nevenactiviteit

Aantal personen

10.1.c

Regelmatig meewerkende personen

Aantal regelmatig meewerkende personen

Vul het aantal personen in dat regelmatig op dit bedrijf werkte van april 2019 tot en met maart 2020. Het gaat om personen van 16 jaar of ouder, met een contract voor onbepaalde tijd.

Iemand die maar een deel van deze periode regelmatig gewerkt heeft geeft u alleen op als dit kwam door:

- het in de loop van de periode beginnen of stoppen met werken voor het bedrijf.
- afwezigheid door vakantie, ziekte, ongeval of overlijden.
- het stil komen liggen van het werk door overmacht, bijvoorbeeld overstroming of brand.
- bijzondere omstandigheden, bijvoorbeeld een teelt die alleen een deel van het jaar plaatsvindt.

Seizoenarbeiders en de personen die eerder bij bedrijfshoofd/bedrijfsleider en meewerkende familie zijn opgegeven geeft u hier niet op.

Gemiddelde arbeidstijd per week

Geef de tijd op die besteed wordt aan landbouwwerkzaamheden. Werkzaamheden voor verbrede landbouwactiviteiten telt u alleen mee als ze niet te scheiden zijn van de landbouwwerkzaamheden.

Gemiddelde arbeidstijd per week

38 uur of meer 30 tot 38 uur 20 tot 30 uur 10 tot 20 uur minder dan 10 uur

Aantal mannen

Aantal vrouwen

10.1.c

Niet-regelmatig meewerkende personen

Aantal werkdagen niet-regelmatig meewerkende personen

Vul het aantal volledige werkdagen in van personen die niet-regelmatig op dit bedrijf werkten van april 2019 tot en met maart 2020. Het gaat om personen van 16 jaar of ouder.

Rechtstreeks door het bedrijf tewerkgesteld (bijvoorbeeld arbeidskrachten voor bepaald werk of gelegenheidswerk)

Niet rechtstreeks door het bedrijf tewerkgesteld (bijvoorbeeld loonwerkers of arbeidskrachten van werktuigencoöperaties)

10.1.c

volledige werkdagen

volledige werkdagen

Verbrede landbouw

Welke verbrede landbouwactiviteiten voert u uit op uw bedrijf van april 2019 tot en met maart 2020?

- ☐ Agrarisch natuur- en landschapsbeheer op basis van een beheerovereenkomst
- ☐ Agrarisch loonwerk voor derden
- ☐ Niet-agrarisch loonwerk voor derden
- ☐ Stalling van goederen of dieren van anderen. Bijvoorbeeld caravans, boten of een dierenpension.
- ☒ Toerisme, accommodatie of vrijetijdsbesteding
- ☒ Energieproductie door opwekking van hernieuwbare energie voor levering aan derden
- ☐ Boerderij educatie
- ☐ Verwerken landbouwproducten
- ☐ Zorglandbouw
- ☐ Kinderopvang
- ☐ Aquacultuur
- ☐ Geen van bovenstaande

Hoeveel procent (%) van de totale bruto opbrengst van uw bedrijf (inclusief subsidies) ontvangt u uit deze verbrede landbouwactiviteiten?

Minder dan 10%

Verkoop aan consumenten

Verkoopt u rechtstreeks producten aan consumenten? Het gaat om producten die op uw bedrijf zijn geproduceerd of verwerkt.

- ☐ Ja
- ☒ Nee

Verkoopt u via één tussenschakel producten aan consumenten? Het gaat om producten die op uw bedrijf zijn geproduceerd of verwerkt.

- ☐ Ja
- ☒ Nee
- ☐ Niet bekend

Dieren

Welke dieren houdt u op 1 april 2020?

- ☒ Rundvee (exclusief waterbuffels)
- ☐ Waterbuffels
- ☐ Varkens
- ☐ Schapen
- ☐ Geiten
- ☐ Ganzen, emoes, fazanten, helmpareelhoenders, nandoes, patrijzen, struisvogels, vleesduiven (alleen opgeven als u bedrijfsmatig in totaal meer dan 25 van deze dieren houdt)
- ☐ Paarden, pony's, ezels
- ☐ Konijnen (alleen opgeven als u bedrijfsmatig meer dan 25 gespeende vleeskonijnen en/of voedsters houdt)
- ☐ Nertsen (alleen opgeven als u bedrijfsmatig meer dan 25 moederdieren houdt)
- ☐ Damherten, Midden-Europese edelherten, knaagdieren (alleen opgeven als u bedrijfsmatig één of meer van deze dieren houdt)
- ☐ Geen van bovenstaande

Voor welke dieren heeft u huisvesting in Nederland op 1 april 2020? Geef gehuurde stallen ook op.

- ☒ Rundvee (exclusief waterbuffels) (alleen opgeven als u hiervoor op 1 april 2020 een UBN heeft)
- ☐ Waterbuffels (alleen opgeven als u hiervoor op 1 april 2020 een UBN heeft)
- ☐ Varkens (alleen opgeven als u hiervoor op 1 april 2020 een UBN heeft)
- ☐ Geiten (alleen opgeven als u hiervoor op 1 april 2020 een UBN heeft én u in 2019 gemiddeld meer dan 25 geiten heeft gehouden)
- ☐ Kippen (alleen opgeven als u hiervoor op 1 april 2020 een UBN heeft)
- ☐ Eenden (alleen opgeven als u hiervoor op 1 april 2020 een UBN heeft)
- ☐ Kalkoenen (alleen opgeven als u hiervoor op 1 april 2020 een UBN heeft)
- ☐ Konijnen
- ☐ Nertsen (alleen opgeven als u bedrijfsmatig meer dan 25 moederdieren houdt)
- ☐ Geen van bovenstaande

Rundvee: UBN en productiedoel

U ziet hier welke UBN's voor rundvee bij uw relatienummer geregistreerd staan. Controleer de gegevens en wijzig ze als dit nodig is.

Productiedoelen

- Onbekend > Kies het juiste productiedoel.
- Gemengd/overig > Heeft u alleen mannelijke runderen ouder dan 2 jaar? Dan worden de aantallen uit I&R gebruikt. Heeft u (ook) ander rundvee? Dan verdeelt u in het volgende scherm de runderen over de diercategorieën.
- Andere productiedoelen > De aantallen uit I&R worden gebruikt. U hoeft de runderen niet zelf te verdelen over de diercategorieën.

UBN	Productiedoel	Hoort dit UBN bij uw relatienummer?	Is er huisvesting bij dit UBN?
453248	Melkvee	<input checked="" type="checkbox"/> Ja <input type="checkbox"/> Nee	<input checked="" type="checkbox"/> Ja <input type="checkbox"/> Nee
6286402	Melkvee	<input checked="" type="checkbox"/> Ja <input type="checkbox"/> Nee	<input checked="" type="checkbox"/> Ja <input type="checkbox"/> Nee

UBN's die u na 1 april registreert of overneemt, hoeft u hier niet toe te voegen.

Melkproductie

Wat was de totale melkproductie op uw bedrijf in 2019? Dit is inclusief de melk die u niet geleverd heeft aan de melkfabriek.

1025000 kg

Heeft u in 2019 op uw bedrijf melk verwerkt tot een eindproduct (verzuivelen)?

- ☐ Ja
☒ Nee

Rundvee: huisvesting UBN 453248

op 1 april 2020

Doc 3.

Gemiddeld aantal runderen in 2019 op UBN 453248

0

Gegevens huisvesting

Naam stal(len) (niet verplicht)

Kies de diercategorie waarvoor u de huisvesting opgeeft

Vrouwelijk jongvee voor de melkveehouderij (A3.100 Overige huisvestingssystemen)

Kies het staltype waarin u de dieren houdt

Overig

Mestsoort bij dit staltype?

☒ Drijfmest

☐ Vaste mest

Jaar ingebruikname

1900

Gemiddeld aantal dieren 2019

Rundvee: aantallen in 2019 UBN 6286402

U ziet hier het gemiddelde aantal runderen jonger dan 1 jaar en/of vrouwelijke runderen van 1 jaar of ouder in 2019. Deze dieren stonden in 2019 op UBN 6286402 geregistreerd in de I&R centrale databank. Verdeel het gemiddelde aantal dieren nu over de juiste categorieën. Het is niet mogelijk om runderen toe te voegen of te verwijderen.

Gemiddeld aantal runderen jonger dan 1 jaar in 2019

	32,6
Vrouwelijk jongvee voor de melkveehouderij	32,6
Mannelijk jongvee voor de melkveehouderij	
Vrouwelijk jongvee dat bestemd is om zoogkoe te worden	
Ander jongvee	
Gemiddeld aantal runderen jonger dan 1 jaar in 2019	32,6

Gemiddeld aantal vrouwelijke runderen van 1 jaar of ouder in 2019

	130,8
Jongvee voor de melkveehouderij (nog nooit gekalfd)	27,3
Jongvee dan bestemd is om zoogkoe te worden (nog nooit gekalfd)	
Melk- en kalfkoeien	103,5
Andere vrouwelijke runderen	
Gemiddeld aantal vrouwelijke runderen van 1 jaar of ouder in 2019	130,8

Rundvee: huisvesting UBN 6286402

op 1 april 2020

Gemiddeld aantal runderen in 2019 op UBN 6286402 164

Gegevens huisvesting

Naam stal(len) (niet verplicht)

Kies de diercategorie waarvoor u de huisvesting opgeeft

Melkkoeien, kalfkoeien en jongvee gehouden in A1-stallen

Kies het soort huisvesting waarin u de dieren houdt

Overige huisvestingssystemen, inclusief alle niet emissie-arme stallen (A1.100)

Mestsoort bij dit staltype?

☒ Drijfmest

☐ Vaste mest

Gemiddeld aantal dieren 2019

134

Jaar ingebruikname

2013

Hoeveel van het gemiddelde aantal dieren in 2019 zijn:

Melkkoeien (inclusief droge koeien) 104

Jongvee 30

Gegevens huisvesting

Doc 3.

Naam stal(len) (niet verplicht)

Kies de diercategorie waarvoor u de huisvesting opgeeft

Vrouwelijk jongvee voor de melkveehouderij (A3.100 Overige huisvestingssystemen)

Kies het staltype waarin u de dieren houdt

Overig

Mestsoort bij dit staltype?

☐ Drijfmest☒ Vaste mest

Jaar ingebruikname

2013

Gemiddeld aantal dieren 2019

30

Regelingen

Geef aan voor welke regelingen u in 2020 in aanmerking wilt komen, of waarvoor u uitbetaling wilt aanvragen. Informatie over de voorwaarden van de regelingen kunt u vinden op mijn.rvo.nl/gecombineerde-opgave

Betalingsrechten

Uitbetaling Betalingsrechten en Vergroeningsbetaling

☒ Ja

☐ Nee

Extra betaling jonge landbouwers

☐ Ja

☒ Nee

Toekenning uit Nationale reserve

Wilt u betalingsrechten uit de Nationale reserve aanvragen?

☐ Ja

☒ Nee

☐ Nationale reserve voor starters

☐ Nationale reserve voor jonge landbouwers

☐ Nationale reserve voor percelen waarop openbare werken of nutsvoorzieningen zijn aangelegd of set-aside percelen. U heeft deze percelen nu weer in gebruik als landbouwgrond.

Overige regelingen

Diergezondheidsfonds

U kunt een vergoeding krijgen uit het Diergezondheidsfonds als er een besmettelijke dierziekte uitbreekt of voor preventieve maatregelen. Wilt u hiervoor in aanmerking komen?

☒ Ja ik wil in aanmerking kunnen komen voor een vergoeding uit het Diergezondheidsfonds.

☐ Nee ik heb geen vergoeding uit het Diergezondheidsfonds. Ook niet als bijvoorbeeld mijn bedrijf wordt geruimd bij een besmettelijke dierziekte.

☐ Nee, want ik heb geen dieren.

Graasdierpremie

U kunt graasdierpremie aanvragen voor schapen en/of vrouwelijk rundvee. Dit kan alleen voor dieren die van 15 mei tot en met 15 oktober 2020 grazen op niet-subsidiabele grond. Bijvoorbeeld heide, duinen, kwelders en stadsparken.

☐ Ja

☒ Nee

Brede weersverzekering

U kunt deze subsidie aanvragen als u een brede weersverzekering heeft voor gewassen die u in de open grond teelt.

☐ Ja

☒ Nee

Uitbetaling Subsidie natuur- en landschapsbeheer, onderdeel agrarisch natuur- en landschapsbeheer (SNL-a)

☐ Ja

☒ Nee

☒ Het is mij bekend dat ik met relevante bewijsstukken (statuten, fiscale documenten) moet kunnen aantonen dat ik actief landbouwer ben en dat deze bewijsstukken beschikbaar moeten zijn bij een controle ter plaatse.

Diergezondheidsfonds

Aantal werknemers op uw bedrijf in de periode van april 2019 tot en met maart 2020

Is de jaaromzet van uw bedrijf meer dan € 50 miljoen?

Is het jaarlijkse balanstotaal van uw bedrijf meer dan € 43 miljoen?

10.1.c

Ecologisch aandachtsgebied

Op welke manier vult u het ecologisch aandachtsgebied in?

- ☒ Algemene lijst
- ☐ Duurzaamheidscertificaat
- ☐ Ik ben niet verplicht om 5% ecologisch aandachtsgebied te hebben.

Grond

Grond in gebruik

Het gaat hier om grasland, bouwland, tuinbouw open grond, natuurterrein, braakland en bos.

Heeft u op 15 mei 2020 grond in Nederland in gebruik of beheer?

- ☒ Ja
☐ Nee

Gebruikt u op 15 mei 2020 grond in België (maximaal 25 km van de Nederlandse grens) en/of Duitsland (maximaal 20 km van de Nederlandse grens)?

- ☐ Ja
☒ Nee

Natuur en primaire waterkeringen

Heeft u op 15 mei 2020 natuurgrond in gebruik?

- ☐ Ja
☒ Nee

Heeft u op 15 mei 2020 een primaire waterkering in gebruik waar u niet de feitelijke beschikkingsmacht over heeft?

- ☐ Ja
☒ Nee

Overige grond

Geef de overige grond op die bij uw bedrijf hoort op 15 mei 2020. Onder overige grond valt niet:

- Grond opgegeven in Mijn percelen
- Gebouwen en containers voor tuinbouw onder glas, bollenbroei, paddenstoelenteelt, witloftrek en overige teelten.
- Grond in het buitenland

Grond geschikt voor landbouw (exclusief braak) maar niet zo in gebruik. Bijvoorbeeld een kampeertrein.

	ha
1,00	ha

Overige grond. Bijvoorbeeld erf, gebouwen, gesteente, groeven, onvruchtbare grond, sloten, vijvers en wegen.

Fosfaat

Wilt u in 2020 gebruik maken van een hogere fosfaatgebruiksnorm?

- ☐ Nee
- ☒ Ja, ik maak gebruik van reparatiebemesting voor fosfaatarme en -fixerende gronden (PAL-waarde lager dan 16, Pw-waarde lager dan 25)
- ☒ Ja, ik maak gebruik van fosfaatdifferentiatie voor percelen met fosfaattoestand laag, neutraal of ruim (PAL-waarde tussen 16 en 50, Pw-waarde tussen 25 en 55)

Vul bij de bemonsterde percelen de PAL- en Pw-waarden in. De PAL- en Pw-waarden die u in 2019 heeft opgegeven, worden voorgevuld in deze opgave.

☒ Ik verklaar dat ik de voorgevulde gegevens controleer en aanpas als deze niet correct zijn.

Mijn percelen

☒ Ik verklaar dat ik:

- zelf de gebruiker ben van de opgegeven percelen.
- de percelen gebruik voor landbouw.
- voor percelen waarvan ik niet zelf de eigenaar of pachter ben wel toestemming heb om deze te gebruiken. Het gaat om toestemming van de eigenaar of pachter om het perceel te mogen gebruiken voor landbouw.

Samenvatting GLB - Betalingsrechten

In deze samenvatting ziet u de gegevens zoals u ze zelf heeft opgegeven. Wij gaan nog controleren of de opgegeven percelen voldoen aan de voorwaarden. De uitkomst daarvan kan gevolgen hebben voor de gegevens die u ziet in deze samenvatting.

Betalingsrechten op 15 mei 2020

Betalingsrechten in gebruik op 15 mei 2020 87,11

Het aantal kan nog wijzigen door het verwerken van een overdracht, het vervallen van rechten of de toewijzing van rechten uit de Nationale reserve.

Totale waarde van deze betalingsrechten 22901,67 €

Opgegeven percelen

	Opgegeven oppervlakte	Aantal percelen
Subsidiabele landbouwgrond	86,73 ha	30
Uitbetaling betalingsrechten en vergroeningsbetaling	86,73 ha	30

- ☒ **Grond opgegeven voor uitbetaling**
U heeft alle subsidiabele landbouwgrond opgegeven voor uitbetaling betalingsrechten en vergroeningsbetaling.

- Uitbetaling betalingsrechten aangevraagd**
U heeft niet voor alle betalingsrechten die u in gebruik heeft op 15 mei 2020 uitbetaling aangevraagd. Betalingsrechten vervallen als u ze 2 jaar achter elkaar niet benut of niet laat uitbetalen. In 2020 zijn de regels veranderd voor het vervallen van betalingsrechten. Lees in welke situaties betalingsrechten komen te vervallen op Wanneer vervallen betalingsrechten?

Samenvatting GLB - Vergroening

In deze samenvatting ziet u de gegevens zoals u ze zelf heeft opgegeven. Wij gaan nog controleren of de opgegeven percelen voldoen aan de voorwaarden. De uitkomst daarvan kan gevolgen hebben voor de gegevens die u ziet in deze samenvatting.

Totaal

Opgegeven oppervlakte Aantal
percelen

Verdeling voor vergroeningseisen

Subsidiabele landbouwgrond	86,73 ha	30
Blijvend grasland	18,00 ha	8
Bouwland	68,73 ha	22
Braak	0,00 ha	0
Tijdelijk grasland	26,06 ha	6
Vlinderbloemigen	4,29 ha	1

Ecologisch aandachtsgebied (EA)

Grondslag 5% EA-verplichting	68,73 ha	22
Opgegeven voor EA	17,04 ha	7
Gewogen oppervlakte voor EA (opgegeven oppervlakte x weegfactor)	5,12 ha	7
EA: volgteelten	5,12 ha	7
EA: bouwland (exclusief beheerde randen)	0,00 ha	0
EA: bouwland, beheerde randen	0,00 ha	0
EA: anders dan bouwland	0,00 ha	0
Percentage EA	7,45 %	

✓ **5% EA**
Op basis van de door u opgegeven percelen voldoet u aan de 5% EA-verplichting.

Gewasdiversificatie

Grootste gewas	26,06 ha
Percentage van totale oppervlakte bouwland	37,92 %
Twee grootste gewassen	42,71 ha
Percentage van totale oppervlakte bouwland	62,14 %

✓ **Gewasdiversificatie**
Op basis van de door u opgegeven percelen voldoet u aan gewasdiversificatie.

Biologisch

Volledig biologisch	0,00 ha	0
In omschakeling naar biologisch, op certificaat	0,00 ha	0
In omschakeling naar biologisch, niet op certificaat	0,00 ha	0

Samenvatting Mest en grond

Gebruiksnormen, Mestverwerkingsplicht en Wet grondgebonden groei melkveehouderij

U ziet hier het aantal hectares waarmee u rekent voor de Gebruiksnormen, de Mestverwerkingsplicht en de Wet grondgebonden groei melkveehouderij. Informatie over het mestbeleid vindt u op www.rvo.nl.

Opgegeven
oppervlakte Aantal
percelen

Oppervlakte per gewas

Bieten, suiker- (256)	8,98 ha	2
Bonen, veld- (onder andere duiven-, paarden-, wierbonen) (311)	4,29 ha	1
Grasland, blijvend (265)	18,00 ha	8
Grasland, tijdelijk (266)	26,06 ha	6
Mais, snij- (259)	16,65 ha	7
Tarwe, winter- (233)	12,43 ha	5
Tarwe, zomer- (234)	0,32 ha	1

Totaal	86,73 ha	30
---------------	----------	----

Oppervlakte per gebruikstitel

Eigendom	16,73 ha	3
Reguliere pacht	43,17 ha	16
Eenmalige pacht	4,37 ha	2
Geliberaliseerde pacht, langer dan 6 jaar	11,23 ha	3
Geliberaliseerde pacht, 6 jaar of korter	10,79 ha	5
Overige exploitatievormen	0,44 ha	1

Totaal	86,73 ha	30
---------------	----------	----

Volgteelten	33,69 ha	14
--------------------	----------	----

Fosfaattoestand bodem

Grasland PAL-waarde		
Arm: tot en met 15	1,26 ha	1
Laag: 16 tot en met 26	3,75 ha	1
Neutraal: 27 tot en met 40	20,28 ha	3
Ruim: 41 tot en met 50	0,00 ha	0
Hoog: meer dan 50 en percelen waar geen waarde is opgegeven	18,77 ha	9
Bouwland Pw-waarde		
Arm: tot en met 24	1,30 ha	1
Laag: 25 tot en met 35	12,31 ha	5
Neutraal: 36 tot en met 45	6,48 ha	2
Ruim: 46 tot en met 55	0,00 ha	0
Hoog: meer dan 55 en percelen waar geen waarde is opgegeven	22,58 ha	8

Berekening

Hoeveel hectare landbouwgrond van uw bedrijf kunt u berekenen met een eigen installatie? Berekenen van teelten onder glas en voor bestrijding van nachtvorstschade in de fruitteelt valt hier niet onder.

0,00 ha

Tuinbouw

Tuinbouw in 2020

Heeft u op 15 mei 2020 tuinbouw onder glas?

- ☐ Ja
☒ Nee

Heeft u op 15 mei 2020 overige tuinbouw? Hieronder vallen: bollenbroei, paddenstoelenteelt, witloftrek, overige teelten in containers en gebouwen.

- ☐ Ja
☒ Nee

Tuinbouw in 2019

Had u in (een deel van) 2019 verwarmde glasopstanden in gebruik?

- ☐ Ja
☒ Nee

Exploiteerde u op 31 december 2019 één of meer warmtekrachtinstallaties?

- ☐ Ja
☒ Nee

Producentenorganisaties

Het gaat hier om organisaties die erkend zijn op grond van de Gemeenschappelijke Marktordening in de groente- en fruitsector.

Van welke erkende producentenorganisatie(s) bent u lid op 1 januari 2020?

Nederlandse producentenorganisaties

- ☐ Coöperatie DOOR U.A.
- ☐ Coöperatie Funghi U.A.
- ☐ Coöperatie Kompany U.A.
- ☐ Coöperatie Nautilus U.A.
- ☐ Coöperatieve Fruitveiling Zuid-Limburg B.A.
- ☐ Coöperatieve Telersvereniging Best of Four U.A.
- ☐ Coöperatieve Telersvereniging De Schakel U.A.
- ☐ Telerscoöperatie Fossa Eugenia U.A.
- ☐ Telerscoöperatie Van Nature U.A.
- ☐ Een andere in Nederland erkende producentenorganisatie

Buitenlandse producentenorganisaties

- ☐ Belgische Fruitveiling cvba (BFV)
- ☐ BelOrta
- ☐ B.N.D.
- ☐ Coöperatie Hoogstraten cvba
- ☐ Coöperatieve veiling Roeselare (REO veiling)
- ☐ Green Farm cvba
- ☐ Ingro cvba
- ☐ Landgard Obst & Gemüse GmbH & Co. KG
- ☐ Limburgse tuinbouwveiling cvba (LTV)
- ☐ New Green cvba
- ☐ Provi cvba
- ☐ Telersvereniging industriegroenten Farm cvba
- ☐ Vegras
- ☐ Veiling Haspengouw
- ☐ Vereniging Onafhankelijke Champignontelers (VOC)
- ☐ Een andere buitenlandse erkende producentenorganisatie

Geen producentenorganisatie

- ☒ Ik ben geen lid van een erkende producentenorganisatie

Beweiding en excretie 2020

Heeft u in 2020 grasland dat u gebruikt voor beweiding van graasdieren? Het gaat om grasland dat is opgegeven als blijvend grasland (265), tijdelijk grasland (266) of natuurlijk grasland met hoofdfunctie landbouw (331).

- ☒ Ja
☐ Nee

Weidt u uitsluitend jongvee van runderen (niet ouder dan twee jaar)?

- ☐ Ja
☒ Nee

Bedrijfsspecifieke excretie

U kunt als melkveehouder gebruik maken van bedrijfsspecifieke excretie (BEX). Hiermee toont u aan dat uw melkvee minder stikstof en fosfaat produceert dan de wettelijke forfaitaire norm. Geef hieronder aan of u hier gebruik van maakt. Het gaat dus niet om deelname aan de KringloopWijzer.

Maakt u gebruik van de bedrijfsspecifieke excretie?

- ☒ Ja
☐ Nee

Beweiding in 2019

Welke runderen heeft u in 2019 gehouden in (een deel van) het weideseizoen?

- ☒ Melkgevende melkkoeien
☒ Vrouwelijk jongvee voor de melkveehouderij
☐ Overige runderen
☐ Geen van bovenstaande

Melkgevende melkkoeien

Heeft u melkgevende melkkoeien geweid in 2019?

- ☐ Nee
☒ Ja, alle melkgevende melkkoeien zijn geweid
☐ Ja, een deel van de melkgevende melkkoeien zijn geweid

Periode beweiding

U vult in hoeveel weken u de koeien heeft geweid en het gemiddelde aantal uren per etmaal. Maak hierbij onderscheid tussen het aantal weken dat dag en nacht werd geweid en het aantal weken dat alleen overdag werd geweid.

Dag en nacht geweid	<input type="text" value="20"/> weken	<input type="text" value="7"/> uren per etmaal
Alleen overdag geweid	<input type="text" value="20"/> weken	<input type="text" value="7"/> uren per etmaal

Vrouwelijk jongvee voor de melkveehouderij

Heeft u vrouwelijk jongvee voor de melkveehouderij geweid in 2019?

- ☐ Ja
☒ Nee

Gebruik meststoffen

Dierlijke mest

Hoeveel hectare landbouwgrond van uw bedrijf is in 2019 bemest met dierlijke mest?

ha

Kunstmest

Hoeveel hectare landbouwgrond van uw bedrijf is in 2019 bemest met kunstmest?

ha

Organische en op afval gebaseerde meststoffen

Hoeveel ton organische en/of op afval gebaseerde meststoffen is er in 2019 gebruikt om de landbouwgrond van uw bedrijf te bemesten? Dierlijke meststoffen of een mengsel met dierlijke meststoffen geeft u hier niet op.

ton

Uitrijden dierlijke mest

Is er in 2019 op uw bedrijf dierlijke mest uitgereden?

☒ Ja

☐ Nee

Welke mestsoort is uitgereden?

☐ Alleen vaste mest

☐ Alleen drijfmest

☒ Vaste mest en drijfmest

Geef aan hoe de verdeling is van de uitgereden mest. De vaste mest en drijfmest zijn samen 100%.

Vaste mest	5 %
Drijfmest	95 %
Totaal vaste mest en drijfmest	100 %

Waarop is de vaste mest uitgereden?

☐ Grasland

☐ Op grond met fruitteelt. De mest is bovengronds uitgereden en ligt daarna verdeeld over de grond.

☒ Niet-beteeld bouwland. De mest is eerst bovengronds uitgereden en direct daarna ondergewerkt (2 werkgangen).

Waarop is de drijfmest uitgereden?

☒ Grasland

☐ Beteeld bouwland

☒ Niet-beteeld bouwland

Geef aan hoe de verdeling is van de uitgereden drijfmest over de verschillende teelten. Alle teelten samen zijn 100%. U berekent dit op basis van de totale uitgereden hoeveelheid drijfmest. Wilt u een voorbeeldberekening zien? Bekijk dan de toelichting.

Grasland	63 %
Niet-beteeld bouwland	37 %
Totaal	100 %

Uitrijden drijfmest op bouwland

Drijfmest op niet-beteeld bouwland

Hoe is de drijfmest op niet-beteeld bouwland uitgereden?

☒ Direct in de grond gebracht door een injecteur met vaste tanden (bouwlandinjecteur, rijenbemester).

☐ In sleufjes van maximaal 5 cm breed en minstens 5 cm diep in de grond (sleufkouterbemester, zodenbemester).

☐ De mest is in één werkgang in of op de grond gebracht en door de grond gemengd. Hiervoor is een tot de grond gesloten bemester gebruikt.

☐ Breedwerpig bovengronds, daarna ligt de mest verdeeld over de grond. Dit mag alleen in veenkoloniaal gebied of op Texel om schade aan gewassen door winderosie te voorkomen (stuifbestrijding).

Uitrijden drijfmest op grasland

Drijfmest op grasland

Hoe is de drijfmest op grasland uitgereden?

☒ In sleufjes van maximaal 5 cm breed in de grond (sleufkouterbemester, zodenbemester).

☐ In strookjes van maximaal 5 cm breed op de grond (sleepvoetbemester). De mest is verdund met water.

☐ Breedwerpig bovengronds uitgereden, daarna ligt de mest verdeeld over de grond.

Er is drijfmest op grasland uitgereden in sleufjes in de grond. Was (een deel van) deze mest verdund met water?

☐ Ja

☒ Nee

Mestbehandeling

in 2019

Hoe is in 2019 de dierlijke mest op uw bedrijf behandeld?

- ☐ Composteren
- ☐ Hygiëniseren
- ☐ Scheiden
- ☐ Vergisten
- ☐ Andere manier
- ☒ Op mijn bedrijf is geen mest behandeld in 2019.

Mestverwerking

in 2019

Hoe is in 2019 de dierlijke mest verwerkt die op uw bedrijf is geproduceerd?

- ☐ Verwerkt tot een eindproduct dat bestaat uit een mengsel van gedroogd digestaat en verwerkt categorie 1-materiaal.
- ☐ Verwerkt tot mestkorrels in een installatie die door de NVWA erkend is. Het drogestofgehalte van de mestkorrels is ten minste 90%.
- ☐ Export
- ☐ Verbranden of vergassen tot as waarin maximaal 10% organische stof aanwezig is.
- ☐ Andere manier
- ☒ Er is geen dierlijke mest van mijn bedrijf verwerkt in 2019.

Opslag dierlijke mest

in 2019

Heeft u in 2019 drijfmest opgeslagen die op uw bedrijf is geproduceerd?

☒ Ja
☐ Nee

Heeft u in 2019 vaste mest opgeslagen die op uw bedrijf is geproduceerd?

☒ Ja
☐ Nee

Hoeveel procent (%) van de opgeslagen dierlijke mest is drijfmest en hoeveel is vaste mest?

Drijfmest	95 %
Vaste mest	5 %
Totaal percentage verdeling drijfmest en vaste mest	100 %

Opslag drijfmest

Geef aan waar u de drijfmest heeft opgeslagen. Slaat u bijvoorbeeld alle mest op onder de stal? Vul dan 100% in bij 'Opslag in putten onder de stal'. Heeft u meerdere opslagen? Geef dan in procenten (%) aan hoe de totale hoeveelheid drijfmest was verdeeld over de opslagen.

Opslag in putten onder de stal	Opslag buiten de stal in een foliebassin	Opslag buiten de stal in een mestsilo of mestzak	
100 %	%	%	100 %

Capaciteit opslag voor drijfmest

Vul in voor hoeveel maanden u drijfmest op uw bedrijf kunt opslaan, zonder dat u de opslag tussentijds leegt.

Opslag in putten onder stal

10 maand(en)

Opslag vaste mest

Geef aan waar u de vaste mest heeft opgeslagen. Heeft u meerdere opslagen? Geef dan in procenten (%) aan hoe de totale hoeveelheid vaste mest was verdeeld over de opslagen.

Opslag in de stal in een systeem met diepstrooisel	Opslag buiten de stal in een mesthoop met actieve compostering. De mest wordt belucht en/of gemengd.	Opslag buiten de stal in een mesthoop (inclusief de opslag op het land)	
%	%	100 %	100 %

Afdekking opslag

Is er een afdekking voor de opslag van de vaste mest buiten de stal?

☐ Ja
☒ Nee

Over deze opgave

De overheid weet dat de administratieve lasten die deze opgave met zich meebrengt hoog zijn. Door het beantwoorden van deze vragen geeft u ons een indicatie van de tijd die u nodig had om de opgave in te vullen.

Is deze opgave door uzelf of door uw adviseur ingevuld?

- ☐ Zelf
☒ Adviseur

Tijd nodig voor bijwerken perceelsregistratie voor de Gecombineerde opgave

Hoeveel tijd heeft u besteed aan het inlezen/verzamelen van informatie voor het bijwerken van de perceelsregistratie?

uur min

Hoeveel tijd heeft u besteed aan het bijwerken van de perceelsregistratie?

uur min

Tijd nodig voor invullen Gecombineerde opgave

Hoeveel tijd heeft u besteed aan het inlezen/verzamelen van informatie voor het invullen van de Gecombineerde opgave?

uur min

Hoeveel tijd heeft u besteed aan het invullen van de Gecombineerde opgave?

uur min

Ondertekening

☒ Ik verklaar dat ik:

- de opgave volledig en naar waarheid heb ingevuld
- bekend ben met de regels en verplichtingen van de Landbouwwet, het mestbeleid en het Gemeenschappelijk landbouwbeleid
- landbouwer ben (van toepassing als u subsidies aanvraagt met deze opgave)

Openbaar maken subsidiegegevens

De Europese Commissie vraagt de Europese lidstaten om de subsidiegegevens van het Gemeenschappelijk landbouwbeleid (GLB) openbaar te maken. Op mijn.rvo.nl/openbaarmaking-europese-subsidiegegevens publiceren wij deze gegevens. Daar is te vinden welke bedrijven en personen subsidie ontvangen en wat het betaalde subsidiebedrag is.

Ontvangstbevestiging per e-mail

Na het versturen van deze digitale Gecombineerde opgave ontvangt u van ons geen papieren ontvangstbevestiging. Wij sturen u alleen een bevestiging per e-mail.

E-mailadres

10.2.e @hetnet.nl

Valt niet onder verzoek

Elektronisch ondertekend op
door

25-08-2020 21:55:48

10.2.e



Rijksdienst voor Ondernemend
Nederland

Ingevulde gegevens

Gecombineerde opgave 2020: Regelingen - grondgebonden

Naam	10.2.e
KVK-nummer	10.2.e
Relatienummer	10.2.g
Datum ingediend	25-08-2020 om 21:55 uur
Aanvraagnummer	8940498
Ingediend door	Valt niet onder verzoek
KVK-nummer	
Relatienummer	

Overzicht percelen: Regelingen - grondgebonden

Doc 4.

Peildatum 15-05-2020

Perceelsgegevens		Mest				Betalingsrechten GLB				Brede weers-verzekering	
Naam - nummer	Biologische productiewijze	Voorgestelde oppervlakte	Opgegeven oppervlakte	Natuur (N)/ Primaire waterkering (P)	Hogere fosfaatnorm/ Datum bemonstering	Betalings rechten	Voorgestelde oppervlakte	Opgegeven oppervlakte	Ecologisch aandachtsgebied	Nationale reserve	Verzekeraar
2											
3,98 ha Mais, snij- (259)		3,98 ha	3,98 ha		Pw 44	Ja	3,98 ha	3,98 ha			
3											
1,12 ha Mais, snij- (259)		1,12 ha	1,12 ha		Pw 25	Ja	1,12 ha	1,12 ha			
4											
2,84 ha Bieten, suiker- (256)		2,84 ha	2,84 ha		Pw 25	Ja	2,84 ha	2,84 ha			
12											
7,70 ha Grasland, blijvend (265)		7,70 ha	7,70 ha			Ja	7,70 ha	7,70 ha			
14											
2,22 ha Grasland, blijvend (265)		2,22 ha	2,22 ha			Ja	2,22 ha	2,22 ha			

Overzicht percelen: Regelingen - grondgebonden

Doc 4.

Peildatum 15-05-2020

Perceelsgegevens		Mest				Betalingsrechten GLB				Brede weers-verzekering	
Naam - nummer	Biologische productiewijze	Voorgestelde oppervlakte	Opgegeven oppervlakte	Natuur (N)/ Primaire waterkering (P)	Hogere fosfaatnorm/ Datum bemonstering	Betalings rechten	Voorgestelde oppervlakte	Opgegeven oppervlakte	Ecologisch aandachtsgebied	Nationale reserve	Verzekeraar
15											
0,25 ha Grasland, blijvend (265)		0,25 ha	0,25 ha			Ja	0,25 ha	0,25 ha			
16											
0,38 ha Grasland, blijvend (265)		0,38 ha	0,38 ha			Ja	0,38 ha	0,38 ha			
17											
2,50 ha Mais, snij- (259)		2,50 ha	2,50 ha	Pw 44		Ja	2,50 ha	2,50 ha			
18											
3,05 ha Grasland, blijvend (265)		3,05 ha	3,05 ha			Ja	3,05 ha	3,05 ha			
19											
0,32 ha Tarwe, zomer- (234)		0,32 ha	0,32 ha			Ja	0,32 ha	0,32 ha	Volgteelt		

Overzicht percelen: Regelingen - grondgebonden

Doc 4.

Peildatum 15-05-2020

Perceelsgegevens		Mest				Betalingsrechten GLB					Brede weers-verzekering
Naam - nummer	Biologische productiewijze	Voorgestelde oppervlakte	Opgegeven oppervlakte	Natuur (N)/ Primaire waterkering (P)	Hogere fosfaatnorm/ Datum bemonstering	Betalings rechten	Voorgestelde oppervlakte	Opgegeven oppervlakte	Ecologisch aandachtsgebied	Nationale reserve	Verzekeraar
20											
1,30 ha Tarwe, winter- (233)		1,30 ha	1,30 ha		Pw 14	Ja	1,30 ha	1,30 ha	Volgteelt		
21											
1,78 ha Mais, snij- (259)		1,78 ha	1,78 ha			Ja	1,78 ha	1,78 ha			
28											
6,36 ha Grasland, tijdelijk (266)		6,18 ha	6,36 ha		PAL 28	Ja	6,18 ha	6,36 ha			
Dit perceel valt gedurende (een deel van) de looptijd geheel of gedeeltelijk buiten de topografische grenzen. Hierdoor is de voorgestelde oppervlakte kleiner dan de oppervlakte die u zelf heeft ingetekend.											
29											
3,75 ha Grasland, tijdelijk (266)		3,75 ha	3,75 ha		PAL 17	Ja	3,75 ha	3,75 ha			
33											
0,07 ha Grasland, blijvend (265)		0,07 ha	0,07 ha			Ja	0,07 ha	0,07 ha			

Overzicht percelen: Regelingen - grondgebonden

Doc 4.

Peildatum 15-05-2020

Perceelsgegevens		Mest				Betalingen GLB				Brede weers-verzekering	
Naam - nummer	Biologische productiewijze	Voorgestelde oppervlakte	Opgegeven oppervlakte	Natuur (N)/ Primaire waterkering (P)	Hogere fosfaatnorm/ Datum bemonstering	Betalings rechten	Voorgestelde oppervlakte	Opgegeven oppervlakte	Ecologisch aandachtsgebied	Nationale reserve	Verzekeraar
35											
7,87 ha Grasland, tijdelijk (266)		7,87 ha	7,87 ha		PAL 28	Ja	7,87 ha	7,87 ha			
36											
1,26 ha Grasland, tijdelijk (266)		1,26 ha	1,26 ha		PAL 14	Ja	1,26 ha	1,26 ha			
40											
3,60 ha Tarwe, winter- (233)		3,60 ha	3,60 ha		Pw 26	Ja	3,60 ha	3,60 ha	Volgteelt		
42											
0,44 ha Grasland, blijvend (265)		0,44 ha	0,44 ha			Ja	0,44 ha	0,44 ha			
44											
1,35 ha Mais, snij- (259)		1,35 ha	1,35 ha		Pw 29	Ja	1,35 ha	1,35 ha			

Overzicht percelen: Regelingen - grondgebonden

Doc 4.

Peildatum 15-05-2020

Perceelsgegevens		Mest				Betalingsrechten GLB				Brede weers-verzekering	
Naam - nummer	Biologische productiewijze	Voorgestelde oppervlakte	Opgegeven oppervlakte	Natuur (N)/ Primaire waterkering (P)	Hogere fosfaatnorm/ Datum bemonstering	Betalings rechten	Voorgestelde oppervlakte	Opgegeven oppervlakte	Ecologisch aandachtsgebied	Nationale reserve	Verzekeraar
46											
6,05 ha Grasland, tijdelijk (266)		6,05 ha	6,05 ha		PAL 30	Ja	6,05 ha	6,05 ha			
48											
1,89 ha Tarwe, winter- (233)		1,89 ha	1,89 ha			Ja	1,89 ha	1,89 ha	Volgteelt		
49											
0,77 ha Grasland, tijdelijk (266)		0,77 ha	0,77 ha			Ja	0,77 ha	0,77 ha			
50											
3,89 ha Grasland, blijvend (265)		3,89 ha	3,89 ha			Ja	3,89 ha	3,89 ha			
51											
6,14 ha Bieten, suiker- (256)		6,14 ha	6,14 ha			Ja	6,14 ha	6,14 ha			

Overzicht percelen: Regelingen - grondgebonden

Doc 4.

Peildatum 15-05-2020

Perceelsgegevens		Mest				Betalingsrechten GLB				Brede weers-verzekering	
Naam - nummer	Biologische productiewijze	Voorgestelde oppervlakte	Opgegeven oppervlakte	Natuur (N)/ Primaire waterkering (P)	Hogere fosfaatnorm/ Datum bemonstering	Betalings rechten	Voorgestelde oppervlakte	Opgegeven oppervlakte	Ecologisch aandachtsgebied	Nationale reserve	Verzekeraar
52											
2,51 ha Tarwe, winter- (233)		2,51 ha	2,51 ha			Ja	2,51 ha	2,51 ha	Volgteelt		
53											
3,13 ha Tarwe, winter- (233)		3,13 ha	3,13 ha			Ja	3,13 ha	3,13 ha	Volgteelt		
54											
4,29 ha Bonen, veld- (onder andere duiven-, paarden-, wierbonen) (311)		4,29 ha	4,29 ha			Ja	4,29 ha	4,29 ha	Volgteelt		
55											
3,40 ha Mais, snij- (259)		3,40 ha	3,40 ha		Pw 25	Ja	3,40 ha	3,40 ha			
56											
2,52 ha Mais, snij- (259)		2,52 ha	2,52 ha			Ja	2,52 ha	2,52 ha			
Totalen		86,73 ha						86,73 ha	0,0000 ha		

Volgteelten

Naam - nummer	Beteelde oppervlakte	Gewas	Inzaaidatum	Ecologisch aandachtsgebied		Ingangsdatum	Verklaring (mengsel) minimaal 8 weken	Verklaring geen gewasbeschermingsmiddelen minimaal 8 weken
				Categorie	Oppervlakte			
2		Mais, snij-						
Volgteelt 1	3,98 ha	Rietzwenkgras, anders dan voor industrie gras	01-05-2020					
3		Mais, snij-						
Volgteelt 1	1,12 ha	Tarwe, winter-	01-11-2020					
17		Mais, snij-						
Volgteelt 1	2,50 ha	Rietzwenkgras, anders dan voor industrie gras	01-05-2020					
19		Tarwe, zomer-						
Volgteelt 1	0,32 ha	Gele mosterd		1	0,10 ha	25-08-2020	Ja	Ja
20		Tarwe, winter-						
Volgteelt 1	1,30 ha	Gele mosterd		1	0,39 ha	25-08-2020	Ja	Ja

Volgteelten

Naam - nummer	Beteelde oppervlakte	Gewas	Inzaaidatum	Ecologisch aandachtsgebied		Ingangsdatum	Verklaring (mengsel) minimaal 8 weken	Verklaring geen gewasbeschermingsmiddelen minimaal 8 weken
				Categorie	Oppervlakte			
21		Mais, snij-						
Volgteelt 1	1,78 ha	Bladrammenas	15-09-2020					
40		Tarwe, winter-						
Volgteelt 1	3,60 ha	Gele mosterd		1	1,08 ha	25-08-2020	Ja	Ja
44		Mais, snij-						
Volgteelt 1	1,35 ha	Bladrammenas	15-09-2020					
48		Tarwe, winter-						
Volgteelt 1	1,89 ha	Gele mosterd		1	0,57 ha	25-08-2020	Ja	Ja
52		Tarwe, winter-						
Volgteelt 1	2,51 ha	Gele mosterd		1	0,75 ha	25-08-2020	Ja	Ja

Volgteelten

Naam - nummer	Beteelde oppervlakte	Gewas	Inzaaidatum	Ecologisch aandachtsgebied		Ingangsdatum	Verklaring (mengsel) minimaal 8 weken	Verklaring geen gewasbescher mingsmiddelen minimaal 8 weken
				Categorie	Oppervlakte			
53		Tarwe, winter-						
Volgteelt 1	3,13 ha	Gele mosterd		1	0,94 ha	15-10-2020	Ja	Ja
54		Bonen, veld- (onder andere duiven-, paarden-, wierbonen)						
Volgteelt 1	4,29 ha	Gele mosterd		1	1,29 ha	27-08-2020	Ja	Ja
55		Mais, snij-						
Volgteelt 1	3,40 ha	Bladrammenas	15-09-2020					
56		Mais, snij-						
Volgteelt 1	2,52 ha	Tarwe, winter-	01-11-2020					
Totalen		33,69 ha			5,12 ha			

Mijn percelen

Peildatum 15-05-2020 | Perceel 12,14,15,16,18,33,40

Doc 4.



Mijn percelen

Peildatum 15-05-2020 | Perceel 20,21,28,35,42,44,46,55

Doc 4.



Mijn percelen

Peildatum 15-05-2020 | Perceel 19,2,3,4,48,51,52,54,56

Doc 4.





Mijn percelen

Peildatum 15-05-2020 | Perceel 29,36

Doc 4.





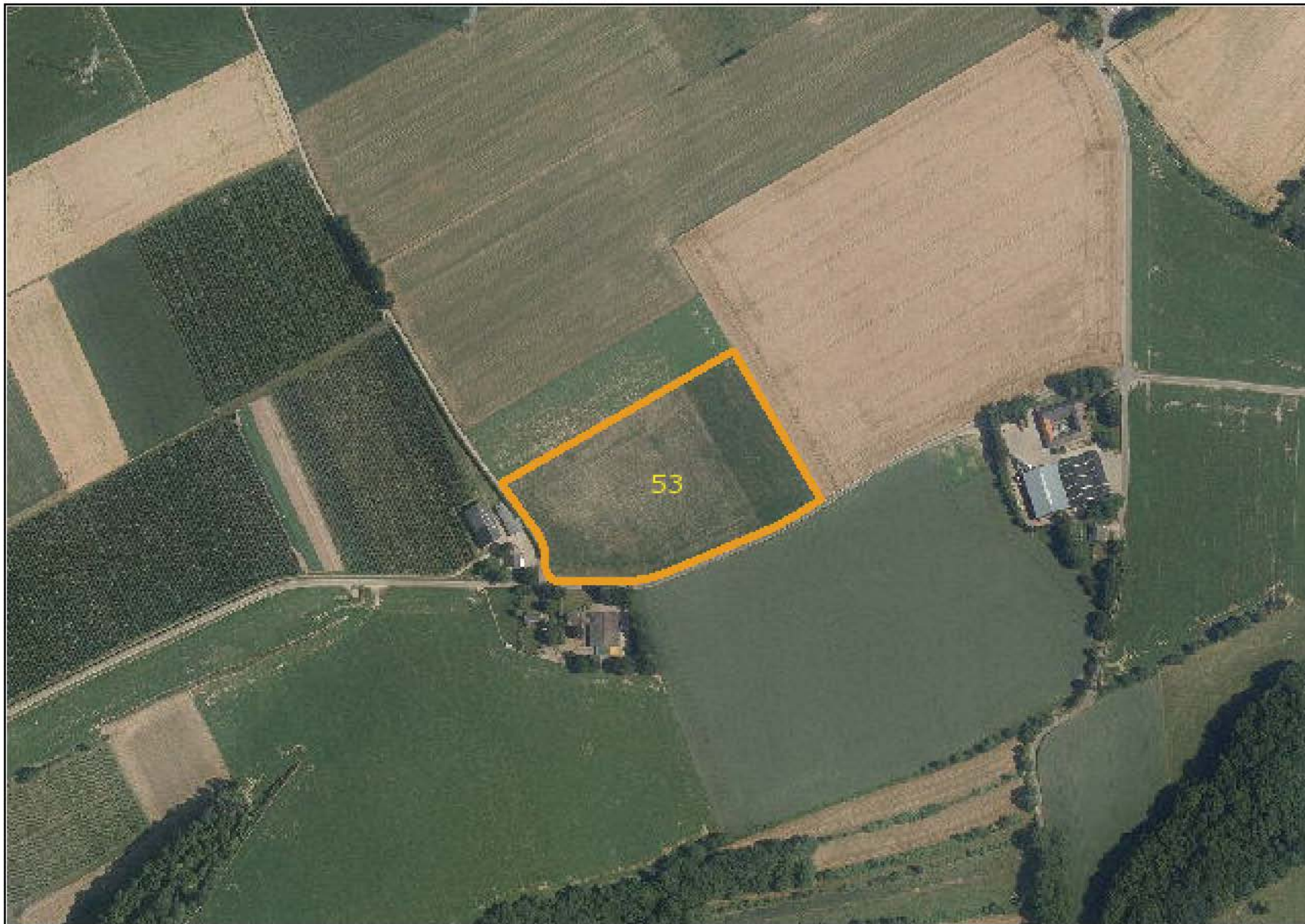

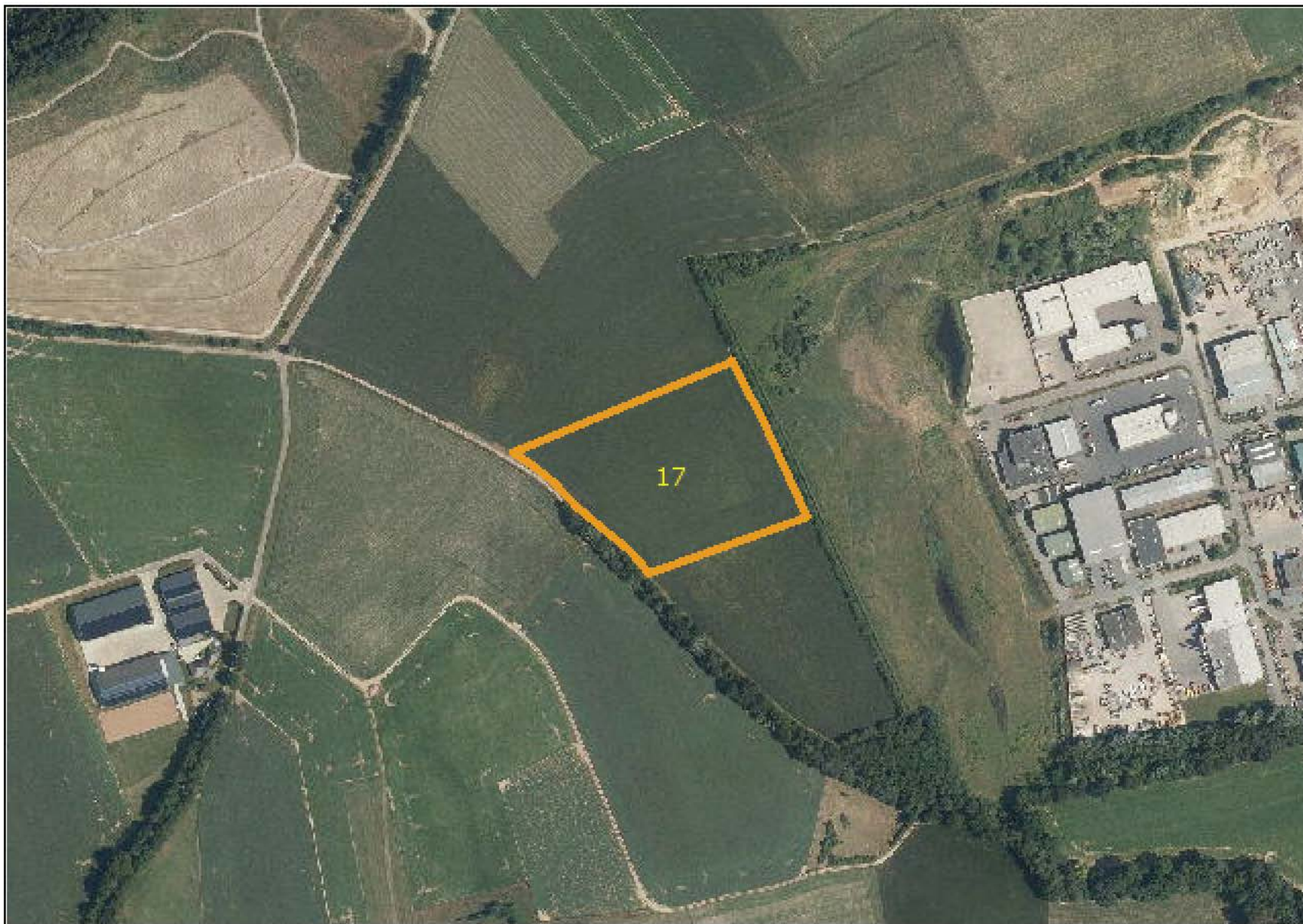

Rijksdienst voor Ondernemend
Nederland

Ingevulde gegevens

Gecombineerde opgave 2021

Naam 10.2.e 10.2.e
KVK-nummer 10.2.e
Relatienummer 10.2.g
Datum ingediend 14-04-2021 om 12:30 uur
Aanvraagnummer 9135057

Ingediend door Valt niet onder verzoek
KVK-nummer
Relatienummer

Nog door u te doen

Rekeningnummer doorgeven

U heeft nog geen rekeningnummer aan ons doorgegeven. Dit nummer hebben wij nodig om uw subsidie(s) uit te betalen. Geef uw rekeningnummer door in Mijn dossier op mijn.rvo.nl.

Aankoopbewijzen en etiketten bewaren

U heeft aangegeven dat u bij een stikstofbindend gewas een mengsel van zaaizaad heeft gebruikt. Bewaar de aankoopbewijzen en etiketten van dit mengsel 5 jaar in uw administratie. Het gaat om mengsels voor een hoofdteelt van stikstofbindende gewassen die u heeft opgegeven voor EA (ecologisch aandachtsgebied).

Wijziging direct doorgeven

Verandert er iets in uw opgave? Geef dit direct aan ons door. Open hiervoor opnieuw de opgave, wijzig uw gegevens en verstuur de opgave nog een keer. Geeft u een wijziging door na 15 mei? Dit kan gevolgen hebben voor het subsidiebedrag dat u krijgt.

Relatiegegevens

Doc 5.

Naam	V.O.F. 10.2.e
Adres	Karstraat 40
Woonplaats	6367 PH VOERENDAAL
Aanvraagnummer	9135057
KVK-nummer	10.2.g
Hoofdvestiging: SBI-code hoofdactiviteit	01411
Hoofdvestiging: SBI-code nevenactiviteit(en)	0111, 55202
Nevenvestiging(en): SBI-codes hoofd- en nevenactiviteiten	0111
IBAN	
Rechtsvorm	VENNOOTSCHAP_ONDER_FIRMA
Telefoonnummer	10.2.e
Mobiel telefoonnummer	
E-mailadres	10.2.e@gmail.com

Zijn bovenstaande gegevens correct en volledig?

☒ Ja

☐ Nee

Geef aan welke situatie op u van toepassing is.

- ☐ Ik ben helemaal gestopt. Ik houd op 1 april 2021 bedrijfs- en hobbymatig geen dieren. En ik heb op of na 15 mei 2021 geen landbouwgrond in gebruik. Ook is er geen tuinbouw onder glas, bollenbroei, paddenstoelenteelt, witloftrek of een andere teelt in containers of gebouwen.
- ☐ Ik ben tijdelijk niet actief. Ik houd op 1 april 2021 bedrijfs- en hobbymatig geen dieren. En ik heb op 15 mei 2021 geen landbouwgrond in gebruik. Ook is er geen tuinbouw onder glas, bollenbroei, paddenstoelenteelt, witloftrek of een andere teelt in containers of gebouwen.
- ☒ Geen van bovenstaande.

E-mailadres

Het e-mailadres dat u invult gebruiken wij voor het versturen van de ontvangstbevestiging en de nieuwsbrief Gecombineerde opgave. Ook gebruiken wij dit e-mailadres voor het versturen van een herinnering of een melding over de verstuurd opgave. Vult u de opgave in als gemachtigde en vraagt u in de opgave uitbetaling Betalingsrechten, aanvraag rechten uit Nationale reserve en/of uitbetaling graasdierpremie aan? Dan gebruiken we het e-mailadres ook om een bericht te sturen als er een beslissing is genomen.

E-mailadres 10.2.e@gmail.com

Om te bevestigen nogmaals uw e-mailadres 10.2.e@gmail.com

E-mailadres adviseur en/of gemachtigde

Valt niet onder verzoek

Om te bevestigen nogmaals het e-mailadres van de adviseur en/of gemachtigde

Biologische landbouw

op 15 mei 2021

Past u op het bedrijf een door Skal gecontroleerde biologische productiewijze toe? Is uw bedrijf (deels) in omschakeling? Vul dan ook Ja in.

☐ Ja☒ Nee

Bedrijfsvorm en bedrijfsleiding

Is uw bedrijf een rechtspersoon?

- ☐ Ja, bijvoorbeeld een BV, NV, stichting, vereniging, coöperatie, gemeente, provincie of kerkgenootschap
- ☒ Nee, het is een natuurlijk persoon, eenmanszaak, maatschap, VOF of CV

Bedrijfs hoofd/bedrijfsleider

Geboortejaar

10.2.e

Gemiddelde arbeidstijd per week van april 2020 tot en met maart 2021 op dit bedrijf

10.1.c

Meewerkende familie

Aantal meewerkende familieleden

Vul het aantal familieleden in dat op dit bedrijf werkte van april 2020 tot en met maart 2021. Het gaat om:

- 1e graads familie van 16 jaar of ouder. Dit zijn ouders en kinderen.
- 2e graads familie van 16 jaar of ouder. Dit zijn broers, zussen, grootouders en kleinkinderen.
- uw levenspartner, als u getrouwd bent of een samenlevingscontract of geregistreerd partnerschap heeft.

De persoon die eerder bij bedrijfs hoofd/bedrijfsleider is opgegeven, geeft u hier niet op.

Gemiddelde arbeidstijd per week

Geef de tijd op die besteed wordt aan landbouwwerkzaamheden. Werkzaamheden voor verbrede landbouwactiviteiten telt u alleen mee als ze niet te scheiden zijn van de landbouwwerkzaamheden.

Gemiddelde arbeidstijd per week

38 uur of meer 30 tot 38 uur 20 tot 30 uur 10 tot 20 uur minder dan 10 uur

Aantal personen

10.1.c

Regelmatig meewerkende personen

Aantal regelmatig meewerkende personen

Hoeveel personen werkten wekelijks op dit bedrijf van april 2020 tot en met maart 2021. Vul alleen het aantal personen in dat een financiële en/of niet-financiële vergoeding krijgt voor dit werk. Het gaat om personen van 16 jaar of ouder.

Werkt een persoon normaal wel wekelijks, maar in deze periode niet? Geef deze persoon wel op als deze:

- in de loop van de periode is begonnen of gestopt met werken;
- afwezig was door vakantie, ziekte, een ongeluk of is overleden;
- het werk niet kon doen door overmacht, bijvoorbeeld overstroming of brand;
- niet in de periode kon werken door een bijzondere situatie. Bijvoorbeeld doordat een gewas alleen een deel van het jaar is geteeld.

Werkten er seizoenarbeiders bij u? U geeft deze op bij niet-regelmatig meewerkende personen.

Gemiddelde arbeidstijd per week

Geef de tijd op die de persoon besteedt aan landbouwwerkzaamheden. Activiteiten voor verbrede landbouw telt u alleen mee als u deze niet kan scheiden van de landbouwwerkzaamheden.

Gemiddelde arbeidstijd per week

38 uur of meer 30 tot 38 uur 20 tot 30 uur 10 tot 20 uur minder dan 10 uur

Aantal personen

10.1.c

Niet-regelmatig meewerkende personen

Aantal werkdagen niet-regelmatig meewerkende personen

Maakt u gebruik van niet regelmatig op dit bedrijf werkende personen? Vul dan in hoeveel volledige werkdagen zij werkten van april 2020 tot en met maart 2021. Het gaat om personen van 16 jaar of ouder.

Direct voor het bedrijf werkend (bijvoorbeeld medewerkers voor bepaald werk of gelegenheidswerk, zoals seizoenarbeiders)

10.1.c

volledige werkdagen

Via een andere organisatie voor het bedrijf werkend (bijvoorbeeld loonwerkers of medewerkers van agrarische bedrijfsverzorging)

volledige werkdagen

Dieren

Welke dieren houdt u op 1 april 2021?

- ☒ Rundvee (exclusief waterbuffels)
- ☐ Waterbuffels
- ☐ Varkens
- ☐ Schapen
- ☐ Geiten
- ☐ Ganzen, emoes, fazanten, helmpareelhoenders, nandoes, patrijzen, struisvogels, vleesduiven (alleen opgeven als u bedrijfsmatig in totaal meer dan 25 van deze dieren houdt)
- ☐ Paarden, pony's, ezels
- ☐ Konijnen (alleen opgeven als u bedrijfsmatig meer dan 25 gespeende vleeskonijnen en/of voedsters houdt)
- ☐ Damherten, Midden-Europese edelherten, knaagdieren (alleen opgeven als u bedrijfsmatig één of meer van deze dieren houdt)
- ☐ Geen van bovenstaande

Voor welke dieren heeft u huisvesting in Nederland op 1 april 2021? Geef gehuurde stallen ook op.

- ☒ Rundvee (exclusief waterbuffels) (alleen opgeven als u hiervoor op 1 april 2021 een UBN heeft)
- ☐ Waterbuffels (alleen opgeven als u hiervoor op 1 april 2021 een UBN heeft)
- ☐ Varkens (alleen opgeven als u hiervoor op 1 april 2021 een UBN heeft)
- ☐ Geiten (alleen opgeven als u hiervoor op 1 april 2021 een UBN heeft én u in 2020 gemiddeld meer dan 25 geiten heeft gehouden)
- ☐ Kippen (alleen opgeven als u hiervoor op 1 april 2021 een UBN heeft)
- ☐ Eenden (alleen opgeven als u hiervoor op 1 april 2021 een UBN heeft)
- ☐ Kalkoenen (alleen opgeven als u hiervoor op 1 april 2021 een UBN heeft)
- ☐ Konijnen
- ☐ Geen van bovenstaande

Rundvee: UBN en productiedoel

U ziet hier welke UBN's voor rundvee bij uw relatienummer geregistreerd staan. Controleer de gegevens en wijzig ze als dit nodig is.

Productiedoelen

- Gemengd/overig > Heeft u alleen mannelijke runderen ouder dan 2 jaar? Dan worden de aantallen uit I&R gebruikt. Heeft u (ook) ander rundvee? Dan verdeelt u in het volgende scherm de runderen over de diercategorieën.
- Andere productiedoelen > De aantallen uit I&R worden gebruikt. U hoeft de runderen niet zelf te verdelen over de diercategorieën.

UBN	Productiedoel	Hoort dit UBN bij uw relatienummer?	Heeft dit UBN huisvesting voor rundvee?
453248	Melkvee	<input checked="" type="checkbox"/> Ja <input type="checkbox"/> Nee	<input checked="" type="checkbox"/> Ja <input type="checkbox"/> Nee
6286402	Melkvee	<input checked="" type="checkbox"/> Ja <input type="checkbox"/> Nee	<input checked="" type="checkbox"/> Ja <input type="checkbox"/> Nee

UBN's die u na 1 april registreert of overneemt, hoeft u hier niet toe te voegen.

Melkproductie

Wat was de totale melkproductie op uw bedrijf in 2020? Dit is inclusief de melk die u niet geleverd heeft aan de melkfabriek.

1015000 kg

Heeft u in 2020 op uw bedrijf melk verwerkt tot een eindproduct (verzuivelen)?

☐ Ja

☒ Nee

Rundvee: huisvesting UBN 453248

op 1 april 2021

Doc 5.

Gemiddeld aantal runderen in 2020 op UBN 453248

0

Gegevens huisvesting

Naam stal(len) (niet verplicht)

Kies de diercategorie waarvoor u de huisvesting opgeeft

Vrouwelijk jongvee voor de melkveehouderij (A3)

Kies het soort huisvesting waarin u de dieren houdt

Overige huisvestingssystemen (A3.100)

Jaar ingebruikname

1900

Gemiddeld aantal dieren 2020

0

Rundvee: huisvesting UBN 6286402

op 1 april 2021

Gemiddeld aantal runderen in 2020 op UBN 6286402

166

Gegevens huisvesting

Naam stal(len) (niet verplicht)

Kies de diercategorie waarvoor u de huisvesting opgeeft

Melkkoeien, kalfkoeien en jongvee gehouden in A1-stallen

Kies het soort huisvesting waarin u de dieren houdt

Overige huisvestingssystemen, inclusief alle niet emissie-arme stallen (A1.100)

Jaar ingebruikname

Gemiddeld aantal dieren 2020

2013

166

Hoeveel van het gemiddelde aantal dieren in 2020 zijn:

Melkkoeien (inclusief droge koeien)

102

Jongvee

62

Regelingen

Geef aan voor welke regelingen u in 2021 in aanmerking wilt komen, of waarvoor u uitbetaling wilt aanvragen. Informatie over de voorwaarden van de regelingen kunt u vinden op mijn.rvo.nl/gecombineerde-opgave

Betalingsrechten

Uitbetaling Betalingsrechten en Vergroeningsbetaling

☒ Ja

☐ Nee

Extra betaling jonge landbouwers

☐ Ja

☒ Nee

Toekenning uit Nationale reserve

Wilt u betalingsrechten uit de Nationale reserve aanvragen?

☐ Ja

☒ Nee

☐ Nationale reserve voor starters

☐ Nationale reserve voor jonge landbouwers

☐ Nationale reserve voor percelen waarop openbare werken of nutsvoorzieningen zijn aangelegd of set-aside percelen. U heeft deze percelen nu weer in gebruik als landbouwgrond.

Overige regelingen

Diergezondheidsfonds

U kunt een vergoeding krijgen uit het Diergezondheidsfonds als er een besmettelijke dierziekte uitbreekt of voor preventieve maatregelen. Wilt u hiervoor in aanmerking komen?

☒ Ja ik wil in aanmerking kunnen komen voor een vergoeding uit het Diergezondheidsfonds.

☐ Nee ik heb geen vergoeding uit het Diergezondheidsfonds. Ook niet als bijvoorbeeld mijn bedrijf wordt geruimd bij een besmettelijke dierziekte.

☐ Nee, want ik heb geen dieren.

Graasdierpremie

U kunt graasdierpremie aanvragen voor schapen en/of vrouwelijk rundvee. Dit kan alleen voor dieren die van 15 mei tot en met 15 oktober 2021 grazen op niet-subsidiabele grond. Bijvoorbeeld heide, duinen en stadsparken.

☐ Ja

☒ Nee

Brede weersverzekering

U kunt deze subsidie aanvragen als u een brede weersverzekering heeft voor gewassen die u in de open grond teelt.

☐ Ja

☒ Nee

Uitbetaling Subsidie Natuur- en Landschapsbeheer, agrarisch natuurbeheer (SNL-a)

☐ Ja

☒ Nee

☒ Het is mij bekend dat ik met relevante bewijsstukken (statuten, fiscale documenten) moet kunnen aantonen dat ik actief landbouwer ben en dat deze bewijsstukken beschikbaar moeten zijn bij een controle ter plaatse.

Diergezondheidsfonds

Aantal werknemers op uw bedrijf in de periode van april 2020 tot en met maart 2021

Is de jaaromzet van uw bedrijf meer dan € 50 miljoen?

Is het jaarlijkse balanstotaal van uw bedrijf meer dan € 43 miljoen?

10.1.c

Ecologisch aandachtsgebied

Op welke manier vult u het ecologisch aandachtsgebied in?

- ☒ Algemene lijst
- ☐ Duurzaamheidscertificaat
- ☐ Ik ben niet verplicht om 5% ecologisch aandachtsgebied te hebben.

Grond

Grond in gebruik

Het gaat hier om grasland, bouwland, tuinbouw open grond, natuurterrein, braakland en bos.

Heeft u op 15 mei 2021 grond in Nederland in gebruik of beheer?

- ☒ Ja
☐ Nee

Gebruikt u op 15 mei 2021 grond in België (maximaal 25 km van de Nederlandse grens) en/of Duitsland (maximaal 20 km van de Nederlandse grens)?

- ☐ Ja
☒ Nee

Natuur en primaire waterkeringen

Heeft u op 15 mei 2021 natuurground in gebruik?

- ☐ Ja
☒ Nee

Heeft u op 15 mei 2021 een primaire waterkering in gebruik waar u niet de feitelijke beschikkingsmacht over heeft?

- ☐ Ja
☒ Nee

Extra fosfaat

Wilt u zich in 2021 aanmelden voor fosfaatdifferentiatie?

- ☐ Nee
☒ Ja, de fosfaattoestand van één of meer percelen is arm.
☒ Ja, de fosfaattoestand van één of meer percelen is laag, neutraal of ruim.

i U heeft zich aangemeld voor fosfaatdifferentiatie. Om uw aanmelding compleet te maken vult u bij de bemonsterde percelen de getallen uit het analyserapport in. Dit doet u later in de opgave bij Regelingen-grondgebonden.

Mijn percelen

☒ Ik verklaar dat ik:

- zelf de gebruiker ben van de opgegeven percelen.
- de percelen gebruik voor landbouw.
- toestemming heb van de eigenaar of pachter om de percelen te gebruiken voor landbouw.

Percelen voor EA met als hoofdteelt een stikstofbindend gewas

U heeft één of meer percelen met als hoofdteelt een stikstofbindend gewas opgegeven voor het ecologisch aandachtsgebied (EA). Gebruikt u voor deze teelt een mengsel? Dan is het verplicht om de aankoopbewijzen en etiketten 5 jaar te bewaren in uw administratie. In dit scherm geeft u aan of u een mengsel gebruikt of niet. Als u een mengsel gebruikt zet u een vinkje bij deze percelen.

Gebruikt u een mengsel voor een hoofdteelt met een stikstofbindend gewas die opgegeven is voor EA?

☒ Ja

☐ Nee

Nummer	Gewas	Mengsel ingezaaid
31	Luzerne	<input checked="" type="checkbox"/>

i Bewaar de aankoopbewijzen en etiketten van het mengsel 5 jaar in uw administratie.

Gebruik van gewasbeschermingsmiddelen niet toegestaan

☒ Ik verklaar dat ik geen gewasbeschermingsmiddelen gebruik op alle percelen opgegeven voor EA met als hoofdteelt een stikstofbindend gewas.

Samenvatting GLB - Betalingsrechten

In deze samenvatting ziet u de gegevens zoals u ze zelf heeft opgegeven. Wij gaan nog controleren of de opgegeven percelen voldoen aan de voorwaarden. De uitkomst daarvan kan gevolgen hebben voor de gegevens die u ziet in deze samenvatting.

Betalingsrechten op 15 mei 2021

Betalingsrechten in gebruik op 15 mei 2021

87,11

Het aantal kan nog wijzigen door het verwerken van een overdracht, het vervallen van rechten of de toewijzing van rechten uit de Nationale reserve.

Totale waarde van deze betalingsrechten

€ 22625,52

Opgegeven percelen

	Opgegeven oppervlakte	Aantal percelen
Subsidiabele landbouwgrond	94,45 ha	35
Uitbetaling betalingsrechten en vergroeningsbetaling	94,45 ha	35

☒ **Grond opgegeven voor uitbetaling**
U heeft alle subsidiabele landbouwgrond opgegeven voor uitbetaling betalingsrechten en vergroeningsbetaling.

☒ **Uitbetaling betalingsrechten aangevraagd**
U heeft voor alle betalingsrechten in gebruik op 15 mei 2021 uitbetaling aangevraagd. Uw aantal rechten wijzigt nog als er uiterlijk 15 mei 2021 rechten worden overgedragen of vervallen.

In deze samenvatting ziet u de gegevens zoals u ze zelf heeft opgegeven. Wij gaan nog controleren of de opgegeven percelen voldoen aan de voorwaarden. De uitkomst daarvan kan gevolgen hebben voor de gegevens die u ziet in deze samenvatting.

Totaal

Opgegeven oppervlakte Aantal
percelen

Verdeling voor vergroeningseisen

Subsidiabele landbouwgrond	94,45 ha	35
Blijvend grasland	23,77 ha	9
Bouwland	70,68 ha	26
Braak	0,00 ha	0
Tijdelijk grasland	26,39 ha	8
Vlinderbloemigen	8,88 ha	3

Ecologisch aandachtsgebied (EA)

Grondslag 5% EA-verplichting	70,68 ha	26
Opgegeven voor EA	4,11 ha	1
Gewogen oppervlakte voor EA (opgegeven oppervlakte x weegfactor)	4,11 ha	1
EA: volgteelten	0,00 ha	0
EA: bouwland (exclusief beheerde randen)	4,11 ha	1
EA: bouwland, beheerde randen	0,00 ha	0
EA: anders dan bouwland	0,00 ha	0
Percentage EA	5,81 %	

5% EA

i Op basis van de door u opgegeven percelen voldoet u aan de 5% EA-verplichting. Maar u heeft bij het opgeven van uw percelen één of meer meldingen gekregen. Na deze melding heeft u de ingevulde gegevens niet meer gewijzigd. Wij controleren nog of de opgegeven percelen aan de voorwaarden voldoen. De uitkomst hiervan kan gevolgen hebben voor het wel of niet voldoende oppervlakte hebben voor EA.
U heeft een melding gekregen bij de percelen met volgnummer: 31

Gewasdiversificatie

Grootste gewas	26,39 ha
Percentage van totale oppervlakte bouwland	37,34 %
Twee grootste gewassen	39,12 ha
Percentage van totale oppervlakte bouwland	55,35 %



Gewasdiversificatie

Op basis van de door u opgegeven percelen voldoet u aan gewasdiversificatie.

Biologisch

Volledig biologisch	0,00 ha	0
In omschakeling naar biologisch, op certificaat	0,00 ha	0
In omschakeling naar biologisch, niet op certificaat	0,00 ha	0

Samenvatting Mest en grond

Gebruiksnormen, Mestverwerkingsplicht en Wet grondgebonden groei melkveehouderij

U ziet hier het aantal hectares waarmee u rekent voor de Gebruiksnormen, de Mestverwerkingsplicht en de Wet grondgebonden groei melkveehouderij. Informatie over het mestbeleid vindt u op www.rvo.nl.

Oppervlakte per gewas

Bieten, suiker- (256)	9,21 ha	4
Bieten, voeder- (257)	1,35 ha	1
Bonen, veld- (onder andere duiven-, paarden-, wierbonen) (311)	4,77 ha	2
Grasland, blijvend (265)	23,77 ha	9
Grasland, tijdelijk (266)	26,39 ha	8
Luzerne (258)	4,11 ha	1
Mais, snij- (259)	12,73 ha	5
Tarwe, winter- (233)	12,12 ha	5

Totaal	94,45 ha	35
---------------	----------	----

Oppervlakte per gebruikstitel

Eigendom	16,73 ha	3
Reguliere pacht	38,45 ha	15
Geliberiseerde pacht, langer dan 6 jaar	19,44 ha	6
Geliberiseerde pacht, 6 jaar of korter	19,39 ha	10
Overige exploitatievormen	0,44 ha	1

Totaal	94,45 ha	35
---------------	----------	----

Volgteelten	12,73 ha	5
--------------------	----------	---

Fosfaattoestand grasland

PAL-getal		
Arm: tot en met 15	1,26 ha	1
Laag: 16 tot en met 26	3,75 ha	1
Neutraal: 27 tot en met 40	20,28 ha	3
Ruim: 41 tot en met 50	0,00 ha	0
Hoog: meer dan 50 en percelen waar 0 of geen getal is opgegeven	0,00 ha	0

P-CaCl₂-getal en P-AL getal

Bij deze percelen heeft u eerder in de opgave een P-CaCl₂ getal en een P-Al getal opgegeven. Deze getallen bepalen samen de fosfaattoestand van de grond. Lees meer over de gecombineerde fosfaatindicator op onze website.

Arm	0,00 ha	0
Laag	0,00 ha	0
Neutraal	0,00 ha	0
Ruim	0,00 ha	0
Hoog	24,87 ha	12

Fosfaattoestand bouwland

Doc 5.

Pw-getal

Arm: tot en met 24	0,00 ha	0
Laag: 25 tot en met 35	12,31 ha	6
Neutraal: 36 tot en met 45	6,48 ha	2
Ruim: 46 tot en met 55	0,00 ha	0
Hoog: meer dan 55 en percelen waar 0 of geen getal is opgegeven	0,00 ha	0

P-CaCl₂-getal en P-AL getal

Bij deze percelen heeft u eerder in de opgave een P-CaCl₂ getal en een P-AL getal opgegeven. Deze getallen bepalen samen de fosfaattoestand van de grond. Lees meer over de gecombineerde fosfaatindicator op onze website.

Arm	0,00 ha	0
Laag	0,00 ha	0
Neutraal	0,00 ha	0
Ruim	0,00 ha	0
Hoog	25,50 ha	10

Derogatie

Percentage grasland	53,11 %
---------------------	---------

**Derogatie**

Met de door u opgegeven percelen voldoet u niet aan de norm voor derogatie.

Blijvend grasland	23,77 ha	9
Tijdelijk grasland	26,39 ha	8
Totale oppervlakte grasland	50,16 ha	17
Totale oppervlakte landbouwgrond	94,45 ha	35

Tuinbouw

Tuinbouw in 2021

Heeft u op 15 mei 2021 tuinbouw onder glas?

- ☐ Ja
☒ Nee

Heeft u op 15 mei 2021 overige tuinbouw? Hieronder vallen: bollenbroei, paddenstoelenteelt, witloftrek, overige teelten in containers en gebouwen.

- ☐ Ja
☒ Nee

Tuinbouw in 2020

Had u in (een deel van) 2020 verwarmde glasopstanden in gebruik?

- ☐ Ja
☒ Nee

Exploiteerde u op 31 december 2020 één of meer warmtekrachtinstallaties?

- ☐ Ja
☒ Nee

Producentenorganisaties

Het gaat hier om organisaties die erkend zijn op grond van de Gemeenschappelijke Marktordening in de groente- en fruitsector.

Van welke erkende producentenorganisatie(s) bent u lid op 1 januari 2021?

Nederlandse producentenorganisaties

- ☐ Coöperatie Growers United U.A.
- ☐ Coöperatie Funghi U.A.
- ☐ Coöperatie Kompany U.A.
- ☐ Coöperatie Nautilus U.A.
- ☐ Coöperatieve Fruitveiling Zuid-Limburg B.A.
- ☐ Coöperatieve Telersvereniging De Schakel U.A.
- ☐ Telerscoöperatie Fossa Eugenia U.A.
- ☐ Telerscoöperatie Oxin Growers U.A.
- ☐ Een andere in Nederland erkende producentenorganisatie

Buitenlandse producentenorganisaties

- ☐ Belgische Fruitveiling cvba (BFV)
- ☐ BelOrta
- ☐ B.N.D.
- ☐ Coöperatie Hoogstraten cvba
- ☐ Coöperatieve veiling Roeselare (REO veiling)
- ☐ Green Farm cvba
- ☐ Ingro cvba
- ☐ Landgard Obst & Gemüse GmbH & Co. KG
- ☐ Limburgse tuinbouwveiling cvba (LTV)
- ☐ New Green cvba
- ☐ Provi cvba
- ☐ Telersvereniging industriegroenten Farm cvba
- ☐ Vegras
- ☐ Veiling Haspengouw
- ☐ Vereniging Onafhankelijke Champignontelers (VOC)
- ☐ Een andere buitenlandse erkende producentenorganisatie

Geen producentenorganisatie

- ☒ Ik ben geen lid van een erkende producentenorganisatie

Beweiding en excretie

Beweiding in 2021

Gebruikt u in 2021 grasland voor beweiding van graasdieren? Het gaat om blijvend grasland (265), tijdelijk grasland (266) of natuurlijk grasland met hoofdfunctie landbouw (331).

- ☒ Ja
☐ Nee

Weidt u alleen runderen jonger dan 2 jaar?

- ☐ Ja
☒ Nee

Bedrijfsspecifieke excretie in 2020

U kunt als melkveehouder gebruik maken van bedrijfsspecifieke excretie (BEX). Hiermee laat u zien dat uw melkvee minder stikstof en fosfaat produceert dan de wettelijke forfaitaire norm. Het gaat er dus niet om of u meedoet aan de KringloopWijzer.

Heeft u in 2020 gebruik gemaakt van de bedrijfsspecifieke excretie?

- ☒ Ja
☐ Nee

Beweiding in 2020

Welke runderen hield u in 2020 in (een deel van) het weideseizoen?

- ☒ Melkgevende melkkoeien
☒ Vrouwelijk jongvee voor de melkveehouderij
☐ Geen van bovenstaande

Melkgevende melkkoeien

Heeft u melkgevende melkkoeien geweid in 2020?

- ☐ Nee
☒ Ja, alle melkgevende melkkoeien zijn geweid
☐ Ja, een deel van de melkgevende melkkoeien zijn geweid

Periode beweiding

Vul het aantal dagen in dat u de koeien heeft geweid. Vul ook het gemiddelde aantal uren per etmaal in. Maak een verdeling tussen dag en nacht geweid en alleen overdag geweid.

Dag en nacht geweid	0 dagen	0 uren per etmaal
Alleen overdag geweid	135 dagen	7 uren per etmaal

Vrouwelijk jongvee voor de melkveehouderij

Heeft u vrouwelijk jongvee voor de melkveehouderij geweid in 2020?

- ☐ Ja
☒ Nee

Uitrijden dierlijke mest

in 2020

Doc 5.

Is er in 2020 op uw bedrijf dierlijke mest uitgereden?

☒ Ja

☐ Nee

Welke mestsoort is uitgereden?

☐ Alleen vaste mest

☐ Alleen drijfmest

☒ Vaste mest en drijfmest

Geef aan hoe de verdeling is van de uitgereden mest. De vaste mest en drijfmest zijn samen 100%. Bekijk de toelichting voor een voorbeeldberekening.

Vaste mest

3 %

Drijfmest

97 %

Totaal vaste mest en drijfmest

100 %

Waarop is de vaste mest uitgereden?

☐ Grasland

☐ Op grond met fruitteelt. De mest is bovengronds uitgereden en ligt daarna verdeeld over de grond.

☒ Niet-beteeld bouwland. De mest is eerst bovengronds uitgereden en direct daarna ondergewerkt (2 werkgangen).

Waarop is de drijfmest uitgereden?

☐ Beteeld bouwland (uitgereden in een gewas)

☒ Niet-beteeld bouwland

☒ Grasland

Geef aan hoe de verdeling is van de uitgereden drijfmest over de verschillende teelten. Alle teelten samen zijn 100%. Bij de berekening gaat u uit van de totale hoeveelheid uitgereden drijfmest. Bekijk de toelichting voor een voorbeeldberekening.

Niet-beteeld bouwland

30 %

Grasland

70 %

Totaal

100 %

Uitrijden drijfmest op bouwland

in 2020

Drijfmest op niet-beteeld bouwland

Hoe is de drijfmest op niet-beteeld bouwland uitgereden?

☒ Direct in de grond gebracht door een injecteur met vaste tanden (bouwlandinjecteur, rijenbemester).

☐ In de grond, in sleufjes van maximaal 5 cm breed en minimaal 5 cm diep (sleufkouterbemester, zodenbemester).

☐ De mest is in één werkgang op de grond gebracht en door de grond gemengd.

☐ Breedwerpig bovengronds. De uitgereden mest ligt verdeeld over de grond. Dit mag alleen in veenkoloniaal gebied of op Texel. Zo wordt schade aan gewassen door winderosie voorkomen (stuifbestrijding).

Uitrijden drijfmest op grasland

in 2020

Doc 5.

Drijfmest op grasland

Hoe is de drijfmest op grasland uitgereden?

- ☒ Volledig in de grond, in sleufjes van maximaal 5 cm breed (zodenbemester, sleufkouterbemester).
- ☐ Een deel ligt in sleufjes van maximaal 5 cm breed in de grond en een deel ligt in strookjes van maximaal 5 cm breed op de grond (sleufkouterbemester). De mest is verdund met water.
- ☐ Op de grond, in strookjes van maximaal 5 cm breed (sleepvoetbemester, sleufkouterbemester). De mest is verdund met water.
- ☐ Breedwerpig bovengronds. De uitgereden mest ligt verdeeld over de grond.

Sleepslang

Is er met een sleepslang drijfmest aangevoerd naar een bemester?

- ☐ Ja
- ☒ Nee

Mestbehandeling

in 2020

Hoe is in 2020 de dierlijke mest op uw bedrijf behandeld?

- ☐ Composteren
- ☐ Hygiëniseren
- ☐ Scheiden
- ☐ Vergisten
- ☐ Andere manier
- ☒ Op mijn bedrijf is geen mest behandeld in 2020.

Mestverwerking

in 2020

Is in 2020 dierlijke mest verwerkt die op uw bedrijf is geproduceerd?

- ☒ Nee, er is geen dierlijke mest van mijn bedrijf verwerkt.
- ☐ Ja, (een deel van) de dierlijke mest van mijn bedrijf is verwerkt.

Administratieve lasten en uitnodiging

Wij willen graag weten hoeveel tijd het u kost om de Gecombineerde opgave te doen. Wilt u daarom de volgende vragen beantwoorden?

Tijd nodig voor bijwerken perceelsregistratie voor de Gecombineerde opgave

Hoeveel tijd heeft u besteed aan het inlezen/verzamelen van informatie voor het bijwerken van de perceelsregistratie?

02 uur 00 min

Hoeveel tijd heeft u besteed aan het bijwerken van de perceelsregistratie?

03 uur 00 min

Tijd nodig voor invullen Gecombineerde opgave

Hoeveel tijd heeft u besteed aan het inlezen/verzamelen van informatie voor het invullen van de Gecombineerde opgave?

03 uur 00 min

Hoeveel tijd heeft u besteed aan het invullen van de Gecombineerde opgave?

03 uur 00 min

Uitnodiging Gecombineerde opgave 2022

U doet de opgave altijd digitaal, maar u krijgt de uitnodiging per post. Wij horen graag of u een digitaal bericht ook voldoende vindt. U krijgt dan een e-mail als de uitnodiging voor u klaarstaat in Mijn dossier. Zorg ervoor dat u bereikbaar bent op het e-mailadres dat bekend is bij RVO.

Wilt u in 2022 een digitaal bericht in plaats van een uitnodiging op papier?

☒ Ja

☐ Nee

i U vult de opgave in als gemachtigde. Beantwoord deze vraag alleen met Ja als u hiervoor toestemming heeft van de bedrijfsvoerder voor wie u de opgave invult.

☒ Ik verklaar dat ik:

- de opgave volledig en naar waarheid heb ingevuld
- bekend ben met de regels en verplichtingen van de Landbouwwet, het mestbeleid en het Gemeenschappelijk landbouwbeleid
- landbouwer ben (van toepassing als u subsidies aanvraagt met deze opgave)

Openbaar maken subsidiegegevens

De Europese Commissie vraagt de Europese lidstaten om de subsidiegegevens van het Gemeenschappelijk landbouwbeleid (GLB) openbaar te maken. Op mijn.rvo.nl/openbaarmaking-europese-subsidiegegevens publiceren wij deze gegevens. Daar is te vinden welke bedrijven en personen subsidie ontvangen en wat het betaalde subsidiebedrag is.

Ontvangstbevestiging per e-mail

Na het versturen van deze digitale Gecombineerde opgave ontvangt u van ons geen papieren ontvangstbevestiging. Wij sturen u alleen een bevestiging per e-mail.

E-mailadres 10.2.e @gmail.com

Valt niet onder verzoek

Elektronisch ondertekend op 14-04-2021 12:30:43

door Valt niet onder verzoek



Ingevulde gegevens

Gecombineerde opgave 2021: Regelingen - grondgebonden

Naam	10.2.e
KVK-nummer	10.2.e
Relatienummer	10.2.g
Datum ingediend	14-04-2021 om 12:30 uur
Aanvraagnummer	9135057
Ingediend door	Valt niet onder verzoek
KVK-nummer	
Relatienummer	

Overzicht percelen: Regelingen - grondgebonden

Doc 6.

Peildatum 15-05-2021

Perceelsgegevens		Mest				Betalingsrechten GLB					Brede weers-verzekering
Naam - nummer	Biologische productiewijze	Voorgestelde oppervlakte	Opgegeven oppervlakte	Natuur (N)/ Primaire waterkering (P)	Extra fosfaat/ Datum bemonstering	Betalings rechten	Voorgestelde oppervlakte	Opgegeven oppervlakte	Ecologisch aandachtsgebied	Nationale reserve	Verzekeraar
1											
3,40 ha Tarwe, winter- (233)		3,40 ha	3,40 ha		Pw 25	Ja	3,40 ha	3,40 ha			
2											
4,61 ha Mais, snij- (259)		4,61 ha	4,61 ha			Ja	4,61 ha	4,61 ha			
3											
1,87 ha Bonen, veld- (onder andere duiven-, paarden-, wierbonen) (311)		1,87 ha	1,87 ha			Ja	1,87 ha	1,87 ha			
4											
0,38 ha Grasland, blijvend (265)		0,38 ha	0,38 ha			Ja	0,38 ha	0,38 ha			
U heeft aangegeven dat de topografische grens van dit perceel gewijzigd of niet juist is.											
5											
2,18 ha Grasland, blijvend (265)		2,18 ha	2,18 ha			Ja	2,18 ha	2,18 ha			

Overzicht percelen: Regelingen - grondgebonden

Doc 6.

Peildatum 15-05-2021

Perceelsgegevens		Mest				Betalingsrechten GLB				Brede weers-verzekering	
Naam - nummer	Biologische productiewijze	Voorgestelde oppervlakte	Opgegeven oppervlakte	Natuur (N)/ Primaire waterkering (P)	Extra fosfaat/ Datum bemonstering	Betalings rechten	Voorgestelde oppervlakte	Opgegeven oppervlakte	Ecologisch aandachtsgebied	Nationale reserve	Verzekeraar
6											
0,44 ha Grasland, blijvend (265)		0,44 ha	0,44 ha			Ja	0,44 ha	0,44 ha			
U heeft aangegeven dat de topografische grens van dit perceel gewijzigd of niet juist is.											
7											
7,66 ha Grasland, blijvend (265)		7,65 ha	7,66 ha			Ja	7,65 ha	7,66 ha			
Dit perceel valt gedurende (een deel van) de looptijd geheel of gedeeltelijk buiten de topografische grenzen. Hierdoor is de voorgestelde oppervlakte kleiner dan de oppervlakte die u zelf heeft ingetekend.											
8											
0,25 ha Grasland, blijvend (265)		0,25 ha	0,25 ha			Ja	0,25 ha	0,25 ha			
U heeft aangegeven dat de topografische grens van dit perceel gewijzigd of niet juist is.											
9											
7,87 ha Grasland, tijdelijk (266)		7,87 ha	7,87 ha		PAL 28	Ja	7,87 ha	7,87 ha			
U heeft aangegeven dat de topografische grens van dit perceel gewijzigd of niet juist is.											

Overzicht percelen: Regelingen - grondgebonden

Doc 6.

Peildatum 15-05-2021

Perceelsgegevens		Mest				Betalingsrechten GLB				Brede weers-verzekering	
Naam - nummer	Biologische productiewijze	Voorgestelde oppervlakte	Opgegeven oppervlakte	Natuur (N)/ Primaire waterkering (P)	Extra fosfaat/ Datum bemonstering	Betalings rechten	Voorgestelde oppervlakte	Opgegeven oppervlakte	Ecologisch aandachtsgebied	Nationale reserve	Verzekeraar
10											
0,07 ha		0,07 ha	0,07 ha			Ja	0,07 ha	0,07 ha			
Grasland, blijvend (265)											
U heeft aangegeven dat de topografische grens van dit perceel gewijzigd of niet juist is.											
11											
1,12 ha		1,12 ha	1,12 ha		Pw 25	Ja	1,12 ha	1,12 ha			
Bieten, suiker- (256)											
12											
3,89 ha		3,89 ha	3,89 ha			Ja	3,89 ha	3,89 ha			
Grasland, blijvend (265)											
U heeft aangegeven dat de topografische grens van dit perceel gewijzigd of niet juist is.											
13											
1,26 ha		1,26 ha	1,26 ha		PAL 14	Ja	1,26 ha	1,26 ha			
Grasland, tijdelijk (266)											
U heeft aangegeven dat de topografische grens van dit perceel gewijzigd of niet juist is.											
14											
0,77 ha		0,77 ha	0,77 ha			Ja	0,77 ha	0,77 ha			
Grasland, tijdelijk (266)											

Overzicht percelen: Regelingen - grondgebonden

Doc 6.

Peildatum 15-05-2021

Perceelsgegevens		Mest				Betalingsrechten GLB				Brede weers-verzekering	
Naam - nummer	Biologische productiewijze	Voorgestelde oppervlakte	Opgegeven oppervlakte	Natuur (N)/ Primaire waterkering (P)	Extra fosfaat/ Datum bemonstering	Betalings rechten	Voorgestelde oppervlakte	Opgegeven oppervlakte	Ecologisch aandachtsgebied	Nationale reserve	Verzekeraar
15											
0,19 ha Grasland, tijdelijk (266)		0,19 ha	0,19 ha			Ja	0,19 ha	0,19 ha			
16											
3,05 ha Grasland, blijvend (265)		3,05 ha	3,05 ha			Ja	3,05 ha	3,05 ha			
U heeft aangegeven dat de topografische grens van dit perceel gewijzigd of niet juist is.											
17											
2,51 ha Mais, snij- (259)		2,51 ha	2,51 ha			Ja	2,51 ha	2,51 ha			
18											
3,72 ha Tarwe, winter- (233)		3,72 ha	3,72 ha			Ja	3,72 ha	3,72 ha			
20											
1,78 ha Tarwe, winter- (233)		1,78 ha	1,78 ha			Ja	1,78 ha	1,78 ha			

Overzicht percelen: Regelingen - grondgebonden

Doc 6.

Peildatum 15-05-2021

Perceelsgegevens		Mest				Betalingsrechten GLB				Brede weers-verzekering	
Naam - nummer	Biologische productiewijze	Voorgestelde oppervlakte	Opgegeven oppervlakte	Natuur (N)/ Primaire waterkering (P)	Extra fosfaat/ Datum bemonstering	Betalings rechten	Voorgestelde oppervlakte	Opgegeven oppervlakte	Ecologisch aandachtsgebied	Nationale reserve	Verzekeraar
21											
6,36 ha Grasland, tijdelijk (266)		6,18 ha	6,36 ha		PAL 28	Ja	6,18 ha	6,36 ha			
Dit perceel valt gedurende (een deel van) de looptijd geheel of gedeeltelijk buiten de topografische grenzen. Hierdoor is de voorgestelde oppervlakte kleiner dan de oppervlakte die u zelf heeft ingetekend.											
22											
0,70 ha Tarwe, winter- (233)		0,70 ha	0,70 ha		Pw 26	Ja	0,70 ha	0,70 ha			
23											
3,98 ha Bieten, suiker- (256)		3,98 ha	3,98 ha		Pw 44	Ja	3,98 ha	3,98 ha			
24											
1,35 ha Bieten, voeder- (257)		1,35 ha	1,35 ha		Pw 29	Ja	1,35 ha	1,35 ha			
25											
6,05 ha Grasland, tijdelijk (266)		6,05 ha	6,05 ha		PAL 30	Ja	6,05 ha	6,05 ha			

U heeft aangegeven dat de topografische grens van dit perceel gewijzigd of niet juist is.

Overzicht percelen: Regelingen - grondgebonden

Doc 6.

Peildatum 15-05-2021

Perceelsgegevens		Mest				Betalingsrechten GLB					Brede weers-verzekering
Naam - nummer	Biologische productiewijze	Voorgestelde oppervlakte	Opgegeven oppervlakte	Natuur (N)/ Primaire waterkering (P)	Extra fosfaat/ Datum bemonstering	Betalings rechten	Voorgestelde oppervlakte	Opgegeven oppervlakte	Ecologisch aandachtsgebied	Nationale reserve	Verzekeraar
27											
3,75 ha		3,75 ha	3,75 ha		PAL	17	Ja	3,75 ha	3,75 ha		
Grasland, tijdelijk (266)											
U heeft aangegeven dat de topografische grens van dit perceel gewijzigd of niet juist is.											
28											
2,50 ha		2,50 ha	2,50 ha		Pw	44	Ja	2,50 ha	2,50 ha		
Bieten, suiker- (256)											
29											
2,84 ha		2,84 ha	2,84 ha		Pw	25	Ja	2,84 ha	2,84 ha		
Mais, snij- (259)											
30											
2,52 ha		2,52 ha	2,52 ha				Ja	2,52 ha	2,52 ha		
Tarwe, winter- (233)											
31											
4,11 ha		4,11 ha	4,11 ha				Ja	4,11 ha	4,11 ha	4,11 ha	
Luzerne (258)											

Overzicht percelen: Regelingen - grondgebonden

Doc 6.

Peildatum 15-05-2021

Perceelsgegevens		Mest				Betalingsrechten GLB					Brede weers-verzekering
Naam - nummer	Biologische productiewijze	Voorgestelde oppervlakte	Opgegeven oppervlakte	Natuur (N)/ Primaire waterkering (P)	Extra fosfaat/ Datum bemonstering	Betalings rechten	Voorgestelde oppervlakte	Opgegeven oppervlakte	Ecologisch aandachtsgebied	Nationale reserve	Verzekeraar
32											
0,14 ha Grasland, tijdelijk (266)		0,14 ha	0,14 ha			Ja	0,14 ha	0,14 ha			
33											
2,41 ha Mais, snij- (259)		2,41 ha	2,41 ha			Ja	2,41 ha	2,41 ha			
34											
2,90 ha Bonen, veld- (onder andere duiven-, paarden-, wierbonen) (311)		2,90 ha	2,90 ha		Pw 26	Ja	2,90 ha	2,90 ha			
35											
0,36 ha Mais, snij- (259)		0,36 ha	0,36 ha			Ja	0,36 ha	0,36 ha			
36											
5,85 ha Grasland, blijvend (265)		5,85 ha	5,85 ha			Ja	5,85 ha	5,85 ha			

Overzicht percelen: Regelingen - grondgebonden

Doc 6.

Peildatum 15-05-2021

Perceelsgegevens		Mest				Betalingen GLB					Brede weers-verzekering
Naam - nummer	Biologische productiewijze	Voorgestelde oppervlakte	Opgegeven oppervlakte	Natuur (N)/ Primaire waterkering (P)	Extra fosfaat/ Datum bemonstering	Betalings rechten	Voorgestelde oppervlakte	Opgegeven oppervlakte	Ecologisch aandachtsgebied	Nationale reserve	Verzekeraar
39											
1,61 ha Bieten, suiker- (256)		1,61 ha	1,61 ha			Ja	1,61 ha	1,61 ha			
Totalen			94,45 ha					94,45 ha	4,1100 ha		

Volgteelten

Naam - nummer	Beteelde oppervlakte	Gewas	Inzaaidatum	Ecologisch aandachtsgebied		Ingangsdatum	Verklaring (mengsel) minimaal 8 weken	Verklaring geen gewasbeschermingsmiddelen minimaal 8 weken
				Categorie	Oppervlakte			
2		Mais, snij-						
Volgteelt 1	4,61 ha	Bladrammenas	15-09-2021					
17		Mais, snij-						
Volgteelt 1	2,51 ha	Tarwe, winter-	31-10-2021					

Volgteelten

Naam - nummer	Beteelde oppervlakte	Gewas	Inzaaidatum	Ecologisch aandachtsgebied		Ingangsdatum	Verklaring (mengsel) minimaal 8 weken	Verklaring geen gewasbeschermingsmiddelen minimaal 8 weken
				Categorie	Oppervlakte			
29		Mais, snij-						
Volgteelt 1	2,84 ha	Bladrammenas	15-09-2021					
33		Mais, snij-						
Volgteelt 1	2,41 ha	Bladrammenas	15-09-2021					
35		Mais, snij-						
Volgteelt 1	0,36 ha	Bladrammenas	15-09-2021					
TOTALEN	12,73 ha				0,00 ha			

Mijn percelen

Peildatum 15-05-2021 | Perceel 10,16,22,34,4,5,7,8

Doc 6.



Mijn percelen

Peildatum 15-05-2021 | Perceel 1,15,20,21,24,25,6,9

Doc 6.



Mijn percelen

Peildatum 15-05-2021 | Perceel 11,17,18,2,3,30,33,35

Doc 6.







Mijn percelen

Peildatum 15-05-2021 | Perceel 23,28

Doc 6.



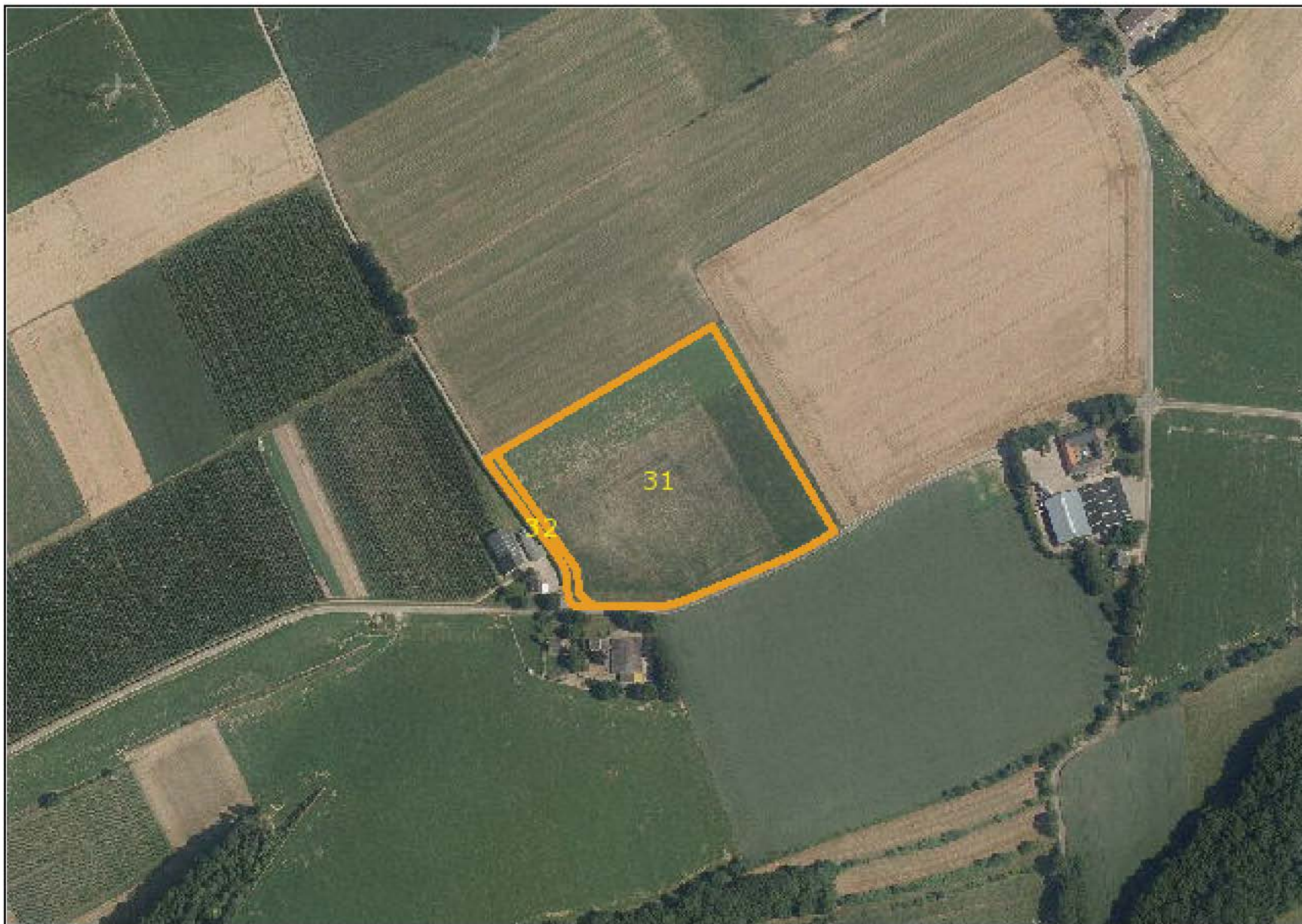

Mijn percelen

Peildatum 15-05-2021 | Perceel 14,39

Doc 6.



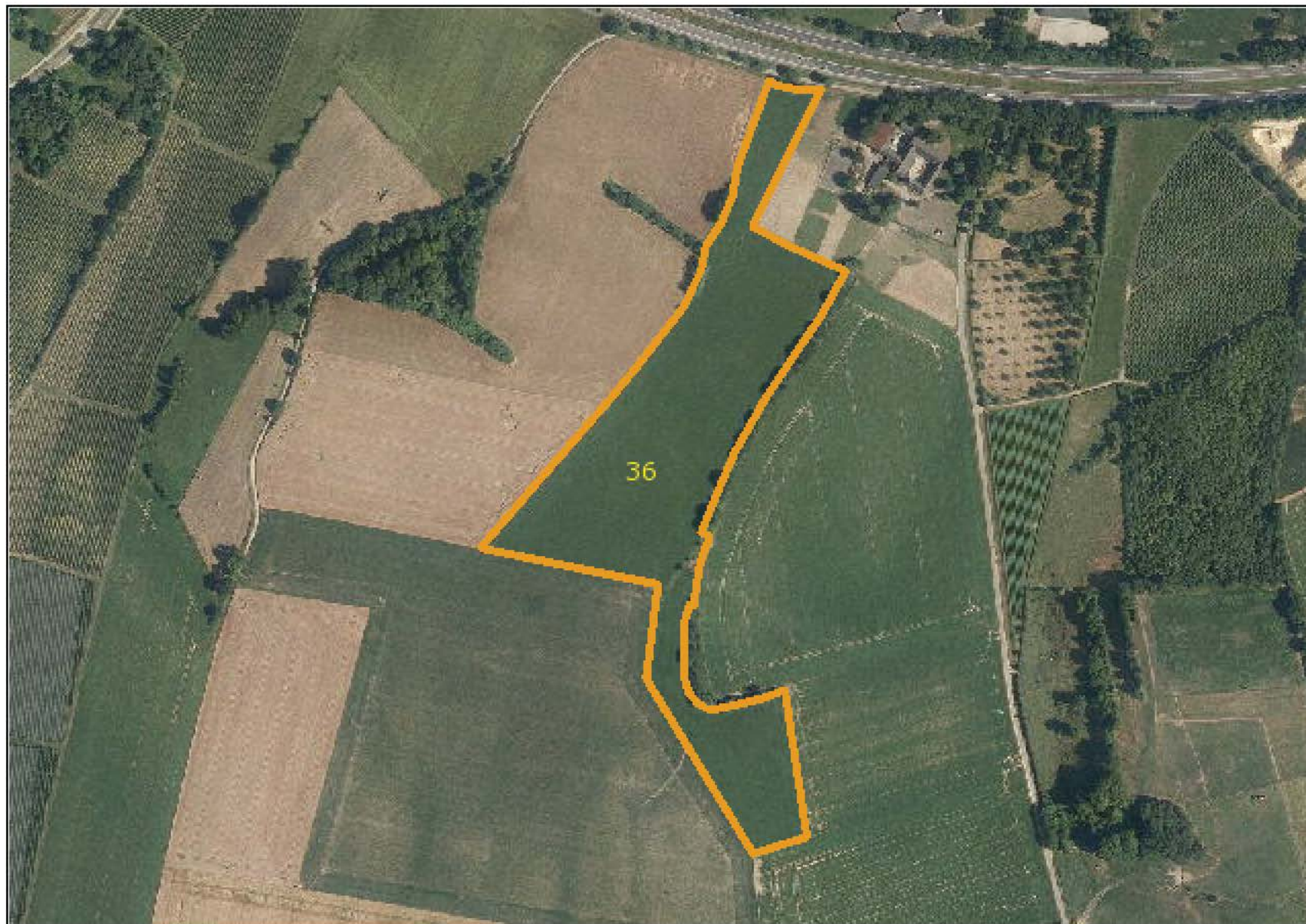



Rijksdienst voor Ondernemend
Nederland

> Retouradres Postbus 40225 8004 DE ZWOLLE

V.O.F. 10.2.e
Karstraat 40
6367 PH VOERENDAAL



**Rijksdienst voor
Ondernemend Nederland**

Mandemaat 3
Assen

Postbus 40225
8004 DE Zwolle
www.rvo.nl

T 088 042 42 42

Onze referentie
RVO-RDR/10.2.g /1

Bijlagen
1

KVK-nummer
10.2.e

Relatienummer
10.2.g

Datum 18 mei 2021
Betreft Overzicht geregistreerde fosfaatrechten

Geachte heer/mevrouw,

Het aantal fosfaatrechten voor uw bedrijf is gewijzigd. Daarom ontvangt u een overzicht van uw geregistreerde fosfaatrechten.

Wat staat er op het overzicht?

- *Uw fosfaatrechten per jaar*
Hier ziet u per kalenderjaar hoeveel fosfaatrechten voor uw bedrijf geregistreerd staan. Deze rechten geven aan hoeveel koeien u per jaar op uw bedrijf mag houden.
- *Uw verwerkte overdrachten en wijzigingen*
Heeft u of uw gemachtigde een overdracht of een wijziging in uw fosfaatrechten doorgegeven? Al uw verwerkte overdrachten of wijzigingen staan hier.
 - *Verwerkt op:* datum waarop wij uw overdracht of wijziging hebben verwerkt.
 - *Omschrijving:* hier staat of het om een overdracht of wijziging gaat.
 - *Jaar vanaf:* vanaf welk jaar de overdracht of wijziging geldt.
 - *Hoeveelheid:* aantal rechten dat hoort bij deze overdracht of wijziging.
 - *Meldingsnummer:* registratienummer van uw verwerkte overdracht of wijziging.
- *Gevestigd blokkaderecht*
Is voor uw bedrijf een blokkaderecht gevestigd? Dan vindt u hier de gegevens van de hypotheekhouder(s). Het blokkaderecht is van belang als u fosfaatrechten wilt overdragen.

Gegevens wijzigen

Kloppen uw gegevens niet? U kunt dit wijzigen in Mijn dossier op mijn.rvo.nl. Of neem telefonisch contact met ons op: 088 042 42 42 (lokaal tarief).

Bezwaar

Als u het niet eens bent met deze beslissing, kunt u binnen zes weken na verzending van deze brief digitaal of schriftelijk een bezwaarschrift indienen. De datum bovenaan deze brief is de verzenddatum.

Een digitaal bezwaarschrift kunt u indienen via mijn.rvo.nl/bezwaar. Kijk onder Digitaal bezwaar indienen en kies voor eBezwaar. Als u schriftelijk bezwaar wilt maken, stuurt u het ondertekende bezwaarschrift naar de Rijksdienst voor Ondernemend Nederland, afdeling Juridische Zaken, postbus 40219, 8004 DE Zwolle.

Vermeld in uw bezwaarschrift in ieder geval onze referentie en de datum van de beslissing waartegen u bezwaar maakt. U vindt onze referentie in de rechter kantlijn van deze brief.

Meer informatie

Heeft u vragen, kijk dan op mijn.rvo.nl. Of neem telefonisch contact met ons op: 088 042 42 42 (lokaal tarief).

Met vriendelijke groet,

De Minister van Landbouw, Natuur en Voedselkwaliteit,
namens deze:

Luuk van Dijk
Teammanager Vergunningen en Handhaving Rijksdienst voor Ondernemend
Nederland

Dit bericht is automatisch gegenereerd en bevat daarom geen handtekening.

Bijlagen:

- Overzicht geregistreerde fosfaatrechten

**Rijksdienst voor
Ondernemend Nederland**

Datum
18 mei 2021

Onze referentie
RVO-RDR/10.2.g /1



bijlage

Overzicht geregistreerde fosfaatrechten

Volgnummer 1
KVK-nummer 10.2.e
Relatienummer 10.2.g
Naam 10.2.e
Adres Karstraat 40
Plaats VOERENDAAL

Rijksdienst voor
Ondernemend Nederland

Mandemaat 3
Assen

Postbus 40225
8004 DE Zwolle
www.rvo.nl

T 088 042 42 42

Benutbare fosfaatrechten

Jaar	Hoeveelheid (kg)
2018	0,00
2019	0,00
2020	0,00
2021	5960,00
2022	5960,00

Datum
18 mei 2021

Onze referentie
RVO-RDR/10.2.g /1

Uw verwerkte overdrachten en wijzigingen

Verwerkt op	Omschrijving	Jaar vanaf	Hoeveelheid (kg)	Bij/af	Meldingsnummer
12-05-2021	Overdracht fosfaatrechten	2021	5960,00	Bij	202148

LAAD_DATUMjaar	aanvoer	afvoer	VDM_NUMMKG_VRACHT	KG_FOSFAAT	
2-4-2010	2010	1	1063747791	38100	252
6-4-2010	2010	1	1057547344	35400	152
9-4-2010	2010	1	1063747244	36500	146
10-4-2010	2010	1	1063747228	36600	146
2-7-2010	2010	1	1063764998	36900	184
2-7-2010	2010	1	1081480572	36800	184
3-7-2010	2010	1	1064001564	37000	186
5-7-2010	2010	1	1063765005	34600	154
5-7-2010	2010	1	1064001572	35800	201
5-7-2010	2010	1	1064001580	34400	193
5-7-2010	2010	1	1081480580	37300	166
6-7-2010	2010	1	1063765021	37000	237
6-7-2010	2010	1	1064001599	36900	207
6-7-2010	2010	1	1064001602	36600	206
6-7-2010	2010	1	1081480602	37500	240
7-7-2010	2010	1	1063765030	34700	149
7-7-2010	2010	1	1063765048	36900	158
7-7-2010	2010	1	1073841642	37200	196
7-7-2010	2010	1	1073841944	36700	193
7-7-2010	2010	1	1081480610	35700	153
7-7-2010	2010	1	1081480629	37000	158
9-7-2010	2010	1	1073841634	36300	192
9-7-2010	2010	1	1073841952	36500	193
12-7-2010	2010	1	1054834083	32150	111
12-7-2010	2010	1	1063763274	32900	114
12-7-2010	2010	1	1063763312	37000	128
12-7-2010	2010	1	1063765080	36700	150
12-7-2010	2010	1	1081480696	37000	151
13-7-2010	2010	1	1054645558	36850	171
13-7-2010	2010	1	1073841979	36700	211
14-7-2010	2010	1	1063763231	33000	189
2-8-2010	2010	1	1057547948	36950	149
2-8-2010	2010	1	1063766230	37100	150
2-8-2010	2010	1	1078518033	36900	236
2-8-2010	2010	1	1078518041	36500	234
21-6-2011	2011	1	1063753023	37300	152
21-6-2011	2011	1	1081483180	36900	150
22-6-2011	2011	1	1063752868	37000	151
22-6-2011	2011	1	1066714002	37500	187
22-6-2011	2011	1	1066714860	37000	185
23-6-2011	2011	1	1063752850	37400	179
23-6-2011	2011	1	1064002714	37400	235
23-6-2011	2011	1	1064002722	38100	239
23-6-2011	2011	1	1081483210	37600	180
23-6-2011	2011	1	1081483229	37800	181
23-6-2011	2011	1	1081489499	37500	179
24-6-2011	2011	1	1081483237	37300	217
11-7-2011	2011	1	1063752728	37700	130
14-7-2011	2011	1	1063760232	36800	81

14-7-2011	2011	1	1081489634	36600	81
14-7-2011	2011	1	1081489650	36200	80
15-7-2011	2011	1	1063760267	36600	197
15-7-2011	2011	1	1081489642	37300	145
15-7-2011	2011	1	1093926465	36800	198
16-7-2011	2011	1	1088601898	36700	144
18-7-2011	2011	1	1081580445	37000	225
19-7-2011	2011	1	1093925752	37600	182
26-7-2011	2011	1	1081489804	36900	208
26-7-2011	2011	1	1093925795	36900	208
27-7-2011	2011	1	1091242100	37400	163
27-7-2011	2011	1	1091242119	36900	161
6-8-2011	2011	1	1088150632	8340	55
11-8-2011	2011	1	1063761093	9600	40
11-8-2011	2011	1	1063761107	10580	44
11-8-2011	2011	1	1063761115	10200	42
11-8-2011	2011	1	1063761123	10140	42
11-8-2011	2011	1	1063761131	10480	43
11-8-2011	2011	1	1063761140	9860	41
11-8-2011	2011	1	1063761166	10480	43
11-8-2011	2011	1	1063761174	9980	41
11-8-2011	2011	1	1063761182	9300	39
11-8-2011	2011	1	1091345074	8800	63
11-8-2011	2011	1	1091345376	10570	76
11-8-2011	2011	1	1091345384	11070	86
11-8-2011	2011	1	1091345392	10780	83
11-8-2011	2011	1	1091345406	9730	75
11-8-2011	2011	1	1091345422	11250	81
11-8-2011	2011	1	1091345430	9140	66
11-8-2011	2011	1	1091345465	10620	76
11-8-2011	2011	1	1091345481	11250	87
11-8-2011	2011	1	1093927119	10640	44
11-8-2011	2011	1	1093927127	9850	71
11-8-2011	2011	1	1093927135	9700	63
11-8-2011	2011	1	1093927143	7850	56
11-8-2011	2011	1	1093927160	10000	72
11-8-2011	2011	1	1093927178	8790	63
11-8-2011	2011	1	1093927186	10100	42
19-8-2011	2011	1	1063756766	36600	115
19-8-2011	2011	1	1063760925	36100	113
19-8-2011	2011	1	1093925655	35900	113
19-8-2011	2011	1	1093925663	36900	175
19-8-2011	2011	1	1093926139	37200	117
20-4-2012	2012	1	1093971843	36400	99
20-4-2012	2012	1	1093971860	36800	126
29-5-2012	2012	1	1092275932	37500	155
29-5-2012	2012	1	1092276220	37700	156
29-5-2012	2012	1	1093972661	36400	71
29-5-2012	2012	1	1093972670	36300	71
29-5-2012	2012	1	1093973498	36400	71

29-5-2012	2012	1	1093973501	36500	72
30-5-2012	2012	1	1093972696	37400	150
30-5-2012	2012	1	1093973366	36500	146
28-6-2012	2012	1	1093973765	36200	177
28-6-2012	2012	1	1093973773	36800	180
28-6-2012	2012	1	1093973781	36900	181
29-6-2012	2012	1	1091242739	37000	89
29-6-2012	2012	1	1091242810	36800	89
29-6-2012	2012	1	1093973790	37500	184
30-6-2012	2012	1	1093974133	37400	189
17-7-2012	2012	1	1091659559	36700	207
17-7-2012	2012	1	1091659575	36700	207
17-7-2012	2012	1	1091659605	36900	208
19-7-2012	2012	1	1093974265	36140	102
20-7-2012	2012	1	1093927712	36660	103
24-7-2012	2012	1	1093974680	37200	140
26-7-2012	2012	1	1091659672	37500	189
26-7-2012	2012	1	1093974702	36000	195
22-8-2012	2012	1	1093974559	36520	125
22-8-2012	2012	1	1093995777	35720	122
23-8-2012	2012	1	1090819188	36100	87
23-8-2012	2012	1	1090819196	36000	87
27-8-2012	2012	1	1090819269	36100	87
25-2-2013	2013	1	1104824906	36800	129
14-3-2013	2013	1	1093998075	36500	178
19-3-2013	2013	1	1093990635	35000	124
20-3-2013	2013	1	1093975008	37000	204
20-3-2013	2013	1	1104572150	37000	204
22-4-2013	2013	1	1093994118	35300	47
22-4-2013	2013	1	1093994479	34950	46
28-5-2013	2013	1	1093998539	34900	196
29-5-2013	2013	1	1093993499	35900	77
29-5-2013	2013	1	1093998563	36700	79
31-5-2013	2013	1	1104572281	36100	79
31-5-2013	2013	1	1104572290	36800	80
12-6-2013	2013	1	1093996315	36600	149
17-6-2013	2013	1	1093996404	36000	75
13-2-2014	2014	1	1115817094	35000	155
13-2-2014	2014	1	1115817531	35100	155
13-2-2014	2014	1	1115817736	34700	153
14-2-2014	2014	1	1106474562	36800	88
14-2-2014	2014	1	1106474570	36400	24
14-2-2014	2014	1	1106474589	35800	31
14-2-2014	2014	1	1106516338	36300	32
17-2-2014	2014	1	1106489420	36000	31
17-2-2014	2014	1	1106508459	36200	31
17-2-2014	2014	1	1106508467	36200	31
20-2-2014	2014	1	1106474775	34700	133
21-2-2014	2014	1	1106488660	37500	119
22-2-2014	2014	1	1106488636	36000	13

22-2-2014	2014	1	1106494687	35900	13
24-2-2014	2014	1	1106488733	35700	13
24-2-2014	2014	1	1106489594	35600	13
10-8-2015	2015	1	1126390313	36100	57

KG_STIKSTOF	MESTCODE_1	NAAM_LEV	PC_LEV	HUISN	PC_LAADI
328	50	10.1c	5758RT	6	5758RT
259	50		5986NX	19	5986NX
194	46		5758RT	6	5758RT
195	46		5758RT	6	5758RT
261	50		5962NW	37	5864CD
261	50		5962NW	37	5864CD
185	50		5995PX	9	5995PX
258	50		5866CG	5	5866CG
218	50		5995PX	9	5995PX
209	50		5995PX	9	5995PX
278	50		5866CG	5	5866CG
374	50		5758RR	5	5758RR
225	50		5995PX	9	5995PX
223	50		5995PX	9	5995PX
379	50		5758RR	5	5758RR
250	50		5866CG	5	5866CG
188	46		5975PA	1	5975PA
340	50		6013RT	6	6005NP
336	50		6013RT	6	6005NP
257	50		5866CG	5	5866CG
188	46		5975PA	1	5975PA
333	50		6013RT	6	6005NP
335	50		6013RT	6	6005NP
233	50		5725RB	7	5725RB
239	50		5725RB	7	5725RB
269	50		5725RB	7	5725RB
268	50		5866CG	5	5866CG
270	50		5866CG	5	5866CG
283	50		5866CG	5	5866CG
344	50		6013RT	6	6005NP
309	50		6013RT	6	6005NP
286	50		5725RM	5	5725RM
287	50		5725RM	5	5725RM
304	50		5813AM	71	5813AM
300	50		5813AM	71	5813AM
266	50		5986NX	19	5986NX
263	50		5986NX	19	5986NX
264	50		5986NX	19	5986NX
365	50		5854PB	157	5854PB
360	50		5854PB	157	5854PB
340	50		5863AD	45	5808AS
328	50		5995PX	9	5995PX
334	50		5995PX	9	5995PX
342	50		5863AD	45	5808AS
344	50		5863AD	45	5808AS
341	50		5863AD	45	5808AS
347	50		5725RM	5	5725RM
293	50		5962NW	37	5962NW
202	50		5811BA	2	5811BA

201	50
199	50
259	50
335	50
261	50
247	50
286	50
356	50
328	50
328	50
287	50
283	50
65	61
89	10
98	10
94	10
94	10
97	10
91	10
97	10
92	10
86	10
136	10
163	10
170	10
166	10
150	10
173	10
141	10
164	10
173	10
99	10
152	10
136	10
121	10
154	10
135	10
94	10
185	46
183	46
182	46
196	46
188	46
213	50
307	50
305	50
306	50
118	46
117	46
118	46

10.1.c

[illegible]

118 46
246 50
240 50
294 50
299 50
300 50
249 50
248 50
305 50
370 50
360 50
360 50
362 50
237 50
240 50
282 50
356 50
328 50
252 50
246 50
148 46
148 46
148 46
171 50
207 46
167 46
279 46
279 46
182 41
180 41
289 50
102 46
104 46
168 46
171 46
266 50
129 46
268 50
269 50
266 50
186 46
171 50
181 50
183 50
182 50
183 50
183 50
150 46
206 50
63 46

10.1c

5768RH	3	5768RH
6013RT	6	6095NC
6013RT	6	6095NC
5962NW	37	5864CD
5962NW	37	5864CD
5962NW	37	5864CD
5725RH	88	5725RH
5725RH	88	5725RH
5962NW	37	5962NW
5865AD	1A	5865AD
6011SL	1A	6011SL
6011SL	1A	6011SL
6011SL	1A	6011SL
	.	5984PC
	.	5984PC
	.	5984PC
6011SL	1A	6011SL
6037NK	1	6037NK
	.	5984PC
	.	5984PC
5986NB	20	5986NB
5986NB	20	5986NB
5986NB	20	5986NB
5964NM	38	5964NM
6035SL	10	6035SL
6035SL	10	6035SL
5811AL	32	5811AL
5811AL	32	5811AL
5753RX	3	5753RX
5753RX	3	5753RX
5815CC	80	5843AL
6013RT	6	6013RT
6013RT	6	6013RT
5811AL	32	5811AL
5811AL	32	5811AL
	.	5984PC
5768RH	3	5768RH
6088PD	12	6088PD
6088PD	12	6088PD
6088PD	12	6088PD
5985NG	31	5985NG
6121PA	4	6121LL
6031NV	15A	6031NV
6031NV	15A	6031NV
6031NV	15A	6031NV
6031NV	15A	6031NV
6031NV	15A	6031NV
5768PG	29	5768PG
5491PH	6	5988NA
4268GJ	34	6086NE

63 46
62 46
62 46
135 14

10.1c

4268GJ	34	6086NE
4268GJ	34	6086NE
4268GJ	34	6104AC
5761PD	4A	5761PD

07:40 10.1c
13:50
06:50
11:05
07:25
15:30
07:30
12:15
10:20
07:00
12:00
12:55
11:45
08:58
08:42
08:10
08:30
07:35
07:50
07:04
06:45
06:25
12:22
13:36
15:19
14:59
14:41
13:54
13:01
12:40
15:39
09:35
12:00
11:43
10:17
10:44
10:25
10:10
07:48
06:35
07:20
14:15
08:00
14:00
16:40
08:00
08:25
13:00
15:55
11:55

10.1c

6325PE 5
6325PE 5
6325PE 5
6325PE 5
6325PE 5
6325PE 5
6325PE 5
6325PE 5
6325PE 5
6325PE 5
6325PE 5
6363CH 1
6367PG 1
6367PG 1
6367PG 1
6367PG 1
6367PG 1
6367PG 1
6367PG 1
6367PG 1
6367PG 1
6367PG 1
6367PG 1
6367PG 1
6367PG 1
6367PG 1
6367PG 1
6367PG 1
6367PG 1
6367PG 1
6367PG 1
6367PG 1
6343PD 45
6343PD 45
6343PD 45
6343PD 45
6343PD 45
6343PD 45
6325PE 5
6325PE 5
6325PE 5
6325PE 5
6325PE 5

15:10
15:50
16:00
07:30
11:15
15:30
11:05
14:35
07:55
16:20
10:15
06:27
13:10
14:20
09:30
17:55
13:20
09:50
15:02
14:20
17:40
13:45
06:20
09:08
15:30
15:30
12:41
08:39
13:15
14:02
11:25
10:39
12:10
10:37
14:45
14:08
10:45
08:39
07:41
08:09
08:28
11:29
14:04
11:59
07:13
06:44
09:24
12:34
06:39
13:45

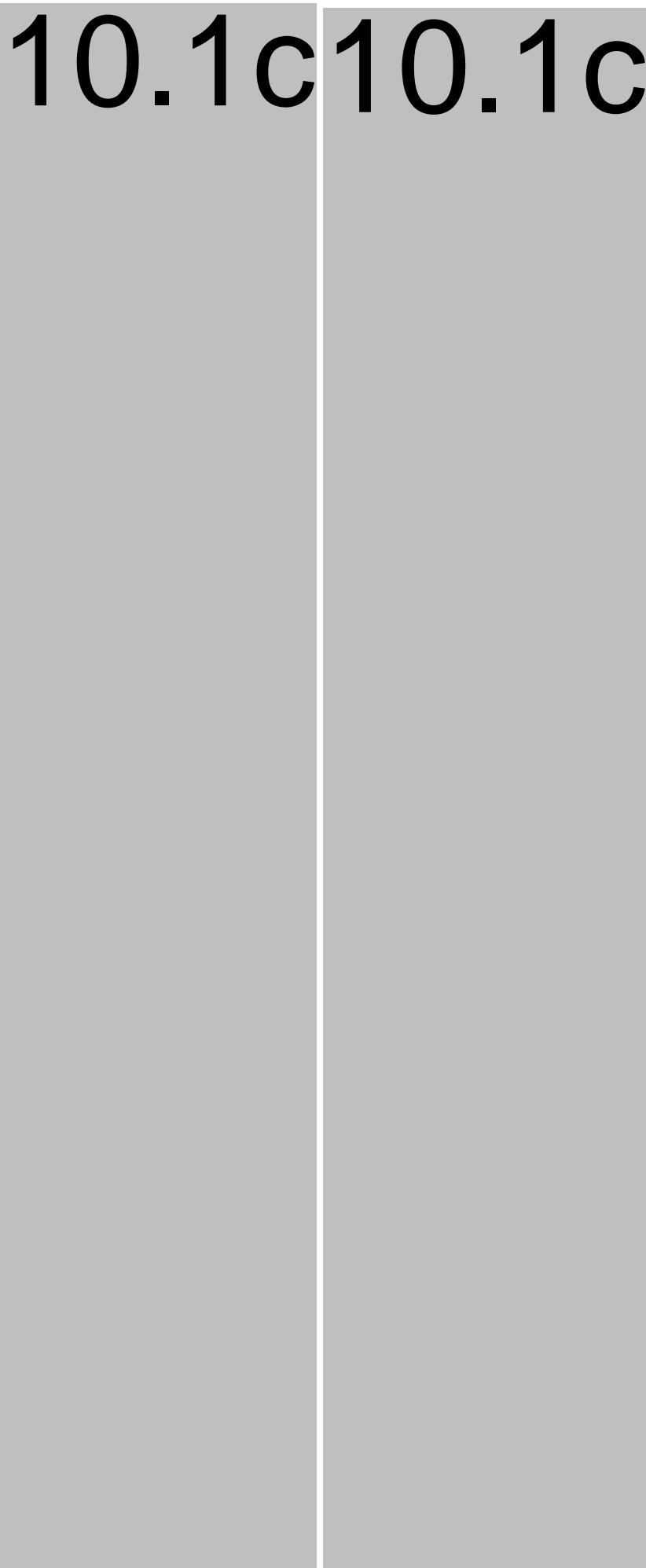

6325PE 5
6325PE 5
6325PE 5
6367GZ 1
6367GZ 1
6367GZ 1
6367GZ 1
6367GZ 1
6367GZ 1
6325PE 5
6325PE 5
6325PE 5
6325PE 5
6325PE 5
6325PE 5
6325PE 5
6325PE 5
6367GE 2
6367GE 2
6367GE 2
6367GE 2
6367GE 2
6325PE 5
6325PE 5
6325PE 5
6325PE 5
6325PE 5
6343PD 45
6343PD 45
6325PE 5
6325PE 5
6325PE 5
6325PE 5
6325PE 5
6325PE 5
6363CX 100
6363CX 100
6363CX 100
6363CX 100
6363CX 100
6363CX 100
6363CX 100
6363CX 100
6363CX 100
6363CX 100
6363CX 100
6363CX 100

1E+05

13:17
06:36
15:18
11:42

10.1c10.1c

6363CX 100
6363CX 100
6363CX 100
6367GX 1

PC_LOSPLSILO_AFN	LOS_DATUM	LOS_TIJD	KENTEKEN_VC	COMBINATIE_NU	BRS_OV
6367PH	103430	2-4-2010	12:05	10.2.e	07792222
6367PH	103430	6-4-2010	18:15		08504537
6367PH	103430	9-4-2010	19:35		07792222
6367PH	103430	10-4-2010	18:10		07792222
6367PH	103431	2-7-2010	14:10		07782222
6367PH	103431	2-7-2010	12:40		08504537
6367PH	103431	3-7-2010	13:00		07792222
6367PH	103431	5-7-2010	09:25		07782222
6367PH	103431	5-7-2010	12:05		08504537
6367PH	103431	5-7-2010	12:45		07782222
6367PH	103431	5-7-2010	08:20		08504537
6367PH	103431	6-7-2010	13:20		07782222
6367PH	103429	6-7-2010	16:00		08504537
6367PH	103429	6-7-2010	16:45		07782222
6367PH	103431	6-7-2010	13:00		08504537
6367PH		7-7-2010	10:30		07782222
6367PH		7-7-2010	14:10		07782222
6367PH	103429	7-7-2010	15:30		08504537
6367PH	103429	7-7-2010	16:50		07782222
6367PH		7-7-2010	09:05		08504537
6367PH		7-7-2010	12:35		08504537
6367PH	103429	9-7-2010	15:50		08504537
6367PH	103429	9-7-2010	16:25		07782222
6367PH		12-7-2010	14:00		07752222
6367PH		12-7-2010	17:14		07752222
6367PH		12-7-2010	09:56		07752222
6367PH		12-7-2010	16:35		07782222
6367PH		12-7-2010	16:50		08504537
6367PH		13-7-2010	12:58		07752222
6367PH		13-7-2010	17:15		07782222
6367PH		14-7-2010	08:44		07752222
6367PH		2-8-2010	11:44		07752222
6367PH		2-8-2010	12:25		08504537
6367PH		2-8-2010	08:19		07752222
6367PH		2-8-2010	08:55		08504537
6367PH		21-6-2011	16:35		07782222
6367PH		21-6-2011	16:10		08504537
6367PH		22-6-2011	17:25		07782222
6367PH		22-6-2011	16:45		08504537
6367PH		22-6-2011	13:55		07782222
6367PH		23-6-2011	09:20		07782222
6367PH		23-6-2011	15:30		08504537
6367PH		23-6-2011	16:15		07782222
6367PH		23-6-2011	08:35		08504537
6367PH		23-6-2011	12:10		08504537
6367PH	103431	23-6-2011	12:55		07782222
6367PH	103431	24-6-2011	08:50		08504537
6367PH	103429	11-7-2011	16:00		07782222
6367PH	103429	14-7-2011	08:30		08504537

6367PH	103429	14-7-2011	09:30	10.2.e	07782222
6367PH	103429	14-7-2011	16:10		07782222
6367PH	103429	15-7-2011	08:20		08504537
6367PH	103429	15-7-2011	13:15		07782222
6367PH	103429	15-7-2011	09:00		07792222
6367PH	103429	16-7-2011	17:00		07792222
6367PH	103429	18-7-2011	09:45		07792222
6367PH	103431	19-7-2011	14:45		08504537
6367PH	103431	26-7-2011	12:40		07782222
6325PH	103431	26-7-2011	08:40		08504537
6367PH	103431	27-7-2011	14:25		08504537
6367PH	103429	27-7-2011	15:00		07782222
6363CH		6-8-2011	12:03		
6367GZ		11-8-2011	09:19		
6367GZ		11-8-2011	08:55		
6367GZ		11-8-2011	08:23		
6367GZ		11-8-2011	08:38		
6367GZ		11-8-2011	07:47		
6367GZ		11-8-2011	08:05		
6367GZ		11-8-2011	07:17		
6367GZ		11-8-2011	06:57		
6367GZ		11-8-2011	06:40		
6367GZ		11-8-2011	12:36		
6367GZ		11-8-2011	13:51		
6367GZ		11-8-2011	15:35		
6367GZ		11-8-2011	15:15		
6367GZ		11-8-2011	14:55		
6367GZ		11-8-2011	14:15		
6367GZ		11-8-2011	13:14		
6367GZ		11-8-2011	12:56		
6367GZ		11-8-2011	15:52		
6367GZ		11-8-2011	09:55		
6367GZ		11-8-2011	12:18		
6367GZ		11-8-2011	11:57		
6367GZ		11-8-2011	11:31		
6367GZ		11-8-2011	10:57		
6367GZ		11-8-2011	10:39		
6367GZ		11-8-2011	10:23		
6367PH		19-8-2011	09:27		07752222
6367PH		19-8-2011	08:25		07792222
6367PH		19-8-2011	09:05		08504537
6367PH		19-8-2011	00:00		08504537
6367PH		19-8-2011	09:55		07782222
6367PH		20-4-2012	15:29		07792222
6367PH		20-4-2012	18:20		07792222
6367PH	103430	29-5-2012	10:20		07752222
6367PH	103430	29-5-2012	10:40		08504537
6367PH	103430	29-5-2012	14:30		08504537
6367PH	103430	29-5-2012	17:28		08504537
6367PH	103430	29-5-2012	13:40		07752222

6367PH	103430	29-5-2012
6367PH	103430	30-5-2012
6367PH	103430	30-5-2012
6367PH		28-6-2012
6367PH		28-6-2012
6367PH		28-6-2012
6367PH		29-6-2012
6367PH		29-6-2012
6367PH		29-6-2012
6367GT	100917	30-6-2012
6367PH	103429	17-7-2012
6367PH	103429	17-7-2012
6367PH	103429	17-7-2012
6325PH	103429	19-7-2012
6367PH	103429	20-7-2012
6367PH	103429	24-7-2012
6367PH	103429	26-7-2012
6367PH	103429	26-7-2012
6367PH		22-8-2012
6367PH		22-8-2012
6367PH		23-8-2012
6367PH		23-8-2012
6367PH		27-8-2012
6367PH	103431	25-2-2013
6367PH	103431	14-3-2013
6367PH	103431	19-3-2013
6367PH	103431	20-3-2013
6367PH	103431	20-3-2013
6367PH		22-4-2013
6367PH		22-4-2013
6367PH	103431	28-5-2013
6367PH	103429	29-5-2013
6367PH	103429	29-5-2013
6367PH	103429	31-5-2013
6367PH	103429	31-5-2013
6367PH	103429	12-6-2013
6367PH	103429	17-6-2013
6367PH		13-2-2014
6367PH		13-2-2014
6367PH		13-2-2014
6367PH		14-2-2014
6367PH		14-2-2014
6363CX		14-2-2014
6363CX		14-2-2014
6363CX		17-2-2014
6367PH		17-2-2014
6367PH		17-2-2014
6367PH		20-2-2014
6367PH		21-2-2014
6367PH		22-2-2014

10.2.e

07752222
08504537
07752222
07782222
07782222
07782222
07782222
07782222
07782222
08504537
07782222
08504537
07782222
08504537
07782222
07782222
07782222
08504537
07792222
07792222
07792222
07752222
08504537
07782222
07782222
08504537
08504537
07792222
07752222
07782222
07792222
07782222
07752222
07782222
08504537
08504537
09445336
11190660
17099124
05468967
05468967
05468967
10994654
09354582
09064561
09064561
05468967
9P249750
10444619

10.2.g

6367PH
6367PH
6367PH
6367PH

22-2-2014
24-2-2014
24-2-2014
10-8-2015



10994654
9P249750
09354582
12384528

NAAM OV BETROKKE KG_FOSFAAT_PER_KG_STIKSTOF_PER_TON_VRACHT

10.1c

6,614173228	8,608923885
4,293785311	7,316384181
4	5,315068493
3,989071038	5,327868852
4,986449864	7,073170732
5	7,092391304
5,027027027	5
4,450867052	7,456647399
5,61452514	6,089385475
5,610465116	6,075581395
4,450402145	7,45308311
6,405405405	10,10810811
5,609756098	6,097560976
5,628415301	6,092896175
6,4	10,10666667
4,293948127	7,204610951
4,281842818	5,094850949
5,268817204	9,139784946
5,258855586	9,155313351
4,285714286	7,198879552
4,27027027	5,081081081
5,289256198	9,173553719
5,287671233	9,178082192
3,452566096	7,247278383
3,465045593	7,26443769
3,459459459	7,27027027
4,08719346	7,302452316
4,081081081	7,297297297
4,640434193	7,679782904
5,749318801	9,373297003
5,727272727	9,363636364
4,032476319	7,740189445
4,043126685	7,735849057
6,395663957	8,238482385
6,410958904	8,219178082
4,075067024	7,131367292
4,06504065	7,127371274
4,081081081	7,135135135
4,986666667	9,733333333
5	9,72972973
4,786096257	9,090909091
6,28342246	8,770053476
6,272965879	8,766404199
4,787234043	9,095744681
4,788359788	9,100529101
4,773333333	9,093333333
5,81769437	9,302949062
3,448275862	7,771883289
2,201086957	5,489130435

10.1c

2,213114754	5,491803279
2,209944751	5,497237569
5,382513661	7,076502732
3,887399464	8,981233244
5,380434783	7,092391304
3,923705722	6,730245232
6,081081081	7,72972973
4,840425532	9,468085106
5,636856369	8,888888889
5,636856369	8,888888889
4,35828877	7,673796791
4,363143631	7,669376694
6,594724221	7,793764988
4,166666667	9,270833333
4,15879017	9,262759924
4,117647059	9,215686275
4,142011834	9,270216963
4,103053435	9,255725191
4,15821501	9,229208925
4,103053435	9,255725191
4,108216433	9,218436874
4,193548387	9,247311828
7,159090909	15,45454545
7,190160833	15,42100284
7,768744354	15,35682023
7,699443414	15,39888683
7,708119219	15,41623844
7,2	15,37777778
7,221006565	15,42669584
7,156308851	15,44256121
7,733333333	15,37777778
4,135338346	9,304511278
7,208121827	15,43147208
6,494845361	14,02061856
7,133757962	15,41401274
7,2	15,4
7,167235495	15,35836177
4,158415842	9,306930693
3,142076503	5,054644809
3,130193906	5,069252078
3,147632312	5,069637883
4,742547425	5,311653117
3,14516129	5,053763441
2,71978022	5,851648352
3,423913043	8,342391304
4,133333333	8,133333333
4,137931034	8,116710875
1,950549451	3,241758242
1,955922865	3,223140496
1,950549451	3,241758242

10.1c

1,97260274	3,232876712
4,010695187	6,577540107
4	6,575342466
4,889502762	8,121546961
4,891304348	8,125
4,905149051	8,130081301
2,405405405	6,72972973
2,418478261	6,739130435
4,906666667	8,133333333
5,053475936	9,893048128
5,640326975	9,809264305
5,640326975	9,809264305
5,636856369	9,810298103
2,822357499	6,557830659
2,809601746	6,546644845
3,76344086	7,580645161
5,04	9,493333333
5,416666667	9,111111111
3,422782037	6,900328587
3,415453527	6,886898096
2,409972299	4,099722992
2,416666667	4,111111111
2,409972299	4,099722992
3,505434783	4,64673913
4,876712329	5,671232877
3,542857143	4,771428571
5,513513514	7,540540541
5,513513514	7,540540541
1,331444759	5,155807365
1,316165951	5,150214592
5,616045845	8,280802292
2,144846797	2,841225627
2,152588556	2,833787466
2,188365651	4,653739612
2,173913043	4,64673913
4,071038251	7,267759563
2,083333333	3,583333333
4,428571429	7,657142857
4,415954416	7,663817664
4,409221902	7,665706052
2,391304348	5,054347826
0,659340659	4,697802198
0,865921788	5,055865922
0,8815427	5,041322314
0,861111111	5,055555556
0,856353591	5,055248619
0,856353591	5,055248619
3,832853026	4,322766571
3,173333333	5,493333333
0,361111111	1,75

0,362116992	1,754874652
0,364145658	1,736694678
0,365168539	1,741573034
1,578947368	3,739612188

Overzicht afvoer

LAAD_DATUM	VDM_NUMMER	KG_VRACHT	KG_FOSFAAT	KG_STIKSTOF	MESTCOD	PC_LEV	HUISNR_LEV	PC_LAADPLAATS	NAAM_VERV	NAAM_AFN	PC_AFN	HUISNR_AIPC_LOSPLA	LOS_DATU	LOS_TUD	NAAM_OV	BETROKKENE
03-03-10	1063750300	19040	36	82	61	6343PD	13	6367PH	10.1.c		6415PW	10	6374ER	04-03-10	8:30	10.1.c
03-03-10	1063750334	19600	37	84	61	6343PD	13	6367PH	10.1.c		6415PW	10	6374ER	04-03-10	10:10	
04-03-10	1063750245	20460	38	88	61	6343PD	13	6367PH	10.1.c		6415PW	10	6415PW	05-03-10	18:00	
04-03-10	1063750253	18780	35	81	61	6343PD	13	6367PH	10.1.c		6415PW	10	6415PW	04-03-10	13:00	
04-03-10	1063750261	19220	36	83	61	6343PD	13	6367PH	10.1.c		6415PW	10	6415PW	05-03-10	10:30	
04-03-10	1063750270	18900	36	81	61	6343PD	13	6367PH	10.1.c		6415PW	10	6415PW	04-03-10	19:30	
04-03-10	1063750288	20400	38	88	61	6343PD	13	6367PH	10.1.c		6415PW	10	6374ER	04-03-10	17:05	
04-03-10	1063750296	18800	35	81	61	6343PD	13	6367PH	10.1.c		6415PW	10	6374ER	04-03-10	15:05	
04-03-10	1063750318	19420	37	84	61	6343PD	13	6367PH	10.1.c		6415PW	10	6374ER	04-03-10	13:25	
04-03-10	1063750326	14280	27	61	61	6343PD	13	6367PH	10.1.c		6415PW	10	6374ER	04-03-10	11:55	
06-03-10	1063750210	17580	33	76	61	6343PD	13	6367PH	10.1.c		6415PW	10	6415PW	06-03-10	17:10	
06-03-10	1063750237	15480	29	67	61	6343PD	13	6367PH	10.1.c		6415PW	10	6415PW	06-03-10	11:45	
20-03-10	1048459446	36700	101	210	50	6325PE	5	6367PH	10.1.c		6312AK	114	6312AK	20-03-10	13:30	
20-03-10	1051224217	36700	101	210	50	6325PE	5	6367PH	10.1.c		6312AK	114	6312AK	20-03-10	12:35	
20-03-10	1051224330	32100	150	217	50	6325PE	5	6367PH	10.1.c		.	6311AZ	20-03-10	14:25		
20-03-10	1063751659	35950	154	233	50	6325PE	5	6367PH	10.1.c		6343PD	45	6343CN	20-03-10	11:50	
23-03-10	1063748887	18520	61	110	61	6343PD	13	6367PH	10.1.c		6301BB	73	6325GD	23-03-10	19:10	
23-03-10	1063750490	20620	68	122	61	6343PD	13	6367PH	10.1.c		6301BB	73	6325GD	23-03-10	9:30	
23-03-10	1063750504	17320	57	103	61	6343PD	13	6367PH	10.1.c		6301BB	73	6325GD	23-03-10	21:00	
23-03-10	1063750512	17880	59	106	61	6343PD	13	6367PH	10.1.c		6301BB	73	6325GD	23-03-10	17:00	
23-03-10	1063750520	19020	63	113	61	6343PD	13	6367PH	10.1.c		6301BB	73	6325GD	23-03-10	15:00	
23-03-10	1063750539	19260	64	114	61	6343PD	13	6367PH	10.1.c		6301BB	73	6325GD	23-03-10	13:00	
23-03-10	1063750547	25620	85	152	61	6343PD	13	6367PH	10.1.c		6301BB	73	6325GD	23-03-10	11:28	
24-03-10	1051223415	36800	183	248	50	6325PE	5	6367PH	10.1.c		6287ND	9	6287ND	24-03-10	13:45	
24-03-10	1063747970	35850	56	134	14	G 6273NA	18	6367PH	10.1.c		6343PB	21	6305AA	24-03-10	15:30	
24-03-10	1063749328	36600	182	247	50	6325PE	5	6367PH	10.1.c		6287ND	9	6287ND	24-03-10	13:25	
02-04-10	1051225574	36500	73	137	14	G 6273NA	18	6367PH	10.1.c		6342PA	15	6367GT	02-04-10	15:10	
02-04-10	1051225582	36500	73	137	14	G 6273NA	18	6367PH	10.1.c		6342PA	15	6343RC	02-04-10	16:05	
02-04-10	1051225590	36600	74	137	14	G 6273NA	18	6367PH	10.1.c		6342PA	15	6367GT	02-04-10	14:25	
02-04-10	1051225604	36700	74	138	14	G 6273NA	18	6367PH	10.1.c		6342PA	15	6367GT	02-04-10	13:30	
14-04-10	1051224640	37100	197	273	46	6325PE	5	6367PH	10.1.c		.	6468PE	14-04-10	11:10		
16-04-10	1048459152	36900	174	231	50	6325PE	5	6367PH	10.1.c		6287NG	9	6287BV	16-04-10	10:10	
16-04-10	1048459160	36950	174	232	50	6325PE	5	6367PH	10.1.c		6287NG	9	6287BV	16-04-10	11:50	
16-04-10	1048459179	36950	174	232	50	6325PE	5	6367PH	10.1.c		6287NG	9	6287BV	16-04-10	8:30	
16-04-10	1051225744	37100	175	233	50	6325PE	5	6367PH	10.1.c		6287NG	9	6287BV	16-04-10	9:25	
16-04-10	1051225760	37100	175	233	50	6325PE	5	6367PH	10.1.c		6287NG	9	6287BV	16-04-10	10:55	
04-05-10	1063763851	30600	40	98	14	G 6273NA	18	6367PH	10.1.c		6311AZ	131	6311AZ	04-05-10	13:30	
22-07-10	1063766460	18720	79	197	61	6343PD	13	6367PH	10.1.c		6343PD	45	6413BP	22-07-10	10:10	
22-07-10	1063766524	19140	81	201	61	6343PD	13	6367PH	10.1.c		6343PD	45	6343PK	22-07-10	15:32	
22-07-10	1063766532	18940	80	199	61	6343PD	13	6367PH	10.1.c		6343PD	45	6413BP	22-07-10	13:00	
22-07-10	1063766540	18540	78	195	61	6343PD	13	6367PH	10.1.c		6343PD	45	6413BP	22-07-10	14:30	
23-07-10	1063766567	19040	45	131	61	6343PD	13	6367PH	10.1.c		6367PC	63	6367PC	23-07-10	12:00	
23-07-10	1063766648	19160	45	132	61	6343PD	13	6367PH	10.1.c		6367PC	63	6367PC	23-07-10	10:00	
29-07-10	1063766729	14316	40	103	10	6343PD	13	6367PH	10.1.c		6367HA	105	6367HA	29-07-10	15:45	
30-07-10	1063766710	17541	49	126	10	6343PD	13	6367PH	10.1.c		6367HA	105	6367HA	30-07-10	15:20	
30-07-10	1063766761	16718	47	120	10	6343PD	13	6367PH	10.1.c		6367HA	105	6367HA	30-07-10	19:05	
30-07-10	1063766770	16760	47	121	10	6343PD	13	6367PH	10.1.c		6367HA	105	6367HA	30-07-10	18:25	
30-07-10	1063766788	17078	48	123	10	6343PD	13	6367PH	10.1.c		6367HA	105	6367HA	30-07-10	17:35	
30-07-10	1063766796	17100	48	123	10	6343PD	13	6367PH	10.1.c		6367HA	105	6367HA	30-07-10	16:50	
30-07-10	1063766800	16908	48	122	10	6343PD	13	6367PH	10.1.c		6367HA	105	6367HA	30-07-10	16:00	
09-08-10	1063766826	11460	26	81	61	6343PD	13	6367PH	10.1.c		6343PD	45	6367PH	09-08-10	16:50	
09-08-10	1063766834	12520	28	88	61	6343PD	13	6367PH	10.1.c		6343PD	45	6367PH	09-08-10	17:20	
09-08-10	1063766842	11540	26	81	61	6343PD	13	6367PH	10.1.c		6343PD	45	6367PH	09-08-10	17:45	
09-08-10	1063766850	12260	28	87	61	6343PD	13	6367PH	10.1.c		6343PD	45	6367PH	09-08-10	18:10	
09-08-10	1063766869	12000	27	85	61	6343PD	13	6367PH	10.1.c		6343PD	45	6367PH	09-08-10	18:55	
10-08-10	1063766893	12160	46	101	10	6343PD	13	6367PH	10.1.c		6343PD	45	6367PH	10-08-10	10:30	
10-08-10	1063766915	12620	48	105	10	6343PD	13	6367PH	10.1.c		6343PD	45	6367PH	10-08-10	8:45	
10-08-10	1063766923	12280	47	102	10	6343PD	13	6367PH	10.1.c		6343PD	45	6367PH	10-08-10	9:10	
10-08-10	1063766931	13520	52	113	10	6343PD	13	6367PH	10.1.c		6343PD	45	6367PH	10-08-10	9:35	
10-08-10	1063766940	12620	48	105	10	6343PD	13	6367PH	10.1.c		6343PD	45	6367PH	10-08-10	8:20	
10-08-10	1063766958	13200	50	110	10	6343PD	13	6367PH	10.1.c		6343PD	45	6367PH	10-08-10	10:00	
13-08-10	1051224802	36950	171	262	50	6325PE	5	6367PH	10.1.c		6311AX	75	6311AX	13-08-10	15:40	
13-08-10	1051224810	36900	174	235	50	6325PE	5	6367PH	10.1.c		6286BZ	2	6287NC	13-08-10	17:00	
13-08-10	1051224853	36900	171	261	50	6325PE	5	6367PH	10.1.c		6311AX	75	6311AX	13-08-10	14:31	
13-08-10	1051226279	37500	174	266	50	6325PE	5	6367PH	10.1.c		6311AX	75	6311AX	13-08-10	16:20	
13-08-10	1051226295	37200	172	263	50	6325PE	5	6367PH	10.1.c		6311AX	75	6311AX	13-08-10	15:05	
13-08-10	1051226317	36800	170	261	50	6325PE	5	6367PH	10.1.c		6311AX	75	6311AX	13-08-10	14:05	
13-08-10	1063766001	37200	176	237	50	6325PE	5	6367PH	10.1.c		6286BZ	2	6287NC	13-08-10	17:35	
19-08-10	1063766575	19020	77	134	10	6343PD	13	6367PH	10.1.c		6367GM	2	6367GM	19-08-10	14:10	
19-08-10	1063766583	20960	85	148	10	6343PD	13	6367PH	10.1.c		6367GM	2	6367GM	19-08-10	17:30	
19-08-10	1063766613	21060	86	149	10	6343PD	13	6367PH	10.1.c		6367GM	2	6367GM	19-08-10	16:35	
19-08-10	1063766621	20580	84	146	10	6343PD	13	6367PH	10.1.c		6367GM	2	6367GM	19-08-10	15:45	
19-08-10	1063766630	20060	82	142	10	6343PD	13	6367PH	10.1.c		6367GM	2	6367GM	19-08-10	14:55	
24-08-10	1081482567	13900	43	92	10	6343PD	13	6367PH	10.1.c		6367PC	63	6343PC	24-08-10	17:10	
24-08-10	1081482583	17380	53	115	10	6343PD	13	6367PH	10.1.c		6367PC	63	6343PC	24-08-10	13:30	
24-08-10	1081482605	17860	55	118	10	6343PD	13	6367PH	10.1.c		6367PC	63	6343PC	24-08-10	11:50	
24-08-10	1081482613	19640	60	130	10	6343PD	13	6367PH								

30-03-13	1093997389	36400	78	152	14
20-04-13	1093992905	36900	80	139	14
22-04-13	1048475042	36500	123	143	14
22-04-13	1094961922	36900	125	145	14
07-05-13	1093927763	37100	66	136	14
07-05-13	1093927771	36200	64	132	14
07-05-13	1093993146	36200	64	132	14
07-05-13	1093993154	33900	60	124	14
15-05-13	1093993308	37000	68	141	14
15-05-13	1093999101	35500	65	135	14
13-06-13	1093996331	36600	89	155	46
13-06-13	1094963089	37000	136	211	46
13-06-13	1094963097	37200	94	164	46
13-06-13	1094963100	36800	89	156	46
13-06-13	1097948269	36500	97	171	46
13-06-13	1097948277	36800	135	210	46
25-06-13	1094963119	37300	79	152	46
25-06-13	1094963127	37000	78	151	46
25-06-13	1094964174	36500	77	149	46
25-06-13	1094964182	36800	78	150	46
25-06-13	1094964190	36200	77	147	46
25-06-13	1097949990	31300	66	127	46
09-08-13	1091345490	14040	105	150	10
09-08-13	1091345503	12480	93	134	10
09-08-13	1091345511	12660	94	135	10
09-08-13	1091345520	12960	97	139	10
09-08-13	1091345562	13180	98	141	10
15-08-13	1091345260	14820	80	115	10
15-08-13	1091345341	14400	78	112	10
15-08-13	1091345988	10620	58	83	10
06-08-14	1116535890	36200	28	77	14
06-08-14	1116535904	36300	28	77	14
09-06-15	1127161296	36400	92	528	14
18-05-16	1127159054	35900	37	109	14
18-05-16	1127159070	35900	37	109	14
18-05-16	1129533662	36000	36	100	14
18-05-16	1129533670	35800	36	100	14

[illegible]

10.1.c

6342PA	15	6367GT	30-03-13	13:40
6456AK	19	6367AH	20-04-13	11:35
6367GR	1	6367GR	22-04-13	18:25
6367GR	1	6367GR	22-04-13	19:10
6343PL	88	6343PN	07-05-13	9:15
6343PL	88	6343PL	07-05-13	11:00
6343PL	88	6343PJ	07-05-13	10:11
6343PL	88	6343PJ	07-05-13	11:40
6343PL	88	6343PL	15-05-13	10:53
6343PL	88	6343PL	15-05-13	11:20
6336VW	10	6301LP	13-06-13	12:29
		6363CK	13-06-13	10:00
6336PB	6	6336PB	13-06-13	11:50
6336VW	10	6301LP	13-06-13	13:30
6363CA	2	6363CA	13-06-13	11:10
		6363CK	13-06-13	9:15
		6468PE	25-06-13	7:30
		6468PE	25-06-13	9:15
		6468PE	25-06-13	10:25
		6468PE	25-06-13	8:36
		6468PE	25-06-13	7:00
		6468PE	25-06-13	11:20
6343PD	45	6367PH	09-08-13	18:08
6343PD	45	6367PH	09-08-13	17:38
6343PD	45	6367PH	09-08-13	17:11
6343PD	45	6367PH	09-08-13	16:43
6343PD	45	6367PH	09-08-13	15:26
6343PD	45	6367	15-08-13	12:50
6343PD	45	6343PD	15-08-13	9:00
6343PD	45	6367	15-08-13	13:44
6281AB	2	6281AE	06-08-14	10:55
6281AB	2	6281AE	06-08-14	11:58
6285NK	6	6285NK	09-06-15	15:06
		6365EH	18-05-16	9:42
		6365EH	18-05-16	12:42
		6365EH	18-05-16	12:01
		6365EH	18-05-16	13:48

LAAD	DAT	ja	aanv	afw	VDM	NUM	KG	VRAC	KG	FOSI	KG	ST	KST	MESTC	N	M	LEV	PC	LEV	HUISNR	I	PC	LAAD	SILO	LAAD	NAAM	VERV	PC	AFN	HUISNR	PC	LOS	SILO	/	LOS	DATU	LOS	T	JD	KENTEKE	COMBIN	N	M	OV	BETROKKE	KG	FOSFAAT	PEI	KG	STIKSTOF	PER	TON	VRACHT
6-3-2010	2010	1	1	1063750342	17320	35	78	61	10.1.c	6343PD	13	6367PH	14	00	10.1.c	10.1.c	10.1.c	6343PD	45	6367PH	6-3-2010	14	11	10.1.c	2,020785219	4,503464203																											
6-3-2010	2010	1	1	1063750350	18360	37	83	61		6343PD	13	6367PH	14	55				6343PD	45	6367PH	6-3-2010	15	03		2,015250545	4,520697168																											
6-3-2010	2010	1	1	1063750369	18440	37	83	61		6343PD	13	6367PH	14	44				6343PD	45	6367PH	6-3-2010	14	52		2,006507592	4,501084599																											
6-3-2010	2010	1	1	1063750377	18560	37	84	61		6343PD	13	6367PH	14	28				6343PD	45	6367PH	6-3-2010	14	40		1,993534483	4,525862069																											
6-3-2010	2010	1	1	1063750385	18560	37	84	61		6343PD	13	6367PH	14	15				6343PD	45	6367PH	6-3-2010	14	22		1,993534483	4,525862069																											
6-3-2010	2010	1	1	1063750393	18400	37	83	61		6343PD	13	6367PH	15	07				6343PD	45	6367PH	6-3-2010	15	16		2,010869565	4,510869565																											
6-3-2010	2010	1	1	1063750407	16440	33	74	61		6343PD	13	6367PH	15	18				6343PD	45	6367PH	6-3-2010	15	25		2,00729927	4,501216545																											
6-3-2010	2010	1	1	1063750415	17600	35	80	61		6343PD	13	6367PH	15	26				6343PD	45	6367PH	6-3-2010	15	33		1,988636364	4,545454545																											
6-3-2010	2010	1	1	1063750423	18280	37	83	61		6343PD	13	6367PH	15	49				6343PD	45	6367PH	6-3-2010	16	00		2,024070022	4,5404814																											
6-3-2010	2010	1	1	1063750431	19440	39	88	61		6343PD	13	6367PH	16	05				6343PD	45	6367PH	6-3-2010	16	30		2,00617284	4,526748971																											
6-3-2010	2010	1	1	1063750440	16160	32	73	61		6343PD	13	6367PH	16	07				6343PD	45	6367PH	6-3-2010	16	14		1,98019802	4,517326733																											
6-3-2010	2010	1	1	1063750466	18280	37	83	61		6343PD	13	6367PH	15	35				6343PD	45	6367PH	6-3-2010	15	45		2,024070022	4,5404814																											
6-3-2010	2010	1	1	1063750474	16520	33	79	61		6343PD	13	6367PH	12	15				6343PD	45	6367PH	6-3-2010	12	50		1,997578692	4,782082324																											
6-3-2010	2010	1	1	1063750482	16760	34	80	61		6343PD	13	6367PH	13	45				6343PD	45	6367PH	6-3-2010	14	10		2,028639618	4,77326969																											
22-7-2010	2010	1	1	1063766516	19560	83	205	61		6343PD	13	6367PH	16	00				6343PD	45	6367PH	22-7-2010	16	40		4,243353783	10,4805726																											
23-7-2010	2010	1	1	1063766559	19640	46	135	61		6343PD	13	6367PH	10	15				er 6367PC	63	6367PC	23-7-2010	11	00		2,342158859	6,873727088																											
24-8-2010	2010	1	1	1081482575	15120	46	100	10		6343PD	13	6367PH	13	45				er 6367PC	63	6343PC	24-8-2010	14	30		3,042328042	6,613756614																											
8-2-2011	2011	1	1	1081487364	16800	52	125	10		6343PD	13	6367PH	15	30				6343PD	45	6367PH	8-2-2011	15	45		3,095238095	7,44047619																											
15-3-2011	2011	1	1	1081488948	18960	65	140	10	6343PD	13	6367PH	08	55	6343PD	45	6367PH	15-3-2011	09	15	3,428270042	7,383966245																																