



Overzicht ingevulde gegevens Gecombineerde opgave 2015: Regelingen grondgebonden

Uw gegevens

Naam	:	10.2.e
Adres	:	Reijmersbekerweg 28
Woonplaats	:	NUTH
Telefoonnummer	:	10.2.e
Mobiel telefoonnummer	:	
E-mailadres	:	Valt niet onder verzoek
Relatienummer	:	10.2.g
Aanvraagnummer	:	8434546
KvK-nummer	:	10.2.e
BSN	:	



*8434546KD10110.2.g *

Gemachtigde

Naam	:	Valt niet onder verzoek
Adres	:	
Woonplaats	:	
Relatienummer	:	
KvK-nummer	:	
BSN	:	

Regelingen - grondgebonden

Peildatum 15-05-2015

Doc. 16

Perceelsgegevens		Mest		Betalingsrechten GLB					Brede weers-verzekering	
	Biologische productiewijze	Voorgestelde oppervlakte	Opgegeven oppervlakte	Hogere fosfaatnorm	Betalings rechten	Voorgestelde oppervlakte	Opgegeven oppervlakte	Ecologisch aandachtsgebied	Private overeenkomst	Verzekeraar
1	0,11 ha Grasland, tijdelijk	0,11 ha	0,11 ha		Ja	0,11 ha	0,11 ha			
2	1,33 ha Tarwe, winter-	1,33 ha	1,33 ha		Ja	1,33 ha	1,33 ha	Volgteelt		
3	1,12 ha Tarwe, winter-	1,12 ha	1,12 ha		Ja	1,12 ha	1,12 ha	Volgteelt		
4	2,80 ha Bieten, suiker-	2,80 ha	2,80 ha		Ja	2,80 ha	2,80 ha			
5	3,01 ha Bieten, suiker-	3,01 ha	3,01 ha		Ja	3,01 ha	3,01 ha			
6	3,97 ha Aardappelen, consumptie	3,97 ha	3,97 ha		Ja	3,97 ha	3,97 ha			
7	3,09 ha Aardappelen, consumptie	3,09 ha	3,09 ha		Ja	3,09 ha	3,09 ha			
9	1,83 ha Tarwe, winter-	1,83 ha	1,83 ha		Ja	1,83 ha	1,83 ha	Volgteelt		
12	7,90 ha Grasland, blijvend	7,90 ha	7,90 ha		Ja	7,69 ha	7,90 ha			

Regelingen - grondgebonden

Peildatum 15-05-2015

Doc. 16

Perceelsgegevens			Mest		Betalingsrechten GLB					Brede weers- verzekering	
	Biologische productiewijze		Voorgestelde oppervlakte	Opgegeven oppervlakte	Hogere fosfaatnorm	Betalings rechten	Voorgestelde oppervlakte	Opgegeven oppervlakte	Ecologisch aandachtsgebied	Private overeenkomst	Verzekeraar
13	9,80 ha		9,80 ha	9,80 ha		Ja	9,80 ha	9,80 ha			
14	2,22 ha		2,22 ha	2,22 ha		Ja	2,22 ha	2,22 ha			
15	0,24 ha		0,24 ha	0,24 ha		Ja	0,24 ha	0,24 ha			
16	0,38 ha		0,38 ha	0,38 ha		Ja	0,38 ha	0,38 ha			
17	2,50 ha		2,50 ha	2,50 ha		Ja	2,50 ha	2,50 ha	Volgteelt		
18	3,62 ha		3,62 ha	3,62 ha		Ja	3,62 ha	3,62 ha			
19	5,50 ha		5,50 ha	5,50 ha		Ja	5,50 ha	5,50 ha			
20	3,33 ha		3,33 ha	3,33 ha		Ja	3,33 ha	3,33 ha			
21	5,17 ha		5,17 ha	5,17 ha		Ja	5,17 ha	5,17 ha			
	Mais, snij-										

Regelingen - grondgebonden

Peildatum 15-05-2015

Doc. 16

Perceelsgegevens			Mest		Betalingsrechten GLB						Brede weers-verzekering	
	Biologische productiewijze	Voorgestelde oppervlakte	Opgegeven oppervlakte	Hogere fosfaatnorm	Betalings rechten	Voorgestelde oppervlakte	Opgegeven oppervlakte	Ecologisch aandachtsgebied	Private overeenkomst	Verzekeraar		
22	Maïs, snij-	0,74 ha	0,74 ha		Ja	0,74 ha	0,74 ha					
23	1,63 ha Grasland, tijdelijk	1,63 ha	1,63 ha		Ja	1,63 ha	1,63 ha					
24	0,82 ha Tarwe, winter-	0,82 ha	0,82 ha		Ja	0,82 ha	0,82 ha	Volgteelt				
25	3,11 ha Tarwe, winter-	3,11 ha	3,11 ha		Ja	3,11 ha	3,11 ha	Volgteelt				
26	6,34 ha Grasland, tijdelijk	6,34 ha	6,34 ha		Ja	6,34 ha	6,34 ha					
27	2,94 ha Maïs, snij-	2,94 ha	2,94 ha		Ja	2,94 ha	2,94 ha					
28	4,27 ha Grasland, tijdelijk	4,27 ha	4,27 ha		Ja	4,27 ha	4,27 ha					
29	2,01 ha Maïs, snij-	2,01 ha	2,01 ha		Ja	2,01 ha	2,01 ha					
30	1,89 ha Maïs, snij-	1,89 ha	1,89 ha		Ja	1,89 ha	1,89 ha					

Regelingen - grondgebonden

Peildatum 15-05-2015

Doc. 16

Perceelsgegevens		Mest	Betalingsrechten GLB						Brede weers-verzekering	
	Biologische productiewijze	Voorgestelde oppervlakte	Opgegeven oppervlakte	Hogere fosfaatnorm	Betalings rechten	Voorgestelde oppervlakte	Opgegeven oppervlakte	Ecologisch aandachtsgebied	Private overeenkomst	Verzekeraar
31										
	1,76 ha	1,76 ha	1,76 ha		Ja	1,76 ha	1,76 ha	Volgteelt		
Tarwe, zomer-										
32										
	1,82 ha	1,82 ha	1,82 ha		Ja	1,82 ha	1,82 ha	Volgteelt		
Tarwe, winter-										
33										
	0,27 ha	0,27 ha	0,27 ha		Ja	0,00 ha	0,27 ha			
Grasland, blijvend										
35										
	4,93 ha	4,93 ha	4,93 ha		Ja	4,93 ha	4,93 ha			
Mais, snij-										
36										
	1,26 ha	1,26 ha	1,26 ha		Ja	1,26 ha	1,26 ha			
Mais, snij-										
37										
	0,36 ha	0,36 ha	0,36 ha		Ja	0,36 ha	0,36 ha		Ja	
Mais, snij-										
38										
	1,04 ha	1,04 ha	1,04 ha		Ja	1,04 ha	1,04 ha		Ja	
Mais, snij-										
39										
	0,77 ha	0,77 ha	0,77 ha		Ja	0,77 ha	0,77 ha		Ja	
Mais, snij-										
Volgteelten	Oppervlakte	Gewas	Ecologisch aandachtsgebied		Uiterlijke inzaaidatum		Verklaring minimaal 10 weken			

Volgteelten	Oppervlakte	Gewas	Ecologisch aandachtsgebied	Uiterlijke inzaaidatum	Verklaring minimaal 16 weken
2	Tarwe, winter-		1,33 ha		
Volgteelt 1	1,33 ha	Gele mosterd	Categorie 1	30/09/2015	Ja
3	Tarwe, winter-		1,12 ha		
Volgteelt 1	1,12 ha	Gele mosterd	Categorie 1	30/09/2015	Ja
9	Tarwe, winter-		1,83 ha		
Volgteelt 1	1,83 ha	Gele mosterd	Categorie 1	30/09/2015	Ja
17	Tarwe, winter-		2,50 ha		
Volgteelt 1	2,50 ha	Gele mosterd	Categorie 1	30/09/2015	Ja
19	Tarwe, winter-		5,50 ha		
Volgteelt 1	5,50 ha	Tarwe, winter-			
21	Maïs, snij-		5,17 ha		
Volgteelt 1	5,17 ha	Overige groenbemesters, niet-vlinderbloemige-			
22	Maïs, snij-		0,74 ha		
Volgteelt 1	0,74 ha	Overige groenbemesters, niet-vlinderbloemige-			
24	Tarwe, winter-		0,82 ha		
Volgteelt 1	0,82 ha	Gele mosterd	Categorie 1	30/09/2015	Ja
25	Tarwe, winter-		3,11 ha		
Volgteelt 1	3,11 ha	Gele mosterd	Categorie 1	30/09/2015	Ja
27	Maïs, snij-		2,94 ha		
Volgteelt 1	2,94 ha	Overige groenbemesters, niet-vlinderbloemige-			

Volgteelten	Oppervlakte	Gewas	Ecologisch aandachtsgebied	Uiterlijke inzaaidatum	Verklaring minimaal 16 weken
29	Mais, snij-		2,01 ha		
Volgteelt 1	2,01 ha	Overige groenbemesters, niet-vlinderbloemige-			
30	Mais, snij-		1,89 ha		
Volgteelt 1	1,89 ha	Overige groenbemesters, niet-vlinderbloemige-			
31	Tarwe, zomer-		1,76 ha		
Volgteelt 1	1,76 ha	Gele mosterd	Categorie 1	30/09/2015	Ja
32	Tarwe, winter-		1,82 ha		
Volgteelt 1	1,82 ha	Gele mosterd	Categorie 1	30/09/2015	Ja
35	Mais, snij-		4,93 ha		
Volgteelt 1	4,93 ha	Overige groenbemesters, niet-vlinderbloemige-			
36	Mais, snij-		1,26 ha		
Volgteelt 1	1,26 ha	Overige groenbemesters, niet-vlinderbloemige-			
37	Mais, snij-		0,36 ha		
Volgteelt 1	2,50 ha	Overige groenbemesters, niet-vlinderbloemige-			
38	Mais, snij-		1,04 ha		
Volgteelt 1	1,04 ha	Overige groenbemesters, niet-vlinderbloemige-			
39	Mais, snij-		0,77 ha		
Volgteelt 1	0,77 ha	Overige groenbemesters, niet-vlinderbloemige-			

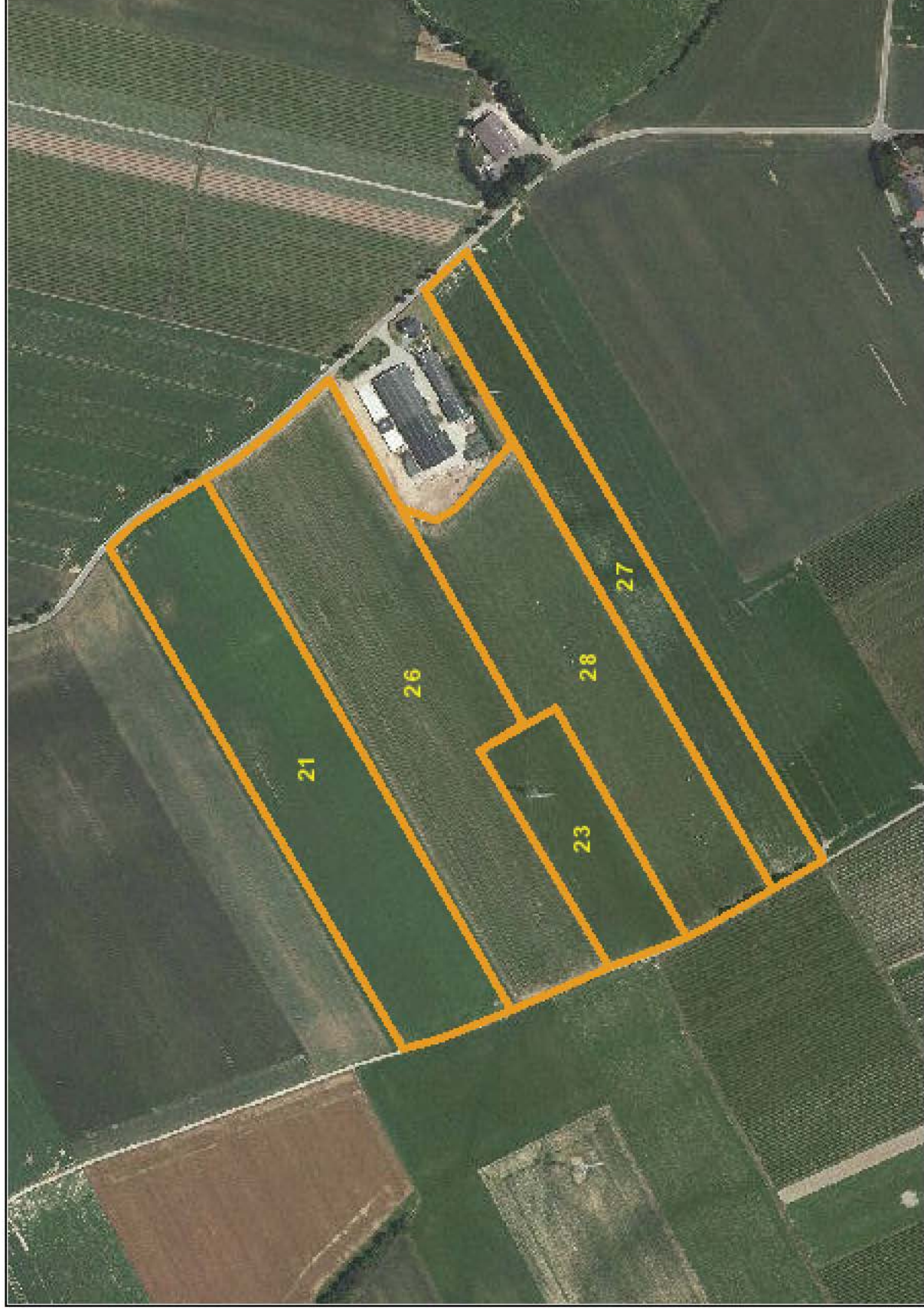

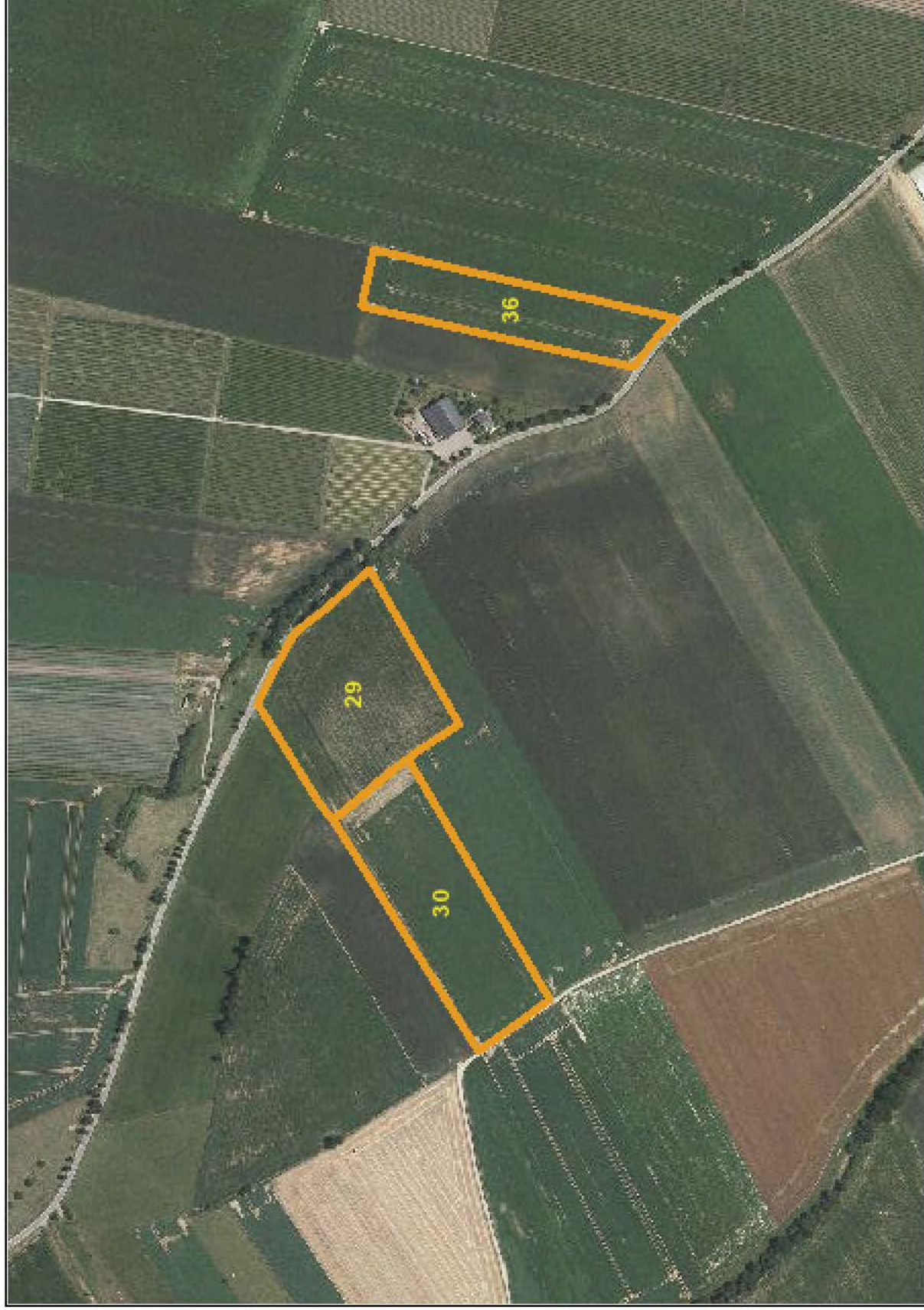

Mijn percelen

Peildatum 15-05-2015 | Volgnummer 1, 3, 4, 5, 6, 7, 9, 19, 22, 25, 31, 32, 37, 38

Doc. 16

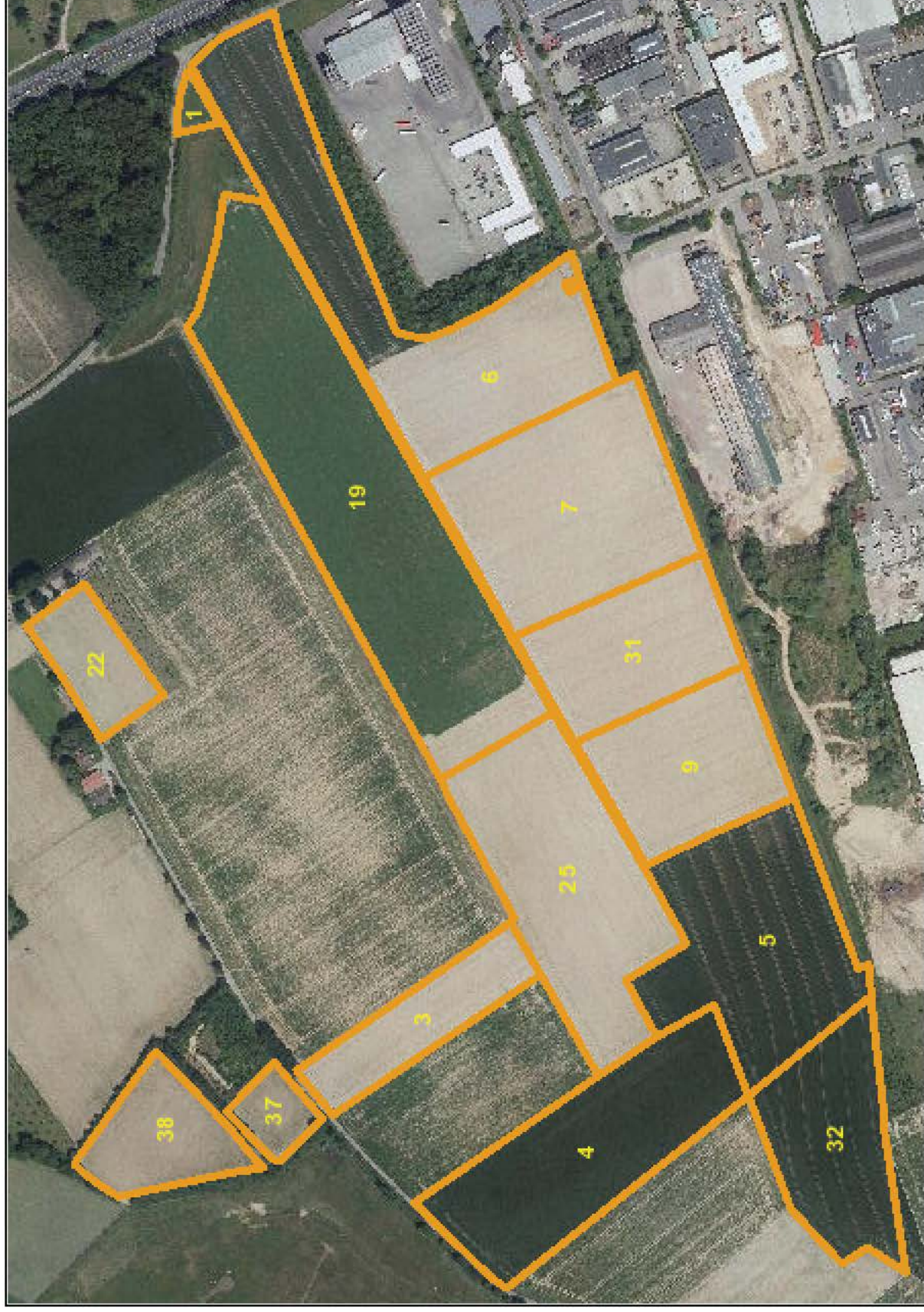

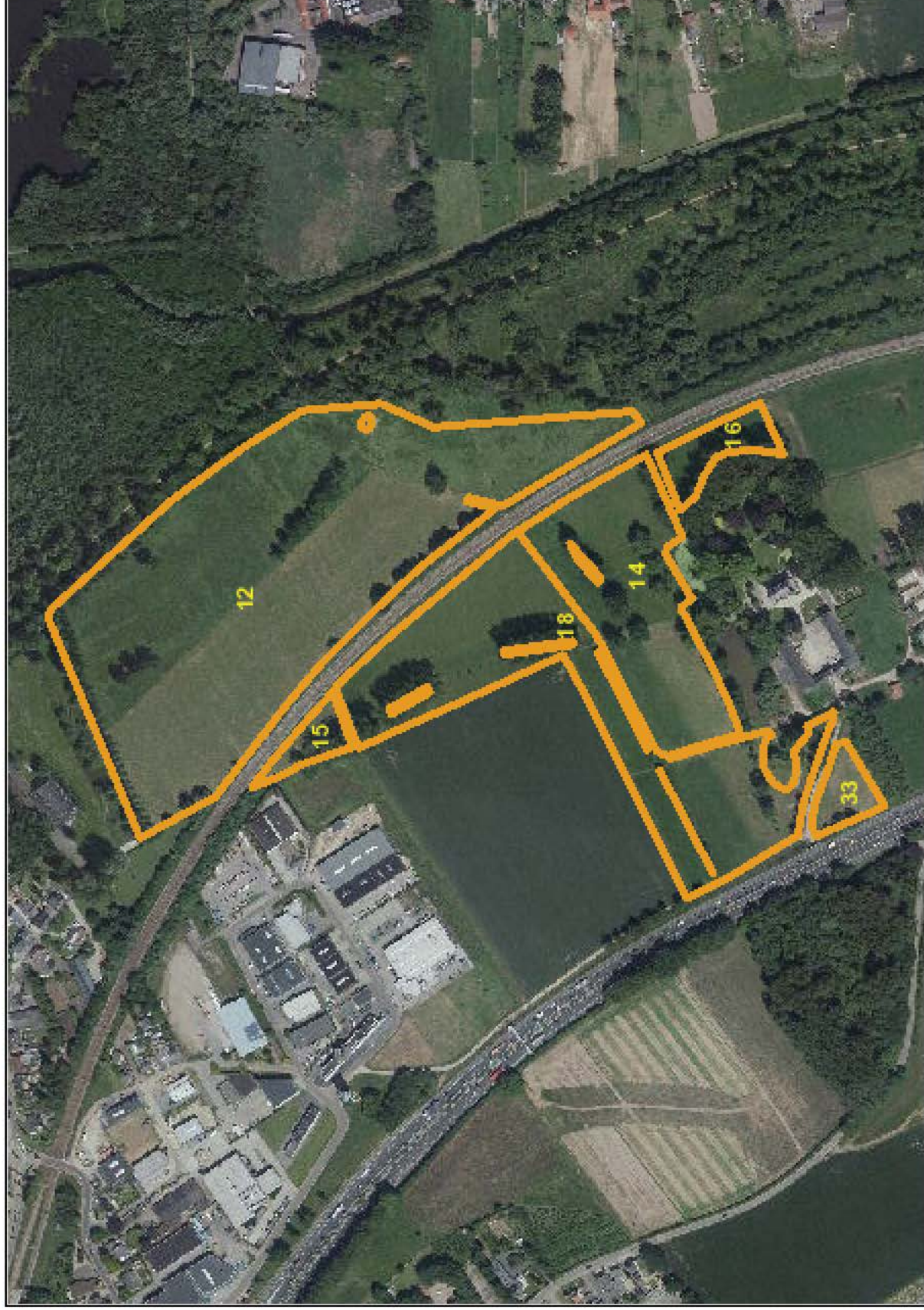



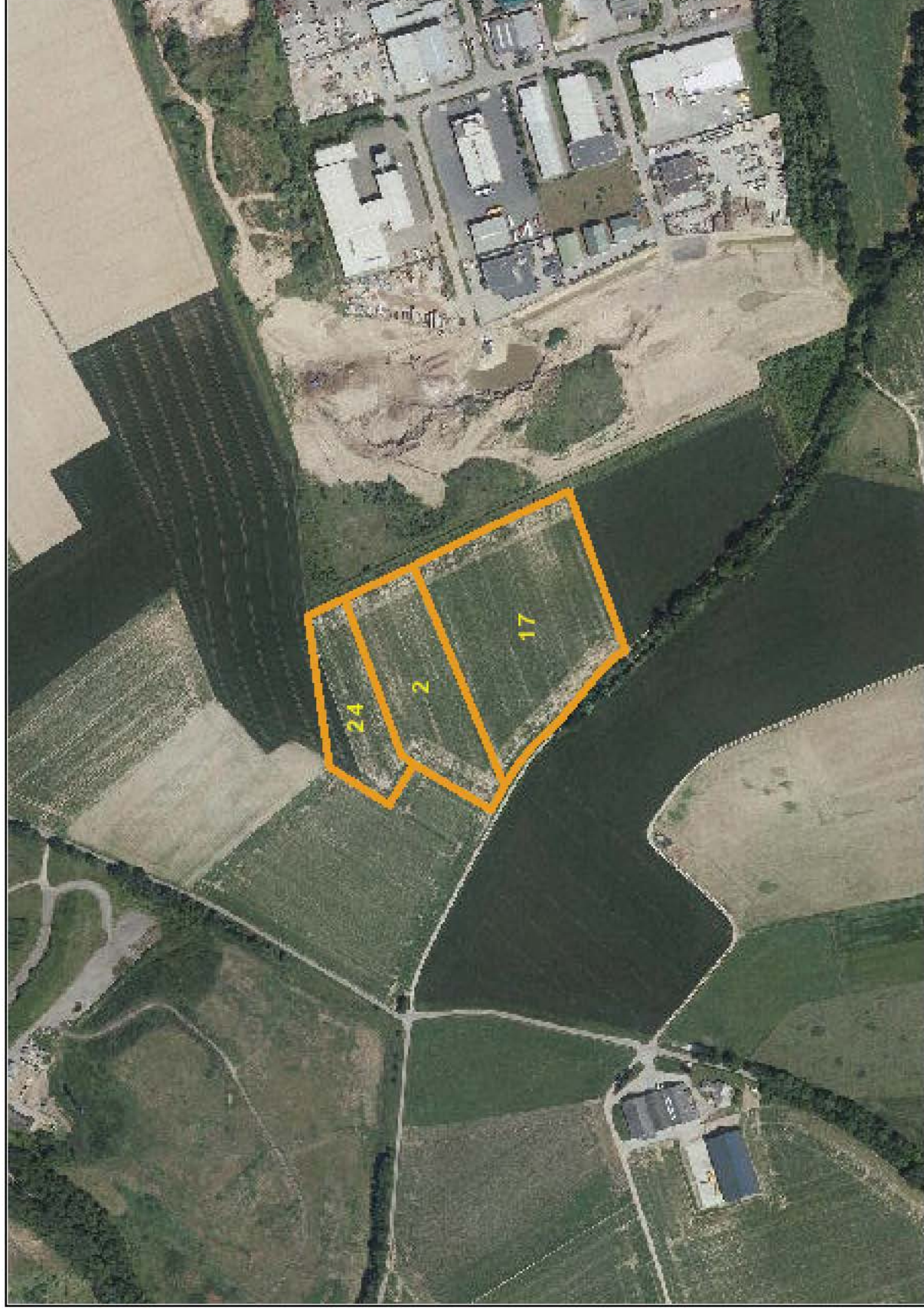



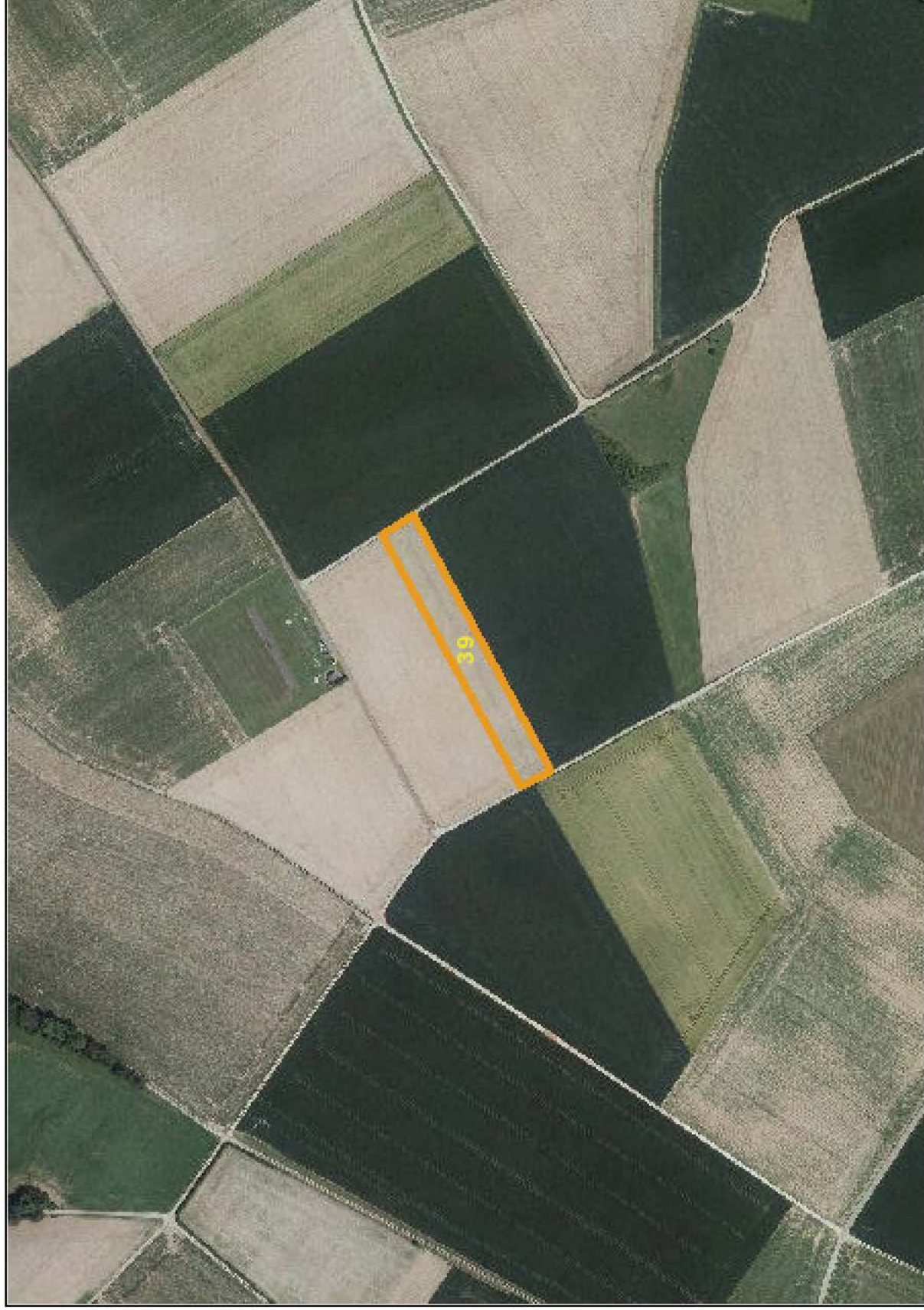



overzicht

Inge vulde gegevens Gecombineerde opgave 2016

Uw gegevens

Naam : 10.2.e
Adres : Reijmersbekerweg 28
Woonplaats : NUTH
Telefoonnummer : 10.2.e
Mobiel telefoonnummer :
E-mailadres : Valt niet onder verzoek
Relatienummer : 10.2.g
Aanvraagnummer : 8534637
KvK-nummer : 10.2.e
BSN :

Gemachtigde

Naam : Valt niet onder verzoek
Adres :
Woonplaats :
Relatienummer :
KvK-nummer :
BSN :



*8534637CD00:10.2.g

Relatiegegevens

Relatiegegevens

Naam	10.2.e
Adres	Reijmersbekerweg 28
Woonplaats	6361 HE NUTH
Aanvraagnummer	8534637
KvK-nummer	10.2.e
SBI-code hoofdactiviteit	0141
SBI-code nevenactiviteit(en)	0111, 0142
IBAN	10.2.e
Rechtsvorm	Eenmanszaak
Telefoonnummer	10.2.e
Mobiel telefoonnummer	
E-mailadres	Valt niet onder verzoek

Zijn bovenstaande gegevens correct en volledig?

- ☒ Ja
☐ Nee

Heeft u uw bedrijf volledig beëindigd of bent u in 2016 niet actief als agrarisch ondernemer?

(U houdt, bedrijfs- of hobbymatig, op 1 april 2016 géén dieren. Vanaf 15 mei 2016 heeft u géén grond in gebruik.)

- ☐ Ja
☒ Nee

Biologische landbouw

op 15 mei 2016

Past u op het bedrijf een door SKAL gecontroleerde biologische productiewijze toe?

- ☐ Ja
☒ Nee

Bedrijfsvorm en bedrijfsleiding**Is uw bedrijf een rechtspersoon?**

- ☐ Ja (o.a. BV, NV, stichting, vereniging, coöperatie)
☒ Nee (natuurlijk persoon/eenmanszaak, maatschap, VOF, CV)

Bedrijfshoofd/bedrijfsleider

Geboortejaar

10.2.e

Geslacht

10.2.e

Gemiddelde arbeidstijd per week van april 2015 tot en met maart 2016 op dit bedrijf

10.1.c

Meewerkende familie**Aantal familieleden dat op het bedrijf meewerkte van april 2015 tot en met maart 2016. Het gaat om 1e en 2e graads familie van 16 jaar of ouder, inclusief levenspartner.**

Gemiddelde arbeidstijd per week

38 uur of meer

30 tot 38 uur

20 tot 30 uur

10 tot 20 uur

minder dan 10 uur

Aantal mannen

Aantal vrouwen

10.1.c

Hoeveel van deze personen hebben andere betaalde werkzaamheden?

als hoofdactiviteit

als nevenactiviteit

Aantal personen

10.1.c

Regelmatig meewerkende personen**Aantal personen dat regelmatig werkte op het bedrijf van april 2015 tot en met maart 2016. Het gaat om personen van 16 jaar of ouder, met een contract voor onbepaalde tijd.**

Gemiddelde arbeidstijd per week

38 uur of meer

30 tot 38 uur

20 tot 30 uur

10 tot 20 uur

minder dan 10 uur

Aantal mannen

Aantal vrouwen

10.1.c

Niet-regelmatig meewerkende personen

Totale arbeidstijd van personen die niet-regelmatig werkten op het bedrijf van april 2015 tot en met maart 2016. Het gaat om personen van 16 jaar of ouder.

Rechtstreeks door het bedrijf tewerkgesteld (bijvoorbeeld arbeidskrachten voor bepaald werk of gelegenheidswerk)

10.2.e

volledige werkdagen

Niet rechtstreeks door het bedrijf tewerkgesteld (bijvoorbeeld loonwerkers of arbeidskrachten van werktuigencoöperaties)

volledige werkdagen

Dagelijkse leiding

Wie is voor het grootste deel verantwoordelijk voor de dagelijkse leiding?

10.1.c

Heeft het bedrijfshoofd andere betaalde werkzaamheden?

10.1.c

Opleiding

Wat is de hoogste opleiding van de persoon met de dagelijkse leiding?

Voltooide middelbare beroepsopleiding of niet voltooide hogere beroepsopleiding

Was dit een agrarische opleiding?

10.2.e

Regelingen

Geef hieronder aan voor welke regelingen u in 2016 in aanmerking wilt komen, of waarvoor u uitbetaling wilt aanvragen. Informatie over de voorwaarden van de regelingen kunt u vinden op mijn.rvo.nl/gecombineerde-opgave

Betalingsrechten

Uitbetaling Betalingsrechten en Vergroeningsbetaling	<input checked="" type="checkbox"/> Ja	<input type="checkbox"/> Nee
Extra betaling jonge landbouwers	<input type="checkbox"/> Ja	<input checked="" type="checkbox"/> Nee

Toekenning uit Nationale reserve

Betalingsrechten aanvragen uit de Nationale reserve voor starters	<input type="checkbox"/> Ja	<input checked="" type="checkbox"/> Nee
Betalingsrechten aanvragen uit de Nationale reserve voor jonge landbouwers	<input type="checkbox"/> Ja	<input checked="" type="checkbox"/> Nee
Betalingsrechten aanvragen uit de Nationale reserve voor percelen die voor het algemeen belang werden gebruikt en nu weer in gebruik zijn als landbouwgrond.	<input type="checkbox"/> Ja	<input checked="" type="checkbox"/> Nee

Overige regelingen

Diergezondheidsfonds Wilt u in aanmerking komen voor maatregelen om dierziekten te voorkomen? Dit kan alleen als u tussen 15 mei 2016 en 15 mei 2017 runderen, varkens, kippen, kalkoenen, eenden, schapen en/of geiten gaat houden.	<input checked="" type="checkbox"/> Ja	<input type="checkbox"/> Nee
Graasdierpremie U kunt graasdierpremie aanvragen als u schapen of runderen (vrouwelijk vleesvee) laat grazen op gronden die niet meetellen als subsidiabele landbouwgrond. Bijvoorbeeld heide, duinen en kwelders.	<input type="checkbox"/> Ja	<input checked="" type="checkbox"/> Nee
Tegemoetkoming premie brede weersverzekering	<input type="checkbox"/> Ja	<input checked="" type="checkbox"/> Nee
Uitbetaling Subsidie natuur- en landschapsbeheer, onderdeel agrarisch natuur- en landschapsbeheer (SNL-a)	<input type="checkbox"/> Ja	<input checked="" type="checkbox"/> Nee

Diergezondheidsfonds

Aantal werknemers op uw bedrijf in de periode van april 2015 tot en met maart 2016

10.1.c

Is de jaaromzet van uw bedrijf meer dan € 50 miljoen?

10.1.c

Is het jaarlijkse balanstotaal van uw bedrijf meer dan € 43 miljoen?

10.1.c

Vergroening

Ecologisch aandachtsgebied

- ☒ Algemene lijst
- ☐ Duurzaamheidscertificaat
- ☐ Collectieve invulling
- ☐ Ik ben niet verplicht om 5% ecologisch aandachtsgebied te hebben. Ik voldoe aan de voorwaarden in de toelichting.

Grond

Heeft u op 15 mei 2016 grond in Nederland in gebruik of beheer?

- ☒ Ja
☐ Nee

Wilt u in 2016 gebruik maken van de hogere fosfaatgebruiksnorm voor fosfaatarme en -fixerende gronden?

- ☐ Ja
☒ Nee

Heeft u op 15 mei 2016 tuinbouw onder glas of overige tuinbouw (bollenbroei, paddenstoelenteelt of witloftrek)?

- ☐ Ja
☒ Nee

Had u in (een deel van) 2015 glasopstanden in gebruik die werden verwarmd met aardgas en/of warmte van derden?

- ☐ Ja
☒ Nee

Heeft u op 15 mei 2016 grond in België en/of Duitsland in gebruik?

- ☐ Ja
☒ Nee

Volgorde uitbetalen betalingsrechten

Heeft u voldoende grond in gebruik om al uw betalingsrechten in te zetten voor uitbetaling?

- ☒ Ja
☐ Nee

Al uw betalingsrechten kunnen in aanmerking komen voor betaling. U hoeft niet te kiezen voor een andere volgorde.

Samenvatting GLB / Betalingsrechten

	Oppervlakte	Totaal Aantal percelen
Betalingsrechten		
Opgegeven oppervlakte voor uitbetalen betalingsrechten en vergroeningsbetaling	96,29 ha	35
Opgegeven oppervlakte subsidiabele landbouwgrond	96,29 ha	35
Bouwland	71,60 ha	27

Blijvend grasland	24,69 ha	8
Tijdelijk grasland	15,68 ha	5
Vlinderbloemigen	0,00 ha	0
Braak	0,00 ha	0

Grondslag 5% EA verplichting	71,60 ha	27
Nationale reserve voor grond die in 2015 voor het algemeen belang werd gebruikt	0,00 ha	0
Percelen met noemenswaardige hinder	0,00 ha	0

Ecologisch aandachtsgebied

Oppervlakte voor EA (opgegeven oppervlakte x weegfactor)	5,80 ha	6
EA, bouwland	0,00 ha	0
EA, anders dan bouwland	0,00 ha	0
EA, volgteelt	5,80 ha	6

Op basis van de opgegeven percelen voldoet u aan de norm voor EA.

Gewasdiversificatie

Oppervlakte grootste gewas	20,10 ha
Percentage t.o.v. totaal bouwland	28,07 %
Oppervlakte twee grootste gewassen	39,42 ha
Percentage t.o.v. totaal bouwland	55,06 %

Op basis van de opgegeven percelen voldoet u aan de norm voor gewasdiversificatie.

Biologisch

Biologisch	0,00 ha	0
In omschakeling naar biologisch, op certificaat	0,00 ha	0
In omschakeling naar biologisch, niet op certificaat	0,00 ha	0

De percelen die u heeft opgegeven voor grondgebonden regelingen voldoen volgens u aan de voorwaarden.

Samenvatting grond

Totaal bedrijf	Mest Oppervlakte	Aantal percelen	GLB/Bet.rechten Oppervlakte	Aantal percelen
Totaal grond in gebruik of beheer	96,29 ha	35	96,29 ha	35

Opgegeven oppervlakte per gewas

Aardappelen, consumptie	9,27 ha	5	9,27 ha	5
Tarwe, winter-	19,32 ha	6	19,32 ha	6
Maïs, snij-	20,10 ha	10	20,10 ha	10
Grasland, tijdelijk	15,68 ha	5	15,68 ha	5
Bieten, suiker-	7,23 ha	1	7,23 ha	1
Grasland, blijvend	24,69 ha	8	24,69 ha	8

Opgegeven oppervlakte per gebruikstitel

Eigendom	14,64 ha	4	14,64 ha	4
Reguliere pacht	59,72 ha	21	59,72 ha	21
Geliberaliseerde pacht, langer dan 6 jaar	6,34 ha	1	6,34 ha	1
Geliberaliseerde pacht, 6 jaar of korter	14,41 ha	7	14,41 ha	7
Overige exploitatievormen	1,18 ha	2	1,18 ha	2

Volgteelten

Opgegeven oppervlakte	55,92 ha	22
-----------------------	----------	----

Opgegeven oppervlakte fosfaatdifferentiatie

PAL-waarde (grasland)	0,00 ha	0
Pw-waarde (bouwland)	7,23 ha	1

Percentage Grasland

Op basis van de opgegeven percelen is het percentage grasland minder dan 80%.

Klopt het overzicht van opgegeven percelen en aangevraagde grondgebonden regelingen? De percelen die u heeft opgegeven voor grondgebonden regelingen voldoen volgens u aan de voorwaarden.

Bedrijfsoppervlakte

op 15 mei 2016

Grond in Nederland

Gewassen open grond	96,29 ha
Landschapselementen SNL-a	0,00 ha
Tuinbouw onder glas	0,00 ha
Grond geschikt voor landbouw (exclusief braak) maar niet zo in gebruik (bijvoorbeeld kampeerterrein)	ha
Overige grond (bijvoorbeeld erf, gebouwen, sloten)	1,90 ha
Totaal bedrijfsoppervlakte in Nederland	98,19 ha

Dieren

Heeft u dieren op 1 april 2016?

- ☒ Ja
☐ Nee

Welke diersoort(en) heeft u?

- ☒ Rundvee
☐ Varkens
☐ Kippen
☐ Overig pluimvee
☐ Paarden, pony's en ezels
☐ Schapen en geiten
☐ Konijnen
☐ Nertsen
☐ Overige dieren

Voor welke dieren heeft u huisvesting op 1 april 2016?

- ☒ Rundvee
☐ Varkens
☐ Kippen
☐ Kalkoenen
☐ Eenden
☐ Schapen en geiten
☐ Konijnen
☐ Nertsen

Rundvee

op 1 april 2016

Aantallen zijn voorgevuld op basis van onze registers

Jongvee voor de melkveehouderij	jonger dan 1 jaar	vrouwelijk	97
		mannelijk	1
	1 tot 2 jaar	vrouwelijk	3
		mannelijk	
	2 jaar of ouder	vrouwelijk (nog nooit gekalfd)	
Melk- en kalfkoeien			123

Rundvee (vervolg)

op 1 april 2016

Vleeskalveren	voor de witvleesproductie		
	voor de rosé vleesproductie		
Ander jongvee voor de vleesproductie (inclusief ossen)	jonger dan 1 jaar	vrouwelijk	
		mannelijk	
	1 tot 2 jaar	vrouwelijk	
		mannelijk	
	2 jaar of ouder	vrouwelijk (nog nooit gekalfd)	
Stieren (2 jaar of ouder)			
Overige koeien			
Totaal aantal runderen			224

Rundvee: huisvesting

op 1 april 2016

In de volgende velden geeft u de huisvesting van uw dieren aan. U ziet de ingevulde gegevens uit de Gecombineerde opgave 2015 al staan. Controleer deze gegevens, wijzig ze als dit nodig is en vul het gemiddeld aantal dieren 2015 in. U kunt ook stallen toevoegen of verwijderen.

kenmerk	staltype	gemiddeld aantal dieren 2015	waarvan melkkoeien	jaar ingebruikname
0951100000000144	A 1.100, overige huisvestingssystemen	25		1994
09511000000003202	A 3.100, overige huisvestingssystemen	10		1900
0986100000489075	A 1.100, overige huisvestingssystemen	125	125	1999

kenmerk	staltype	gemiddeld aantal dieren 2015	waarvan melkkoeien	jaar ingebruikname
0986100000489075	A 3.100, overige huisvestingssystemen	40		1999
0986100000489073	A 3.100, overige huisvestingssystemen	30		1999
0986100000489073	A 4.100, overige huisvestingssystemen	1		1999

Verbrede landbouw

Welke verbrede landbouwactiviteit(en) voert u uit op uw bedrijf?

- ☒ Toerisme, accommodatie of vrijetijdsbesteding
- ☐ Verwerken landbouwproducten
- ☐ Verkopen landbouwproducten aan de consument
- ☐ Zorglandbouw
- ☐ Agrarisch natuur- en landschapsbeheer op basis van een beheerovereenkomst
- ☐ Energieproductie door opwekking van hernieuwbare energie voor eigen gebruik (niet de teelt van energiegewassen)
- ☐ Energieproductie door opwekking van hernieuwbare energie voor levering aan derden (niet de teelt van energiegewassen)
- ☐ Aquacultuur
- ☐ Agrarisch loonwerk voor derden
- ☐ Niet-agrarisch loonwerk voor derden
- ☐ Stalling van goederen (zoals caravans of boten) of dieren (zoals dierenpension) van derden
- ☐ Boerderij educatie
- ☐ Agrarische kinderopvang
- ☐ Geen van bovenstaande

Hoeveel procent van de totale bruto opbrengst van uw bedrijf (inclusief subsidies) komt uit de verbrede landbouw?

Minder dan 10%

Uitvoering verbredingsactiviteiten

Wie is betrokken bij de uitvoering van de verbredingsactiviteiten van het bedrijf? (meerdere antwoorden mogelijk)

Bedrijfshoofd

10.1.c

Meewerkende familie

als hoofdactiviteit als nevenactiviteit

Aantal personen

10.1.c

Regelmatig meewerkende personen

als hoofdactiviteit als nevenactiviteit

Aantal personen

10.1.c

Berekening

Deze vragen vult u niet in voor teelten onder glas en berekening om nachtvorstschade in de fruitteelt te bestrijden.

Welke oppervlakte landbouwgrond kunt u berekenen met de voor u beschikbare hulpmiddelen?

ha

Welke oppervlakte heeft u tenminste eenmaal berekend van april 2015 tot en met maart 2016?

ha

Bodembewerking en -conservering op bouwland

Op welke manier heeft u uw bouwland bewerkt van april 2015 tot en met maart 2016?

Kerende bodembewerking (ploeg, spitmachine)

4,40 ha

Niet kerende bodembewerking (minimale bewerking)

51,60 ha

Geen bodembewerking (direct zaaimethode)

ha

Welke vorm(en) van bodemconservering heeft u gebruikt op bouwland in de afgelopen winterperiode?

Normale wintergewassen

19,32 ha

Bodembedekkers of tussengewassen

28,64 ha

Plantenresten

ha

Onbeteelde grond

5,81 ha

Meerjarig gewas aangeplant vóór 1 april 2015

ha

Drie of meerjarige teelten

ha

Beweiding en excretie 2016

Heeft u in 2016 grasland dat u gebruikt voor beweiding van graasdieren?

- ☒ Ja
☐ Nee

Weidt u andere dieren dan jongvee van runderen (niet ouder dan twee jaar)?

- ☒ Ja
☐ Nee

Maakt u gebruik van de bedrijfsspecifieke excretie?

- ☒ Ja
☐ Nee

Beweiding in 2015

Had u in het weideseizoen 2015 melkgevende melkkoeien op uw bedrijf?

- ☒ Ja
☐ Nee

Hoeveel melkgevende melkkoeien waren in het weideseizoen 2015 gemiddeld aanwezig op uw bedrijf?

110

Zijn de melkgevende melkkoeien geweid?

- ☐ Nee
☒ Ja, alle melkgevende melkkoeien zijn geweid
☐ Ja, een deel van de melkgevende melkkoeien zijn geweid

Aantal weken dag en nacht geweid

Aantal weken alleen overdag geweid

30

Toediening dierlijke mest

Heeft u op uw bedrijf dierlijke mest toegediend in de periode van 1 april 2015 tot en met 31 maart 2016?

☒ Ja

☐ Nee

Geef van de totale hoeveelheid toegediende mest de verdeling per mestsoort aan

	% van de toegediende mest
Vaste mest	5
Drijfmest	95
Totaal	100

Vaste mest: werkresultaat mesttoediening

U maakt hier per werkresultaat een verdeling van de totaal toegediende m3 vaste mest op grasland en bouwland. Geef de verdeling in percentages aan, de totalen bij elkaar opgeteld is 100%.

Resultaat mesttoediening

Hoeveelheid toegediende vaste mest

	Grasland	Bouwland	
		Niet beteeld	Beteeld
Mest bovengronds toegediend en binnen 4 uur ondergewerkt		100 %	
Mest bovengronds toegediend en na 4 uur ondergewerkt		%	
De mest ligt verdeeld over het perceel na bovengronds toedienen	%	%	%
Totalen	0 %	100 %	0 %

Toediening dierlijke mest (vervolg)

Drijfmest: werkresultaat mesttoediening

U maakt hier per werkresultaat een verdeling van de totaal toegediende m3 drijfmest op grasland en bouwland. Geef de verdeling in percentages aan, de totalen bij elkaar opgeteld is 100%.

Resultaat mesttoediening

Hoeveelheid toegediende drijfmest

	Grasland	Bouwland	
		Niet beteeld	Beteeld
Mest direct in de grond ingebracht <i>Bouwländinjecteur d.m.v. injectietanden</i>		50 %	
Mest op de grond gebracht en ondergewerkt <i>Bovengronds, in één werkgang</i>		%	
Mest ligt verdeeld over het perceel - Breedwerpig bovengronds toedienen - Machine ver boven de grond houden	%	%	
Mest ligt in strookjes op de grond - Bij juist gebruik van een sleepvoetmachine - Gebruik sleufkouter/zodenbemester die geen sleuf maakt en niet snijdt	%		
Mest ligt deels in sleufjes in de grond en deels op de grond - Gebruik sleufkouter - Ondiep werken met zodenbemester	%		
Mest geheel in sleufjes in de grond gebracht - Bij juist gebruik zodenbemester	50 %	%	%
Totalen	50 %	50 %	0 %
Welk deel (in %) van de drijfmest is via een slang aangevoerd naar de bemester?	50 %	50 %	%

Mest be- en verwerking

Bewerkt of verwerkt u mest op uw bedrijf?

☐ Ja

☒ Nee

Over deze opgave

De overheid weet dat de administratieve lasten die deze opgave met zich meebrengt hoog zijn. Door het beantwoorden van deze vragen geeft u ons een indicatie van de tijd die u nodig had om de opgave in te vullen. De tijd die u heeft besteed aan het bijwerken van uw percelen, telt u hier niet mee.

Is deze opgave door uzelf of door uw adviseur ingevuld?

- ☐ Zelf
☒ Adviseur

	uur	min
Hoeveel tijd heeft u besteed aan het inlezen / verzamelen van informatie voor het invullen van de opgave exclusief het bijwerken van de perceelsregistratie?	02	00
Hoeveel tijd heeft u besteed aan het invullen van de opgave exclusief het bijwerken van de perceelsregistratie?	02	00

E-mailadres voor ontvangstbevestiging

Uw e-mailadres voor de ontvangstbevestiging

Valt niet onder verzoek

Om te bevestigen nogmaals uw e-mailadres

Valt niet onder verzoek

E-mailadres adviseur voor de ontvangstbevestiging

Om te bevestigen nogmaals het e-mailadres van de adviseur

Ondertekening

☒ Ik verklaar dat ik:

- de opgave volledig en naar waarheid heb ingevuld
- bekend ben met de regels en verplichtingen van de Landbouwwet, het mestbeleid en het Gemeenschappelijk landbouwbeleid
- landbouwer ben (van toepassing als u subsidies aanvraagt met deze opgave)

Ontvangstbevestiging per e-mail

Na het versturen van deze digitale Gecombineerde opgave ontvangt u van ons geen papieren ontvangstbevestiging. Wij sturen u alleen een bevestiging per e-mail.

E-mailadres

Valt niet onder verzoek

Elektronisch ondertekend op
door

25-04-2016 14:40:11

Valt niet onder verzoek

Relatienummer

10.2.g

BSN

KvK-nummer

10.2.e



overzicht

Ingevulde gegevens Gecombineerde opgave 2016: Regelingen grondgebonden

Uw gegevens

Naam : 10.2.e
 Adres : Reijmersbekerweg 28
 Woonplaats : NUTH
 Telefoonnummer : 10.2.e
 Mobiel telefoonnummer :
 E-mailadres : Valt niet onder verzoek
 Relatienummer : 10.2.g
 Aanvraagnummer : 8534637
 KvK-nummer : 10.2.e
 BSN :



8534637KD00110.2.g

Gemachtigde

Naam : Valt niet onder verzoek
 Adres :
 Woonplaats :
 Relatienummer :
 KvK-nummer :
 BSN :

Regelingen - grondgebonden

Doc. 18

Peildatum 15-05-2016

Perceelsgegevens		Mest			Betalingsrechten GLB					Brede weers-verzekering
	Biologische productiewijze	Voorgestelde oppervlakte	Opgegeven oppervlakte	Hogere fosfaatnorm	Betalings rechten	Voorgestelde oppervlakte	Opgegeven oppervlakte	Ecologisch aandachtsgebied	Nationale reserve	Verzekeraar
1										
0,11 ha		0,11 ha	0,11 ha		Ja	0,11 ha	0,11 ha			
Grasland, tijdelijk										
2										
1,33 ha		1,33 ha	1,33 ha		Ja	1,33 ha	1,33 ha			
Aardappelen, consumptie										
3										
1,12 ha		1,12 ha	1,12 ha		Ja	1,12 ha	1,12 ha			
Maïs, snij-										
4										
2,80 ha		2,80 ha	2,80 ha		Ja	2,80 ha	2,80 ha			
Aardappelen, consumptie										
5										
3,01 ha		3,01 ha	3,01 ha		Ja	3,01 ha	3,01 ha			
Maïs, snij-										
6										
3,97 ha		3,97 ha	3,97 ha		Ja	3,97 ha	3,97 ha	Volgteelt		
Tarwe, winter-										
7										
3,09 ha		3,09 ha	3,09 ha		Ja	3,09 ha	3,09 ha	Volgteelt		
Tarwe, winter-										
9										
1,83 ha		1,83 ha	1,83 ha		Ja	1,83 ha	1,83 ha			
Maïs, snij-										
12										
7,69 ha		7,69 ha	7,69 ha		Ja	7,69 ha	7,69 ha			
Grasland, blijvend										

Regelingen - grondgebonden

Doc. 18

Peildatum 15-05-2016

Perceelsgegevens		Mest			Betalingsrechten GLB					Brede weers-verzekering
	Biologische productiewijze	Voorgestelde oppervlakte	Opgegeven oppervlakte	Hogere fosfaatnorm	Betalings rechten	Voorgestelde oppervlakte	Opgegeven oppervlakte	Ecologisch aandachtsgebied	Nationale reserve	Verzekeraar
13										
9,80 ha		9,80 ha	9,80 ha		Ja	9,80 ha	9,80 ha			
Grasland, blijvend										
14										
2,22 ha		2,22 ha	2,22 ha		Ja	2,22 ha	2,22 ha			
Grasland, blijvend										
15										
0,24 ha		0,24 ha	0,24 ha		Ja	0,24 ha	0,24 ha			
Grasland, blijvend										
16										
0,38 ha		0,38 ha	0,38 ha		Ja	0,38 ha	0,38 ha			
Grasland, blijvend										
17										
2,50 ha		2,50 ha	2,50 ha		Ja	2,50 ha	2,50 ha			
Aardappelen, consumptie										
18										
3,62 ha		3,62 ha	3,62 ha		Ja	3,62 ha	3,62 ha			
Grasland, blijvend										
19										
7,23 ha		7,23 ha	7,23 ha	PW 34	Ja	7,23 ha	7,23 ha			
Bieten, suiker-										
20										
3,33 ha		3,33 ha	3,33 ha		Ja	3,33 ha	3,33 ha			
Grasland, tijdelijk										
21										
5,17 ha		5,17 ha	5,17 ha		Ja	5,17 ha	5,17 ha			
Maïs, snij-										

Regelingen - grondgebonden

Doc. 18

Peildatum 15-05-2016

Perceelsgegevens		Mest			Betalingsrechten GLB					Brede weers-verzekering
	Biologische productiewijze	Voorgestelde oppervlakte	Opgegeven oppervlakte	Hogere fosfaatnorm	Betalings rechten	Voorgestelde oppervlakte	Opgegeven oppervlakte	Ecologisch aandachtsgebied	Nationale reserve	Verzekeraar
22										
0,74 ha		0,74 ha	0,74 ha		Ja	0,74 ha	0,74 ha			
Maïs, snij-										
23										
1,63 ha		1,63 ha	1,63 ha		Ja	1,63 ha	1,63 ha			
Grasland, tijdelijk										
24										
0,82 ha		0,82 ha	0,82 ha		Ja	0,82 ha	0,82 ha			
Aardappelen, consumptie										
25										
1,41 ha		1,41 ha	1,41 ha		Ja	1,41 ha	1,41 ha			
Maïs, snij-										
26										
6,34 ha		6,34 ha	6,34 ha		Ja	6,34 ha	6,34 ha			
Grasland, tijdelijk										
27										
2,94 ha		2,94 ha	2,94 ha		Ja	2,94 ha	2,94 ha	Volgteelt		
Tarwe, winter-										
28										
4,27 ha		4,27 ha	4,27 ha		Ja	4,27 ha	4,27 ha			
Grasland, tijdelijk										
29										
1,91 ha		1,91 ha	1,91 ha		Ja	1,91 ha	1,91 ha			
Maïs, snij-										
30										
1,89 ha		1,89 ha	1,89 ha		Ja	1,89 ha	1,89 ha			
Maïs, snij-										

Regelingen - grondgebonden

Doc. 18

Peildatum 15-05-2016

Perceelsgegevens		Mest			Betalingsrechten GLB					Brede weers- verzekering
	Biologische productiewijze	Voorgestelde oppervlakte	Opgegeven oppervlakte	Hogere fosfaatnorm	Betalings rechten	Voorgestelde oppervlakte	Opgegeven oppervlakte	Ecologisch aandachtsgebied	Nationale reserve	Verzekeraar
31										
1,76 ha		1,76 ha	1,76 ha		Ja	1,76 ha	1,76 ha			
Maïs, snij-										
32										
1,82 ha		1,82 ha	1,82 ha		Ja	1,82 ha	1,82 ha			
Aardappelen, consumptie										
33										
0,30 ha		0,30 ha	0,30 ha		Ja	0,30 ha	0,30 ha			
Grasland, blijvend										
35										
4,93 ha		4,93 ha	4,93 ha		Ja	4,93 ha	4,93 ha	Volgteelt		
Tarwe, winter-										
36										
1,26 ha		1,26 ha	1,26 ha		Ja	1,26 ha	1,26 ha			
Maïs, snij-										
40										
3,39 ha		3,39 ha	3,39 ha		Ja	3,39 ha	3,39 ha	Volgteelt		
Tarwe, winter-										
41										
1,00 ha		1,00 ha	1,00 ha		Ja	1,00 ha	1,00 ha	Volgteelt		
Tarwe, winter-										
42										
0,44 ha		0,44 ha	0,44 ha		Ja	0,44 ha	0,44 ha			
Grasland, blijvend										
Volgteelten	Oppervlakte	Gewas			Ecologisch aandachtsgebied		Uiterlijke inzaaidatum	Verklaring minimaal 10 weken		
					Categorie	Oppervlakte				

Volgteelten	Oppervlakte	Gewas	Ecologisch aandachtsgebied		Uiterlijke inzaaidatum	Verklaring minimaal 10 ⁸ weken
			Categorie	Oppervlakte		
2	Aardappelen, consumptie		1,33 ha			
Volgteelt 1	1,33 ha	Overige groenbemesters, niet-vlinderbloemige-				
3	Maïs, snij-		1,12 ha			
Volgteelt 1	1,12 ha	Grasland, tijdelijk				
4	Aardappelen, consumptie		2,80 ha			
Volgteelt 1	2,80 ha	Overige groenbemesters, niet-vlinderbloemige-				
5	Maïs, snij-		3,01 ha			
Volgteelt 1	3,01 ha	Overige groenbemesters, niet-vlinderbloemige-				
6	Tarwe, winter-		3,97 ha			
Volgteelt 1	3,97 ha	Gele mosterd	1	1,19 ha	30/09/2016	Ja
7	Tarwe, winter-		3,09 ha			
Volgteelt 1	3,09 ha	Gele mosterd	1	0,93 ha	30/09/2016	Ja
9	Maïs, snij-		1,83 ha			
Volgteelt 1	1,83 ha	Overige groenbemesters, niet-vlinderbloemige-				
17	Aardappelen, consumptie		2,50 ha			
Volgteelt 1	2,50 ha	Overige groenbemesters, niet-vlinderbloemige-				
19	Bieten, suiker-		7,23 ha			
Volgteelt 1	7,23 ha	Overige groenbemesters, niet-vlinderbloemige-				
21	Maïs, snij-		5,17 ha			
Volgteelt 1	5,17 ha	Tarwe, winter-				

Volgteelten	Oppervlakte	Gewas	Ecologisch aandachtsgebied		Uiterlijke inzaaidatum	Verklaring minimaal 10 ⁸ weken
			Categorie	Oppervlakte		
22	Maïs, snij-	0,74 ha				
Volgteelt 1	0,74 ha	Overige groenbemesters, niet-vlinderbloemige-				
24	Aardappelen, consumptie	0,82 ha				
Volgteelt 1	0,82 ha	Overige groenbemesters, niet-vlinderbloemige-				
25	Maïs, snij-	1,41 ha				
Volgteelt 1	1,41 ha	Tarwe, winter-				
27	Tarwe, winter-	2,94 ha				
Volgteelt 1	2,94 ha	Gele mosterd	1	0,88 ha	30/09/2016	Ja
29	Maïs, snij-	1,91 ha				
Volgteelt 1	1,91 ha	Overige groenbemesters, niet-vlinderbloemige-				
30	Maïs, snij-	1,89 ha				
Volgteelt 1	1,89 ha	Overige groenbemesters, niet-vlinderbloemige-				
31	Maïs, snij-	1,76 ha				
Volgteelt 1	1,76 ha	Overige groenbemesters, niet-vlinderbloemige-				
32	Aardappelen, consumptie	1,82 ha				
Volgteelt 1	1,82 ha	Overige groenbemesters, niet-vlinderbloemige-				
35	Tarwe, winter-	4,93 ha				
Volgteelt 1	4,93 ha	Gele mosterd	1	1,48 ha	30/09/2016	Ja
36	Maïs, snij-	1,26 ha				
Volgteelt 1	1,26 ha	Overige groenbemesters, niet-vlinderbloemige-				

Volgteelten	Oppervlakte	Gewas	Ecologisch aandachtsgebied		Uiterlijke inzaaidatum	Verklaring minimaal 10 ⁸ weken
			Categorie	Oppervlakte		
40	Tarwe, winter-	3,39 ha				
Volgteelt 1	3,39 ha	Gele mosterd	1	1,02 ha	30/09/2016	Ja
41	Tarwe, winter-	1,00 ha				
Volgteelt 1	1,00 ha	Gele mosterd	1	0,30 ha	30/09/2016	Ja

Mijn percelen

Peildatum 15-05-2016 | Volgnummer 21, 23, 26, 27, 28, 35, 42

Doc. 18



Mijn percelen

Peildatum 15-05-2016 | Volgnummer 1, 3, 4, 5, 6, 7, 9, 19, 22, 25, 31, 32

Doc. 18



Mijn percelen

Peildatum 15-05-2016 | Volgnummer 12, 14, 15, 16, 18, 33, 40, 41

Doc. 18

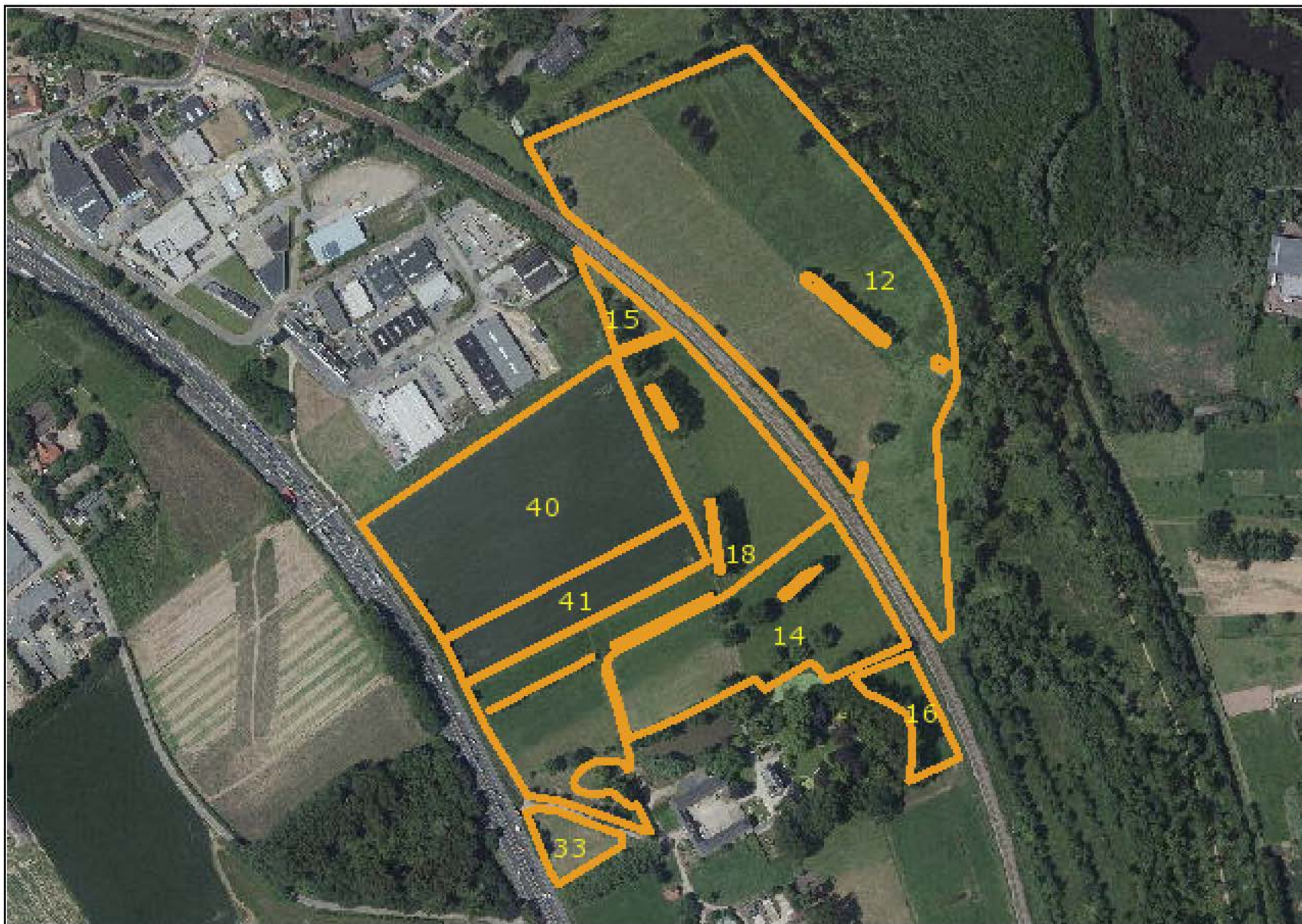

Mijn percelen

Peildatum 15-05-2016 | Volgnummer 13

Doc. 18

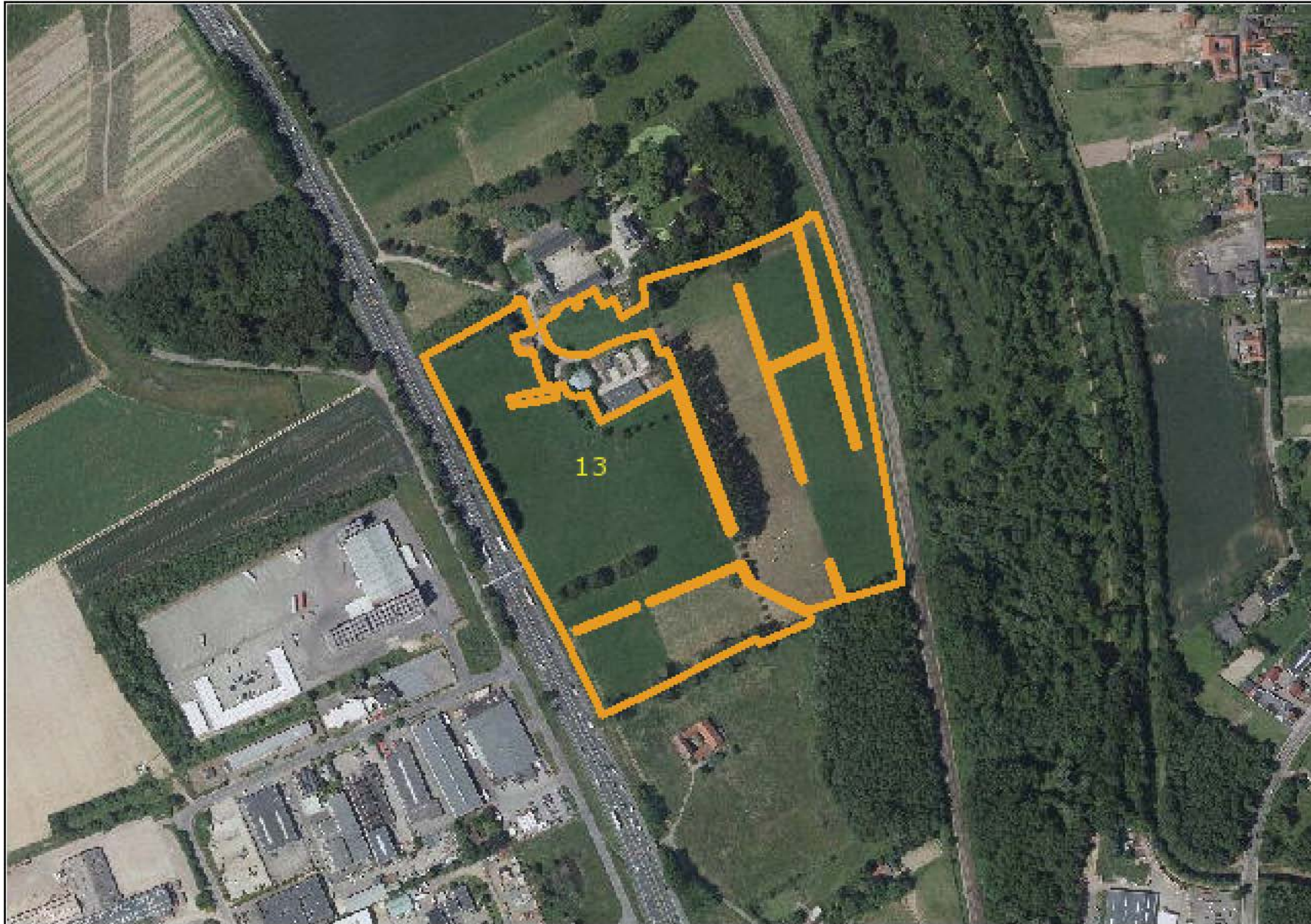

Mijn percelen

Peildatum 15-05-2016 | Volgnummer 20

Doc. 18

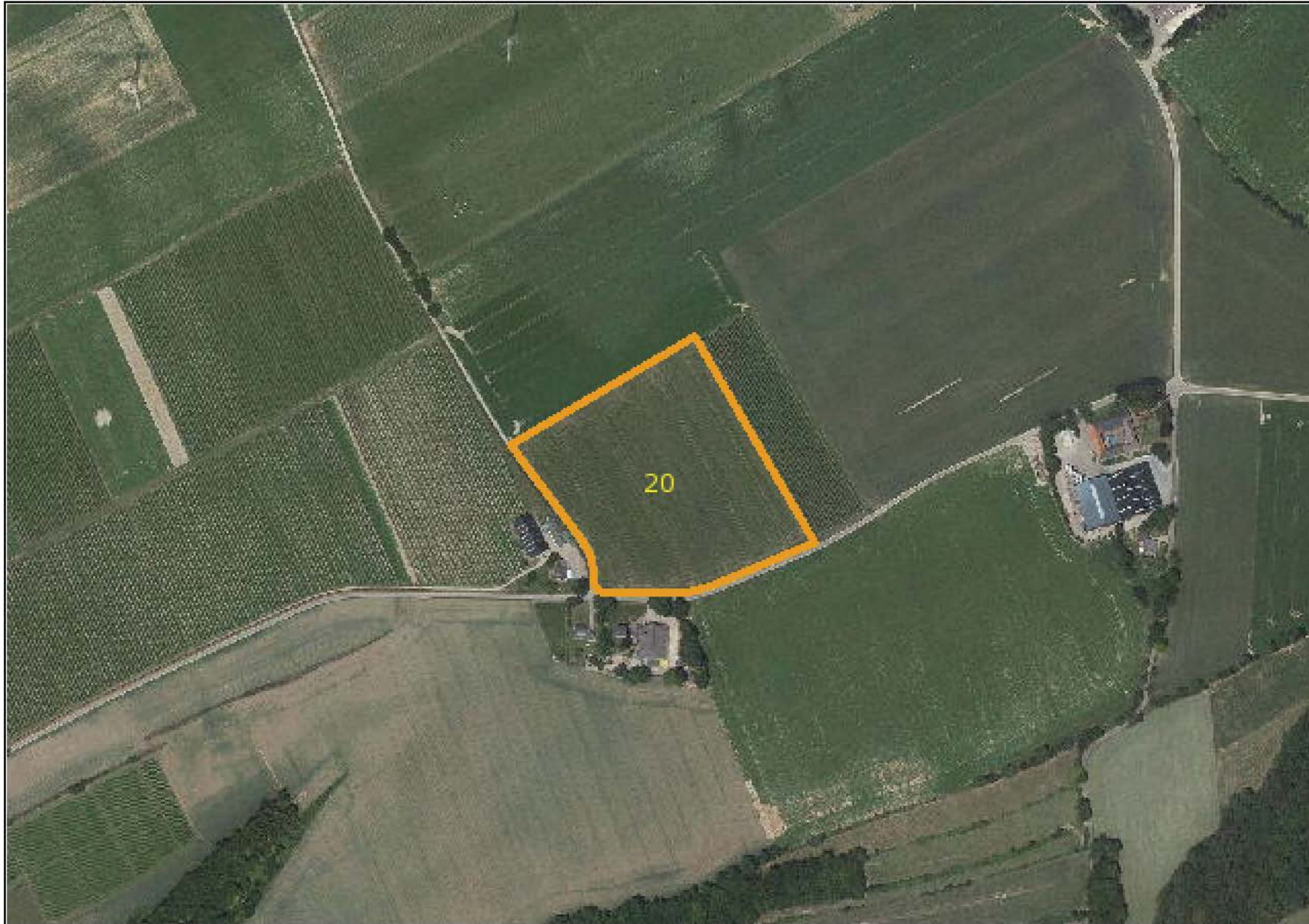

Mijn percelen

Peildatum 15-05-2016 | Volgnummer 29, 30, 36

Doc. 18

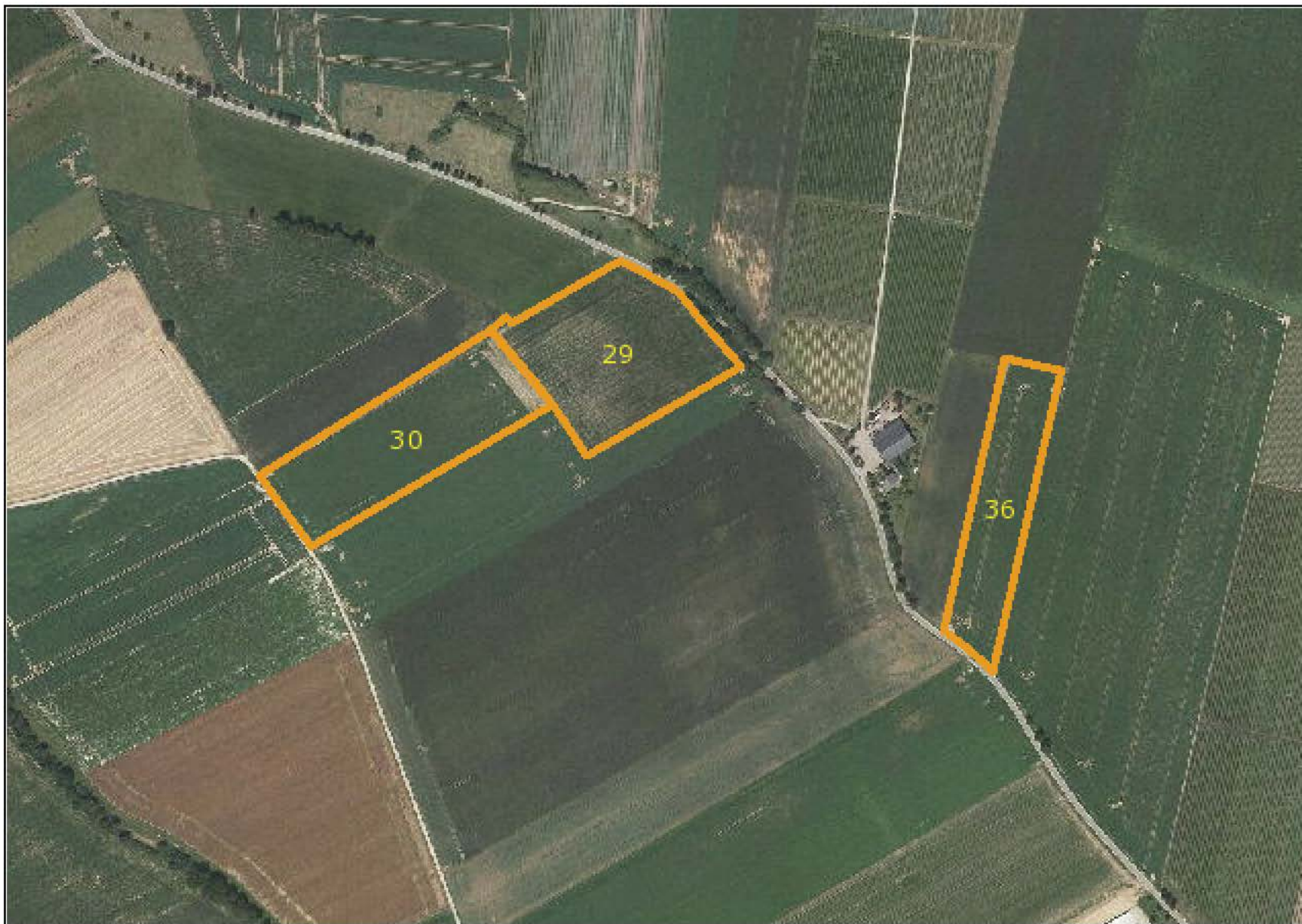

Mijn percelen

Peildatum 15-05-2016 | Volgnummer 2, 17, 24

Doc. 18



jaar	aanvoer	afvoer	VDM_NUMMKG_VRAC	KG_FOSFKG_STIKST	MESTCOE	NAAM	LEV	PC_LEV	HUISNR_LEV	PC_LAADPLASILO_LEV	LAAD_TIJ	PC_AFN	HUISNR_AFN	PC_LOSPLASILO_AFN	LOS_DATUM	LOS_TIJD	VOECOMBINATIE_NU	BRS_OV	NAAM_OV_BETROKKENE	CODE_OPMERK	CODE_OPMERK	CODE_OPMERK	CODE_OPMERK	KG_FOSFAAT_PER_TON_VF	KG_STIKSTOF_PER_TON_VRACHT
29-3-2007	2007	1	1009228161	35060	34	116	50	5715PX	11	5715PX	06:5	6361HE	28	6361HE	29-3-2007	08:53	02881692						0,969766115	3,308613805	
22-8-2008	2008	1	1030463786	36800	171	218	46	5926RN	75	5926RN	16:1	6365CC	121	6361HE	22-8-2008	18:10	02597768						4,64673913	5,923913043	
26-6-2009	2009	1	1059229714	35900	23	122	46	5926RN	75	5926RN	15:3	6367PH	40	6361HE	26-6-2009	17:33	05468967						0,640668524	3,398328691	
2-7-2009	2009	1	1050267656	36100	74	155	46	6031NC	3	6031NC	06:5	6367PH	40	6361HE	2-7-2009	08:09	10644638						2,049861496	4,293628809	
8-6-2010	2010	1	1078382905	36500	45	123	46	6035PC	16	6035PC	15:1	6367PH	40	6361HE	8-6-2010	16:48	10444619						1,232876712	3,369863014	
9-6-2010	2010	1	1050209443	36500	149	176	46	6023RB	38	6023RB	14:0	6367PH	40	6361HE	9-6-2010	15:30	09354582						4,082191781	4,821917808	
9-6-2010	2010	1	1078349240	36060	45	121	46	6035PC	16	6035PC	15:0	6367PH	40	6361HE	9-6-2010	16:23	00582031						1,247920133	3,35551858	
11-6-2010	2010	1	1030020868	37820	285	192	46	5268ZH	86	5988PA	11:4	6367PH	40	6361HE	11-6-2010	13:27	00091179						7,535695399	5,076679006	
28-5-2014	2014	1	1086341759	35800	64	138	46	5712XN	2	5712XN	16:3	6367PH	40	6367PH	28-5-2014	18:27	07934505						1,787709497	3,854748603	
28-5-2014	2014	1	1116522942	36100	43	168	41	5753RX	3	5753RX	16:1	6367PH	40	6361HE	28-5-2014	18:06	10994654						1,191135734	4,653739612	
30-5-2014	2014	1	1086341724	36100	59	109	46	5995PX	9	5995PX	15:4	6367PH	40	6361HE	30-5-2014	17:16	07934505						1,63434903	3,019390582	
30-5-2014	2014	1	1116504510	36100	109	146	46	5768PG	29	5768PG	16:4	6367PH	40	6361HE	30-5-2014	17:58	09064561						3,019390582	4,04432133	
2-6-2014	2014	1	1086341694	35480	72	138	46	5981PW	5	5981PW	15:2	6367PH	40	6361HE	2-6-2014	16:04	07934505						2,029312289	3,88951522	
2-6-2014	2014	1	1086341708	35140	42	163	41	5753RX	3	5753RX	11:5	6367PH	40	6367PH	2-6-2014	14:04	07934505						1,195219124	4,638588503	
2-6-2014	2014	1	1086341716	35460	42	165	41	5753RX	3	5753RX	08:0	6367PH	40	6361HS	2-6-2014	10:05	07934505						1,184433164	4,653130288	
5-8-2014	2014	1	1116535858	35600	22	48	46	5712RK	23	5712RK	14:4	6367PH	40	6361HE	5-8-2014	16:06	10644638						0,617977528	1,348314607	
6-8-2014	2014	1	1116490269	38500	42	145	46	5981PW	5	5981PW	16:0	6367PH	40	6361HE	6-8-2014	17:26	01385196						1,090909091	3,766233766	
7-8-2014	2014	1	1116537788	35500	56	103	46	5768PG	29	5768PG	16:1	6367PH	40	6367PH	7-8-2014	17:39	12956899						1,577464789	2,901408451	
8-8-2014	2014	1	1116492342	36840	23	49	46	5712RK	23	5712RK	15:0	6367PH	40	6367PH	8-8-2014	16:47	00582031						0,62432139	1,330076004	
8-8-2014	2014	1	1116539870	36000	22	48	46	5712RK	23	5712RK	14:4	6367PH	40	6361HE	9-8-2014	06:40	10444619						0,611111111	1,333333333	
14-8-2014	2014	1	1116485915	35700	56	103	46	5768PG	29	5768PG	14:3	6367PH	40	6361HE	14-8-2014	15:56	9P249750						1,568627451	2,885154062	
15-8-2014	2014	1	1116494922	36100	40	92	46	5712XN	2	5712XN	15:2	6367PH	40	6361HE	15-8-2014	16:53	10994654						1,108033241	2,548476454	
15-8-2014	2014	1	1116537133	36300	41	93	46	5712XN	2	5712XN	14:2	6367PH	40	6361HE	15-8-2014	16:02	9P249750						1,129476584	2,561983471	
10-6-2015	2015	1	1116516152	36000	68	171	46	6034RA	1	6034RA	08:5	6367PH	40	6361HE	10-6-2015	09:53	14729078						1,888888889	4,75	
19-7-2016	2016	1	1129536149	36800	36	107	46	4268GJ	34	6104AC	11:1	6367PH	40	6361HE	19-7-2016	12:16	16903005						0,97826087	2,907608696	
19-7-2016	2016	1	1129547078	35900	35	105	46	4268GJ	34	6104AC	12:2	6367PH	40	6361AE	19-7-2016	13:33	10444619						0,974930362	2,924791086	
19-7-2016	2016	1	1129547116	35900	35	105	46	4268GJ	34	6104AC	10:4	6367PH	40	6361HE	19-7-2016	11:38	10444619						0,974930362	2,924791086	
22-7-2016	2016	1	1129546527	37680	46	112	46	5975NR	12	5975NR	16:3	6367PH	40	6361HE	22-7-2016	18:08	01385196						1,220806794	2,972399151	
26-7-2016	2016	1	1129536262	37100	100	134	46	5975NR	12	5975NR	16:5	6367PH	40	6367PH	26-7-2016	18:45	16903005						2,69541779	3,611859838	
10-8-2016	2016	1	1129514641	35600	15	82	50	6101XN	16	6101XN	15:1	6367PH	40	6361HE	10-8-2016	16:02	14729078				73		0,421348315	2,303370787	
10-8-2016	2016	1	1129561640	35500	15	82	50	6101XN	16	6101XN	16:5	6367PH	40	6361HE	10-8-2016	17:41	14729078				73		0,422535211	2,309859155	
26-5-2017	2017	1	1141705931	22300	51	47	56	6433KG	15	6155NE	16:4	6367PH	40	6367PH	26-5-2017	17:42	10444619						2,286995516	2,107623318	
26-5-2017	2017	1	1141709953	36700	32	121	46	5712SW	15	5926RN	12:1	6367PH	40	6361HE	26-5-2017	13:31	09354582						0,871934605	3,297002725	
26-5-2017	2017	1	1141766205	36500	39	100	46	6089NV	2	6089NV	16:0	6367PH	40	6361HE	26-5-2017	17:23	09064561						1,068493151	2,739726027	



overzicht

Ingevulde gegevens Gecombineerde opgave 2017

Uw gegevens

Naam : 10.2.e
Adres : Reijmersbekerweg 28
Woonplaats : 6361 HE NUTH
Relatienummer : 10.2.g
KvK-nummer : 10.2.e
Aanvraagnummer : 8603758

Gemachtigde

Naam : Valt niet onder verzoek
Adres :
Woonplaats :
Relatienummer :
KvK-nummer :

Relatiegegevens

Doc. 20

Naam	10.2.e
Adres	Reijmersbekerweg 28
Woonplaats	6361 HE NUTH
Aanvraagnummer	8603758
KvK-nummer	10.2.e
Hoofdvestiging: SBI-code hoofdactiviteit	0141
Hoofdvestiging: SBI-code nevenactiviteit(en)	0111, 0142
Nevenvestiging(en): SBI-codes hoofd- en nevenactiviteiten	
IBAN	10.2.e
Rechtsvorm	Eenmanszaak
Telefoonnummer	10.2.e
Mobiel telefoonnummer	
E-mailadres	Valt niet onder verzoek

Zijn bovenstaande gegevens correct en volledig?

- ☒ Ja
☐ Nee

Heeft u uw bedrijf volledig beëindigd of bent u in 2017 niet actief als agrarisch ondernemer?

- ☐ Ja, ik heb mijn bedrijf volledig beëindigd.
☐ Ja, ik ben in 2017 niet actief als agrarisch ondernemer. Er worden, bedrijfs- of hobbymatig, op 1 april 2017 géén dieren gehouden en vanaf 15 mei 2017 is er geen grond in gebruik.
☒ Nee

E-mailadres

Dit e-mailadres gebruiken wij voor het versturen van de ontvangstbevestiging. Ook kunnen wij het gebruiken voor het versturen van een herinnering of een melding over uw ingediende opgave.

E-mailadres

Valt niet onder verzoek

Om te bevestigen nogmaals uw e-mailadres

E-mailadres adviseur

Om te bevestigen nogmaals het e-mailadres van de adviseur

Biologische landbouw

op 15 mei 2017

Doc. 20

Past u op het bedrijf een door SKAL gecontroleerde biologische productiewijze toe? Is uw bedrijf (deels) in omschakeling? Vul dan ook Ja in.

☐ Ja

☒ Nee

Levering aan consument

Levert u rechtstreeks of via één tussenschakel producten aan de consument? Het gaat om producten die op uw bedrijf worden geproduceerd of verwerkt en geschikt zijn voor menselijke consumptie.

☐ Ja

☒ Nee

☐ Niet bekend

Bedrijfsvorm en bedrijfsleiding

Is uw bedrijf een rechtspersoon?

- ☐ Ja, bijvoorbeeld een BV, NV, stichting, vereniging, coöperatie, gemeente, provincie of kerkgenootschap
- ☒ Nee, het is een natuurlijk persoon, eenmanszaak, maatschap, VOF of CV

Bedrijfshoofd/bedrijfsleider

Geboortejaar

10.2.e

Geslacht

10.2.e

Gemiddelde arbeidstijd per week van april 2016 tot en met maart 2017 op dit bedrijf

10.1.c

Meewerkende familie

Aantal meewerkende familieleden

Vul het aantal familieleden in dat op het bedrijf werkte van april 2016 tot en met maart 2017. Het gaat om:

- 1e graads familie van 16 jaar of ouder. Dit zijn ouders en kinderen.
- 2e graads familie van 16 jaar of ouder. Dit zijn broers, zussen, grootouders en kleinkinderen.
- uw levenspartner, als u getrouwd bent of een samenlevingscontract of geregistreerd partnerschap heeft.

De persoon die eerder bij bedrijfshoofd/bedrijfsleider is opgegeven, geeft u hier niet op.

Gemiddelde arbeidstijd per week

38 uur of meer 30 tot 38 uur 20 tot 30 uur 10 tot 20 uur minder dan 10 uur

Aantal mannen

Aantal vrouwen

10.1.c

Regelmatig meewerkende personen

Aantal regelmatig meewerkende personen

Vul het aantal personen in dat regelmatig werkte op het bedrijf van april 2016 tot en met maart 2017. Het gaat om personen van 16 jaar of ouder, met een contract voor onbepaalde tijd.

Iemand die maar een deel van deze periode regelmatig gewerkt heeft geeft u alleen op als dit kwam door:

- het in de loop van de periode beginnen of stoppen met werken voor het bedrijf.
- afwezigheid door vakantie, ziekte, ongeval of overlijden.
- het stil komen liggen van het werk door overmacht, bijvoorbeeld overstroming of brand.
- bijzondere omstandigheden, bijvoorbeeld een teelt die alleen een deel van het jaar plaatsvindt.

Seizoenarbeiders en de persoon die eerder bij bedrijfshoofd/bedrijfsleider is opgegeven geeft u hier niet op.

Gemiddelde arbeidstijd per week

38 uur of meer 30 tot 38 uur 20 tot 30 uur 10 tot 20 uur minder dan 10 uur

Aantal mannen

Aantal vrouwen

10.1.c

Totale arbeidstijd niet-regelmatig meewerkende personen

Vul de totale arbeidstijd in van personen die niet-regelmatig werkten op het bedrijf van april 2016 tot en met maart 2017. Het gaat om personen van 16 jaar of ouder.

Rechtstreeks door het bedrijf tewerkgesteld (bijvoorbeeld arbeidskrachten voor bepaald werk of gelegenheidswerk)

Niet rechtstreeks door het bedrijf tewerkgesteld (bijvoorbeeld loonwerkers of arbeidskrachten van werktuigencoöperaties)

10.1.c

volledige werkdagen

volledige werkdagen

Regelingen

Geef aan voor welke regelingen u in 2017 in aanmerking wilt komen, of waarvoor u uitbetaling wilt aanvragen. Informatie over de voorwaarden van de regelingen kunt u vinden op mijn.rvo.nl/gecombineerde-opgave

Betalingsrechten

Uitbetaling Betalingsrechten en Vergroeningsbetaling

- ☒ Ja
☐ Nee

Extra betaling jonge landbouwers

- ☐ Ja
☒ Nee

Toekenning uit Nationale reserve

Wilt u betalingsrechten uit de Nationale reserve aanvragen?

- ☐ Ja
☒ Nee

☐ Nationale reserve voor starters

☐ Nationale reserve voor jonge landbouwers

☐ Nationale reserve voor percelen waarop openbare werken of nutsvoorzieningen zijn aangelegd of set-aside percelen. U heeft deze percelen nu weer in gebruik als landbouwgrond.

Overige regelingen

Diergezondheidsfonds

Wilt u in aanmerking komen voor maatregelen om dierziekten te voorkomen? Dit kan alleen als u tussen 15 mei 2017 en 15 mei 2018 runderen, varkens, kippen, kalkoenen, eenden, schapen en/of geiten gaat houden.

- ☒ Ja
☐ Nee

Graasdierpremie

U kunt graasdierpremie aanvragen als u schapen of runderen (vrouwelijk vleesvee) laat grazen op gronden die niet meetellen als subsidiabele landbouwgrond. Bijvoorbeeld heide, duinen en kwelders.

- ☐ Ja
☒ Nee

Tegemoetkoming premie brede weersverzekering

U kunt deze tegemoetkoming aanvragen als u een brede weersverzekering heeft voor gewassen die u in de open grond teelt.

- ☐ Ja
☒ Nee

Uitbetaling Subsidie natuur- en landschapsbeheer, onderdeel agrarisch natuur- en landschapsbeheer (SNL-a)

- ☐ Ja
☒ Nee

☒ Het is mij bekend dat ik met relevante bewijsstukken (statuten, fiscale documenten) moet kunnen aantonen dat ik actief landbouwer ben en dat deze bewijsstukken beschikbaar moeten zijn bij een controle ter plaatse.

Verbonden bedrijf

Doc. 20

Bent u met andere rechtspersonen verbonden en heeft u volledige zeggenschap in de vorm van eigendom of een meerderheidsbelang in de andere rechtspersoon of rechtspersonen?

- ☐ Ja
☒ Nee

Diergezondheidsfonds

Aantal werknemers op uw bedrijf in de periode van april 2016 tot en met maart 2017

Is de jaaromzet van uw bedrijf meer dan € 50 miljoen?

Is het jaarlijkse balanstotaal van uw bedrijf meer dan € 43 miljoen?

10.1.c

Vergroening

Ecologisch aandachtsgebied

Op welke manier vult u het ecologisch aandachtsgebied in?

- ☒ Algemene lijst
☐ Duurzaamheidscertificaat
☐ Ik ben niet verplicht om 5% ecologisch aandachtsgebied te hebben.

Grond

Grond in gebruik

Het gaat hier om grasland, bouwland, tuinbouw open grond, natuurterrein, braakland en bos.

Heeft u op 15 mei 2017 grond in Nederland in gebruik of beheer?

- ☒ Ja
☐ Nee
- ☐ Ja
☒ Nee

Heeft u op 15 mei 2017 grond in België en/of Duitsland in gebruik?

Fosfaat

Wilt u in 2017 gebruik maken van een hogere fosfaatgebruiksnorm?

- ☒ Nee
- ☐ Ja, ik maak gebruik van reparatiebemesting voor fosfaatarme en -fixerende gronden (PAL lager dan 16, Pw lager dan 25)
- ☐ Ja, ik maak gebruik van fosfaatdifferentiatie voor percelen met een neutrale of lage fosfaattoestand

Tuinbouw in 2017

Heeft u op 15 mei 2017 tuinbouw onder glas of overige tuinbouw (bollenbroei, paddenstoelenteelt of witloftrek)?

- ☐ Ja
☒ Nee

Tuinbouw in 2016

Had u in (een deel van) 2016 warmtekrachtinstallaties (glastuinbouw en/of tuinbouw overig)?

- ☐ Ja
☒ Nee

Had u in (een deel van) 2016 glasopstanden in gebruik die werden verwarmd met aardgas en/of warmte van derden?

- ☐ Ja
☒ Nee

Volgorde uitbetaling betalingsrechten

Heeft u voldoende grond opgegeven voor uitbetaling betalingsrechten om alle rechten uit te laten betalen die u in gebruik heeft?

- ☒ Ja
☐ Nee

i Al uw betalingsrechten kunnen in aanmerking komen voor betaling. U hoeft niet te kiezen voor een andere volgorde.

Samenvatting GLB/Betalingsrechten en Vergroeningsbetaling

	Opgegeven oppervlakte	Totaal Aantal percelen
Opgegeven voor uitbetaling betalingsrechten en vergroeningsbetaling	98,68 ha	29
Opgegeven subsidiabele landbouwgrond	98,68 ha	29
Percelen met noemenswaardige hinder	0,00 ha	0
Percelen Nationale reserve openbare werken, nutsvoorzieningen en set-aside	0,00 ha	0
Verdeling voor vergroeningseisen		
Blijvend grasland	24,71 ha	8
Bouwland	73,97 ha	21

Braak	0,00 ha	0
Tijdelijk grasland	17,36 ha	4
Vlinderbloemigen	0,00 ha	0

Ecologisch aandachtsgebied

Grondslag 5% EA-verplichting	73,97 ha	21
Oppervlakte voor EA (opgegeven oppervlakte x weegfactor)	3,58 ha	3
EA, volgteelten	3,58 ha	3
EA, bouwland (exclusief beheerde randen)	0,00 ha	0
EA, bouwland, beheerde randen	0,00 ha	0
EA, anders dan bouwland	0,00 ha	0

i Op basis van de opgegeven percelen voldoet u niet aan de norm voor EA.

Gewasdiversificatie

Oppervlakte grootste gewas	24,43 ha
Percentage t.o.v. totaal bouwland	33,03 %
Oppervlakte twee grootste gewassen	41,79 ha
Percentage t.o.v. totaal bouwland	56,50 %

i Op basis van de opgegeven percelen voldoet u aan de norm voor gewasdiversificatie.

Biologisch

Volledig biologisch	0,00 ha	0
In omschakeling naar biologisch, op certificaat	0,00 ha	0
In omschakeling naar biologisch, niet op certificaat	0,00 ha	0

Samenvatting Gebruiksnormen en Derogatie

	Opgegeven oppervlakte	Aantal percelen
Oppervlakte per gewas		
Aardappelen, consumptie (2014)	10,04 ha	2
Bieten, suiker- (256)	9,09 ha	5
Bieten, voeder- (257)	1,10 ha	1
Grasland, blijvend (265)	24,71 ha	8
Grasland, tijdelijk (266)	17,36 ha	4
Maïs, snij- (259)	24,43 ha	6
Tarwe, winter- (233)	11,95 ha	3
Oppervlakte per gebruikstitel		
Eigendom	16,58 ha	3
Reguliere pacht	65,87 ha	18
Eenmalige pacht	4,76 ha	2

Geliberaliseerde pacht, 6 jaar of korter
Overige exploitatievormen

11,03 ha	Doc. 20	5
0,44 ha		1

Volgteelten

36,38 ha		9
----------	--	---

Hogere fosfaatgebruiksnorm

PAL-waarde grasland

< 27 (laag)

0,00 ha		0
---------	--	---

27 - 50 (neutraal)

0,00 ha		0
---------	--	---

> 50 (hoog)

0,00 ha		0
---------	--	---

Pw-waarde bouwland

< 36 (laag)

0,00 ha		0
---------	--	---

36 - 55 (neutraal)

0,00 ha		0
---------	--	---

> 55 (hoog)

0,00 ha		0
---------	--	---

Derogatie

Percentage grasland

42,63 %

i Op basis van de opgegeven percelen voldoet u niet aan de norm voor derogatie.

Totale oppervlakte grasland

42,07 ha		12
----------	--	----

Blijvend grasland

24,71 ha		8
----------	--	---

Tijdelijk grasland

17,36 ha		4
----------	--	---

Totale oppervlakte landbouwgrond

98,68 ha		29
----------	--	----

Dieren

Welke dieren houdt u op 1 april 2017?

- ☒ Rundvee
☐ Varkens
☐ Kippen
☐ Eenden voor vleesproductie (inclusief ouderdieren), kalkoenen, ganzen, emoes, fazanten, helmpareelhoenders, nandoes, patrijzen, struisvogels, vleesduiven
☐ Paarden, pony's, ezels
☐ Schapen, geiten
☐ Konijnen
☐ Nertsen
☐ Damherten, Midden-Europese edelherten, knaagdieren, waterbuffels
☐ Geen van bovenstaande

Voor welke dieren heeft u huisvesting in Nederland op 1 april 2017? Geef gehuurde stallen en stallen waar op 1 april geen dieren worden gehouden ook op.

- ☒ Rundvee
☐ Varkens
☐ Kippen
☐ Kalkoenen
☐ Eenden
☐ Schapen
☐ Geiten
☐ Konijnen
☐ Nertsen
☐ Geen van bovenstaande

Rundvee: UBN en productiedoel

Hieronder ziet u het UBN of de UBN's die op uw relatienummer zijn geregistreerd. Op basis van I&R-gegevens zijn UBN's ingedeeld bij een productiedoel: melkvee, vleesvee, witvleesproductie, roséveesproductie of gemengd/overig. U kunt het productiedoel wijzigen als het niet correct is. Als het productiedoel onbekend is, bent u verplicht om een andere keuze te maken. Is het productiedoel gemengd/overig en houdt u op 1 april 2017 runderen? Dan verdeelt u in het volgende scherm zelf de runderen die op 1 april aanwezig zijn over de diercategorieën. Bij de andere productiedoelen gebruikt RVO.nl de aantallen uit I&R. U vult de rundveevragen in per UBN, eerst aantallen (alleen voor gemengd/overig) en daarna de huisvesting.

UBN	Productiedoel	Hoort dit UBN bij uw relatienummer?
6286402	Melkvee	<input checked="" type="checkbox"/> Ja <input type="checkbox"/> Nee

UBN	Productiedoel	Hoort dit UBN bij uw relatienummer?
453248	Melkvee	<input checked="" type="checkbox"/> Ja <input type="checkbox"/> Nee

UBN's die u na 1 april registreert of overneemt, hoeft u niet toe te voegen.

Rundvee: huisvesting

op 1 april 2017

In de volgende velden geeft u de huisvesting van uw dieren aan. U ziet de ingevulde gegevens uit de Gecombineerde opgave 2016 al staan. Controleer deze gegevens, wijzig ze als dit nodig is en vul het gemiddeld aantal dieren 2016 in. U kunt ook stallen toevoegen of verwijderen.

UBN	6286402
Gemiddeld aantal runderen in 2016	204

Gegevens stal

BAG-id of XY-coördinaat	Naam stal	Jaar ingebruikname
0986100000489075		1999
Staltype	Gemiddeld aantal dieren 2016	Waarvan melkkoeien (inclusief droge koeien)
A 1.100, overige huisvestingssystemen	184	119
		Waarvan jongvee
		65

Gegevens stal

BAG-id of XY-coördinaat	Naam stal	Jaar ingebruikname
0986100000489075		1999
Staltype	Gemiddeld aantal dieren 2016	
A 3.100, overige huisvestingssystemen	20	

Rundvee: huisvesting

op 1 april 2017

In de volgende velden geeft u de huisvesting van uw dieren aan. U ziet de ingevulde gegevens uit de Gecombineerde opgave 2016 al staan. Controleer deze gegevens, wijzig ze als dit nodig is en vul het gemiddeld aantal dieren 2016 in. U kunt ook stallen toevoegen of verwijderen.

UBN

453248

Gemiddeld aantal runderen in 2016

20

Gegevens stal

BAG-id of XY-coördinaat

Naam stal

Jaar ingebruikname

0951100000000144

1994

Staltype

Gemiddeld aantal dieren 2016

A 3.100, overige huisvestingssystemen

20

Beweiding en excretie 2017

Heeft u in 2017 grasland dat u gebruikt voor beweiding van graasdieren?

- ☒ Ja
☐ Nee

Weidt u uitsluitend jongvee van runderen (niet ouder dan twee jaar)?

- ☐ Ja
☒ Nee

Bedrijfsspecifieke excretie

U kunt als melkveehouder gebruik maken van bedrijfsspecifieke excretie (BEX). Hiermee toont u aan dat uw melkvee minder stikstof en fosfaat produceert dan de wettelijke forfaitaire norm. Geef hieronder aan of u hier gebruik van maakt. Het gaat dus niet om deelname aan de KringloopWijzer.

Maakt u gebruik van de bedrijfsspecifieke excretie?

- ☒ Ja
☐ Nee

Beweiding in 2016

Had u in het weideseizoen 2016 melkgevende melkkoeien op uw bedrijf?

- ☒ Ja
☐ Nee

Hoeveel melkgevende melkkoeien waren in het weideseizoen 2016 gemiddeld aanwezig op uw bedrijf?

118

Zijn de melkgevende melkkoeien geweid in 2016?

- ☐ Nee
☒ Ja, alle melkgevende melkkoeien zijn geweid
☐ Ja, een deel van de melkgevende melkkoeien zijn geweid

Periode beweiding

U vult in hoeveel weken u de koeien heeft geweid en het gemiddelde aantal uren per etmaal. Maak hierbij onderscheid tussen het aantal weken dat dag en nacht werd geweid en het aantal weken dat alleen overdag werd geweid.

Dag en nacht geweid	_____ weken	_____ uren per etmaal
Alleen overdag geweid	20 weken	6 uren per etmaal

Beweiding vrouwelijk jongvee

Had u in het weideseizoen 2016 vrouwelijk jongvee voor de melkveehouderij op uw bedrijf?

- ☒ Ja
☐ Nee

Heeft u dit jongvee geweid in het weideseizoen 2016?

- ☒ Ja
☐ Nee

Hoeveel weken werd het vrouwelijk jongvee jonger dan 1 jaar geweid?

0

Hoeveel weken werd het vrouwelijk jongvee van 1 jaar of ouder geweid?

25

Mestbehandeling en -verwerking

in 2017

Doc. 20

Op welke manier(en) wordt de dierlijke mest op uw bedrijf behandeld?

- ☐ Composter
- ☐ Hygiëniseren
- ☐ Scheiden
- ☐ Vergisten
- ☐ Andere manier
- ☒ Op mijn bedrijf wordt geen mest behandeld.

Op welke manier(en) wordt de dierlijke mest verwerkt die op uw bedrijf is geproduceerd?

- ☐ Bewerken tot een mengsel van gedroogd digistaat en verwerkt categorie 1-materiaal, bedoeld in artikel b8 van verordening (EG) nr. 1069/2009.
- ☐ Bewerken tot mestkorrels in een installatie die door de NVWA erkend is. Het drogestofgehalte van de mestkorrels is ten minste 90%.
- ☐ Export
- ☐ Verbranden of vergassen tot as waarin maximaal 10% organische stof aanwezig is.
- ☐ Andere manier
- ☒ Er wordt geen dierlijke mest van mijn bedrijf verwerkt.

Over deze opgave

De overheid weet dat de administratieve lasten die deze opgave met zich meebrengt hoog zijn. Door het beantwoorden van deze vragen geeft u ons een indicatie van de tijd die u nodig had om de opgave in te vullen.

Is deze opgave door uzelf of door uw adviseur ingevuld?

- ☐ Zelf
☒ Adviseur

Tijd nodig voor bijwerken perceelsregistratie voor de Gecombineerde opgave

Hoeveel tijd heeft u besteed aan het inlezen/verzamelen van informatie voor het bijwerken van de perceelsregistratie?

02 uur 00 min

Hoeveel tijd heeft u besteed aan het bijwerken van de perceelsregistratie?

02 uur 00 min

Tijd nodig voor invullen Gecombineerde opgave

Hoeveel tijd heeft u besteed aan het inlezen/verzamelen van informatie voor het invullen van de Gecombineerde opgave?

02 uur 00 min

Hoeveel tijd heeft u besteed aan het invullen van de Gecombineerde opgave?

02 uur 00 min

Ondertekening

☒ Ik verklaar dat ik:

- de opgave volledig en naar waarheid heb ingevuld
- bekend ben met de regels en verplichtingen van de Landbouwwet, het mestbeleid en het Gemeenschappelijk landbouwbeleid
- landbouwer ben (van toepassing als u subsidies aanvraagt met deze opgave)

Ontvangstbevestiging per e-mail

Na het versturen van deze digitale Gecombineerde opgave ontvangt u van ons geen papieren ontvangstbevestiging. Wij sturen u alleen een bevestiging per e-mail.

E-mailadres

10.2.e)hetnet.nl
 Valt niet onder verzoek

Elektronisch ondertekend op
 door

26-04-2017 16:32:58
 Valt niet onder verzoek



overzicht

Inge vulde gegevens Gecombineerde opgave 2018

Naam	10.2.e
KvK-nummer	10.2.e
Relatienummer	10.2.g
Datum ingediend	18-04-2018 om 13:38 uur
Aanvraagnummer	8702949

Naam	Valt niet onder verzoek
KvK-nummer	
Relatienummer	

Relatiegegevens

Doc. 21

Naam	10.2.e
Adres	Reijmersbekerweg 28
Woonplaats	6361 HE NUTH
Aanvraagnummer	8702949
KvK-nummer	10.2.e
Hoofdvestiging: SBI-code hoofdactiviteit	01411
Hoofdvestiging: SBI-code nevenactiviteit(en)	0111, 01422
Nevenvestiging(en): SBI-codes hoofd- en nevenactiviteiten	
IBAN	10.2.e
Rechtsvorm	Eenmanszaak
Telefoonnummer	10.2.e
Mobiel telefoonnummer	
E-mailadres	Valt niet onder verzoek

Zijn bovenstaande gegevens correct en volledig?

☒ Ja
☐ Nee

Geef aan welke situatie op u van toepassing is.

- ☐ Ik ben helemaal gestopt. Ik houd op 1 april 2018 bedrijfs- en hobbymatig geen dieren. En ik heb op of na 15 mei 2018 geen landbouwgrond in gebruik. Ook is er geen tuinbouw onder glas, bollenbroei, paddenstoelenteelt of witloftrek.
- ☐ Ik ben tijdelijk niet actief. Ik houd op 1 april 2018 bedrijfs- en hobbymatig geen dieren. En ik heb op 15 mei 2018 geen landbouwgrond in gebruik. Ook is er geen tuinbouw onder glas, bollenbroei, paddenstoelenteelt of witloftrek.
- ☒ Geen van bovenstaande.

E-mailadres

Dit e-mailadres gebruiken wij voor het versturen van de ontvangstbevestiging. Ook kunnen wij het gebruiken voor het versturen van een herinnering of een melding over uw ingediende opgave.

E-mailadres

Valt niet onder verzoek

Om te bevestigen nogmaals uw e-mailadres

E-mailadres adviseur

Valt niet onder verzoek

Om te bevestigen nogmaals het e-mailadres van de adviseur

Biologische landbouw

op 15 mei 2018

Past u op het bedrijf een door SKAL gecontroleerde biologische productiewijze toe? Is uw bedrijf (deels) in omschakeling? Vul dan ook Ja in.

☐ Ja☒ Nee

Bedrijfsvorm en bedrijfsleiding

Is uw bedrijf een rechtspersoon?

- ☐ Ja, bijvoorbeeld een BV, NV, stichting, vereniging, coöperatie, gemeente, provincie of kerkgenootschap
- ☒ Nee, het is een natuurlijk persoon, eenmanszaak, maatschap, VOF of CV

Bedrijfshoofd/bedrijfsleider

Geboortejaar

10.2.e

Gemiddelde arbeidstijd per week van april 2017 tot en met maart 2018 op dit bedrijf

10.1.c

Meewerkende familie

Aantal meewerkende familieleden

Vul het aantal familieleden in dat op dit bedrijf werkte van april 2017 tot en met maart 2018. Het gaat om:

- 1e graads familie van 16 jaar of ouder. Dit zijn ouders en kinderen.
- 2e graads familie van 16 jaar of ouder. Dit zijn broers, zussen, grootouders en kleinkinderen.
- uw levenspartner, als u getrouwd bent of een samenlevingscontract of geregistreerd partnerschap heeft.

De persoon die eerder bij bedrijfshoofd/bedrijfsleider is opgegeven, geeft u hier niet op.

Gemiddelde arbeidstijd per week

Geef de tijd op die besteed wordt aan landbouwwerkzaamheden. Werkzaamheden voor verbrede landbouwactiviteiten telt u alleen mee als ze niet te scheiden zijn van de landbouwwerkzaamheden.

Gemiddelde arbeidstijd per week

38 uur of meer 30 tot 38 uur 20 tot 30 uur 10 tot 20 uur minder dan 10 uur

Aantal personen

10.1.c

Regelmatig meewerkende personen

Aantal regelmatig meewerkende personen

Vul het aantal personen in dat regelmatig op dit bedrijf werkte van april 2017 tot en met maart 2018. Het gaat om personen van 16 jaar of ouder, met een contract voor onbepaalde tijd.

Iemand die maar een deel van deze periode regelmatig gewerkt heeft geeft u alleen op als dit kwam door:

- het in de loop van de periode beginnen of stoppen met werken voor het bedrijf.
- afwezigheid door vakantie, ziekte, ongeval of overlijden.
- het stil komen liggen van het werk door overmacht, bijvoorbeeld overstroming of brand.
- bijzondere omstandigheden, bijvoorbeeld een teelt die alleen een deel van het jaar plaatsvindt.

Seizoenarbeiders en de personen die eerder bij bedrijfshoofd/bedrijfsleider en meewerkende familie zijn opgegeven geeft u hier niet op.

Gemiddelde arbeidstijd per week

Geef de tijd op die besteed wordt aan landbouwwerkzaamheden. Werkzaamheden voor verbrede landbouwactiviteiten telt u alleen mee als ze niet te scheiden zijn van de landbouwwerkzaamheden.

Gemiddelde arbeidstijd per week

38 uur of meer 30 tot 38 uur 20 tot 30 uur 10 tot 20 uur minder dan 10 uur

Aantal personen

10.1.c

Niet-regelmatig meewerkende personen

Aantal werkdagen niet-regelmatig meewerkende personen

Vul het aantal volledige werkdagen in van personen die niet-regelmatig op dit bedrijf werkten van april 2017 tot en met maart 2018. Het gaat om personen van 16 jaar of ouder.

10.1.c

Rechtstreeks door het bedrijf tewerkgesteld (bijvoorbeeld arbeidskrachten voor bepaald werk of gelegenheidswerk)

Niet rechtstreeks door het bedrijf tewerkgesteld (bijvoorbeeld loonwerkers of arbeidskrachten van werktuigencoöperaties)

10.1.c

volledige werkdagen Doc. 21

volledige werkdagen

Welke dieren houdt u op 1 april 2018?

- ☒ Rundvee
- ☐ Varkens
- ☐ Schapen
- ☐ Geiten
- ☐ Ganzen, emoes, fazanten, helmpareelhoenders, nandoes, patrijzen, struisvogels, vleesduiven
- ☐ Paarden, pony's, ezels
- ☐ Konijnen
- ☐ Nertsen
- ☐ Damherten, Midden-Europese edelherten, knaagdieren, waterbuffels
- ☐ Geen van bovenstaande

Voor welke dieren heeft u huisvesting in Nederland op 1 april 2018? Geef gehuurde stallen en stallen waar op 1 april geen dieren worden gehouden ook op.

- ☒ Rundvee (alleen opgeven als u op 1 april 2018 een UBN voor rundvee heeft)
- ☐ Varkens
- ☐ Kippen
- ☐ Eenden
- ☐ Kalkoenen
- ☐ Konijnen
- ☐ Nertsen
- ☐ Geen van bovenstaande

Rundvee: UBN en productiedoel

U ziet hier welke UBN's voor rundvee bij uw relatienummer geregistreerd staan. Controleer de gegevens en wijzig ze als dit nodig is.

Productiedoelen

- Onbekend > Kies het juiste productiedoel.
- Gemengd/overig > Heeft u alleen mannelijke runderen ouder dan 2 jaar? Dan worden de aantallen uit I&R gebruikt. Heeft u (ook) ander rundvee? Dan verdeelt u in het volgende scherm de runderen over de diercategorieën.
- Andere productiedoelen > De aantallen uit I&R worden gebruikt. U hoeft de runderen niet zelf te verdelen over de diercategorieën.

UBN	Productiedoel	Hoort dit UBN bij uw relatienummer?
453248	Melkvee	<input checked="" type="checkbox"/> Ja
		<input type="checkbox"/> Nee
6286402	Melkvee	<input checked="" type="checkbox"/> Ja
		<input type="checkbox"/> Nee

UBN's die u na 1 april registreert of overneemt, hoeft u hier niet toe te voegen.

Rundvee: huisvesting UBN 453248

op 1 april 2018

Geef hier de huisvesting op van het rundvee dat u houdt op UBN 453248. De staltypes die u vorig jaar heeft opgegeven zijn al door ons ingevuld. Controleer de ingevulde gegevens en wijzig ze als dit nodig is. Als een staltype niet bij dit UBN hoort, kunt u het verwijderen. Het is ook mogelijk om staltypes toe te voegen.

Gemiddeld aantal runderen in 2017 op UBN 453248

12

Gegevens huisvesting

BAG-id of XY-coördinaat	Naam stal	Jaar ingebruikname
0951100000000144		1994

Staltype	Gemiddeld aantal dieren 2017
A 3.100, overige huisvestingssystemen	12

Mestsoort bij dit staltype

☒ Drijfmest☐ Vaste mest

Rundvee: huisvesting UBN 6286402

op 1 april 2018

Geef hier de huisvesting op van het rundvee dat u houdt op UBN 6286402. De staltypes die u vorig jaar heeft opgegeven zijn al door ons ingevuld. Controleer de ingevulde gegevens en wijzig ze als dit nodig is. Als een staltype niet bij dit UBN hoort, kunt u het verwijderen. Het is ook mogelijk om staltypes toe te voegen.

Gemiddeld aantal runderen in 2017 op UBN 6286402

190

Gegevens huisvesting

BAG-id of XY-coördinaat	Naam stal	Jaar ingebruikname
0986100000489075		1999

Staltype	Gemiddeld aantal dieren 2017	Waarvan melkkoeien (inclusief droge koeien)
----------	------------------------------	---

A 1.100, overige huisvestingssystemen	170	109
---------------------------------------	-----	-----

Mestsoort bij dit staltype

Waarvan jongvee

☒ Drijfmest

61

☐ Vaste mest

BAG-id of XY-coördinaat	Naam stal	Jaar ingebruikname
0986100000489075		1999

Staltype	Gemiddeld aantal dieren 2017
----------	------------------------------

A 3.100, overige huisvestingssystemen	20
---------------------------------------	----

Mestsoort bij dit staltype

☐ Drijfmest☒ Vaste mest

Regelingen

Geef aan voor welke regelingen u in 2018 in aanmerking wilt komen, of waarvoor u uitbetaling wilt aanvragen. Informatie over de voorwaarden van de regelingen kunt u vinden op mijn.rvo.nl/gecombineerde-opgave

Betalingsrechten

Volgens onze huidige registratie heeft u op 15 mei 2018 94,11 betalingsrechten met een waarde van € 26180,94 in gebruik. Het aantal betalingsrechten kan nog wijzigen, door bijvoorbeeld het verwerken van een overdracht, het vervallen van betalingsrechten of de toewijzing van extra rechten uit de nationale reserve.

Gaat u nog betalingsrechten (ver)kopen of (ver)huren?

Als de overdracht uiterlijk 15 mei 2018 is gemeld, kan de koper/huurder de rechten nog in het lopende subsidiejaar laten uitbetalen.

Uitbetaling Betalingsrechten en Vergroeningsbetaling

- ☒ Ja
☐ Nee
☐ Ja
☒ Nee

Extra betaling jonge landbouwers

Toekenning uit Nationale reserve

Wilt u betalingsrechten uit de Nationale reserve aanvragen?

- ☐ Ja
☒ Nee

☐ Nationale reserve voor starters

☐ Nationale reserve voor jonge landbouwers

☐ Nationale reserve voor percelen waarop openbare werken of nutsvoorzieningen zijn aangelegd of set-aside percelen. U heeft deze percelen nu weer in gebruik als landbouwgrond.

☐ Nationale reserve voor percelen met een niet-subsidiabele N-code in 2015, 2016 of 2017

Alleen voor percelen waarvoor in 2015, 2016 of 2017 geen betalingsrechten zijn toegekend. Deze percelen waren door ons op basis van de provinciale natuurbeheerplankaarten aangemerkt als niet-subsidiabele grond.

Overige regelingen

Diergezondheidsfonds

Wilt u in aanmerking komen voor maatregelen om dierziekten te voorkomen? Dit kan alleen als u tussen 15 mei 2018 en 15 mei 2019 runderen, varkens, kippen, kalkoenen, eenden, schapen en/of geiten gaat houden.

- ☒ Ja
☐ Nee

Graasdierpremie

U kunt graasdierpremie aanvragen als u schapen of runderen (vrouwelijk vleesvee) laat grazen op gronden die niet meetellen als subsidiabele landbouwgrond. Bijvoorbeeld heide, duinen en kwelders.

- ☐ Ja
☒ Nee

Tegemoetkoming premie brede weersverzekering

U kunt deze tegemoetkoming aanvragen als u een brede weersverzekering heeft voor gewassen die u in de open grond teelt.

- ☐ Ja
☒ Nee

Uitbetaling Subsidie natuur- en landschapsbeheer, onderdeel agrarisch natuur- en landschapsbeheer (SNL-a)

- ☐ Ja
☒ Nee

☒ Het is mij bekend dat ik met relevante bewijsstukken (statuten, fiscale documenten) moet kunnen aantonen dat ik actief landbouwer ben en dat deze bewijsstukken beschikbaar moeten zijn bij een controle ter plaatse.

Diergezondheidsfonds

Aantal werknemers op uw bedrijf in de periode van april 2017 tot en met maart 2018

Is de jaaromzet van uw bedrijf meer dan € 50 miljoen?

Is het jaarlijkse balanstotaal van uw bedrijf meer dan € 43 miljoen?

10.1.c

Rijksdienst voor Ondernemend Nederland

Overzicht ingevulde gegevens Gecombineerde opgave 2018

KvK-nummer 10.2.e

18-04-2018 om 13:38 uur

Pagina 10 van 20

Vergroening

Ecologisch aandachtsgebied

Op welke manier vult u het ecologisch aandachtsgebied in?

- ☒ Algemene lijst
- ☐ Duurzaamheidscertificaat
- ☐ Ik ben niet verplicht om 5% ecologisch aandachtsgebied te hebben.

Grond

Grond in gebruik

Het gaat hier om grasland, bouwland, tuinbouw open grond, natuurterrein, braakland en bos.

Heeft u op 15 mei 2018 grond in Nederland in gebruik of beheer?

☒ Ja

☐ Nee

Gebruikt u op 15 mei 2018 grond in België (maximaal 25 km van de Nederlandse grens) en/of Duitsland (maximaal 20 km van de Nederlandse grens)?

☐ Ja

☒ Nee

Fosfaat

Wilt u in 2018 gebruik maken van een hogere fosfaatgebruiksnorm?

☒ Nee

☐ Ja, ik maak gebruik van reparatiebemesting voor fosfaatarme en -fixerende gronden (PAL lager dan 16, Pw lager dan 25)

☐ Ja, ik maak gebruik van fosfaatdifferentiatie voor percelen met een neutrale of lage fosfaattoestand

Volgorde uitbetalen betalingsrechten

Volgens onze registratie heeft u op 15 mei 2018 94,11 betalingsrechten in gebruik met een waarde van € 26180,94. Dit aantal kan nog wijzigen door het verwerken van een overdracht, het vervallen van rechten of de toewijzing van rechten uit de nationale reserve.

U heeft in deze opgave 86,91 ha opgegeven voor de uitbetaling van betalingsrechten.

Heeft u voldoende grond opgegeven om alle betalingsrechten die u op 15 mei 2018 in gebruik heeft uit te laten betalen?

☐ Ja

☒ Nee

Ga uit van de situatie op 15 mei 2018 na het verwerken van bijvoorbeeld een overdracht, het vervallen van rechten of de toewijzing van rechten uit de nationale reserve.

In welke volgorde uitbetalen

U heeft op 15 mei 2018 meer betalingsrechten in gebruik dan grond. U kunt daarom een deel van uw betalingsrechten niet laten uitbetalen. Wij gebruiken een standaardvolgorde voor uitbetalen. Hierbij behoudt u zo veel mogelijk betalingsrechten. Betalingsrechten die dreigen te vervallen, komen het eerst in aanmerking. Daarna de betalingsrechten met de hoogste waarde.

Wilt u een andere volgorde dan de standaardvolgorde?

☒ Nee, ik kies voor de standaardvolgorde. Ik behoud dan zoveel mogelijk rechten. De rechten die dreigen te vervallen worden namelijk als eerste uitbetaald.

☐ Ja, ik wil uitbetaling in de volgorde van de hoogste waarde eerst. Ook als hierdoor (extra) betalingsrechten vervallen.

☐ Ja, ik wil zelf bepalen in welke volgorde mijn betalingsrechten worden uitbetaald. Ik geef hieronder de volgorde van uitbetalen aan.

Samenvatting GLB - Betalingsrechten en Vergroeningsbetaling

	Totaal	
	Opgegeven oppervlakte	Aantal percelen
Uitbetaling betalingsrechten en vergroeningsbetaling	86,91 ha	28
Subsidiabele landbouwgrond	86,91 ha	28
	0,00	0

Noemenswaardige hinder door niet-landbouwactiviteiten

ha

Doc. 21

Nationale reserve voor percelen waarop openbare werken of nutsvoorzieningen zijn aangelegd of set-aside percelen

0,00 ha

0

Nationale reserve voor percelen met een niet-subsidiabele N-code in 2015, 2016 of 2017

0,00 ha

0

Nationale reserve voor percelen met een niet-subsidiabele N-code in 2015, 2016 of 2017 (Houdt u bij deze percelen rekening met een controle ter plaatse)

0,00 ha

0

Verdeling voor vergroeningseisen

Blijvend grasland

18,01 ha

8

Bouwland

68,90 ha

20

Braak

0,00 ha

0

Tijdelijk grasland

17,41 ha

3

Vlinderbloemigen

0,00 ha

0

Ecologisch aandachtsgebied (EA)

Grondslag 5% EA-verplichting

68,90 ha

20

Opgegeven voor EA

11,77 ha

3

Gewogen oppervlakte voor EA
(opgegeven oppervlakte x weegfactor)

3,53 ha

3

EA: volgteelten

3,53 ha

3

EA: bouwland (exclusief beheerde randen)

0,00 ha

0

EA: bouwland, beheerde randen

0,00 ha

0

EA: anders dan bouwland

0,00 ha

0

i Op basis van de door u opgegeven percelen voldoet u aan de norm voor EA.

Gewasdiversificatie

Oppervlakte grootste gewas

19,73 ha

Percentage van totale oppervlakte bouwland

28,64 %

Oppervlakte twee grootste gewassen

37,14 ha

Percentage van totale oppervlakte bouwland

53,90 %

i Op basis van de opgegeven percelen voldoet u aan de norm voor gewasdiversificatie.

Biologisch

Volledig biologisch

0,00 ha

0

In omschakeling naar biologisch, op certificaat

0,00 ha

0

In omschakeling naar biologisch, niet op certificaat

0,00 ha

0

Samenvatting Mest en grond

U ziet hier het aantal hectares waarmee u rekent voor de Gebruiksnormen, de Mestverwerkingsplicht en de Wet grondgebonden groei melkveehouderij. Informatie over het mestbeleid vindt u op www.rvo.nl.

Opgegeven
oppervlakte

Aantal
percelen

Oppervlakte per gewas

Rijksdienst voor Ondernemend Nederland

Overzicht ingevulde gegevens Gecombineerde opgave 2018

KvK-nummer 10.2.e

18-04-2018 om 13:38 uur

Pagina 13 van 20

Oppervlakte per gewas

Aardappelen, consumptie (2014)	9,45 ha	2
Bieten, suiker- (256)	8,89 ha	4
Bieten, voeder- (257)	0,88 ha	1
Grasland, blijvend (265)	18,01 ha	8
Grasland, tijdelijk (266)	17,41 ha	3
Maïs, snij- (259)	19,73 ha	6
Tarwe, winter- (233)	12,54 ha	4

Totaal	86,91 ha	28
---------------	----------	----

Oppervlakte per gebruikstitel

Eigendom	16,58 ha	3
Reguliere pacht	54,49 ha	17
Eenmalige pacht	4,37 ha	2
Geliberaliseerde pacht, 6 jaar of korter	11,03 ha	5
Overige exploitatievormen	0,44 ha	1

Totaal	86,91 ha	28
---------------	----------	----

Volgteelten	32,27 ha	10
--------------------	----------	----

Hogere fosfaatgebruiksnorm

Grasland PAL-waarde	Laag: minder dan 27	0,00 ha	0
	Neutraal: 27-50	0,00 ha	0
	Hoog: meer dan 50	0,00 ha	0
Bouwland Pw-waarde	Laag: minder dan 36	0,00 ha	0
	Neutraal: 36-55	0,00 ha	0
	Hoog: meer dan 55	0,00 ha	0

Derogatie

Percentage grasland	40,75 %
---------------------	---------

i Op basis van de opgegeven percelen voldoet u niet aan de norm voor derogatie.

Totale oppervlakte grasland	35,42 ha	11
Blijvend grasland	18,01 ha	8
Tijdelijk grasland	17,41 ha	3
Totale oppervlakte landbouwgrond	86,91 ha	28

Tuinbouw

Tuinbouw in 2018

Heeft u op 15 mei 2018 tuinbouw onder glas of overige tuinbouw (bollenbroei, paddenstoelenteelt of witloftrek)?

- ☐ Ja
☒ Nee

Tuinbouw in 2017

Had u in (een deel van) 2017 verwarmde glasopstanden in gebruik?

- ☐ Ja
☒ Nee

Exploiteerde u op 31 december 2017 één of meer warmtekrachtinstallaties?

- ☐ Ja
☒ Nee

Beweiding en excretie 2018

Heeft u in 2018 grasland dat u gebruikt voor beweiding van graasdieren?

- ☒ Ja
☐ Nee

Weidt u uitsluitend jongvee van runderen (niet ouder dan twee jaar)?

- ☐ Ja
☒ Nee

Bedrijfsspecifieke excretie

U kunt als melkveehouder gebruik maken van bedrijfsspecifieke excretie (BEX). Hiermee toont u aan dat uw melkvee minder stikstof en fosfaat produceert dan de wettelijke forfaitaire norm. Geef hieronder aan of u hier gebruik van maakt. Het gaat dus niet om deelname aan de KringloopWijzer.

Maakt u gebruik van de bedrijfsspecifieke excretie?

- ☒ Ja
☐ Nee

Beweiding in 2017

Had u in het weideseizoen 2017 melkgevende melkkoeien op uw bedrijf?

- ☒ Ja
☐ Nee

Hoeveel melkgevende melkkoeien waren in het weideseizoen 2017 gemiddeld aanwezig op uw bedrijf?

105

Zijn de melkgevende melkkoeien geweid in 2017?

- ☐ Nee
☒ Ja, alle melkgevende melkkoeien zijn geweid
☐ Ja, een deel van de melkgevende melkkoeien zijn geweid

Periode beweiding

U vult in hoeveel weken u de koeien heeft geweid en het gemiddelde aantal uren per etmaal. Maak hierbij onderscheid tussen het aantal weken dat dag en nacht werd geweid en het aantal weken dat alleen overdag werd geweid.

Dag en nacht geweid	weken	uren per etmaal
Alleen overdag geweid	19 weken	6 uren per etmaal

Beweiding vrouwelijk jongvee

Had u in het weideseizoen 2017 vrouwelijk jongvee voor de melkveehouderij op uw bedrijf?

- ☒ Ja
☐ Nee

Heeft u dit jongvee geweid in het weideseizoen 2017?

- ☒ Ja
☐ Nee

Hoeveel weken werd het vrouwelijk jongvee jonger dan 1 jaar geweid?

0

Hoeveel weken werd het vrouwelijk jongvee van 1 jaar of ouder geweid?

16

Mestbehandeling en -verwerking

in 2018

Hoe wordt de dierlijke mest op uw bedrijf behandeld?

- ☐ Composter
☐ Hygiëniseren
☐ Scheiden
☐ Vergisten
☐ Andere manier
☐ Ik weet nog niet of ik dierlijke mest laat behandelen of nog niet op welke manier.
☒ Op mijn bedrijf wordt geen mest behandeld.

Hoe wordt de dierlijke mest verwerkt die op uw bedrijf is geproduceerd?

☐

Rijksdienst voor Ondernemend Nederland

Overzicht ingevulde gegevens Gecombineerde opgave 2018

KvK-nummer 10.2.e

18-04-2018 om 13:38 uur

- ☐ Bewerken tot mestkorrels in een installatie die door de NVWA erkend is. Het drogestofgehalte van de mestkorrels is ten minste 90%.
- ☐ Export
- ☐ Verbranden of vergassen tot as waarin maximaal 10% organische stof aanwezig is.
- ☐ Andere manier
- ☐ Ik weet nog niet of ik dierlijke mest laat verwerken of nog niet op welke manier.
- ☒ Er wordt geen dierlijke mest van mijn bedrijf verwerkt.

Opslag dierlijke mest

Had u een opslag voor dierlijke mest in de periode augustus 2017 tot en met februari 2018? Gehuurde opslag en een opslag die niet gebruikt is telt ook mee.

- ☒ Ja
- ☐ Nee

Welke opslag is er op uw bedrijf mogelijk?

- ☒ Meer dan een maand opslag van drijfmest. Drijfmest is vloeibare mest. Het bestaat uit een mengsel van uitwerpselen en urine van vee met mogelijk een kleine hoeveelheid stro en/of water.
- ☒ Meer dan een week opslag van vaste mest. Vaste mest zijn uitwerpselen van vee. Het kan vermengd zijn met stro en mogelijk een kleine hoeveelheid urine.
- ☐ Meer dan een maand opslag van gier. Gier is urine van vee met mogelijk een kleine hoeveelheid uitwerpselen en/of water.
- ☐ Geen van bovenstaande

Opslagcapaciteit drijfmest

Maak bij meerdere mestsoorten in één opslag een schatting van de ruimte per soort. Een gezamenlijke opslag? Geef dan alleen uw eigen deel op.

Aantal maanden

Schat voor hoeveel maanden u opslag heeft. Dit kan voor meer maanden zijn dan de periode augustus 2017 tot en met februari 2018.

	Opslag in of onder de stal		Opslag buiten de stal	
	Inhoud	Voldoende voor:	Inhoud:	Voldoende voor:
Rundermest	3200 m3	11 maand(en)	m3	maand(en)
Varkensmest	m3	maand(en)	m3	maand(en)
Pluimveemest	m3	maand(en)	m3	maand(en)
Overige mest	m3	maand(en)	m3	maand(en)
Totaal	3200 m3		0 m3	

Opslag dierlijke mest (vervolg)

Opslagcapaciteit

Maak bij meerdere mestsoorten in één opslag een schatting van de ruimte per soort. Een gezamenlijke opslag? Geef dan alleen uw eigen deel op.

Aantal maanden

Schat voor hoeveel maanden u opslag heeft. Dit kan voor meer maanden zijn dan de periode augustus 2017 tot en met februari 2018.

Opslagcapaciteit vaste mest

	Opslag in of onder de stal		Opslag buiten de stal	
	Inhoud	Voldoende voor:	Inhoud	Voldoende voor:
Rundermest	20 m3	2 maand(en)	100 m3	10 maand(en)
Varkensmest	m3	maand(en)	m3	maand(en)
Pluimveemest	m3	maand(en)	m3	maand(en)
Overige mest	m3	maand(en)	m3	maand(en)

Totaal

20 m3

100 m3

Doc. 21

Is er een afdekking voor de opslag van de rundermest buiten de stal?

☐ Ja

☒ Nee

Over deze opgave

Wilt u één of meer brancheorganisaties machtigen om gegevens van u te ontvangen? Het gaat alleen om gegevens die nodig zijn voor de uitvoering van de verbindend verklaarde regels van een brancheorganisatie. Geeft u de machtiging? Dan krijgt de brancheorganisatie gegevens die u opgeeft in de Gecombineerde opgave. Bijvoorbeeld dieren, gewassen en de oppervlaktes van de percelen. Vraagt u in de opgave een subsidie aan? Deze gegevens worden niet doorgegeven als u deze machtiging afgeeft.

☐ Ja, ik machtig de brancheorganisatie(s) om gegevens van mij te ontvangen.

☒ Nee, ik geef geen machtiging

Administratieve lasten

De overheid weet dat de administratieve lasten die deze opgave met zich meebrengt hoog zijn. Door het beantwoorden van deze vragen geeft u ons een indicatie van de tijd die u nodig had om de opgave in te vullen.

Is deze opgave door uzelf of door uw adviseur ingevuld?

☐ Zelf

☒ Adviseur

Tijd nodig voor bijwerken perceelsregistratie voor de Gecombineerde opgave

Hoeveel tijd heeft u besteed aan het inlezen/verzamelen van informatie voor het bijwerken van de perceelsregistratie?

04 uur 00 min

Hoeveel tijd heeft u besteed aan het bijwerken van de perceelsregistratie?

04 uur 00 min

Tijd nodig voor invullen Gecombineerde opgave

Hoeveel tijd heeft u besteed aan het inlezen/verzamelen van informatie voor het invullen van de Gecombineerde opgave?

04 uur 00 min

Hoeveel tijd heeft u besteed aan het invullen van de Gecombineerde opgave?

04 uur 00 min

Ondertekening

☒ Ik verklaar dat ik:

- de opgave volledig en naar waarheid heb ingevuld
- bekend ben met de regels en verplichtingen van de Landbouwwet, het mestbeleid en het Gemeenschappelijk landbouwbeleid
- landbouwer ben (van toepassing als u subsidies aanvraagt met deze opgave)

Ontvangstbevestiging per e-mail

Na het versturen van deze digitale Gecombineerde opgave ontvangt u van ons geen papieren ontvangstbevestiging. Wij sturen u alleen een bevestiging per e-mail.

E-mailadres

Valt niet onder verzoek

Elektronisch ondertekend op
door

18-04-2018 13:38:21

Valt niet onder verzoek

Landbouwtelling**Jaar:** 2008

Aanmaakdatum: 11-08-2021

Relatienummer: 10.2.g

Landbouwtellinggegevens: 2008

BEDRIJFSHOOFD/ BEDRIJFSLEIDER

geboortejaar bedrijfshoofd(meest verantwoordelijk)

10.2.e

GEBORTEJR BEDRIJFSHFD/LEIDER

10.2.e

geslacht bedrijfshoofd (meest verantwoordelijk)

10.2.e

GESLACHT BEDRIJFSHOOFD/LEIDER

10.2.e

ARBEIDSTIJD BEDRIJFSHFD/LEIDER

10.1.c

arbeidstijd bedrijfshoofd (meest verantwoordelijk)

10.1.c

MEEWERKENDE PERSONEN

meewerkende familie minder dan 10 uur/week (man)

10.1.c

meewerkende familie minder dan 10 uur/week (vrouw)

RUNDVEEJONGVEE VOOR DE MELKVEEHOUDERIJ, JONGER DAN 1 JAAR
VROUWELIJK

15 AANT

fokjongvee jonger dan 1 jaar vrouwelijk

15 stuks

JONGVEE VOOR DE MELKVEEHOUDERIJ, JONGER DAN 1 JAAR
MANNELIJK

1 AANT

fokjongvee jonger dan 1 jaar mannelijk

1 stuks

JONGVEE VOOR DE MELKVEEHOUDERIJ, 1 TOT 2 JAAR
VROUWELIJK (NOG NIET GEKALFD)

14 AANT

fokjongvee 1 tot 2 jaar vrouwelijk

14 stuks

fokjongvee 2 jaar of ouder vrl (nog nooit gekalfd)

11 stuks

KOEIEN VOOR DE MELKVEEHOUDERIJ, 2 JAAR OF OUDER VRL
(NOG NOOIT GEKALFD)

11 AANT

melk- en kalfkoeien

52 stuks

MELK- EN KALFKOEIEN

52 AANT

jongvee vleesproductie 1 tot 2 jaar vrouwelijk

7 stuks

JONGVEE VOOR DE VLEESPRODUCTIE (NOG NOOIT GEKALFD)1
TOT 2 JAAR VROUWELIJK

7 AANT

jongvee vleesprod. 2 jr of ouder vrl nooit gekalfd

2 stuks

JONGVEE VLEESPROD. 2 JR OF OUDER VRL NOOIT GEKALFD

2 AANT

VLEES- EN WEIDKOEIEN (2 JAAR OF OUDER)

8 STUKS

vlees- en weidekoeien (2 jaar of ouder)

8 stuks

totaal rundvee	110 stuks
TOTAAL RUNDVEE	110 AANT

BEDRIJFSINDELING

totaal gewaspercelen	5457 are
overige gronden excl natuurl.grasl/overige natuur	30 are
totale bedrijfsoppervlakte	5487 are

OVERZICHT GEWASPERCELEN

wintertarwe	1164 are
CONSUMPTIEAARDAPPELEN OP ZAND/VEENGROND (LAAT)	210 ARE

OVZ GEWASPERCELEN

consumptieaardappelen op zand/veengrond (laat)	210 are
--	---------

OVERZICHT GEWASPERCELEN

suikerbieten	750 are
snijmais	819 are
blijvend grasland	2514 are

GEBRUIKSRECHT GROND

cultuurgrond reguliere pacht (excl. glastuinbouw)	5457 are
---	----------

HUISVESTING

totaal dierplaatsen jongvee jonger dan 1 jaar	40 aant
totaal dierplaatsen jongvee 1 tot 2 jaar	22 aant
totaal dierplaatsen jongvee 2 jaar of ouder	18 aant
totaal dierplaatsen jongvee vleesproduktie vrwl	12 aant
totaal dierplaatsen zoog vlees en weidekoeien	8 aant
totaal dierplaatsen rundvee	100 aant
TOTAAL DIERPLAATSEN RUNDVEE	100 AANT
TOT.DIERPL.JONGVEE < 1 JAAR WAARVAN MET VASTE MEST	40 AANT
tot.dierpl.jongvee < 1 jaar waarvan met vaste mest	40 aant
TOT.PL.JONGVEE VOOR VLEESPROD.VRL WAARV.VASTE MEST	12 AANT
tot.pl.jongvee voor vleesprod.vrl waarv.vaste mest	12 aant
TOTAAL DIERPLAATSEN RUNDVEE WAARVAN MET VASTE MEST	52 AANT
totaal dierplaatsen rundvee waarvan met vaste mest	52 aant
dierpl. jongvee 1 jaar of ouder grupstal	20 aant
dierpl. jongvee 1 jaar of ouder potstal	20 aant
totaal dierplaatsen jongvee 1 jaar of ouder	40 aant
dp. melk en /kalkoeien traditionele ligboxenstal	52 aant

dierpl. melk en kalfkoeien potstal	8 aant
totaal dierplaatsen melk en /kalfkoeien	60 aant

INDEPLAATSSTELLING/MEDEPACHTER

indeplaatsstelling / medepacht reg. gepachte grond	ja
aanmerking als medepachter	5457 are
geboortejaar oudste pachter indeplaatsstelling	10.2.e
geb.jr.jongste i.d.pl.gestelde pachter/medepachter	10.2.e

BEWEIDING

grasland met beweiding	ja
------------------------	----

VERKAVELING

aantal kavels van cultuurgrond gemeten maat	5 aant.
oppervlakte huiskavel	1700 are

BEDRIJFSOMVANG

totaal aantal bedrijfsstandaardsaldi	10.1.C aant.
TOTAAL AANTAL BEDRIJFSSTANDAARDSALDI	10.1.C AANT



overzicht

Ingevulde gegevens Gecombineerde opgave 2017: Regelingen grondgebonden

Uw gegevens

Naam : 10.2.e
Adres : Reijmersbekerweg 28
Woonplaats : NUTH
Telefoonnummer : 10.2.e
Mobiel telefoonnummer :
E-mailadres : Val niet onder verzoek
Relatienummer : 10.2.g
Aanvraagnummer : 8603758
KvK-nummer : 10.2.e

Gemachtigde

Naam : Valt niet onder verzoek
Adres :
Woonplaats :
Relatienummer :
KvK-nummer :

Overzicht percelen: Regelingen - grondgebonden

Doc. 23

Peildatum 15-05-2017

Perceelsgegevens		Mest			Betalingsrechten GLB					Brede weers-verzekering
	Biologische productiewijze	Voorgestelde oppervlakte	Opgegeven oppervlakte	Hogere fosfaatnorm	Betalings rechten	Voorgestelde oppervlakte	Opgegeven oppervlakte	Ecologisch aandachtsgebied	Nationale reserve	Verzekeraar
Perceel 1:										
0,11 ha		0,11 ha	0,11 ha		Ja	0,11 ha	0,11 ha			
Grasland, tijdelijk (266)										
Perceel 2:										
3,98 ha		3,98 ha	3,98 ha		Ja	3,98 ha	3,98 ha	Volgteelt		
Tarwe, winter- (233)										
U heeft aangegeven dat de topografische grens van dit perceel gewijzigd of niet juist is.										
Perceel 3:										
1,12 ha		1,12 ha	1,12 ha		Ja	1,12 ha	1,12 ha			
Bieten, suiker- (256)										
Perceel 4:										
5,47 ha		5,47 ha	5,47 ha		Ja	5,47 ha	5,47 ha	Volgteelt		
Tarwe, winter- (233)										
Perceel 6:										
3,97 ha		3,97 ha	3,97 ha		Ja	3,97 ha	3,97 ha			
Maïs, snij- (259)										
Perceel 7:										
3,09 ha		3,09 ha	3,09 ha		Ja	3,09 ha	3,09 ha			
Bieten, suiker- (256)										
Perceel 9:										
1,83 ha		1,83 ha	1,83 ha		Ja	1,83 ha	1,83 ha			
Bieten, suiker- (256)										
Perceel 12:										
7,70 ha		7,70 ha	7,70 ha		Ja	7,70 ha	7,70 ha			
Grasland, blijvend (265)										

Overzicht percelen: Regelingen - grondgebonden

Doc. 23

Peildatum 15-05-2017

Perceelsgegevens		Mest			Betalingsrechten GLB					Brede weers-verzekering
	Biologische productiewijze	Voorgestelde oppervlakte	Opgegeven oppervlakte	Hogere fosfaatnorm	Betalings rechten	Voorgestelde oppervlakte	Opgegeven oppervlakte	Ecologisch aandachtsgebied	Nationale reserve	Verzekeraar
Perceel 13:										
9,81 ha		9,81 ha	9,81 ha		Ja	9,81 ha	9,81 ha			
Grasland, blijvend (265)										
Perceel 14:										
2,22 ha		2,22 ha	2,22 ha		Ja	2,22 ha	2,22 ha			
Grasland, blijvend (265)										
Perceel 15:										
0,24 ha		0,24 ha	0,24 ha		Ja	0,24 ha	0,24 ha			
Grasland, blijvend (265)										
Perceel 16:										
0,38 ha		0,38 ha	0,38 ha		Ja	0,38 ha	0,38 ha			
Grasland, blijvend (265)										
Perceel 17:										
2,50 ha		2,50 ha	2,50 ha		Ja	2,50 ha	2,50 ha	Volgteelt		
Tarwe, winter- (233)										
Perceel 18:										
3,62 ha		3,62 ha	3,62 ha		Ja	3,62 ha	3,62 ha			
Grasland, blijvend (265)										
Perceel 19:										
9,01 ha		8,99 ha	9,01 ha		Ja	8,99 ha	9,01 ha			
Maïs, snij- (259)										
Dit perceel valt gedurende (een deel van) de looptijd geheel of gedeeltelijk buiten de topografische grenzen. Hierdoor is de voorgestelde oppervlakte kleiner dan de oppervlakte die u zelf heeft ingetekend.										
Perceel 20:										
3,33 ha		3,33 ha	3,33 ha		Ja	3,33 ha	3,33 ha			
Grasland, tijdelijk (266)										

Overzicht percelen: Regelingen - grondgebonden

Doc. 23

Peildatum 15-05-2017

Perceelsgegevens		Mest			Betalingsrechten GLB					Brede weers-verzekering
	Biologische productiewijze	Voorgestelde oppervlakte	Opgegeven oppervlakte	Hogere fosfaatnorm	Betalings rechten	Voorgestelde oppervlakte	Opgegeven oppervlakte	Ecologisch aandachtsgebied	Nationale reserve	Verzekeraar
Perceel 21:										
5,18 ha		5,18 ha	5,18 ha		Ja	5,18 ha	5,18 ha			
Maïs, snij- (259)										
Perceel 26:										
6,05 ha		6,05 ha	6,05 ha		Ja	6,05 ha	6,05 ha			
Grasland, tijdelijk (266)										
Dit perceel valt gedurende (een deel van) de looptijd geheel of gedeeltelijk buiten de topografische grenzen. Hierdoor is de voorgestelde oppervlakte kleiner dan de oppervlakte die u zelf heeft ingetekend.										
Perceel 28:										
6,21 ha		6,21 ha	6,21 ha		Ja	6,21 ha	6,21 ha			
Aardappelen, consumptie (2014)										
Perceel 29:										
3,83 ha		3,83 ha	3,83 ha		Ja	3,83 ha	3,83 ha			
Aardappelen, consumptie (2014)										
Perceel 31:										
1,79 ha		1,79 ha	1,79 ha		Ja	1,79 ha	1,79 ha			
Bieten, suiker- (256)										
Perceel 33:										
0,30 ha		0,30 ha	0,30 ha		Ja	0,30 ha	0,30 ha			
Grasland, blijvend (265)										
Perceel 35:										
7,87 ha		7,87 ha	7,87 ha		Ja	7,87 ha	7,87 ha			
Grasland, tijdelijk (266)										
Perceel 36:										
1,26 ha		1,26 ha	1,26 ha		Ja	1,26 ha	1,26 ha			
Bieten, suiker- (256)										

Overzicht percelen: Regelingen - grondgebonden

Doc. 23

Peildatum 15-05-2017

Perceelsgegevens		Mest			Betalingsrechten GLB					Brede weers-verzekering
	Biologische productiewijze	Voorgestelde oppervlakte	Opgegeven oppervlakte	Hogere fosfaatnorm	Betalings rechten	Voorgestelde oppervlakte	Opgegeven oppervlakte	Ecologisch aandachtsgebied	Nationale reserve	Verzekeraar
Perceel 40:										
4,40 ha		4,40 ha	4,40 ha		Ja	4,40 ha	4,40 ha			
Maïs, snij- (259)										
Perceel 42:										
0,44 ha		0,44 ha	0,44 ha		Ja	0,44 ha	0,44 ha			
Grasland, blijvend (265)										
Perceel 43:										
1,10 ha		1,10 ha	1,10 ha		Ja	1,10 ha	1,10 ha			
Bieten, voeder- (257)										
Perceel 44:										
1,51 ha		1,51 ha	1,51 ha		Ja	1,51 ha	1,51 ha			
Maïs, snij- (259)										
Perceel 45:										
0,36 ha		0,36 ha	0,36 ha		Ja	0,36 ha	0,36 ha			
Maïs, snij- (259)										
Totalen			98,68 ha				98,68 ha	0,0000 ha		

Volgteelten

	Beteelde oppervlakte	Gewas	Ecologisch aandachtsgebied		Uiterlijke inzaaidatum	Verklaring minimaal 10 weken
			Categorie	Oppervlakte		

Volgteelten

	Beteelde oppervlakte	Gewas	Ecologisch aandachtsgebied		Uiterlijke inzaaidatum	Verklaring minimaal 10 weken
			Categorie	Oppervlakte		
Perceel 2:		Tarwe, winter-				
Volgteelt 1	3,98 ha	Gele mosterd	1	1,19 ha	30-09-2017	Ja
Perceel 4:		Tarwe, winter-				
Volgteelt 1	5,47 ha	Gele mosterd	1	1,64 ha	30-09-2017	Ja
Perceel 6:		Maïs, snij-				
Volgteelt 1	3,97 ha	Italiaans raaigras				
Perceel 17:		Tarwe, winter-				
Volgteelt 1	2,50 ha	Gele mosterd	1	0,75 ha	30-09-2017	Ja
Perceel 19:		Maïs, snij-				
Volgteelt 1	9,01 ha	Tarwe, winter-				
Perceel 21:		Maïs, snij-				
Volgteelt 1	5,18 ha	Grasland, tijdelijk				
Perceel 40:		Maïs, snij-				
Volgteelt 1	4,40 ha	Italiaans raaigras				
Perceel 44:		Maïs, snij-				
Volgteelt 1	1,51 ha	Italiaans raaigras				
Perceel 45:		Maïs, snij-				
Volgteelt 1	0,36 ha	Italiaans raaigras				
Totalen	36,38 ha			3,58 ha		

Mijn percelen

Peildatum 15-05-2017 | Perceel 1, 3, 6, 7, 9, 19, 31, 33, 45

Doc. 23

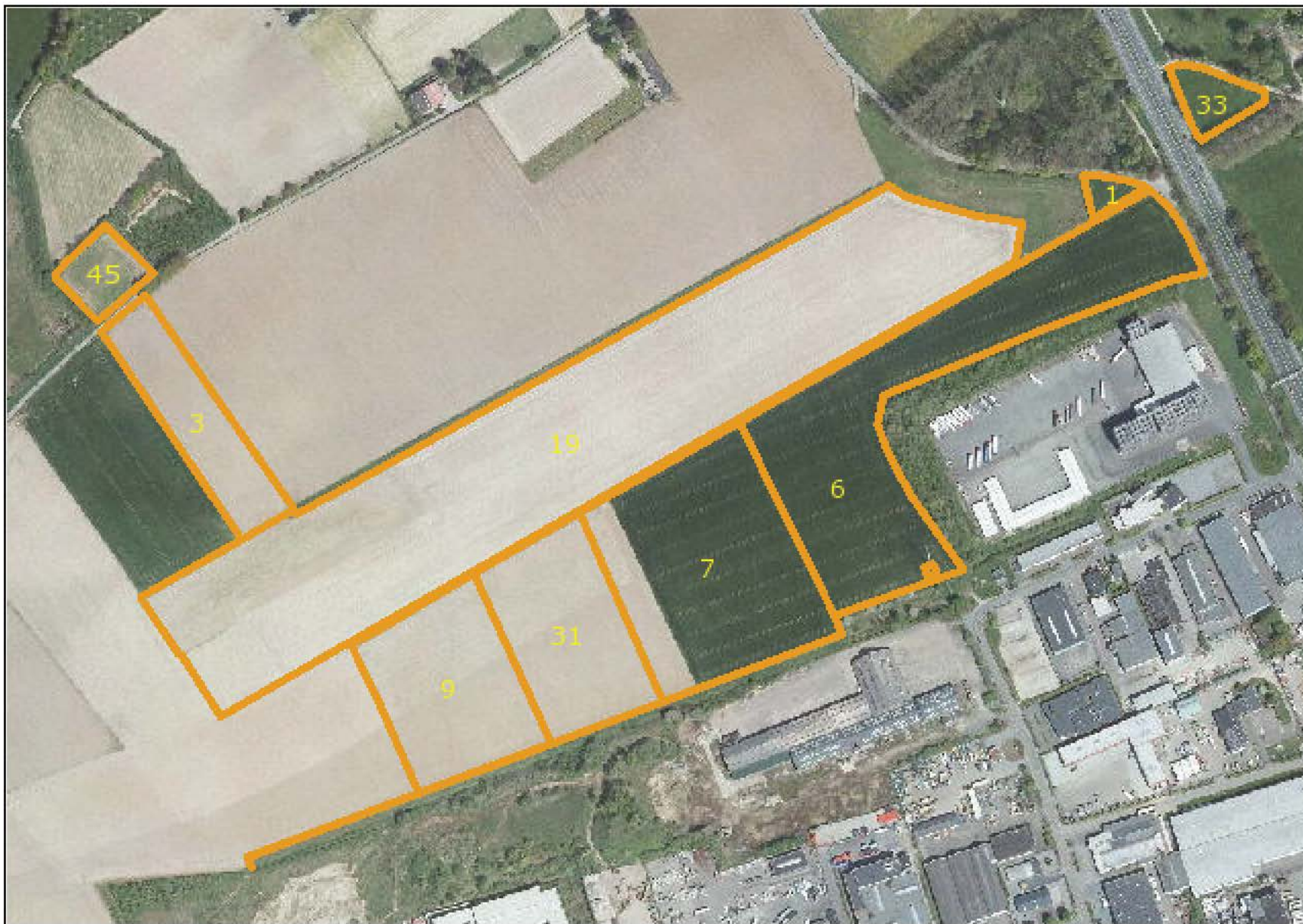

Mijn percelen

Peildatum 15-05-2017 | Perceel 12, 14, 15, 16, 18, 40

Doc. 23



Mijn percelen

Peildatum 15-05-2017 | Perceel 20, 26, 28, 35, 43, 44

Doc. 23



Mijn percelen

Peildatum 15-05-2017 | Perceel 21, 29, 36, 42

Doc. 23



Mijn percelen

Peildatum 15-05-2017 | Perceel 2, 4, 17

Doc. 23







overzicht

Ingevulde gegevens Gecombineerde opgave 2018: Regelingen grondgebonden

Naam	10.2.e
KvK-nummer	10.2.e
Relatienummer	10.2.g
Datum ingediend	18-04-2018 om 13:38 uur
Aanvraagnummer	8702949

Naam	Valt niet onder verzoek
KvK-nummer	
Relatienummer	

Overzicht percelen: Regelingen - grondgebonden

Doc. 24

Peildatum 15-05-2018

Perceelsgegevens		Mest			Betalingsrechten GLB						Brede weers-verzekering
	Biologische productiewijze	Voorgestelde oppervlakte	Opgegeven oppervlakte	Hogere fosfaatnorm	Betalings rechten	Voorgestelde oppervlakte	Opgegeven oppervlakte	Ecologisch aandachtsgebied	Nationale reserve	Nationale reserve N-code	Verzekeraar
Perceel 2:											
3,98 ha		3,98 ha	3,98 ha		Ja	3,98 ha	3,98 ha				
Bieten, suiker- (256)											
Perceel 3:											
1,12 ha		1,12 ha	1,12 ha		Ja	1,12 ha	1,12 ha	Volgteelt			
Tarwe, winter- (233)											
Perceel 4:											
5,47 ha		5,47 ha	5,47 ha		Ja	5,47 ha	5,47 ha				
Maïs, snij- (259)											
Perceel 12:											
7,70 ha		7,70 ha	7,70 ha		Ja	7,70 ha	7,70 ha				
Grasland, blijvend (265)											
Perceel 14:											
2,22 ha		2,22 ha	2,22 ha		Ja	2,22 ha	2,22 ha				
Grasland, blijvend (265)											
Perceel 15:											
0,25 ha		0,25 ha	0,25 ha		Ja	0,25 ha	0,25 ha				
Grasland, blijvend (265)											
Perceel 16:											
0,38 ha		0,38 ha	0,38 ha		Ja	0,38 ha	0,38 ha				
Grasland, blijvend (265)											
Perceel 17:											
2,50 ha		2,50 ha	2,50 ha		Ja	2,50 ha	2,50 ha				
Bieten, suiker- (256)											

Overzicht percelen: Regelingen - grondgebonden

Doc. 24

Peildatum 15-05-2018

Perceelsgegevens		Mest			Betalingsrechten GLB						Brede weers-verzekering
	Biologische productiewijze	Voorgestelde oppervlakte	Opgegeven oppervlakte	Hogere fosfaatnorm	Betalings rechten	Voorgestelde oppervlakte	Opgegeven oppervlakte	Ecologisch aandachtsgebied	Nationale reserve	Nationale reserve N-code	Verzekeraar
Perceel 18:											
3,06 ha		3,05 ha	3,06 ha		Ja	3,05 ha	3,06 ha				
Grasland, blijvend (265)											
Dit perceel valt gedurende (een deel van) de looptijd geheel of gedeeltelijk buiten de topografische grenzen. Hierdoor is de voorgestelde oppervlakte kleiner dan de oppervlakte die u zelf heeft ingetekend.											
Perceel 19:											
7,14 ha		7,13 ha	7,14 ha		Ja	7,13 ha	7,14 ha	Volgteelt			
Tarwe, winter- (233)											
Dit perceel valt gedurende (een deel van) de looptijd geheel of gedeeltelijk buiten de topografische grenzen. Hierdoor is de voorgestelde oppervlakte kleiner dan de oppervlakte die u zelf heeft ingetekend.											
Perceel 20:											
3,33 ha		3,33 ha	3,33 ha		Ja	3,33 ha	3,33 ha				
Grasland, tijdelijk (266)											
Perceel 21:											
0,88 ha		0,88 ha	0,88 ha		Ja	0,88 ha	0,88 ha				
Bieten, voeder- (257)											
Perceel 26:											
6,05 ha		6,05 ha	6,05 ha		Ja	6,05 ha	6,05 ha				
Aardappelen, consumptie (2014)											
Dit perceel valt gedurende (een deel van) de looptijd geheel of gedeeltelijk buiten de topografische grenzen. Hierdoor is de voorgestelde oppervlakte kleiner dan de oppervlakte die u zelf heeft ingetekend.											
Perceel 28:											
6,21 ha		6,21 ha	6,21 ha		Ja	6,21 ha	6,21 ha				
Grasland, tijdelijk (266)											
Perceel 29:											
3,83 ha		3,83 ha	3,83 ha		Ja	3,83 ha	3,83 ha				
Maïs, snij- (259)											

Overzicht percelen: Regelingen - grondgebonden

Doc. 24

Peildatum 15-05-2018

Perceelsgegevens		Mest			Betalingsrechten GLB						Brede weers-verzekering
	Biologische productiewijze	Voorgestelde oppervlakte	Opgegeven oppervlakte	Hogere fosfaatnorm	Betalings rechten	Voorgestelde oppervlakte	Opgegeven oppervlakte	Ecologisch aandachtsgebied	Nationale reserve	Nationale reserve N-code	Verzekeraar
Perceel 31:											
3,51 ha		3,51 ha	3,51 ha		Ja	3,51 ha	3,51 ha	Volgteelt			
Tarwe, winter- (233)											
Perceel 33:											
0,07 ha		0,07 ha	0,07 ha		Ja	0,07 ha	0,07 ha				
Grasland, blijvend (265)											
Perceel 35:											
7,87 ha		7,87 ha	7,87 ha		Ja	7,87 ha	7,87 ha				
Grasland, tijdelijk (266)											
Perceel 36:											
1,26 ha		1,26 ha	1,26 ha		Ja	1,26 ha	1,26 ha				
Maïs, snij- (259)											
Perceel 40:											
3,60 ha		3,60 ha	3,60 ha		Ja	3,60 ha	3,60 ha				
Maïs, snij- (259)											
Dit perceel valt gedurende (een deel van) de looptijd geheel of gedeeltelijk buiten de topografische grenzen. Hierdoor is de voorgestelde oppervlakte kleiner dan de oppervlakte die u zelf heeft ingetekend.											
Perceel 42:											
0,44 ha		0,44 ha	0,44 ha		Ja	0,44 ha	0,44 ha				
Grasland, blijvend (265)											
Perceel 43:											
1,10 ha		1,10 ha	1,10 ha		Ja	1,10 ha	1,10 ha				
Maïs, snij- (259)											
Perceel 44:											
1,51 ha		1,51 ha	1,51 ha		Ja	1,51 ha	1,51 ha				
Bieten, suiker- (256)											

Overzicht percelen: Regelingen - grondgebonden

Doc. 24

Peildatum 15-05-2018

Perceelsgegevens		Mest			Betalingsrechten GLB						Brede weers-verzekering
	Biologische productiewijze	Voorgestelde oppervlakte	Opgegeven oppervlakte	Hogere fosfaatnorm	Betalings rechten	Voorgestelde oppervlakte	Opgegeven oppervlakte	Ecologisch aandachtsgebied	Nationale reserve	Nationale reserve N-code	Verzekeraar
Perceel 46:											
3,40 ha		3,40 ha	3,40 ha		Ja	3,40 ha	3,40 ha				
Aardappelen, consumptie (2014)											
Perceel 47:											
0,90 ha		0,90 ha	0,90 ha		Ja	0,90 ha	0,90 ha				
Bieten, suiker- (256)											
Perceel 48:											
4,47 ha		4,47 ha	4,47 ha		Ja	4,47 ha	4,47 ha				
Maïs, snij- (259)											
Perceel 49:											
0,77 ha		0,77 ha	0,77 ha		Ja	0,77 ha	0,77 ha				
Tarwe, winter- (233)											
Perceel 50:											
3,89 ha		3,89 ha	3,89 ha		Ja	3,89 ha	3,89 ha				
Grasland, blijvend (265)											
Totalen			86,91 ha				86,91 ha	0,0000 ha			

Volgteelten

	Beteelde oppervlakte	Gewas	Ecologisch aandachtsgebied		Uiterlijke inzaaidatum	Verklaring minimaal 10 weken	Verklaring (mengsel) minimaal 8 weken	Verklaring geen gewasbeschermingsmiddelen
			Categorie	Oppervlakte				

Volgteelten

	Beteelde oppervlakte	Gewas	Ecologisch aandachtsgebied		Uiterlijke inzaaidatum	Verklaring minimaal 10 weken	Verklaring (mengsel) minimaal 8 weken	Verklaring geen gewasbeschermingsmiddelen
			Categorie	Oppervlakte				
Perceel 3:		Tarwe, winter-						
Volgteelt 1	1,12 ha	Gele mosterd	1	0,34 ha	15-10-2018	Ja		Ja
Perceel 4:		Maïs, snij-						
Volgteelt 1	5,47 ha	Gerst, winter-						
Perceel 19:		Tarwe, winter-						
Volgteelt 1	7,14 ha	Italiaans raaigras	1	2,14 ha	15-10-2018	Ja		Ja
Perceel 29:		Maïs, snij-						
Volgteelt 1	3,83 ha	Gerst, winter-						
Perceel 31:		Tarwe, winter-						
Volgteelt 1	3,51 ha	Gele mosterd	1	1,05 ha	15-10-2018	Ja		Ja
Perceel 36:		Maïs, snij-						
Volgteelt 1	1,26 ha	Gerst, winter-						
Perceel 40:		Maïs, snij-						
Volgteelt 1	3,60 ha	Tarwe, winter-						
Perceel 43:		Maïs, snij-						
Volgteelt 1	1,10 ha	Gerst, winter-						
Perceel 48:		Maïs, snij-						
Volgteelt 1	4,47 ha	Gerst, winter-						

Volgteelten

	Beteelde oppervlakte	Gewas	Ecologisch aandachtsgebied		Uiterlijke inzaaidatum	Verklaring minimaal 10 weken	Verklaring (mengsel) minimaal 8 weken	Verklaring geen gewasbeschermingsmiddelen
			Categorie	Oppervlakte				
Perceel 49:			Tarwe, winter-					
Volgteelt 1	0,77 ha	Grasland, tijdelijk						
Totalen	32,27 ha		3,53 ha					

Mijn percelen

Peildatum 14-05-2018 | Perceel 12, 14, 15, 16, 18, 33, 40

Doc. 24

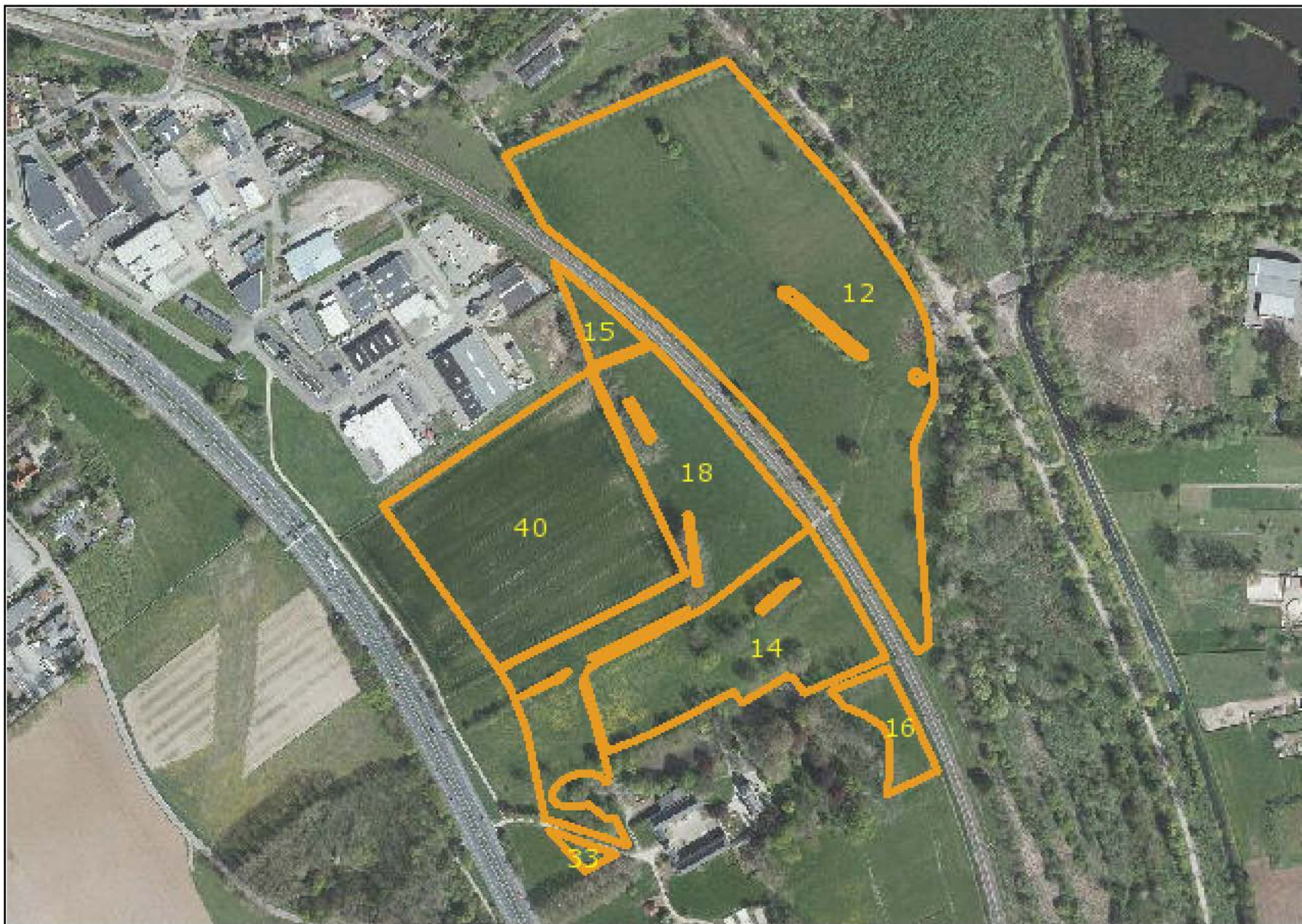

Mijn percelen

Peildatum 14-05-2018 | Perceel 20, 26, 28, 35, 43, 44

Doc. 24



Mijn percelen

Peildatum 14-05-2018 | Perceel 21, 29, 36, 42, 46, 47

Doc. 24



Mijn percelen

Peildatum 14-05-2018 | Perceel 2, 3, 4, 19, 31, 48

Doc. 24

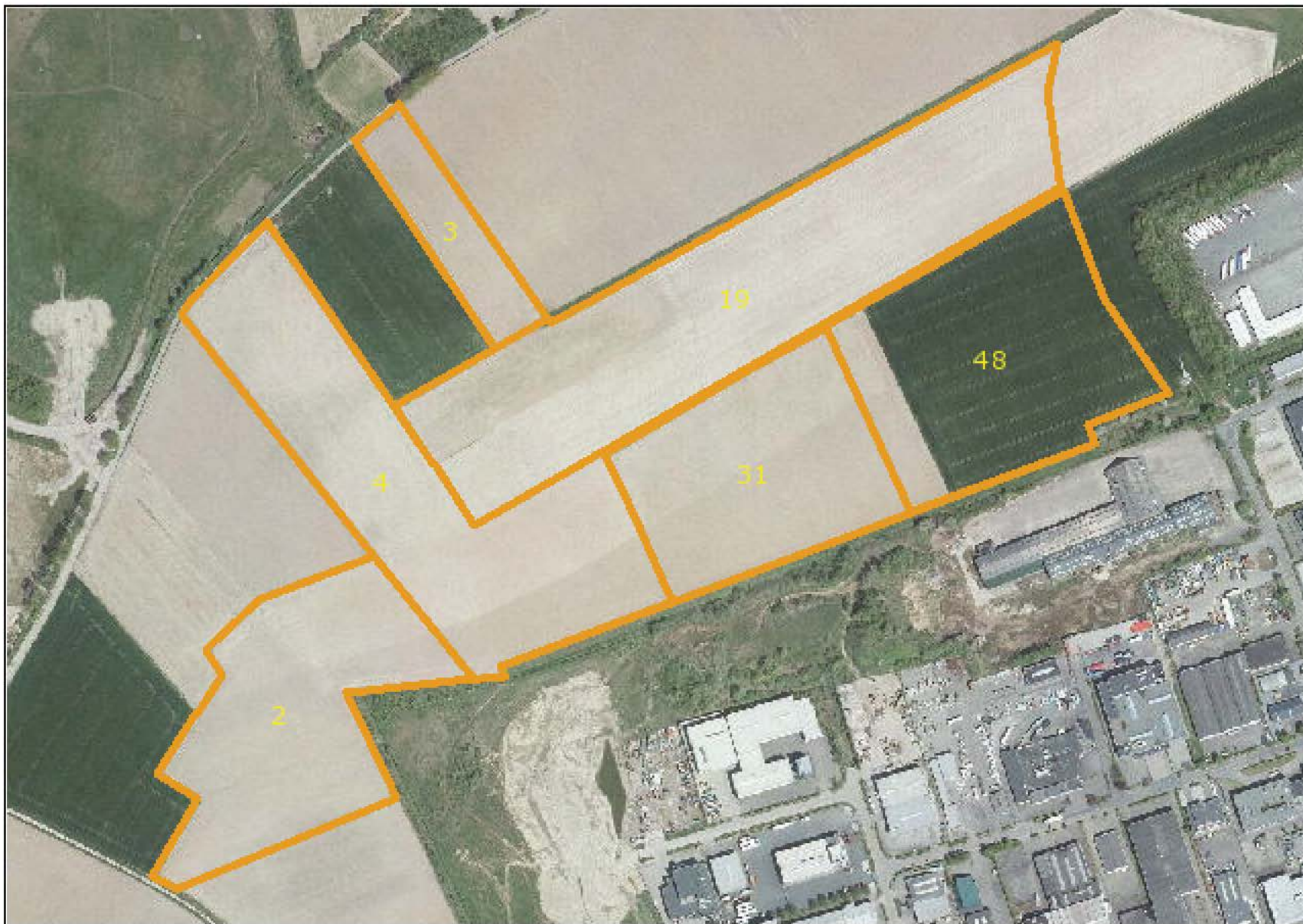



Mijn percelen

Peildatum 14-05-2018 | Perceel 50

Doc. 24







Rijksdienst voor Ondernemend
Nederland

> Retouradres Postbus 40225 8004 DE ZWOLLE

10.2.e

Karstraat 40
6367 PH VOERENDAAL



**Rijksdienst voor
Ondernemend Nederland**

Mandemaat 3
Assen

Postbus 40225
8004 DE Zwolle
www.rvo.nl

T 088 042 42 42

Onze referentie
RVO-RDR10.2.g

Bijlagen
1

KVK-nummer
10.2.e

Relatienummer
10.2.g

Datum 18 mei 2021
Betreft Overzicht geregistreerde fosfaatrechten

Geachte heer/mevrouw,

Het aantal fosfaatrechten voor uw bedrijf is gewijzigd. Daarom ontvangt u een overzicht van uw geregistreerde fosfaatrechten.

Wat staat er op het overzicht?

- *Uw fosfaatrechten per jaar*
Hier ziet u per kalenderjaar hoeveel fosfaatrechten voor uw bedrijf geregistreerd staan. Deze rechten geven aan hoeveel koeien u per jaar op uw bedrijf mag houden.
- *Uw verwerkte overdrachten en wijzigingen*
Heeft u of uw gemachtigde een overdracht of een wijziging in uw fosfaatrechten doorgegeven? Al uw verwerkte overdrachten of wijzigingen staan hier.
 - *Verwerkt op:* datum waarop wij uw overdracht of wijziging hebben verwerkt.
 - *Omschrijving:* hier staat of het om een overdracht of wijziging gaat.
 - *Jaar vanaf:* vanaf welk jaar de overdracht of wijziging geldt.
 - *Hoeveelheid:* aantal rechten dat hoort bij deze overdracht of wijziging.
 - *Meldingsnummer:* registratienummer van uw verwerkte overdracht of wijziging.
- *Gevestigd blokkaderecht*
Is voor uw bedrijf een blokkaderecht gevestigd? Dan vindt u hier de gegevens van de hypotheekhouder(s). Het blokkaderecht is van belang als u fosfaatrechten wilt overdragen.

Gegevens wijzigen

Kloppen uw gegevens niet? U kunt dit wijzigen in Mijn dossier op mijn.rvo.nl. Of neem telefonisch contact met ons op: 088 042 42 42 (lokaal tarief).

Bezwaar

Als u het niet eens bent met deze beslissing, kunt u binnen zes weken na verzending van deze brief digitaal of schriftelijk een bezwaarschrift indienen. De datum bovenaan deze brief is de verzenddatum.

Een digitaal bezwaarschrift kunt u indienen via mijn.rvo.nl/bezwaar. Kijk onder Digitaal bezwaar indienen en kies voor eBezwaar. Als u schriftelijk bezwaar wilt maken, stuurt u het ondertekende bezwaarschrift naar de Rijksdienst voor Ondernemend Nederland, afdeling Juridische Zaken, postbus 40219, 8004 DE Zwolle.

Vermeld in uw bezwaarschrift in ieder geval onze referentie en de datum van de beslissing waartegen u bezwaar maakt. U vindt onze referentie in de rechter kantlijn van deze brief.

Meer informatie

Heeft u vragen, kijk dan op mijn.rvo.nl. Of neem telefonisch contact met ons op: 088 042 42 42 (lokaal tarief).

Met vriendelijke groet,

De Minister van Landbouw, Natuur en Voedselkwaliteit,
namens deze:

Luuk van Dijk
Teammanager Vergunningen en Handhaving Rijksdienst voor Ondernemend
Nederland

Dit bericht is automatisch gegenereerd en bevat daarom geen handtekening.

Bijlagen:

- Overzicht geregistreerde fosfaatrechten

**Rijksdienst voor
Ondernemend Nederland**

Datum
18 mei 2021

Onze referentie
RVO-RDR10.2.g



Rijksdienst voor Ondernemend
Nederland

bijlage

Overzicht geregistreerde fosfaatrechten

Volgnummer 1
 KVK-nummer 10.2.e
 Relatienummer 10.2.g
 Naam 10.2.e
 Adres Karstraat 40
 Plaats VOERENDAAL

Rijksdienst voor Ondernemend Nederland

Mandemaat 3
Assen

Postbus 40225
8004 DE Zwolle
www.rvo.nl

T 088 042 42 42

Benutbare fosfaatrechten

Jaar	Hoeveelheid (kg)
2018	5860,00
2019	5960,00
2020	5960,00
2021	0,00
2022	0,00

Datum

18 mei 2021

Onze referentie

RVO-RDR10.2.g

Uw verwerkte overdrachten en wijzigingen

Verwerkt op	Omschrijving	Jaar vanaf	Hoeveelheid (kg)	Bij/af	Meldingsnummer
12-05-2021	Overdracht fosfaatrechten	2021	-5960,00	Af	202148



Rijksdienst voor Ondernemend
Nederland

> Retouradres Postbus 40225 8004 DE ZWOLLE

10.2.e

Reijmersbekerweg 28
6361HE NUTH



Datum 10 januari 2018
Betreft Beschikking fosfaatrechten

**Rijksdienst voor
Ondernemend Nederland**

Mandemaat 3
Assen
Postbus 40225
8004 DE Zwolle
mijn.rvo.nl

T 088 042 42 42

Onze referentie
RVO-FR1 10.2.g

KvK-nummer
10.2.e

Relatienummer
10.2.g

Bijlage(n)
2

Geachte heer/mevrouw,

Sinds 1 januari 2018 is het stelsel van fosfaatrechten voor melkvee in werking. Het doel van dit stelsel is om te zorgen dat de fosfaatproductie onder het fosfaatplafond blijft. In deze brief leest u hoeveel fosfaatrechten uw bedrijf krijgt. Voor het vaststellen van het aantal fosfaatrechten gaan wij uit van uw gegevens op peildatum 2 juli 2015.

Fosfaatrechten

Ik stel het aantal fosfaatrechten (in kg fosfaat) voor uw bedrijf vast op 5860 kg. In de bijlage kunt u lezen hoe wij het aantal fosfaatrechten hebben berekend.

Bijzondere omstandigheden

Heeft u te maken gehad met bijzondere omstandigheden waardoor het aantal stuks melkvee op 2 juli 2015 lager was? Dan komt u mogelijk in aanmerking voor extra fosfaatrechten. Op RVO.nl leest u welke bijzondere omstandigheden in aanmerking komen, welke voorwaarden hiervoor gelden en hoe u zich kunt aanmelden. U kunt dit tot 1 april 2018 doen.

Uitgeschaard vee

Had u op 2 juli 2015 melkvee uitgeschaard? U kunt als uitschaarder een verzoek insturen om uw fosfaatrechten op te hogen. De inschaarder moet dan instemmen met een verlaging met hetzelfde aantal fosfaatrechten. Op RVO.nl leest u welke voorwaarden gelden en hoe u zich kunt aanmelden. U kunt dit tot 1 april 2018 doen.

Bedrijfsoverdracht/wijzigingen

Heeft u na 1 december 2017 nog een bedrijfsoverdracht of wijziging gemeld? Dan is dit mogelijk nog niet verwerkt bij het vaststellen van uw fosfaatrechten. U ontvangt zo spoedig mogelijk een nieuwe beschikking. Heeft u acht weken na het melden van uw bedrijfsoverdracht of wijziging nog geen gewijzigde beschikking ontvangen? Neem dan contact met ons op.

Heeft u een beëindigd bedrijf overgenomen tussen 2 juli 2015 en 1 januari 2018 en heeft u dit nog niet gemeld bij RVO.nl? Dan kunt u dit tot 1 april 2018 bij ons melden. Op RVO.nl leest u welke voorwaarden gelden en hoe u de overdracht kunt melden.

**Rijksdienst voor
Ondernemend Nederland**

Datum
10 januari 2018

Onze referentie
RVO-FR1 10.2.g

Bezwaar

Als u het niet eens bent met deze beslissing, kunt u binnen zes weken na verzending van deze brief digitaal of schriftelijk een bezwaarschrift indienen. De datum bovenaan deze brief is de verzenddatum.

Een digitaal bezwaarschrift kunt u indienen via mijn.rvo.nl/bezwaar. Als u schriftelijk bezwaar wilt maken, stuurt u het ondertekende bezwaarschrift naar de Rijksdienst voor Ondernemend Nederland, afdeling Juridische Zaken, postbus 40219, 8004 DE Zwolle.

Vermeld in uw bezwaarschrift in ieder geval onze referentie en de datum van de beslissing waartegen u bezwaar maakt. U vindt onze referentie in de rechter kantlijn van deze brief.

Meer informatie

Heeft u vragen, kijk dan op rvo.nl/fosfaatrechten of mijn.rvo.nl/fosfaatrechten. Of neem telefonisch contact met ons op: 088 042 42 42 (lokaal tarief).

Met vriendelijke groet,

De Minister van Landbouw, Natuur en Voedselkwaliteit,
namens deze:

Luuk van Dijk
Teammanager Vergunningen en Handhaving Rijksdienst voor Ondernemend Nederland

Deze brief is met zorg gemaakt, maar heeft geen handtekening in de ondertekening omdat de brief automatisch is verwerkt.

Bijlagen:

- Berekening Fosfaatrechten
- Relevante wet- en regelgeving: waar staat het in de wet?



bijlage

Berekening Fosfaatrechten

Bijlage nummer 1
Hoort bij Beschikking RVO-FR1 10.2.g

In deze bijlage vindt u een toelichting op de berekening van de fosfaatrechten. Eerst tonen wij uw basisgegevens. Vervolgens ziet u hoe wij uw fosfaatrechten hebben berekend.

Basisgegevens

In deze tabel staan uw gegevens zoals ze bekend waren op 2 juli 2015.

Fosfaatrechten - peildatum 2 juli 2015				
	Kg	Aantal	Norm ¹	Fosfaatrechten
Totale melkproductie in 2015	892101			
Gemiddeld aantal melk- en kalfkoeien in 2015 (diercategorie 100)		109,4		
Gemiddelde melkproductie per koe in 2015	8154			
Excretieforfait	41,3			
Melk- en kalfkoeien (diercategorie 100)		105	x 41,3 =	4336,5 kg
Jongvee jonger dan 1 jaar (diercategorie 101)		40	x 9,6 =	384 kg
Jongvee 1 jaar en ouder (diercategorie 102)		52	x 21,9 =	1138,8 kg
Fosfaatrechten (zonder korting)				5859,3 kg

Ad 1) Voor diercategorie 100 is dit het excretieforfait dat gebaseerd is op de gemiddelde melkproductie per koe in 2015, zoals opgenomen in Bijlage D (Diergebonden forfaitaire gehalten) van de Uitvoeringsregeling Meststoffenwet. Zie ook: Tabel 6 Stikstof- en fosfaatproductiegetallen per melkkoe 2015-2017 (drijfmest en vaste mest).

Fosfaatproductie - gemiddeld in het jaar 2015				
Melkproductie	Kg	Aantal	Norm ¹	Productie
Totale melkproductie in 2015	892101			
Gemiddelde melkproductie per koe in 2015	8154			
Excretieforfait	41,3			
Gemiddeld aantal melk- en kalfkoeien in 2015 (diercategorie 100)		109,4	x 41,3 =	4518,22 kg
Gemiddeld aantal jongvee jonger dan 1 jaar in 2015 (diercategorie 101)		44,8	x 9,6 =	430,08 kg
Gemiddeld aantal jongvee ouder dan 1 jaar in 2015 (diercategorie 102)		51,2	x 21,9 =	1121,28 kg
Fosfaatproductie				6069,58 kg

Ad 1) Voor diercategorie 100 is dit het excretieforfait dat gebaseerd is op de gemiddelde melkproductie per koe in 2015, zoals opgenomen in Bijlage D (Diergebonden forfaitaire gehalten) van de Uitvoeringsregeling Meststoffenwet. Zie ook: Tabel 6 Stikstof- en fosfaatproductiegetallen per melkkoe 2015-2017 (drijfmest en vaste mest).

**Rijksdienst voor
Ondernemend Nederland**

Datum
10 januari 2018

Onze referentie
RVO-FR110.2.g

Fosfaatruimte - peildatum 15 mei 2015				
Oppervlakte grasland				
PAL-waarde	Categorie	Hectare	Norm (kg)	Fosfaatruimte
< 16	Arm / fixerend	0	x 120 =	0 kg
16 t/m 26	Laag	0	x 100 =	0 kg
27 t/m 50	Neutraal	0	x 90 =	0 kg
> 50	Hoog	39,9	x 80 =	3192 kg
Oppervlakte bouwland				
Pw-waarde	Categorie	Hectare	Norm (kg)	Fosfaatruimte
< 25	Arm / fixerend	0	x 120 =	0 kg
25 t/m 35	Laag	0	x 75 =	0 kg
36 t/m 55	Neutraal	0	x 60 =	0 kg
> 55	Hoog	53,77	x 50 =	2688,5 kg
Oppervlakte natuurterrein				
Grasland		0	x 70 =	0 kg
Overig		0	x 20 =	0 kg
Totale fosfaatruimte				5880,5 kg

Berekening fosfaatrechten

Om te zorgen dat de fosfaatproductie onder het fosfaatplafond blijft, wordt per 1 januari 2018 een generieke korting toegepast. Volledig grondgebonden bedrijven in 2015 krijgen geen generieke korting. Dit geldt ook voor niet grondgebonden bedrijven in 2015 waarvan de fosfaatruimte gelijk of groter is dan de fosfaatrechten (zonder korting).

Bedrijven die een 'relatief' klein fosfaatoverschot hadden in 2015, krijgen een gedeeltelijke vrijstelling van de generieke korting. Deze bedrijven worden alleen gekort voor zover hun fosfaatrechten de fosfaatruimte te boven gaat. De korting die toegepast wordt, is maximaal 8,3%.

Wat betekent dit voor u?

Uw bedrijf is niet grondgebonden omdat uw fosfaatproductie in 2015, op basis van het gemiddeld aantal gehouden stuks melkvee, groter is dan de fosfaatruimte in 2015.

Fosfaatproductie in 2015	6069,58 kg
Fosfaatruimte in 2015	5880,5 kg
Overschot	189,08 kg

Daarom wordt voor uw bedrijf een korting berekend. Om te bepalen welke korting u krijgt, berekenen wij zowel de generieke korting (tabel A) als het verschil tussen uw fosfaatrechten (zonder korting) en uw fosfaatruimte in 2015 (tabel B):

Tabel A

Fosfaatrechten (zonder korting) ¹	5859,30 kg
Generieke korting (8,3 %)	486,32 kg

Ad 1) Uw fosfaatrechten op basis van de gegevens op 2 juli 2015

Vervolgens kijken we naar het verschil tussen uw fosfaatrechten (zonder korting) en uw fosfaatruimte:

Tabel B

Fosfaatrechten (zonder korting) ¹	5859,30 kg
Fosfaatruimte in 2015	5880,5 kg
Vershil	-21,2 kg

Ad 1) Uw fosfaatrechten op basis van de gegevens op 2 juli 2015

Omdat uw fosfaatruimte gelijk of hoger is dan uw fosfaatrechten (zonder korting), passen we geen korting toe.

Conclusie

Het totaal aantal fosfaatrechten (in kg fosfaat) voor uw bedrijf heb ik vastgesteld op 5860 kg.

Heeft u één of meerdere bedrijven overgenomen en samengevoegd met uw bedrijf? Dan is het aantal fosfaatrechten nog niet meegenomen in deze berekening. Dit geldt ook als u een deel van een beëindigd bedrijf heeft overgenomen. U ziet het aantal fosfaatrechten op het blad 'Gegevens met betrekking tot bedrijfsovernames'.



bijlage

**Relevante wet- en regelgeving: waar staat
het in de wet?**

Datum
10 januari 2018

Bijlage nummer	2
Hoort bij	Beschikking RVO-FR1 10.2.g

Voor deze beschikking geldt de volgende wet- en regelgeving:

Meststoffenwet

- Artikel 1, eerste lid
- Artikel 23 3e t/m 7e lid
- Artikel 33Ab 1e t/m 4e lid

De volledige wettekst vindt u op www.wetten.nl.





Rijksdienst voor Ondernemend
Nederland

> Retouradres Postbus 40225 8004 DE ZWOLLE

10.2.e

Karstraat 40
6367 PH VOERENDAAL



**Rijksdienst voor
Ondernemend Nederland**

Mandemaat 3
Assen

Postbus 40225
8004 DE Zwolle
mijn.rvo.nl

T 088 042 42 42

Onze referentie
RVO-RFR/10.2.g

Bijlagen
2

KVK-nummer
10.2.e

Relatienummer
10.2.g

Datum 30 juli 2019
Betreft Overzicht geregistreerde fosfaatrechten

Geachte heer/mevrouw,

U heeft uw gegevens gewijzigd of u heeft gevraagd om een overzicht van uw geregistreerde fosfaatrechten. In de bijlage vindt u dit overzicht.

Wat vindt u op het overzicht

Het overzicht geregistreerde fosfaatrechten bevat verschillende onderdelen:

Uw fosfaatrechten per jaar

Hier ziet u per kalenderjaar hoeveel fosfaatrechten u op uw bedrijf kunt benutten.

Komend kalenderjaar: hier ziet u hoeveel fosfaatrechten op uw naam geregistreerd staan.

Uw verwerkte mutaties

Heeft u een wijziging in uw fosfaatrechten doorgegeven? Al uw verwerkte wijzigingen staan hier vermeld.

Gevestigd blokkaderecht

Is voor uw bedrijf een blokkaderecht gevestigd? Dan vindt u hier de gegevens van de hypotheekhouder(s). Het blokkaderecht is alleen van belang als u fosfaatrechten wilt overdragen.



Bezwaar

Als u het niet eens bent met deze beslissing, kunt u binnen zes weken na verzending van deze brief digitaal of schriftelijk een bezwaarschrift indienen. De datum bovenaan deze brief is de verzenddatum.

Een digitaal bezwaarschrift kunt u indienen via mijn.rvo.nl/bezwaar. Als u schriftelijk bezwaar wilt maken, stuurt u het ondertekende bezwaarschrift naar de Rijksdienst voor Ondernemend Nederland, afdeling Juridische Zaken, postbus 40219, 8004 DE Zwolle.

Vermeld in uw bezwaarschrift in ieder geval onze referentie en de datum van de beslissing waartegen u bezwaar maakt. U vindt onze referentie in de rechter kantlijn van deze brief.

Meer informatie

Heeft u vragen, kijk dan op rvo.nl/fosfaatrechten of mijn.rvo.nl/fosfaatrechten. Of neem telefonisch contact met ons op: 088 042 42 42 (lokaal tarief).

Met vriendelijke groet,

De Minister van Landbouw, Natuur en Voedselkwaliteit,
namens deze:



Luuk van Dijk
Teammanager Vergunningen en Handhaving Rijksdienst voor Ondernemend
Nederland

Bijlage:

- Overzicht geregistreerde fosfaatrechten
- Bijlage wet en regelgeving

**Rijksdienst voor
Ondernemend Nederland**

Datum
30 juli 2019

Onze referentie
RVO-RFR/10.2.g

*Wist u dat u deze brief ook in uw Berichtenbox voor bedrijven kunt ontvangen?
Meer weten? Ga naar www.ondernemersplein.nl en zoek op Berichtenbox.*



bijlage

Overzicht geregistreerde fosfaatrechten

**Rijksdienst voor
Ondernemend Nederland**

Mandemaat 3
Assen

Postbus 40225
8004 DE Zwolle
mijn.rvo.nl

T 088 042 42 42

Datum
30 juli 2019

Bijlage nummer 1
 Hoort bij RVO-RFR10.2.g

KvK-nummer 10.2.e Naam 10.2.e
 Relatienummer 10.2.g Adres Karstraat 40
 Plaats VOERENDAAL

Uw fosfaatrechten per jaar

Jaar	Hoeveelheid (kg)
2018	5.860,00
2019	5.960,00
2020	5.960,00

Uw verwerkte mutaties

Mutatiedatum	Omschrijving mutatie	Hoeveelheid (kg)	Bij-/afboeking	Meldingsnummer
01-01-2018	Initieel vastleggen	5.860,00	Bij	
10-05-2019	Overdracht	100,00	Bij	8150022086919



bijlage

Relevante wet- en regelgeving: waar staat het in de wet?

Bijlage nummer	2
Hoort bij	Overzicht geregistreerde fosfaatrechten RVO-RFR10.2.g

**Rijksdienst voor
Ondernemend Nederland**

Mandemaat 3
Assen

Postbus 40225
8004 DE Zwolle
mijn.rvo.nl

T 088 042 42 42

Relevante Wet- en regelgeving

Meststoffenwet

- Artikel 1, eerste lid
- Artikel 21b
- Artikel 22a
- Artikel 23, 3e t/m 7e lid
- Artikel 27
- Artikel 30
- Artikel 33Ab 1e t/m 4e lid

Uitvoeringsregeling Meststoffenwet

- Artikel 104
- Artikel 105
- Artikel 107

*Zie voor meer informatie mijn.rvo.nl. De volledige wettekst vindt u op
<http://wetten.overheid.nl>.*

Datum
30 juli 2019



NUMMER_O	DVL_ID	DIENTSL EUTEL_AF NEMER	JAAR_OPGAVE	TOTAAL_KG_ MENGVOER	TOTAAL_KG_ MENGVOER_F OSFAAT	TOTAAL_KG_ G_MENG OER_STIK STOF	TOTAAL_KG_ RUWVOER	TOTAAL_KG_ RUWVOER_F FOSFAAT	TOTAAL_KG_ RUWVOER_S TIKSTOF	CODE_STAL DIERSOORT	KG_MENG VOER	KG_MENG OER_FOSF AAT	KG_MENG OER_STIKS TOF
912092	181	10.2.g	2019	166780,00	1356,00	4535,00	44640,00	567,00	3041,00	55	166780,00	1356,00	4535,00
993127	524		2019	2900,00	46,00	92,00	0,00	0,00	0,00	55	2900,00	46,00	92,00
1162622	524		2020	2240,00	36,00	71,00	0,00	0,00	0,00	55	2240,00	36,00	71,00