



IBDNummer: 2016/128672/96837

## RAPPORT VAN BEVINDINGEN

Ondergetekende, inspecteur met toezichthoudernummer [REDACTED] toezichthouder van de Nederlandse Voedsel- en Warenautoriteit (NVWA) van het Ministerie van Economische Zaken, als bedoeld in artikel 5:11 van de Algemene wet bestuursrecht, aangewezen voor het houden van toezicht op de naleving van het bepaalde bij of krachtens de wettelijke voorschriften waarvan het toezicht op de naleving is opgedragen aan de NVWA, bericht u het volgende:

Naar aanleiding van een regulier toezicht bevond ik mij te:

Locatie:

Naam

Adres

Postcode Plaats

Erkenningsnummer

Soort bedrijf

: Slachthuis

Bevinding(en):

Datum en tijdstip van de bevinding: woensdag 12-10-2016, omstreeks 13:45 uur.

Tijdens mijn inspectie bevond ik mij in de aanvoerhal en vervolgens in de panklaar-afdeling van bovengenoemd bedrijf voor de antemortem- en postmortem-keuring.

Tijdens de AM-screening in de aanvoerhal zag ik in de containers vieze, met mest besmeurde kuikens. Ik zag 3 kuikens met zogenoemde 'spreadlegs' (een positie waarbij 1 of beide poten in een onnatuurlijke positie van 180 graden naast het lichaam wordt gehouden) en 3 rugliggers. Volgens de aanvoerplanning en na verificatie bij de chef panklaar van het betreffende pluimveeslachthuis, betroffen het vleeskuikens van koppel [REDACTED] uit stal 5.

Bij hetzelfde koppel geslachte dieren zag ik in de panklaar-afdeling tijdens de PM-screening bij 625 karkassen 11 karkassen met forse donkerrode tot paarse bloedingen groter dan 3 cm<sup>2</sup> van voornamelijk vleugels. Bloedingen van deze aard zijn in de laatste 12 uur voorafgaande aan het doden van de dieren ontstaan door het ruw vangen van de dieren op stal middels een vangploeg.

In totaal heb ik van bovengenoemd koppel 2 tellingscontroles van 2 minuten naar vangletsel uitgevoerd. Tussen de 2 tellingen zat ongeveer 30 minuten. Ik telde respectievelijk 10 en 6 dieren met letsel. Bij een bandsnelheid van 7500 dieren per uur, zag ik dus 2 maal 250 kuikens voorbij komen en kwam ik op een gemiddelde score van 3,2% letsel, bestaande uit ernstige tot zeer ernstige bloedingen en fracturen van vleugels (zie foto's). Ik heb geteld volgens de instructie van de NVWA; Bijlage 2 bij WLZVL - 030 NVWA; bijlage bij registratieformulier letseltelling pluimveeslachthuis.

Deze ernstige fractures en kneuzingen met bloedingen hebben ertoe geleid dat deze dieren vanaf het ontstaan van het letsel en vervolgens tijdens het vervoer tot aan de slacht, hevige pijn en stress hebben ervaren. Vanuit mijn professionele ervaring als dierenarts concludeer ik daarom uit bovenstaande feiten dat hier sprake is van ernstig dierenletsel.

De houder van het pluimvee op de plaats van vertrek zorgde er niet voor dat de voorschriften met betrekking tot het behandelen van de dieren nageleefd werden, omdat door de vangploeg onnodige pijn en ernstig lijden bij de dieren is veroorzaakt.

Hieruit bleek mij dat gehandeld werd in strijd met artikelen 2.5 en 6.2 lid 1 van de Wet dieren j<sup>o</sup> artikel 4.8 van de Regeling houders van dieren, j<sup>o</sup> aanhef artikel 3 en artikel 3 onder e en artikel 8, lid 1, bijlage I, Hoofdstuk III, paragraaf 1.8, onder d van Verordening (EG) nr. 1/2005.

Deze bevindingen worden van [REDACTED] aangerekend.

Overtreder:

Naam

Adres

Postcode/Plaats

Registratienummer

Soort bedrijf : Pluimveehouderijbedrijf

Ik heb naar waarheid dit rapport van bevindingen opgemaakt, gedagtekend en ondertekend domicilie kiezend te [REDACTED] op 17-10-2016.

Toeziethouder [REDACTED]

Bijlage(n):

VKI

Registratieformulier letseltelling

2 Foto's. De foto's zijn digitaal genomen. De foto's zijn niet bewerkt maar kunnen in grootte aangepast zijn.



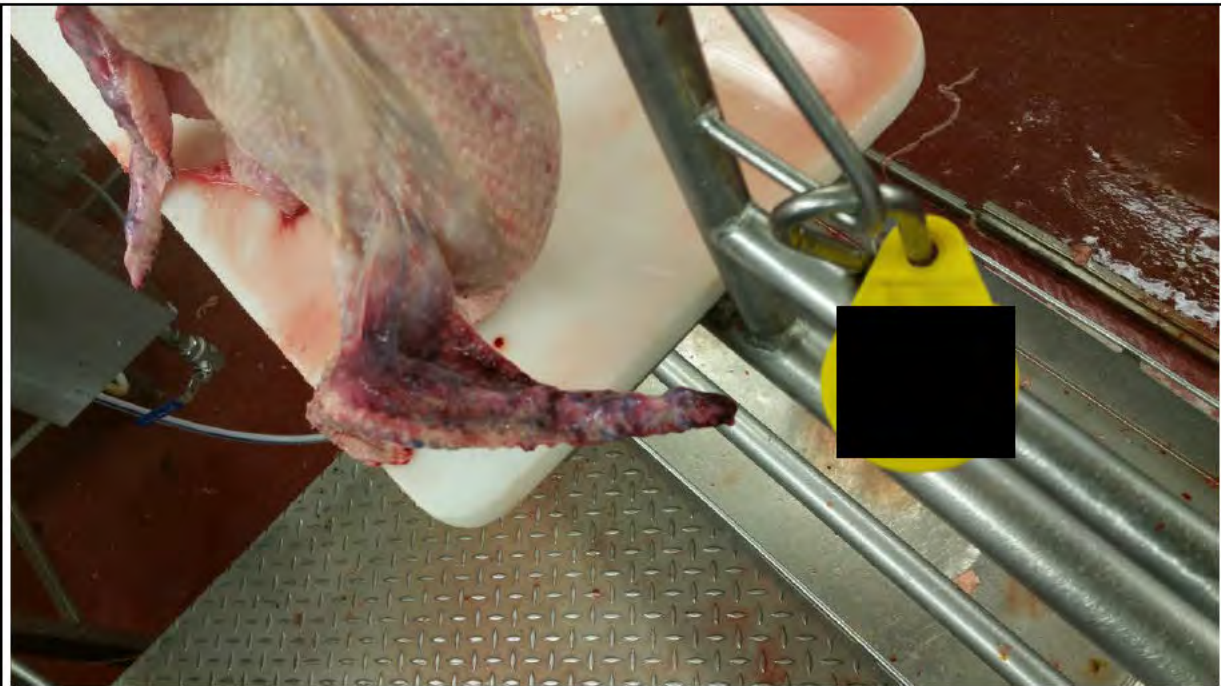

1



2





1-6-2009					% dood aange- voerd	% afgek. zieke dieren	% dode en zieke dieren	levend aangevoerd	dood aangevoerd	niet verbloed	afgekeurde zieke dieren	afgekeurd proces- technisch
slachtdatum	EG-nr	stal	opzetdatum	koppelidentificatie								
13-10-2016		1	06-09-2016		0,05%	0,48%	0,53%	6202	3	2	30	2
12-10-2016		6	01-09-2016		0,08%	1,24%	1,32%	27985	22	0	347	26
A 12-10-2016		5	01-09-2016		0,49%	2,64%	3,13%	7714	38	0	204	97
12-10-2016		6	01-09-2016		0,15%	1,41%	1,56%	38002	57	0	535	274
12-10-2016		9	01-09-2016		0,44%	2,35%	2,79%	17714	79	0	416	176
11-10-2016		10	01-09-2016		0,07%	1,21%	1,28%	24349	18	29	294	28
11-10-2016		8	01-09-2016		0,08%	1,69%	1,77%	22742	18	0	385	22
10-10-2016		3	29-08-2016		0,10%	1,24%	1,34%	32129	32	0	398	150
10-10-2016		1	29-08-2016		0,30%	2,04%	2,34%	33215	99	6	678	7
A 10-10-2016		2	29-08-2016		0,39%	3,32%	3,71%	29213	113	50	971	18
07-10-2016		3+4	29-08-2016		0,14%	0,69%	0,83%	35145	49	10	242	14
07-10-2016		6	01-09-2016		0,03%	0,41%	0,44%	10023	3	0	41	4
07-10-2016		7	01-09-2016		0,08%	1,34%	1,42%	22254	18	0	298	11
06-10-2016		8,9,10	01-09-2016		0,29%	1,20%	1,49%	14210	41	0	171	26
06-10-2016		10+9	01-09-2016		0,27%	0,96%	1,23%	5217	14	0	50	54
06-10-2016		5,6,7,8	01-09-2016		0,32%	1,03%	1,35%	11843	38	0	122	36
04-10-2016		13	05-09-2016		0,06%	0,35%	0,41%	14705	9	0	51	0
04-10-2016		1 + 2	29-08-2016		0,06%	0,84%	0,90%	18775	12	1	157	5
03-10-2016		3	29-08-2016		0,07%	0,41%	0,48%	8094	6	0	33	6
03-10-2016		4	29-08-2016		0,07%	0,50%	0,57%	8670	6	0	43	11
03-10-2016		5,6	01-09-2016		0,04%	0,22%	0,26%	18136	8	1	39	2
03-10-2016		5	01-09-2016		0,08%	0,48%	0,56%	8811	7	0	42	0
30-09-2016		8,9,10	01-09-2016		0,06%	0,23%	0,29%	27199	17	0	63	7
30-09-2016		7,8	01-09-2016		0,11%	0,96%	1,08%	8090	9	0	78	0
29-09-2016		2	29-08-2016		0,12%	0,62%	0,74%	10914	13	0	68	0
28-09-2016		1,3	28-08-2016		0,07%	0,25%	0,32%	11224	8	0	28	0
28-09-2016		1	29-08-2016		0,00%	1,46%	1,46%	10300	0	0	150	0
27-09-2016		4	29-08-2016		0,09%	0,48%	0,57%	9977	9	0	48	160
27-08-2016		6	18-07-2016		0,05%	1,06%	1,11%	34145	16	10	363	6
26-08-2016		5	18-07-2016		0,05%	0,36%	0,42%	36590	19	0	133	17
26-08-2016		7	18-07-2016		0,06%	0,41%	0,48%	17119	11	1	71	8
26-08-2016		9	18-07-2016		0,02%	0,59%	0,61%	16768	4	10	99	6



A	26-08-2016	8	18-07-2016	0,15%	0,42%	0,57%	6637	10	0	28	6
	23-08-2016	3	14-07-2016	0,21%	2,36%	2,57%	2876	6	0	68	1
	23-08-2016	4	14-07-2016	0,11%	2,85%	2,95%	13251	14	2	377	96
	23-08-2016	6	18-07-2016	0,08%	0,74%	0,82%	14553	12	3	108	5
	23-08-2016	3	14-07-2016	0,14%	1,36%	1,50%	4859	7	1	66	33
	23-08-2016	4	14-07-2016	0,13%	1,49%	1,63%	19991	27	0	298	0
	23-08-2016	1	14-07-2016	0,15%	1,22%	1,38%	34175	53	7	417	904
	23-08-2016	2	14-07-2016	0,23%	0,93%	1,16%	33140	78	1	308	24
	22-08-2016	10	18-07-2016	0,00%	0,40%	0,40%	5932	0	0	24	7
	22-08-2016	8	18-07-2016	0,04%	0,43%	0,47%	2763	1	0	12	1
	22-08-2016	9	18-07-2016	0,05%	0,37%	0,42%	6402	3	0	24	7
	22-08-2016	10	18-07-2016	0,12%	0,58%	0,71%	5647	7	0	33	13
	22-08-2016	5	18-07-2016	0,10%	0,39%	0,49%	11727	12	0	46	16
	22-08-2016	9	18-07-2016	0,13%	0,50%	0,63%	5557	7	0	28	4
	22-08-2016	4	14-07-2016	0,00%	0,29%	0,29%	700	0	0	2	0
	18-08-2016	3	14-07-2016	0,15%	1,21%	1,36%	8076	12	0	98	10
	18-08-2016	4	14-07-2016	0,39%	0,66%	1,06%	8325	33	0	55	9
	18-08-2016	1	14-07-2016	0,02%	0,61%	0,63%	8567	2	0	52	4
	18-08-2016	2	14-07-2016	0,08%	0,30%	0,38%	8923	7	0	27	0
	17-08-2016	6	18-07-2016	0,14%	0,19%	0,33%	13140	18	12	25	0
	17-08-2016	8	18-07-2016	0,14%	0,17%	0,31%	9037	13	0	15	0
	16-08-2016	10	18-07-2016	0,12%	0,16%	0,28%	10015	12	2	16	0
	16-08-2016	7	18-07-2016	0,10%	0,43%	0,53%	7161	7	0	31	0
	16-08-2016	9	18-07-2016	0,08%	0,10%	0,18%	7132	6	0	7	0
	15-08-2016	5	18-07-2016	0,07%	0,59%	0,66%	13250	9	0	78	0
	12-08-2016	4	13-07-2016	0,06%	0,19%	0,26%	10913	7	0	21	0
	12-08-2016	1	14-07-2016	0,05%	0,46%	0,51%	11277	6	0	52	0
	12-08-2016	3	14-07-2016	0,04%	0,64%	0,68%	10793	4	0	69	0
	11-08-2016	2	14-07-2016	0,17%	0,41%	0,58%	11201	19	0	46	0
	14-07-2016	1	06-06-2016	0,21%	1,11%	1,32%	6226	13	0	69	0
	13-07-2016	10	02-06-2016	0,07%	0,57%	0,64%	23249	16	0	132	20
	13-07-2016	8	02-06-2016	0,07%	0,46%	0,53%	24045	18	1	110	34
	12-07-2016	7	02-06-2016	0,05%	0,90%	0,95%	15894	8	0	143	208
	12-07-2016	9	02-06-2016	0,04%	0,48%	0,53%	17120	7	1	83	31
	12-07-2016	5	02-06-2016	0,20%	2,23%	2,43%	34832	71	6	776	71
	12-07-2016	6	02-06-2016	0,26%	1,48%	1,74%	35857	93	0	532	62
	12-07-2016	9	02-06-2016	0,00%	0,84%	0,84%	2133	0	0	18	2



A D	11-07-2016	7	02-06-2016		0,00%	0,00%	0,00%	500	0	0	0	0
	08-07-2016	1	30-05-2016		0,11%	1,04%	1,14%	8389	9	0	87	0
	08-07-2016	2	30-05-2016		0,16%	0,75%	0,90%	3219	5	3	24	4
	08-07-2016	3	30-05-2016		0,35%	1,20%	1,55%	20582	72	10	248	41
	08-07-2016	4	30-05-2016		0,10%	0,93%	1,03%	30825	30	6	288	44
	08-07-2016	3	30-05-2016		0,34%	0,79%	1,12%	13062	44	0	103	7
	08-07-2016	4	30-05-2016		0,04%	0,77%	0,81%	2839	1	0	22	30
	08-07-2016	2	30-05-2016		0,14%	0,53%	0,67%	14813	21	0	78	3
	08-07-2016	1	30-05-2016		0,28%	2,79%	3,07%	29969	85	5	836	8
	08-07-2016	2	30-05-2016		0,52%	1,67%	2,19%	9761	51	0	163	0
	07-07-2016	10	02-06-2016		0,10%	0,20%	0,30%	9050	9	1	18	12
	07-07-2016	5	02-06-2016		0,08%	0,38%	0,45%	11870	9	0	45	14
	07-07-2016	8	02-06-2016		0,05%	0,20%	0,25%	7949	4	0	16	20
	07-07-2016	9	02-06-2016		0,09%	0,36%	0,45%	6403	6	3	23	59
	06-07-2016	6+7	02-06-2016		0,05%	0,38%	0,44%	16682	9	0	64	13
	05-07-2016	1	30-05-2016		0,00%	0,00%	0,00%	600	0	0	0	0
	04-07-2016	3	30-05-2016		0,14%	1,14%	1,27%	8088	11	2	92	5
	04-07-2016	4	30-05-2016		0,05%	0,48%	0,52%	8204	4	1	39	2
	04-07-2016	1+2	30-05-2016		0,08%	0,77%	0,85%	17290	14	1	133	6
	01-07-2016	5	02-06-2016		0,10%	0,13%	0,23%	19421	19	0	26	0
	01-07-2016	6	02-06-2018		0,08%	0,80%	0,88%	13037	11	0	104	0
	01-07-2016	7+8+10	02-06-2016		0,04%	0,15%	0,20%	25075	11	0	38	0
	28-06-2016	3	30-05-2016		0,08%	0,13%	0,22%	9712	8	0	13	1
	28-06-2016	1	30-05-2016		0,14%	0,55%	0,69%	11243	16	0	62	0
	28-06-2016	2	30-05-2016		0,05%	0,75%	0,81%	11278	6	0	85	0
	28-06-2016	4	30-05-2016		0,09%	0,39%	0,48%	9904	9	0	39	0
	31-05-2016	10	19-04-2016		0,05%	0,34%	0,40%	25457	14	1	87	103
	31-05-2016	8	19-04-2016		0,10%	0,57%	0,67%	24079	24	3	138	32
	31-05-2016	9	19-04-2016		0,19%	0,64%	0,84%	14434	28	1	93	35
	30-05-2016	7	18-04-2016		0,03%	0,50%	0,53%	3367	1	0	17	0
	30-05-2016	6	18-04-2016		0,21%	1,68%	1,88%	34769	72	0	583	36
	30-05-2016	7	18-04-2016		0,23%	1,17%	1,40%	14011	32	1	164	7
	26-05-2016	5	18-04-2016		0,38%	1,00%	1,38%	36641	139	46	366	38
	26-05-2016	10	19-04-2016		0,00%	0,15%	0,15%	650	0	0	1	0
	25-05-2016	1	16-04-2016		0,29%	1,73%	2,02%	32334	93	7	560	7
	25-05-2016	2	16-04-2016		0,38%	1,76%	2,15%	30813	119	8	543	13
	24-05-2016	3	19-04-2016		0,23%	2,44%	2,67%	31020	72	6	756	112



A	24-05-2016	4	19-04-2016	0,17%	2,73%	2,90%	31691	54	5	864	47
	24-05-2016	4	16-04-2016	0,00%	0,80%	0,80%	500	0	0	4	0
	24-05-2016	3	16-04-2016	0,00%	0,49%	0,49%	816	0	0	4	0
D	23-05-2016	5	18-04-2016	0,16%	0,48%	0,64%	10683	17	0	51	27
	23-05-2016	6	18-04-2016	0,24%	0,25%	0,50%	10643	26	0	27	5
	23-05-2016	7	18-04-2016	0,23%	0,27%	0,50%	5633	13	0	15	20
	23-05-2016	8	18-04-2016	0,15%	0,20%	0,35%	8049	12	0	16	12
	23-05-2016	10	19-04-2016	0,38%	0,28%	0,66%	9328	36	0	26	38
	23-05-2016	9	19-04-2016	0,79%	0,95%	1,74%	6416	51	0	61	10
	23-05-2016	2	16-04-2016	0,00%	0,40%	0,40%	500	0	0	2	0
	19-05-2016	4	16-04-2016	0,00%	0,00%	0,00%	550	0	0	0	0
	19-05-2016	1	16-04-2016	0,14%	0,78%	0,92%	9745	14	0	76	2
	19-05-2016	2	16-04-2016	0,10%	0,74%	0,84%	9787	10	1	72	0
	18-05-2016	3	16-04-2016	0,25%	0,42%	0,67%	8538	21	1	36	17
	18-05-2016	4	16-04-2016	0,14%	0,45%	0,59%	8626	12	0	39	35
	18-05-2016	10	19-04-2016	0,05%	0,11%	0,16%	10915	5	2	12	2
	18-05-2016	7,8,9	19-04-2016	0,09%	0,90%	0,99%	21679	19	0	195	0
	18-05-2016	3	16-04-2016	0,00%	0,50%	0,50%	600	0	0	3	0
	17-05-2016	5	18-04-2016	0,19%	0,37%	0,56%	13167	25	0	49	0
	17-05-2016	6	18-04-2016	0,10%	0,12%	0,22%	14003	14	0	17	0
	13-05-2016	1,2,3,4	16-04-2016	0,06%	0,16%	0,22%	37491	21	1	61	2
	13-05-2016	1	16-04-2016	0,04%	0,32%	0,37%	8995	4	0	29	0
	14-04-2016	10	04-03-2016	0,32%	0,75%	1,07%	21981	71	9	165	166
	14-04-2016	5	03-03-2016	0,20%	1,67%	1,88%	34144	70	21	571	123
	14-04-2016	9	04-03-2016	0,35%	0,96%	1,31%	18003	64	0	172	118
	14-04-2016	11	07-03-2016	0,02%	1,55%	1,57%	18161	4	15	282	23
D	13-04-2016	6	03-03-2016	1,26%	2,07%	3,33%	34449	440	15	712	157
	12-04-2016	7	03-03-2016	0,12%	1,70%	1,82%	23578	29	7	401	56
	12-04-2016	8	03-03-2016	0,22%	2,35%	2,56%	16695	36	5	392	83
	12-04-2016	10	04-03-2016	0,00%	0,25%	0,25%	816	0	0	2	0
D	11-04-2016	3	29-02-2016	0,49%	1,31%	1,79%	28988	142	9	379	224
	09-04-2016	3,4	29-02-2016	0,70%	1,59%	2,29%	31615	222	7	504	111
	08-04-2016	10	04-03-2016	0,27%	0,58%	0,85%	10231	28	1	59	16
	08-04-2016	5	03-03-2016	0,08%	1,28%	1,35%	10578	8	4	135	26
	08-04-2016	6	03-03-2016	0,13%	0,74%	0,87%	10583	14	0	78	29
	08-04-2016	9	04-03-2016	0,12%	1,06%	1,18%	5175	6	1	55	10
	08-04-2016	1	29-02-2016	0,32%	4,47%	4,79%	15368	50	2	687	3



	07-04-2016	7	03-03-2016		0,18%	1,04%	1,22%	4997	9	0	52	11
	07-04-2016	8	03-03-2016		0,05%	0,39%	0,44%	7909	4	1	31	10
	07-04-2016	1	29-02-2016		0,00%	0,00%	0,00%	500	0	0	0	0
	07-04-2016	7	03-03-2016		0,00%	0,20%	0,20%	500	0	0	1	0
	04-04-2016	3	29-02-2016		0,19%	0,56%	0,74%	2684	5	0	15	2
	04-04-2016	4	29-02-2016		0,08%	0,45%	0,53%	11028	9	1	50	6
	04-04-2016	3	29-02-2016		0,06%	0,53%	0,59%	8241	5	0	44	126
	04-04-2016	1	29-02-2016		0,18%	0,74%	0,92%	10149	18	2	75	0
	04-04-2016	2	29-02-2016		0,15%	1,08%	1,22%	10306	15	0	111	67
	01-04-2016	5,6,7,8	03-02-2016		0,07%	0,24%	0,31%	34969	23	0	84	6
	01-04-2016	5,6,7,8	03-02-2016		0,10%	0,24%	0,34%	8739	9	0	21	0
	01-04-2016	10	04-03-2016		0,06%	0,15%	0,21%	9322	6	0	14	8
	01-04-2016	1	29-02-2016		0,00%	0,75%	0,75%	400	0	0	3	0
	30-03-2016	3,4	29-02-2016		0,08%	0,27%	0,35%	21151	17	1	57	3
	30-03-2016	3	29-02-2016		0,00%	1,00%	1,00%	400	0	0	4	0
D	29-03-2016	1	29-02-2016		0,60%	0,23%	0,83%	10222	62	0	23	0
	29-03-2016	2	29-02-2016		0,45%	0,64%	1,09%	10539	48	0	67	0
	29-03-2016	1	29-02-2016		0,00%	0,00%	0,00%	816	0	0	0	0
O	02-03-2016	9	21-01-2016		0,13%	0,99%	1,12%	15689	20	9	155	180
	02-03-2016	9	21-01-2016		0,00%	0,00%	0,00%	816	0	0	0	0
	01-03-2016	9	21-01-2016		0,00%	0,00%	0,00%	400	0	0	0	0
	29-02-2016	10	21-01-2016		0,08%	0,85%	0,92%	24766	19	0	210	90
	27-02-2016	6	18-01-2016		0,13%	1,01%	1,13%	31207	40	6	314	97
	27-02-2016	7	18-01-2016		0,10%	0,74%	0,84%	17549	18	2	130	24
	27-02-2016	6	18-01-2016		0,08%	0,92%	1,00%	6195	5	0	57	18
	26-02-2016	5	18-01-2016		0,08%	1,29%	1,38%	37155	30	5	481	81
	26-02-2016	8	18-01-2016		0,08%	1,03%	1,10%	24290	19	1	249	54
	25-02-2016	10	21-01-2016		0,36%	0,18%	0,55%	548	2	0	1	0
	24-02-2016	10	21-01-2016		0,04%	0,33%	0,37%	10192	4	0	34	4
	24-02-2016	9	21-01-2016		0,06%	0,12%	0,18%	4963	3	0	6	2
	23-02-2016	1	14-01-2016		0,00%	0,25%	0,25%	816	0	0	2	0
	23-02-2016	1	14-01-2016		0,32%	0,86%	1,18%	33636	108	4	289	4
	22-02-2016	3	14-01-2016		0,06%	0,85%	0,91%	35090	20	3	298	47
	22-02-2016	2	14-01-2016		0,30%	0,98%	1,27%	33717	101	0	329	8
	20-02-2016	4	14-01-2016		0,12%	0,48%	0,60%	35920	44	11	173	66
	20-02-2016	5	18-01-2016		0,35%	0,64%	0,98%	10976	38	3	70	155
	20-02-2016	6	18-01-2016		0,19%	0,34%	0,53%	5881	11	1	20	87



	20-02-2016	7	18-01-2016		0,30%	0,57%	0,86%	10773	32	2	61	77
	20-02-2016	8	18-01-2016		0,07%	0,62%	0,69%	8255	6	3	51	51
	19-02-2016	1	14-01-2016		0,00%	1,50%	1,50%	200	0	0	3	0
	18-02-2016	10	21-01-2016		0,12%	0,31%	0,43%	9988	12	0	31	0
	18-02-2016	7	21-01-2016		0,26%	0,22%	0,48%	8146	21	0	18	0
	18-02-2016	9	21-01-2016		0,22%	0,22%	0,44%	8146	18	2	18	0
	18-02-2016	1 en 2	14-01-2016		0,25%	0,45%	0,69%	12085	30	0	54	0
	17-02-2016	8	18-01-2016		0,18%	0,39%	0,58%	9906	18	1	39	0
	17-02-2016	1	14-01-2016		0,00%	0,17%	0,17%	600	0	0	1	0
	16-02-2016	3	14-01-2016		0,15%	0,27%	0,42%	8878	13	0	24	20
	16-02-2016	4	14-01-2016		0,11%	0,24%	0,36%	8986	10	0	22	38
	16-02-2016	5	18-01-2016		0,44%	0,16%	0,60%	14114	63	2	22	0
	16-02-2016	6	18-01-2016		0,35%	0,21%	0,57%	14099	50	0	30	0
	12-02-2016	1,4	14-01-2016		0,13%	0,11%	0,24%	20709	27	1	23	2
D	11-02-2016	2	14-01-2016		1,52%	0,15%	1,67%	10497	162	2	16	0
D	11-02-2016	3	14-01-2016		0,65%	0,32%	0,97%	10553	69	0	34	0
	16-01-2016	10	07-12-2015		0,07%	0,85%	0,93%	22990	17	3	196	70
O	15-01-2016	9	07-12-2015		0,10%	0,91%	1,00%	17824	17	2	162	32
	15-01-2016	13	07-12-2015		0,03%	0,95%	0,98%	24018	8	4	228	5
	11-01-2016	7	01-12-2015		0,07%	0,71%	0,79%	16528	12	5	118	19
	11-01-2016	8	01-12-2015		0,11%	1,22%	1,34%	21484	24	6	263	215
	11-01-2016	10	07-12-2015		0,27%	0,48%	0,75%	7836	21	0	38	6
D	11-01-2016	9	07-12-2015		0,75%	0,87%	1,62%	7794	59	0	68	17
	11-01-2016	7	01-12-2015		0,00%	0,16%	0,16%	610	0	0	1	0
	09-01-2016	5	01-12-2015		0,22%	0,43%	0,65%	35276	78	0	151	23
	09-01-2016	6	01-12-2015		0,27%	0,86%	1,13%	36368	100	0	312	106
	09-01-2016	4	30-11-2015		0,23%	1,70%	1,93%	29974	69	0	510	52
	08-01-2016	3	30-11-2015		0,17%	0,98%	1,16%	29769	51	0	293	49
	07-01-2016	1	27-11-2015		0,00%	0,40%	0,40%	500	0	0	2	0
	07-01-2016	5	01-12-2015		0,17%	0,17%	0,33%	599	1	0	1	0
	06-01-2016	1	27-11-2015		0,23%	1,12%	1,36%	30934	72	0	348	3
	06-01-2016	2	27-11-2015		0,21%	1,27%	1,48%	32955	68	0	419	8
	05-01-2016	5	01-12-2015		0,24%	0,88%	1,12%	12671	30	0	112	64
	05-01-2016	8	01-12-2015		0,22%	2,18%	2,40%	9930	22	0	216	105
	04-01-2016	3	30-11-2015		0,24%	0,45%	0,69%	11314	27	0	51	25
	04-01-2016	4	30-11-2015		0,12%	0,67%	0,79%	11390	14	0	76	15



	04-01-2016	6	30-11-2015	0,16%	0,80%	0,96%	11494	18	0	92	20
	04-01-2016	7	30-11-2015	0,46%	0,46%	0,93%	6250	29	0	29	13
	04-01-2016	10	07-12-2015	0,33%	0,64%	0,98%	11061	37	0	71	0
	04-01-2016	9	07-12-2015	0,50%	0,17%	0,67%	6988	35	1	12	0
	04-01-2016	1	27-11-2015	0,00%	0,17%	0,17%	600	0	0	1	0
	02-01-2016	1	27-11-2015	0,09%	1,15%	1,25%	10578	10	1	122	5
	02-01-2016	2	27-11-2015	0,09%	0,80%	0,89%	11122	10	0	89	6
	31-12-2015	5,7,8	01-12-2015	0,06%	0,30%	0,36%	24286	14	1	74	1
D	31-12-2015	7	01-12-2015	0,84%	0,33%	1,17%	4490	38	0	15	0
	30-12-2015	6	01-12-2015	0,24%	0,27%	0,51%	11024	26	1	30	0
	29-12-2015	4	30-11-2015	0,23%	1,52%	1,75%	9592	22	0	146	0
	29-12-2015	1	27-11-2015	0,00%	1,20%	1,20%	500	0	0	6	0
D	28-12-2015	3	30-11-2015	0,86%	0,38%	1,24%	10276	89	1	39	0
	28-12-2015	1+2	27-11-2015	0,05%	0,18%	0,23%	20270	10	1	37	4
	28-11-2015	10	19-10-2015	0,44%	1,57%	2,01%	23888	105	0	375	137
	28-11-2015	9	19-10-2015	0,31%	1,75%	2,07%	17216	54	0	302	33
	25-11-2015	9	19-10-2015	0,29%	0,39%	0,68%	5146	15	0	20	2
	24-11-2015	10	19-10-2015	0,00%	0,00%	0,00%	816	0	0	0	0
	23-11-2015	10	19-10-2015	0,23%	0,29%	0,52%	8724	20	2	25	6
	23-11-2015	5	13-10-2015	0,10%	1,44%	1,54%	34909	36	4	502	39
	23-11-2015	6,7	13-10-2015	0,22%	1,21%	1,43%	35621	79	4	431	45
	23-11-2015	8	16-10-2015	0,16%	1,69%	1,84%	32849	51	4	555	60
	23-11-2015	7	13-10-2015	0,17%	0,17%	0,33%	599	1	0	1	0
	21-11-2015	3	12-10-2015	0,19%	0,34%	0,53%	36089	70	3	121	59
	21-11-2015	4	12-10-2015	0,21%	0,48%	0,69%	35511	74	7	170	41
	20-11-2015	1	12-10-2015	0,28%	0,60%	0,88%	36263	102	6	217	21
	20-11-2015	2	12-10-2015	0,32%	0,62%	0,93%	36131	115	4	223	0
	17-11-2015	5	13-10-2015	0,11%	0,34%	0,45%	12533	14	0	42	13
	17-11-2015	6	13-10-2015	0,04%	0,26%	0,30%	12627	5	1	33	15
	17-11-2015	7	13-10-2015	0,12%	0,64%	0,76%	6719	8	4	43	5
	17-11-2015	8	16-10-2015	0,11%	0,29%	0,39%	9469	10	5	27	13
	16-11-2015	3	12-10-2015	0,08%	0,15%	0,24%	9684	8	0	15	7
	16-11-2015	4	12-10-2015	0,11%	0,21%	0,32%	7537	8	1	16	12
	16-11-2015	10	19-10-2015	0,03%	0,39%	0,42%	9867	3	1	38	1
	16-11-2015	9	14-10-2015	0,19%	0,20%	0,39%	7962	15	0	16	0
	16-11-2015	1+3	12-10-2015	0,24%	0,36%	0,60%	17858	43	1	64	1
	12-11-2015	7,8	13-10-2015	0,06%	0,21%	0,28%	14895	9	0	32	0



12-11-2015	5	13-10-2015		0,10%	0,31%	0,40%	14080	14	0	43	0
12-11-2015	6	13-10-2015		0,10%	0,32%	0,42%	13774	14	0	44	0
12-11-2015	7	13-10-2015		0,00%	0,30%	0,30%	2368	0	0	7	0
11-11-2015	1	12-10-2015		0,32%	0,11%	0,43%	9795	31	0	11	0
11-11-2015	3	12-10-2015		0,09%	0,21%	0,30%	9884	9	0	21	0
10-11-2015	2	12-10-2015		0,03%	0,16%	0,19%	9872	3	2	16	0
10-11-2015	4	12-10-2015		0,01%	0,23%	0,24%	9884	1	0	23	0
13-10-2015	10	31-08-2015		0,24%	0,87%	1,11%	24797	60	6	215	23
12-10-2015	8	31-08-2015		0,15%	0,93%	1,08%	23685	36	3	221	28
12-10-2015	9	31-05-2015		0,10%	0,54%	0,64%	17834	17	3	97	7
12-10-2015	8	31-08-2015		0,00%	0,40%	0,40%	500	0	0	2	0
08-10-2015	7	25-08-2015		0,06%	0,74%	0,80%	16557	10	2	122	24
07-10-2015	10	31-08-2015		0,13%	0,50%	0,63%	7961	10	0	40	2
07-10-2015	5	25-08-2015		0,03%	1,06%	1,09%	6132	2	0	65	9
07-10-2015	6	25-08-2015		0,19%	0,81%	1,00%	36501	70	2	294	56
07-10-2015	7	25-08-2015		0,05%	0,59%	0,64%	3921	2	1	23	1
07-10-2015	5	25-08-2015		0,10%	1,49%	1,59%	31931	33	0	475	48
05-10-2015	3	24-08-2015		0,18%	1,18%	1,36%	31693	56	9	374	21
05-10-2015	4	24-08-2015		0,10%	0,65%	0,75%	32611	32	0	212	12
05-10-2015	9	31-08-2015		0,05%	0,24%	0,29%	6242	3	2	15	19
05-10-2015	8	31-08-2015		0,01%	0,51%	0,52%	9484	1	0	48	0
05-10-2015	3	24-08-2015		0,00%	0,33%	0,33%	600	0	0	2	0
05-10-2015	1	24-08-2015		0,38%	0,82%	1,19%	33003	125	6	269	24
05-10-2015	2	24-08-2015		0,25%	1,09%	1,35%	30968	78	13	339	25
01-10-2015	10,9	31-08-2015		0,07%	0,12%	0,19%	12142	8	0	15	0
01-10-2015	10	31-08-2015		0,27%	0,16%	0,42%	4503	12	0	7	0
30-09-2015	4	24-09-2015		0,00%	1,00%	1,00%	500	0	0	5	0
29-09-2015	6+7	25-08-2015		0,25%	0,59%	0,85%	11765	30	0	70	6
29-09-2015	5	25-08-2015		0,16%	0,26%	0,42%	11464	18	0	30	13
29-09-2015	7	25-08-2015		0,19%	0,36%	0,54%	5880	11	0	21	3
29-09-2015	8	29-08-2015		0,36%	0,24%	0,59%	9232	33	0	22	0
28-09-2015	3	24-08-2015		0,11%	0,15%	0,26%	8504	9	0	13	6
28-09-2015	4	24-08-2015		0,14%	0,16%	0,29%	8844	12	0	14	2
24-09-2015	1,4	24-08-2015		0,06%	0,16%	0,22%	31146	20	1	49	0
24-09-2015	4	24-08-2015		0,01%	0,22%	0,23%	8837	1	0	19	0
24-09-2015	5	25-08-2015		0,10%	0,14%	0,24%	21036	21	0	30	0
23-09-2015	3	24-08-2015		0,13%	0,19%	0,32%	14407	19	1	27	0



22-09-2015	2	24-08-2015	0,04%	0,10%	0,15%	11511	5	0	12	0
26-08-2015	10	13-07-2015	0,11%	0,46%	0,56%	25500	27	0	117	20
26-08-2015	8	13-07-2015	0,17%	0,72%	0,88%	18024	30	3	129	3
26-08-2015	8	13-07-2015	0,09%	0,28%	0,37%	6400	6	0	18	16
25-08-2015	9	13-07-2015	0,12%	0,54%	0,66%	17854	21	0	96	20
25-08-2015	8	13-07-2015	0,00%	0,00%	0,00%	815	0	0	0	0
24-08-2015	10	13-07-2015	0,00%	0,00%	0,00%	600	0	0	0	0
20-08-2015	6	07-07-2015	0,03%	0,49%	0,51%	38494	10	3	187	24
19-08-2015	5	07-07-2015	0,18%	0,22%	0,40%	36751	66	2	82	25
19-08-2015	7	07-07-2015	0,16%	0,30%	0,45%	19787	31	5	59	16
18-08-2015	10	13-07-2015	0,30%	0,15%	0,45%	9928	30	1	15	11
18-08-2015	8	13-07-2015	0,15%	0,10%	0,25%	10151	15	0	10	9
18-08-2015	9	13-07-2015	0,05%	0,14%	0,19%	6342	3	0	9	26
17-08-2015	3	06-07-2015	0,13%	0,34%	0,47%	33453	43	3	113	41
17-08-2015	4	06-07-2015	0,13%	0,35%	0,47%	34146	43	1	119	22
17-08-2015	1	06-07-2015	0,00%	0,00%	0,00%	600	0	0	0	0
17-08-2015	1	06-07-2015	0,25%	0,41%	0,66%	32672	82	6	135	1
17-08-2015	2	06-07-2015	0,17%	0,50%	0,66%	32878	55	7	163	2
12-08-2015	5	07-07-2015	0,06%	0,35%	0,41%	10912	7	0	38	46
12-08-2015	6	07-07-2015	0,14%	0,29%	0,43%	10605	15	0	31	26
12-08-2015	7	07-07-2015	0,06%	0,56%	0,62%	4669	3	0	26	11
10-08-2015	3	06-07-2015	0,05%	0,19%	0,24%	9132	5	1	17	16
10-08-2015	4	06-07-2015	0,10%	0,37%	0,47%	8863	9	0	33	4
07-08-2015	5,6	07-07-2015	0,07%	0,10%	0,17%	27864	20	1	28	52
06-08-2015	3	06-07-2015	0,21%	0,13%	0,34%	12055	25	0	16	0
06-08-2015	7	06-07-2015	0,08%	0,22%	0,30%	7235	6	0	16	0
05-08-2015	1	06-07-2015	0,09%	0,22%	0,31%	11642	10	0	26	0
05-08-2015	2	06-07-2015	0,09%	0,23%	0,31%	11538	10	0	26	0
04-08-2015	4	06-07-2015	0,05%	0,11%	0,16%	11376	6	0	12	0
08-07-2015	8	26-05-2015	0,17%	0,49%	0,66%	23184	40	3	114	10
07-07-2015	10	26-05-2015	0,10%	0,30%	0,41%	25410	26	1	77	21
07-07-2015	9	26-05-2015	0,17%	0,35%	0,52%	16651	28	0	59	14
01-07-2015	5	18-05-2015	0,09%	0,55%	0,65%	39670	37	1	220	31
01-07-2015	6	18-05-2015	0,13%	0,78%	0,91%	55800	74	11	434	57
01-07-2015	3	18-05-2015	0,07%	1,09%	1,17%	31065	22	2	340	30
30-06-2015	9	26-05-2015	0,06%	0,58%	0,64%	8266	5	0	48	5



30-06-2015	8	26-05-2015	0,25%	0,88%	1,13%	10057	25	1	89	63
30-06-2015	9	26-05-2015	0,16%	0,54%	0,69%	7625	12	1	41	23
30-06-2015	7	18-05-2015	0,00%	0,00%	0,00%	750	0	0	0	0
30-06-2015	1	19-05-2015	0,11%	0,42%	0,53%	33690	37	7	143	2
30-06-2015	2	19-05-2015	0,10%	0,42%	0,52%	35324	35	0	148	4
29-06-2015	4	12-08-520	0,10%	0,45%	0,55%	13201	13	0	60	6
29-06-2015	4	18-05-2015	0,06%	0,61%	0,67%	19746	12	0	121	189
29-06-2015	1	18-05-2015	0,00%	0,00%	0,00%	600	0	0	0	0
25-06-2015	10	26-05-2015	0,04%	0,35%	0,39%	9678	4	0	34	0
25-06-2015	8	26-05-2015	0,05%	0,20%	0,25%	9651	5	0	19	0
25-06-2015	9	26-05-2015	0,00%	0,42%	0,42%	7376	0	1	31	0
23-06-2015	7	18-05-2015	0,18%	0,45%	0,62%	6240	11	0	28	7
22-06-2015	3	18-05-2015	0,13%	0,20%	0,33%	7947	10	0	16	17
22-06-2015	4	18-05-2015	0,11%	0,15%	0,26%	7950	9	0	12	21
22-06-2015	5	18-05-2015	0,09%	0,12%	0,21%	11221	10	0	14	12
22-06-2015	6	18-05-2015	0,11%	0,30%	0,41%	11394	13	0	34	22
19-06-2015	1,2,6	19-05-2015	0,12%	0,16%	0,28%	18122	22	0	29	0
19-06-2015	2+6	19-05-2015	0,02%	0,18%	0,20%	5432	1	0	10	0
18-06-2015	4,7	18-05-2015	0,07%	0,05%	0,11%	19427	13	0	9	0
17-06-2015	5	18-05-2015	0,14%	0,14%	0,29%	9059	13	0	13	0
17-06-2015	3	18-05-2015	0,05%	0,24%	0,30%	12807	7	0	31	0
17-06-2015	5	18-05-2015	0,00%	0,32%	0,32%	5014	0	7	16	0
20-05-2015	10	07-04-2015	0,16%	0,93%	1,09%	26003	42	0	241	12
20-05-2015	8	07-04-2015	0,12%	0,68%	0,81%	24815	31	1	169	6
20-05-2015	9	07-04-2015	0,19%	0,58%	0,77%	17757	34	1	103	7
18-05-2015	14	07-04-2015	0,07%	1,12%	1,20%	4183	3	0	47	0
18-05-2015	10	07-04-2015	0,05%	0,08%	0,13%	3996	2	0	3	0
15-05-2015	6	03-04-2015	0,07%	0,51%	0,58%	34579	23	2	177	7
15-05-2015	7	03-04-2015	0,16%	0,98%	1,14%	16692	27	3	164	9
13-05-2015	1	31-03-2015	0,16%	0,75%	0,91%	31136	50	5	234	12
13-05-2015	10	07-04-2015	0,11%	0,49%	0,60%	8940	10	0	44	0
13-05-2015	4	30-03-2015	0,09%	0,70%	0,80%	34016	32	3	239	14
13-05-2015	5	31-03-2015	0,12%	0,77%	0,89%	24545	30	0	188	0
13-05-2015	4	31-03-2015	0,10%	0,66%	0,76%	12720	13	0	84	9
12-05-2015	2	31-03-2015	0,14%	0,31%	0,45%	31800	46	1	98	23
12-05-2015	13,14	07-04-2015	0,11%	0,22%	0,33%	18421	20	0	41	0
12-05-2015	8,9,10	07-04-2015	0,01%	0,22%	0,23%	20103	2	0	45	4



12-05-2015	7	03-04-2015	0,10%	0,00%	0,10%	1000	1	0	0	0
12-05-2015	7	03-04-2015	0,00%	0,00%	0,00%	800	0	0	0	0
11-05-2015	3	30-03-2015	0,14%	0,47%	0,61%	32473	47	0	151	20
09-05-2015	10	07-04-2015	0,04%	0,24%	0,27%	7647	3	0	18	0
09-05-2015	8	07-04-2015	0,06%	0,25%	0,30%	7217	4	0	18	0
09-05-2015	9	07-04-2015	0,05%	0,33%	0,38%	5833	3	0	19	0
06-05-2015	1	31-03-2015	0,08%	0,36%	0,44%	12805	10	1	46	62
06-05-2015	2	31-03-2015	0,09%	0,17%	0,27%	10864	10	0	19	34
06-05-2015	3	30-03-2015	0,13%	0,21%	0,34%	9063	12	0	19	5
06-05-2015	4	30-03-2015	0,00%	0,77%	0,77%	2995	0	0	23	11
06-05-2015	5	31-03-2015	0,12%	0,44%	0,56%	11065	13	0	49	89
06-05-2015	6 en 7	31-03-2015	0,01%	0,23%	0,25%	15032	2	0	35	3
02-05-2015	5+6+7	31-03-2015	0,29%	0,44%	0,73%	29880	86	0	131	0
30-04-2015	1	31-03-2015	0,09%	0,30%	0,39%	13880	13	0	41	0
30-04-2015	2	31-03-2015	0,13%	0,33%	0,46%	13985	18	0	46	0
29-04-2015	3	30-03-2015	0,07%	0,12%	0,19%	10037	7	0	12	0
29-04-2015	3	31-03-2015	0,38%	1,25%	1,64%	3116	12	1	39	0
29-04-2015	4	31-03-2015	0,20%	0,41%	0,61%	13353	27	0	55	0
03-04-2015	13	19-02-2015	0,12%	0,59%	0,71%	12224	15	1	72	3
02-04-2015	10	19-02-2015	0,11%	0,61%	0,72%	26311	28	3	161	5
02-04-2015	8	19-02-2015	0,13%	0,67%	0,80%	27118	35	5	181	12
02-04-2015	9	19-02-2015	0,17%	0,66%	0,83%	19135	32	3	127	7
01-04-2015	7	23-02-2015	0,07%	0,47%	0,54%	20774	15	1	98	4
28-03-2015	3	12-02-2015	0,10%	0,96%	1,07%	33805	35	0	326	5
27-03-2015	4	12-02-2015	0,08%	1,05%	1,13%	33196	26	2	350	76
27-03-2015	7 t/m 10	23-02-2015	0,04%	0,24%	0,29%	17961	8	0	44	0
26-03-2015	5	09-02-2015	0,09%	1,52%	1,61%	38915	34	15	592	24
25-03-2015	1	09-02-2015	0,10%	0,99%	1,09%	32602	33	0	323	0
25-03-2015	2	09-02-2015	0,09%	1,66%	1,75%	32601	30	0	540	0
24-03-2015	8 + 9 + 10	23-02-2015	0,30%	0,00%	0,30%	20190	60	1	0	0
24-03-2015	8	23-02-2015	0,16%	0,49%	0,65%	9791	16	0	48	0
24-03-2015	4	12-02-2015	0,00%	0,25%	0,25%	800	0	0	2	0
23-03-2015	7	23-02-2015	0,10%	0,33%	0,43%	7182	7	0	24	31
23-03-2015	8	23-02-2015	0,12%	0,63%	0,75%	3333	4	2	21	3
23-03-2015	6	09-02-2015	0,09%	0,76%	0,85%	38381	33	3	293	9
21-03-2015	3	12-02-2015	0,16%	0,36%	0,51%	8358	13	0	30	0



	21-03-2015	4	12-02-2015		0,13%	0,28%	0,41%	8335	11	0	23	1
	18-03-2015	1	09-02-2015		0,07%	1,57%	1,64%	8304	6	0	130	0
	18-03-2015	2	09-02-2015		0,14%	0,78%	0,92%	8987	13	0	70	7
	18-03-2015	5	09-02-2015		0,08%	0,61%	0,69%	12225	10	0	74	0
	18-03-2015	6	09-02-2015		0,04%	0,24%	0,29%	9068	4	0	22	0
	17-03-2015	1	09-02-2015		0,00%	0,25%	0,25%	806	0	0	2	0
	16-03-2015	3	12-02-2015		0,14%	0,16%	0,30%	12587	18	1	20	3
	16-03-2015	4	12-02-2015		0,28%	0,50%	0,78%	12249	35	0	61	0
	13-03-2015	5	09-02-2015		0,41%	0,51%	0,92%	12378	51	0	63	0
	13-03-2015	6	09-02-2015		0,30%	0,46%	0,77%	14852	45	0	69	0
	12-03-2015	2	09-02-2015		0,09%	0,15%	0,24%	12840	12	0	19	0
	12-03-2015	1	09-02-2015		0,50%	0,44%	0,94%	11761	59	0	52	0
	17-02-2015	7	06-01-2015		0,07%	0,54%	0,61%	18286	13	0	98	7
	17-02-2015	8	06-01-2015		0,08%	0,38%	0,46%	18838	15	2	71	8
	17-02-2015	9	06-01-2015		0,15%	0,77%	0,92%	19735	30	2	152	9
	17-02-2015	8	06-01-2015		0,08%	0,89%	0,97%	6630	5	4	59	19
	17-02-2015	7	06-01-2015		0,00%	0,00%	0,00%	800	0	0	0	0
	16-02-2015	10	06-01-2015		0,10%	0,62%	0,72%	6987	7	0	43	0
	16-02-2015	10	06-01-2015		0,05%	0,56%	0,61%	20267	10	0	114	316
	16-02-2015	13	05-01-2014		0,15%	0,42%	0,57%	23697	36	0	100	3
	13-02-2015	7	06-01-2015		0,00%	0,00%	0,00%	750	0	0	0	0
	11-02-2015	10	06-01-2015		0,08%	0,69%	0,77%	6635	5	0	46	0
	11-02-2015	7	06-01-2015		0,02%	1,13%	1,15%	5482	1	0	62	0
	11-02-2015	8	06-01-2015		0,05%	0,58%	0,63%	3648	2	0	21	0
	11-02-2015	9	06-01-2015		0,09%	0,45%	0,54%	6611	6	0	30	0
	06-02-2015	6	23-12-2014		0,16%	0,94%	1,09%	23151	36	2	217	30
D	06-02-2015	5	23-12-2014		0,58%	0,56%	1,14%	38922	229	25	217	46
	06-02-2015	6	23-12-2014		0,29%	0,55%	0,84%	15773	46	6	86	26
A	06-02-2015	1	24-12-2014		0,18%	2,62%	2,80%	16152	29	0	423	15
	06-02-2015	3	24-12-2014		0,13%	2,27%	2,41%	33340	44	7	758	18
	06-02-2015	1	24-12-2014		0,12%	1,36%	1,47%	16454	19	0	223	12
	05-02-2015	13	05-01-2015		0,10%	0,15%	0,24%	4112	4	0	6	0
	05-02-2015	13	06-01-2015		0,01%	0,05%	0,05%	11003	1	0	5	0
	05-02-2015	9+10	06-01-2015		0,37%	0,62%	0,99%	18116	67	1	112	0
	05-02-2015	4	24-12-2014		0,13%	2,00%	2,13%	33837	45	4	677	21
	04-02-2015	2	24-12-2014		0,11%	0,61%	0,72%	33375	36	4	205	9
	30-01-2015	1/4	23-12-2014		0,12%	0,32%	0,44%	29151	36	1	93	4



D	29-01-2015	5	23-12-2014	0,19%	0,40%	0,59%	11198	21	0	45	5
	29-01-2015	6	23-12-2014	0,14%	0,39%	0,53%	11143	16	0	43	8
D	26-01-2015	3,4	24-12-2014	0,13%	0,26%	0,39%	16611	21	0	44	1
	24-01-2015	1,2	24-12-2014	0,18%	0,22%	0,39%	25874	46	0	56	0
	23-01-2015	4	23-12-2014	0,64%	0,15%	0,79%	3881	25	0	6	0
	23-01-2015	6	23-12-2014	0,53%	0,28%	0,81%	12770	68	0	36	0
	22-01-2015	5	23-12-2014	0,50%	0,05%	0,54%	13023	65	0	6	0
	30-12-2014	9	18-11-2014	0,11%	0,72%	0,83%	19960	22	2	143	0
	29-12-2014	10	18-11-2014	0,12%	0,96%	1,08%	28009	35	0	268	1
	24-11-2014	1	09-10-2014	0,11%	1,47%	1,58%	34818	37	4	512	7
	24-11-2014	2	09-10-2014	0,12%	0,85%	0,97%	35141	41	4	299	9
	24-11-2014	4	09-10-2014	0,14%	0,60%	0,73%	34719	47	3	207	6
	20-11-2014	7	06-10-2014	0,05%	0,46%	0,51%	19553	9	0	90	21
	20-11-2014	8	06-10-2014	0,02%	0,63%	0,66%	26206	6	0	166	8
	20-11-2014	3	09-10-2014	0,14%	0,55%	0,69%	34589	49	6	190	4
	19-11-2014	5	06-10-2014	0,03%	0,74%	0,77%	40771	11	3	301	10
	19-11-2014	6	06-10-2014	0,04%	0,74%	0,78%	38572	15	4	285	10
	19-11-2014	10	07-10-2014	0,16%	0,41%	0,57%	27906	45	1	114	662
	14-11-2014	7	06-10-2014	0,14%	0,00%	0,14%	699	1	0	0	0
	13-11-2014	1 t/m 4	09-10-2014	0,06%	0,14%	0,19%	27700	16	0	38	3
	11-11-2014	10	06-10-2014	0,35%	0,39%	0,74%	11965	42	0	47	18
	11-11-2014	5	06-10-2014	0,02%	0,42%	0,44%	9454	2	0	40	2
	11-11-2014	6	06-10-2014	0,13%	1,30%	1,43%	5540	7	0	72	3
	11-11-2014	7	06-10-2014	0,05%	1,19%	1,23%	4294	2	1	51	1
	11-11-2014	8	06-10-2014	0,03%	0,59%	0,62%	3413	1	0	20	2
	11-11-2014	9	06-10-2014	0,08%	0,28%	0,37%	8433	7	0	24	3
	10-11-2014	1,2,3,4	09-10-2014	0,09%	0,19%	0,28%	40090	35	0	78	0
	10-11-2014		09-10-2014	0,08%	0,12%	0,20%	9871	8	0	12	0
	07-11-2014	5,6	06-10-2014	0,07%	0,27%	0,34%	21853	15	0	59	0
	03-11-2014	13	02-10-2014	0,02%	0,82%	0,85%	8255	2	0	68	7
	03-10-2014	9	19-08-2014	0,19%	0,35%	0,55%	20110	39	3	71	11
	03-10-2014	2	21-08-2014	0,09%	0,73%	0,82%	35454	32	10	260	3
	02-10-2014	10	19-08-2014	0,10%	0,19%	0,29%	27883	29	4	52	2
	02-10-2014	7	19-08-2014	0,09%	0,18%	0,28%	19251	18	1	35	0
	02-10-2014	1	21-08-2014	0,10%	0,24%	0,33%	36129	35	2	86	4
	02-10-2014	3	21-08-2014	0,13%	0,28%	0,41%	32428	43	3	91	6



02-10-2014	4	21-08-2014	0,14%	0,55%	0,70%	35325	51	0	196	4
01-10-2014	6	19-08-2014	0,07%	0,70%	0,78%	41699	31	2	293	7
01-10-2014	8	19-08-2014	0,18%	0,57%	0,75%	25059	45	0	142	0
30-09-2014	5	19-08-2014	0,08%	0,32%	0,40%	39512	33	6	127	0
26-09-2014	1t/m4	21-08-2014	0,02%	0,20%	0,22%	29849	6	0	61	3
25-09-2014	6	19-08-2014	0,11%	0,44%	0,55%	9016	10	0	40	0
25-09-2014	10	18-08-2014	0,00%	0,00%	0,00%	350	0	0	0	0
25-09-2014	10		0,00%	0,00%	0,00%	600	0	0	0	0
23-09-2014	10	19-08-2014	0,08%	0,58%	0,66%	6377	5	0	37	0
23-09-2014	8	19-08-2014	0,03%	0,15%	0,17%	6885	2	0	10	0
23-09-2014	9	19-08-2014	0,09%	0,51%	0,60%	4304	4	0	22	0
23-09-2014	5	19-08-2014	0,50%	0,58%	1,08%	10951	55	0	63	8
23-09-2014	7	19-08-2014	0,20%	0,45%	0,65%	3985	8	0	18	2
23-09-2014	1,2	21-08-2014	0,08%	0,22%	0,30%	23982	18	0	53	0
23-09-2014	6	19-08-2014	0,06%	0,35%	0,41%	8811	5	0	31	0
23-09-2014	10		0,00%	0,00%	0,00%	800	0	0	0	0
22-09-2014	3+4	21-08-2014	0,08%	0,19%	0,27%	26088	22	0	49	0
18-09-2014	5,7	19-08-2014	0,06%	0,11%	0,17%	16190	10	0	17	0
18-09-2014	5	19-08-2014	0,06%	0,22%	0,28%	4624	3	0	10	0
18-08-2014	4	03-07-2014	0,14%	0,55%	0,69%	30118	43	3	165	6
18-08-2014	4	03-07-2014	0,00%	0,60%	0,60%	500	0	0	3	0
15-08-2014	1	03-07-2014	0,14%	0,59%	0,73%	34396	48	1	202	2
15-08-2014	2	03-07-2014	0,10%	0,84%	0,94%	35181	35	3	295	7
15-08-2014	3	03-07-2014	0,13%	0,25%	0,37%	34134	43	3	84	7
15-08-2014	4	03-07-2014	0,15%	0,37%	0,52%	2687	4	0	10	1
14-08-2014	5	30-06-2014	0,11%	0,55%	0,67%	40202	46	7	222	0
14-08-2014	4	03-07-2014	0,00%	0,00%	0,00%	800	0	0	0	0
13-08-2014	6	30-06-2014	0,10%	0,31%	0,41%	40926	40	2	127	2
12-08-2014	10	01-07-2014	0,19%	0,48%	0,66%	27128	51	2	129	37
12-08-2014	8	01-07-2014	0,11%	0,68%	0,79%	26393	28	17	180	19
11-08-2014	7	01-07-2014	0,14%	0,29%	0,44%	20835	30	1	61	1
11-08-2014	9	01-07-2014	0,22%	0,51%	0,73%	19196	42	4	98	13
07-08-2014	1t/m4	03-07-2014	0,04%	0,24%	0,29%	29467	12	0	72	20
07-08-2014	8	01-07-2014	0,10%	0,10%	0,20%	999	1	0	1	0
05-08-2014	10	01-07-2014	0,06%	0,15%	0,21%	6777	4	0	10	0
05-08-2014	8	01-07-2014	0,20%	0,23%	0,43%	6955	14	0	16	1



05-08-2014	5	30-06-2014	0,14%	0,18%	0,32%	8859	12	0	16	3
05-08-2014	6	30-06-2014	0,12%	0,29%	0,42%	8850	11	0	26	2
05-08-2014	7	01-07-2014	0,04%	0,10%	0,14%	5038	2	0	5	1
05-08-2014	9	01-07-2014	0,17%	0,46%	0,63%	4116	7	0	19	1
05-08-2014	3,4	03-07-2014	0,08%	0,12%	0,19%	24281	19	0	28	0
04-08-2014	2	03-07-2014	0,08%	0,20%	0,28%	9674	8	0	19	0
04-08-2014	1+2	03-07-2014	0,10%	0,35%	0,45%	13756	14	1	48	0
01-08-2014	5,6,9	30-06-2014	0,08%	0,21%	0,30%	27952	23	1	60	0
01-08-2014	5	30-06-2014	0,15%	0,65%	0,80%	5508	8	3	36	2
01-08-2014	13,14	26-06-2014	0,07%	0,22%	0,30%	20958	15	2	47	4
31-07-2014	5,6.	30-06-2014	0,07%	0,14%	0,21%	9470	7	0	13	0
31-07-2014	8,10	01-07-2014	0,10%	0,22%	0,32%	15749	15	0	35	0
27-06-2014	2	15-05-2014	0,12%	0,66%	0,78%	34364	42	2	227	6
27-06-2014	3	15-05-2014	0,15%	0,70%	0,85%	33628	51	3	236	0
27-06-2014	4	15-05-2014	0,00%	0,00%	0,00%	250	0	0	0	0
26-06-2014	1	15-05-2014	0,20%	0,47%	0,67%	34500	69	2	163	10
26-06-2014	4	15-05-2014	0,21%	0,57%	0,78%	33885	71	3	193	9
26-06-2014	1	15-05-2014	0,00%	0,00%	0,00%	500	0	0	0	0
25-06-2014	10	13-05-2014	0,20%	0,72%	0,92%	20000	41	0	144	0
25-06-2014	7	13-05-2014	0,11%	0,69%	0,80%	18538	20	0	128	0
25-06-2014	8	13-05-2014	0,12%	0,83%	0,95%	16803	21	3	139	13
25-06-2014	9	13-05-2014	0,20%	0,64%	0,84%	19693	40	0	126	12
25-06-2014	10	13-05-2014	0,37%	1,13%	1,51%	8556	32	1	97	0
25-06-2014	8	13-05-2014	0,12%	1,32%	1,44%	8385	10	3	111	0
24-06-2014	7	13-05-2014	0,00%	0,00%	0,00%	700	0	0	0	0
24-06-2014	7	13-05-2014	0,00%	0,00%	0,00%	800	0	0	0	0
23-06-2014	5	12-05-2014	0,06%	0,52%	0,57%	26738	15	1	138	4
23-06-2014	6	12-05-2014	0,09%	0,33%	0,43%	39153	36	0	131	16
23-06-2014	5	12-05-2014	0,00%	0,00%	0,00%	500	0	0	0	0
23-06-2014	5	12-05-2014	0,19%	0,88%	1,07%	13161	25	0	116	1
20-06-2014	1 t/m 4	15-05-2014	0,15%	0,15%	0,30%	29233	43	0	44	11
19-06-2014	7	13-05-2014	0,00%	0,00%	0,00%	1000	0	0	0	0
18-06-2014	10	13-05-2014	0,19%	0,28%	0,48%	7728	15	0	22	3
18-06-2014	7	13-05-2014	0,12%	0,12%	0,23%	5176	6	0	6	0
18-06-2014	8	13-05-2014	0,04%	0,17%	0,20%	7847	3	0	13	8
18-06-2014	9	13-05-2014	0,03%	0,25%	0,28%	6054	2	0	15	3
17-06-2014	4	12-05-2014	0,05%	0,43%	0,48%	5996	3	0	26	89



17-06-2014	6	12-05-2014	0,11%	0,26%	0,37%	9197	10	0	24	5
16-06-2014	1+2+4	15-05-2014	0,08%	0,13%	0,21%	28058	22	0	36	0
16-06-2014	1 3	15-05-2014	0,11%	0,21%	0,32%	21932	24	1	46	0
13-06-2014	8-10	13-05-2014	0,06%	0,19%	0,24%	19429	11	0	36	0
13-06-2014	7+10	13-05-2014	0,05%	0,35%	0,39%	8659	4	1	30	0
12-06-2014	7	13-05-2014	0,04%	0,15%	0,20%	4595	2	0	7	0
12-06-2014	5+6	12-05-2014	0,04%	0,29%	0,32%	26953	10	1	77	0
09-05-2014	1	27-03-2014	0,00%	0,00%	0,00%	220	0	0	0	0
08-05-2014	10	25-03-2014	0,22%	0,70%	0,93%	18676	42	0	131	7
08-05-2014	5	25-03-2014	0,17%	0,77%	0,94%	30152	52	0	231	1
08-05-2014	5,10	25-03-2014	0,17%	0,52%	0,69%	17440	29	1	91	0
08-05-2014	1	27-03-2014	0,10%	1,09%	1,19%	32142	33	4	351	10
08-05-2014	2	27-03-2014	0,11%	0,95%	1,06%	33038	36	3	314	7
08-05-2014	3	27-03-2014	0,16%	1,09%	1,25%	18283	29	2	200	8
08-05-2014	4	27-03-2014	0,12%	1,07%	1,19%	33812	42	5	362	12
08-05-2014	3	27-03-2014	0,09%	0,46%	0,54%	15156	13	0	69	1
07-05-2014	6	25-03-2014	0,13%	0,88%	1,01%	29533	38	1	260	10
07-05-2014	6	25-03-2014	0,17%	1,23%	1,39%	16874	28	1	207	1
07-05-2014	8	25-03-2014	0,15%	1,47%	1,62%	20103	30	2	295	0
06-05-2014	7	25-03-2014	0,19%	0,45%	0,64%	18391	35	0	83	1
06-05-2014	9	25-03-2014	0,15%	0,55%	0,70%	19415	30	0	106	1
05-05-2014			0,00%	0,00%	0,00%	500	0	0	0	0
02-05-2014	1/4	27-03-2014	0,21%	0,43%	0,64%	30057	64	0	128	10
01-05-2014	5	25-03-2014	0,05%	1,17%	1,22%	9343	5	0	109	1
01-05-2014	6	25-03-2014	0,11%	0,92%	1,03%	9053	10	0	83	2
01-05-2014	8	25-03-2014	0,03%	1,70%	1,73%	6754	2	0	115	3
01-05-2014	7	25-03-2014	0,00%	0,00%	0,00%	480	0	0	0	0
30-04-2014	10	25-03-2014	0,03%	0,38%	0,40%	7718	2	0	29	0
30-04-2014	7	25-03-2014	0,12%	0,08%	0,21%	4856	6	0	4	0
30-04-2014	9	25-03-2014	0,05%	0,35%	0,39%	4333	2	0	15	0
28-04-2014	4	27-03-2014	0,02%	0,52%	0,54%	9070	2	0	47	0
28-04-2014	0		0,12%	0,50%	0,62%	15466	18	1	78	5
28-04-2014	2		0,14%	0,45%	0,60%	11234	16	6	51	3
28-04-2014	3	27-03-2014	0,22%	0,52%	0,74%	15090	33	4	78	0
25-04-2014	7,8,9,10	25-03-2014	0,11%	0,29%	0,40%	24920	28	1	72	0
25-04-2014			0,03%	0,41%	0,44%	32221	10	2	133	1
21-03-2014	4	06-02-2014	0,26%	0,45%	0,71%	20048	52	2	90	0



20-03-2014				0,00%	0,00%	0,00%	500	0	0	0	0
19-03-2014				0,00%	0,00%	0,00%	450	0	0	0	0
18-03-2014	6	03-02-2014		0,07%	0,79%	0,86%	10018	7	0	79	0
18-03-2014	6	03-02-2014		0,17%	0,79%	0,95%	7234	12	2	57	2
18-03-2014	6	03-02-2014		0,00%	0,12%	0,12%	816	0	0	1	0
18-03-2014	6,7	03-02-2014		0,02%	0,43%	0,46%	29626	7	1	128	1
18-03-2014	6	03-02-2014		0,21%	0,80%	1,01%	11181	24	2	89	0
17-03-2014	10	03-02-2014		0,08%	0,39%	0,46%	22188	17	0	86	0
17-03-2014	10	03-02-2014		0,10%	0,71%	0,81%	5940	6	0	42	0
17-03-2014	5	03-02-2014		0,14%	0,59%	0,73%	37266	52	0	219	0
17-03-2014	8	03-02-2014		0,10%	0,29%	0,38%	14324	14	1	41	0
14-03-2014	1/4	06-02-2014		0,06%	0,12%	0,17%	28478	16	0	33	4
11-03-2014	5			0,05%	0,25%	0,30%	13199	7	0	33	1
11-03-2014	5t/m10	03-02-2014		0,05%	0,19%	0,24%	37418	17	0	71	9
10-03-2014	2			0,07%	0,03%	0,10%	16189	11	0	5	0
10-03-2014	1,3	06-02-2014		0,01%	0,25%	0,26%	16908	2	4	42	0
10-03-2014				0,08%	0,46%	0,54%	6097	5	0	28	0
10-03-2014		06-02-2014		0,14%	0,32%	0,47%	12001	17	2	39	0
06-03-2014	8.9.10	03-02-2014		0,09%	0,22%	0,31%	23146	21	3	50	0
31-01-2014				0,08%	0,76%	0,85%	21848	18	2	167	4
31-01-2014	1	19-12-2013		0,19%	0,48%	0,67%	5784	11	0	28	0
30-01-2014				0,20%	0,20%	0,40%	499	1	0	1	0
30-01-2014				0,00%	0,52%	0,52%	4816	0	1	25	2
27-01-2014	10	16-12-2013		0,08%	0,41%	0,49%	21410	17	4	88	7
27-01-2014	6	16-12-2013		0,09%	0,47%	0,56%	38885	35	5	183	9
27-01-2014	8	16-12-2013		0,12%	0,35%	0,47%	25896	30	3	91	7
27-01-2014	9	16-12-2013		0,10%	0,65%	0,75%	20030	21	2	130	9
24-01-2014	1,2,3,4	19-12-2013		0,09%	0,24%	0,32%	29349	25	0	69	8
20-01-2014				0,06%	0,17%	0,23%	20238	12	0	35	0
20-01-2014				0,31%	0,36%	0,67%	11033	34	0	40	4
20-01-2014	5,6,7,8,9,10	16-12-2013		0,07%	0,18%	0,25%	39367	28	0	72	10
16-01-2014		17-12-2013		0,06%	0,19%	0,25%	27953	17	0	53	0
	614 koppels vleeskuikens geslacht t/m 13-10-2016			0,15%	0,69%	0,84%	9695148	14639	932	67137	11107



## Bijlage 2 bij WLZVL – 030 NVWA

## REGISTRATIEFORMULIER LETSELTELLING PLUIMVEESLACHTHUIS

TELLEN AANTAL EN BEREKENEN % DIEREN MET LETSEL DAT TOE TE REKENEN IS AAN VANGEN		
Pluimveeslachthuis + EG nr.*	Slachtdatum:	
Koppel identificatie*	Kipnummer*	Stal nr.*
NAW pluimveehouder*		Container / lade / krat **
* = digitale info uit PLADMIN ** = omcirkelen van toepassing		Aantal dieren / container; lade (planning):
Handmatig vangen: ja / nee ** Vangploeg naam: Vangmachine merk:		Bandsnelheid slachthuis:
Datum + vertrektijd van houderij		Levend gewicht kuikens:
(Vang) letsel (1/2005/EG)	Aantal slachtkuikens / legkippen / eenden **	Percentage dieren
<i>Alle dieren met bloedingen groter dan 3 cm<sup>1</sup> na 2 minuten tellen</i> <i>Begintijd:.....</i>		
<i>Alle dieren met bloedingen groter dan 3 cm na 2 minuten tellen</i> <i>Begintijd:.....</i>		
Gemiddeld na 2 keer tellen:		
Specificatie, na 2 minuten tellen	+ ++ +++ : 0, 1, 2 of 3 plusjes geeft de verdeling aan van getelde afwijkingen over onderstaande delen	
1. bloeding/ poot <sub>1</sub>		
2. bloeding/ vleugel <sub>1</sub>		
3. bloeding/ borst		
4. overig omvangrijk letsel		

Kantelen levende dieren: ja/nee

Bedwelmingsmethode:

DOA % ( opgave slachthuis)

Overige<sup>2</sup>

Deze koppel is a- select gekozen\*\* / deze koppel is select gekozen omdat er aanwijzingen zijn voor letsel

Naam NVWA toezichthouder :

<sup>1</sup> Bloedingen die meegeteld worden als vangletsel zijn **donkerrood** van kleur en qua grootte: **Grote (diffuse) bloedingen vanaf 3 centimeter** op vleugel, poot of lichaam. Let op: je telt maar 1 groot letsel per dier!

<sup>2</sup> - Zoals opmerkingen mbt de ouderdom van de letsels en toelichting op de aard van de letsels



## Toelichting op BIJLAGE (vang)letseltelling

### Inleiding

Deze bijlage bevat informatie over het tellen van letsel bij pluimvee aan de slachtlijn en een registratieformulier voor het vastleggen van het resultaat van de tellingen. Ook is een aantal foto's toegevoegd van (karkassen met) verschillende letsels.

### 1. Algemene informatie

De grootte en kleur van de bloeding geeft informatie over de ouderdom van de bloeding. Een bloeding van één centimeter of kleiner, die helderrood van kleur is, is minder dan twee minuten oud. Dit betekent dat deze bloeding tijdens het slachtproces en nadat het dier bewusteloos of dood was ontstaan. Dat noemen we "schade" er is geen lijden. "letsel" daarentegen ontstaat bij het dier in vanaf vangen tot het dier bewusteloos is tgv de bedwelmings; er is sprake van lijden.

Bloedingen kunnen grofweg worden geantidateerd worden op kleur. Vergroening van de plek begint op 12-14 uur na het letsel.

*Tabel 1: Kleurveranderingen van letsel bij het levende dier*

Geschatte ouderdom van bloedingen	Kleur van de blauwe plek
2 min	Rood
12 h	Donker rood-paars
24 h	Licht groen - paars
36 h	Geel-groen-paars
48 h	Geelgroen
72 h	Geeloranje
96 h	Licht geel
120 h	Normaal

BREMMER, A. en JOHNSTON, M. (1996). 'Poultry meat hygiene and inspection.' W.B. Saunders company Ltd, England, blz 57.

### 2. Tellingen aan de slachtlijn

De NVWA houdt aan wanneer bij meer dan 2% van de vleeskuikens letsel wordt vastgesteld bij de PM keuring, dit als "voldoet niet" wordt vastgelegd op de Operationele controlelijst (verbeterplan pluimvee). Het is van belang dat een eenduidige methode wordt toegepast om vast te kunnen stellen dat er wel of niet sprake is van een overschrijding van de waarde. Geteld wordt in de panklaar op een positie met veel licht waar de karkassen (inclusief vleugels) goed te beoordelen zijn. Geteld wordt aan de borstzijde van de karkassen.



## 2.1. Aantal minuten tellen aan de slachtlijn

De grenswaarde voor (vang)letsel ligt op maximaal 2%. Omdat de NVWA toezichthouder niet voldoende tijd heeft om elke koppel standaard te observeren is het belangrijk om een selectie te maken. Als de NVWA toezichthouder ziet, bijvoorbeeld bij aanvoer in de containers of aan de slachtbaan bij de levende dieren (waterbadbedwelming, of op de transportband bij Stork gasbedwelming), of bij de bevederde dieren aan de hangbaan na afloop van elk type bedwelming dat er aanwijzingen zijn voor een verhoogd percentage letsel, dan is er aanleiding tot een telling bij de ontvederde dieren.

Ook is het zinvol om periodiek een telling te verrichten van een a-select gekozen koppel en het resultaat te vergelijken met de controle aan de slachtlijn door het slachthuis (IKB)

Het is belangrijk dat er 2 minuten achtereenvolgend geteld wordt (tenminste 2 containers).

Gebleken is dat het verplaatsen en/ of kantelen in het slachthuis dieren mogelijk klein letsel kan toebrengen. Daarom is ervoor gekozen dat alleen letsel vanaf 3 centimeter geteld wordt om een indruk te krijgen over vangletsel. Het aantal letsels per telling (in dezelfde koppel) kan variëren. Om een goed beeld te krijgen van hele koppel is het nodig dat er minimaal 2 keer (per uur, indien het grote koppels betreft) wordt geteld. Bijvoorbeeld in het begin van de koppel en op het eind. Hieruit kan een gemiddelde worden genomen.

## 2.2. Letsel dat wordt meegeteld

Omdat kneuzingen, fractures of luxaties bij het levende dier vrijwel altijd gepaard gaan met bloedingen, worden uitsluitend bloedingen geteld. Let op: slechts 1 letsel tellen per dier.

Met behulp van de bandsnelheid van het slachthuis kunnen de tellingen worden omgerekend in percentages. Bijvoorbeeld:

- Een slachthuis heeft een bandsnelheid van 200 kuikens per minuut,
- er wordt 2 minuten geteld,
- de telling komt uit op een aantal van 400.

De berekening is als volgt:  $200 \times 2 \text{ minuten} = 400$  kuikens

$400 / 200 \times 100\% = 2\%$  (vang)letsel

De datum en vertrektijd van de houderij geeft informatie over de mogelijke ouderdom van letsel  
Bijvoorbeeld:

- Vertrektijd van de houderij is 04.00 in de ochtend
- tijd inspectie is om 10.30

Het laden van de kuikens is om ongeveer 03.00 begonnen (gerekend wordt met 1 uur laadtijd per vrachtauto). Het letsel is dan tussen 7.30 en 6.30 uur oud.

Op het formulier moet aangegeven of de koppel select of a-select is gekozen.

Nota bene: bij "select" gekozen koppels zal veel informatie moeten worden toegevoegd aan het letselformulier om aan te tonen dat naast deze afwijkende steekproeven er sprake was van een



koppelprobleem ( of , als er per auto wordt geslacht, probleem van deel van de koppel). Dat is de nodige onderbouwing voor een op te stellen Rapport van bevinding

Zoals:

Waarnemingen aan de dieren op het vervoermiddel: zichtbaar gewonde dieren en DOA ?

Waarnemingen aan dieren in afgeladen containers in de wachtruimte: idem

Waarnemingen na aanhangen levende dieren: veel dieren met afhangende vleugels en/of bloedingen zichtbaar?

Idem na bedwelmeling aan de hangbaan en voor én na het plukken

Bij de PM: wat was het keuringsresultaat? Is er bij de PM keuring veel (deel) afkeuring tgv letsel?

Ook % DOA is apart aandachtspunt

Maak een of meerdere foto's.

Voeg het bewijs van afkeuring en andere documenten toe.

## 3. Foto's

Bron: NVWA Fotomateriaal PM-keuring pluimvee Letsel.

In dit hoofdstuk zijn foto's opgenomen van verschillende categorieën letsel. Eerst volgt er een korte inleiding, die het verschil tussen schade en letsel laten zien. Daarna volgen er foto's van verschillende soorten letsel.

### 3.1 Verschil schade en letsel

(Proces)schade ontstaat na de dood en letsel ontstaat voor de dood. Dit is waar te nemen aan de slachtlijn. Schade is zonder bloedingen, of met een heel klein randje (foto 1). Letsel is waar te nemen aan een bloeding, vanaf 1 centimeter groot.



Foto 1: Processchade



Foto 2 laat het verschil zien bij een luxatie. Links is ontstaan nadat de dood is ingetreden en rechts is tijdens het leven ontstaan.



Foto 2: Luxaties

Oorzaak links: Proces technisch

Oorzaak rechts: Aanvoerletsel

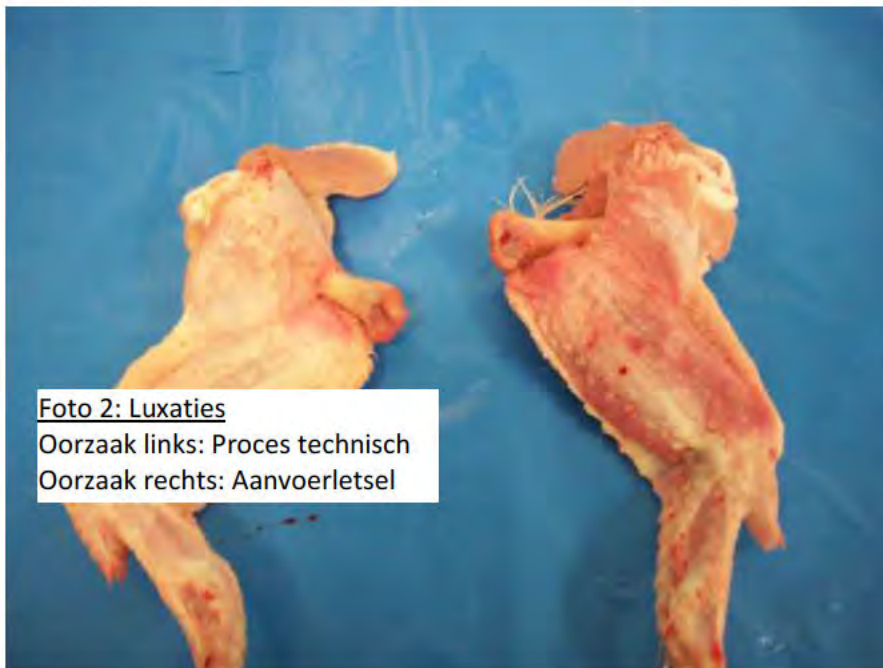

### 3.2. Kleine en grote bloedingen

Bloedingen ontstaan tijdens het vangen, transport en eventueel het kantelen van de dieren.

Bloedingen die meegeteld worden als vangletsel zijn donkerrood van kleur en qua grootte

- Grote (diffuse)bloedingen vanaf 3 centimeter (diameter) op vleugel, poot of lichaam.

Hele kleine bloedingen ( < 1 cm), die helderrood van kleur zijn, zijn erg vers. Deze zijn tijdens het proces in de slachterij ontstaan (bijvoorbeeld bij verplaatsen en het kantelen van de dieren).

Foto 3: Bloeding  
Gesloten bloedingen





### 3.3. Fracturen

Foto 4: Fractuur  
Vleugelbreuk met uitgebreide bloedingen



Foto 5: Fractuur  
Pootbreuk met bloeding



Foto 6: Fractuur  
Bloeding, met onderliggende breuk



Foto 7: Fractuur + bloeding



Open fractuur met bloeding



Foto 8: Fractuur  
*Aan de slachtlijn*



Foto 9: Overig letsel

*Bloeding naar de borst uitgelopen*







Nederlandse Voedsel- en  
Warenautoriteit  
Ministerie van Economische Zaken

IBD Nummer: 2016/94354/125512

## RAPPORT VAN BEVINDINGEN

Ondergetekende, inspecteur met toezichthoudernummer [REDACTED] toezichthouder van de Nederlandse Voedsel- en Warenautoriteit (NVWA) van het Ministerie van Economische Zaken, als bedoeld in artikel 5:11 van de Algemene wet bestuursrecht, aangewezen voor het houden van toezicht op de naleving van het bepaalde bij of krachtens de wettelijke voorschriften waarvan het toezicht op de naleving is opgedragen aan de NVWA, bericht u het volgende:

Naar aanleiding van een regulier toezicht bevond ik mij te:

Locatie:

Naam

Adres

Postcode Plaats

Erkenningsnummer

Soort bedrijf

: Slachthuis

Bevindingen:

Datum en tijdstip van de bevinding: vrijdag 24 juni 2016, omstreeks 17:20 uur.

Tijdens mijn inspectie bevond ik mij in de afdeling panklaar (PK) op het keurbordes van lijn 2 voor het uitvoeren van een post-mortem koppelbeoordeling bij koppel [REDACTED] afkomstig van [REDACTED] stal 1. Tijdens de koppelbeoordeling zag ik dat er veel donkerrode- tot paarsrode bloedingen aanwezig waren, voornamelijk in de vleugels, maar ook ter hoogte van de poten en borst en de liesstreek. Ik ben daarna naar het voorkeurbordes gegaan voor het uitvoeren van een letseltelling zoals beschreven in bijlage 2 van de WLZVL – 030 van de NVWA.

Ik heb in totaal 2 tellingen uitgevoerd van koppel [REDACTED] respectievelijk om 17:22 uur en 17:45 uur. Uit deze tellingen kwamen scores van 5,6% en 6,8% wat een gemiddelde score geeft van 6,2%. Hieruit bleek mij dat de interventiegrens van 2% die de NVWA hanteert ruimschoots overschreden was.

De letsels bestonden voornamelijk uit grote (>3 cm) donkerrode tot donkerpaarse bloedingen ter hoogte van de vleugels. Daarnaast zag ik enkele grote diffuse bloedingen ter hoogte van de poten. Er waren meerdere kuikens met zeer grote donkerrode hematomen ter hoogte van de borststreek, variërend van circa 4 cm tot enkele waarbij meer dan 50% van de borstoppervlakte was bedekt met een onderhuids hematoom. Ik zag ook een kuiken waarbij er een groot onderhuids hematoom in de liesstreek aanwezig was.

Verder constateerde ik een grote hoeveelheid kleinere (<3 cm) bloedingen, voornamelijk ter hoogte van de vleugels en de borststreek en de rugzijde. Naar schatting kwamen deze bij circa 20% van de kuikens voor, variërend van één enkele tot meerdere bloedingen per kuiken. Deze kleinere bloedingen zijn niet meegenomen in de officiële telling.

Ik heb daarnaast nog een extra AM-keuring gedaan van dit koppel waarbij ik gelet heb op mogelijke vangschade. Ik zag bij meerdere kuikens afhangende vleugels

wat kan duiden op botbreuken. Ook zag ik meerdere kuikens dood in de containers liggen.

Argumentatie:

Naar mijn deskundige mening als dierenarts is het welzijn van de kuikens gecompromitteerd geweest en hebben deze ernstige tot zeer ernstige bloedingen aanleiding gegeven tot erge pijngewaarwording en stress bij de kuikens.

Bloedingen van deze aard zijn in de laatste 12 uur voorafgaand aan het doden van de dieren ontstaan. Vanuit mijn professionele ervaring als dierenarts concludeer ik uit bovenstaande feiten dat hier sprake is van ernstig dierenletsel ten gevolge van onaanvaardbaar verwijtbaar handelen tijdens het vangen van de kuikens.

De houder van het pluimvee op de plaats van vertrek heeft er niet voor gezorgd dat de voorschriften met betrekking tot het behandelen van de dieren tijdens het vangen zijn nageleefd waardoor de dieren onnodige pijn en ernstig lijden is berokkend.

Hieruit bleek mij dat gehandeld werd in strijd met artikelen 2.5 en 6.2 lid 1 van de Wet dieren j<sup>o</sup> artikel 4.8 van de Regeling houders van dieren, j<sup>o</sup> aanhef artikel 3 en artikel 3 onder e en artikel 8, lid 1, bijlage I, Hoofdstuk III, paragraaf 1.8, onder d van Verordening (EG) nr. 1/2005.

Deze bevindingen worden [REDACTED] aangerekend.

Overtreder:

Naam

Adres

Postcode Plaats

KvK nummer

Reg Nummer

Soort bedrijf : Pluimveehouderij

Ik heb op ambtsbelofte dit rapport van bevindingen opgemaakt, gedagtekend en ondertekend domicilie kiezend te [REDACTED] op 27-06-2016.

Toezichthouder [REDACTED]

Bijlagen:

- VKI
- Bijlage 2 WLZVL - 030 NVWA (ingevuld)
- Bedrijfshistorie
- 14 Foto's. De foto's zijn digitaal genomen. De foto's zijn niet bewerkt maar kunnen in grootte aangepast zijn.





1.

Kuiken met  
meerdere grote  
onderhuidse  
bloedingen ter  
hoogte van de  
borst streek

Bloedingen lopen  
van de craniale  
zijde (voor) tot  
caudaal in de  
liesstreek (achter)





2.

Kuiken met grote  
onderhuidse  
bloeding op de  
rechter poot





3.

Kuiken met grote  
onderhuidse  
bloeding in linker  
vleugel t.g.v.  
luxatie  
ellebooggewricht.

Rapport van bevindingen nummer: 125512

bijlage 1



4.

Kuiken met  
langgerekte  
onderhuidse  
bloeding op de  
borst





5. doc 2.1

Kuiken met  
onderhuidse  
bloedingen in de  
linker vleugel





6. doc 2.1

Kuiken met grote onderhuidse bloeding in linker poot.

Bij palpatie bleek het bot in deze poot gebroken te zijn, vermoedelijk te wijten aan hardhandig vangen

Rapport van bevindingen nummer: 125512

bijlage 1



Kuiken met  
meerdere  
bloedingen in linker  
en rechter vleugel

Rechter  
ellebooggewricht  
bleek geluxeerd







8. doc 2.1

Kuiken met grote  
onderhuidse  
bloeding in de  
linker vleugel



9. doc 2.1

Kuiken met grote  
onderhuidse  
bloeding in de  
linker vleugel

Rapport van bevindingen nummer: 125512

bijlage 1





Kuiken met grote  
onderhuidse  
bloeding in de  
rechter lies





11. doc 2.1

Kuiken met een  
grote onderhuidse  
bloeding in de  
linker vleugel

12.



## VOEDSEL KETEN INFORMATIE (VKI) formulier

volgnummer  
stalnummer: 1

14

Registratie:  
Naam  
Adres  
PCN/VoorplaatsKoppelgegevens  
Naam broeder(en)  
Soort pluimvee  
Ras  
VB-nummer(s)Vieskalkens  
Ross

## Gegevens dierenarts

Naam  
Praktijk  
VestigingsplaatsBedrijfslocatie  
Opzetdatum  
Aantal opgezette dieren17-5-2016  
37.300

## Gegevens slachthuis

Naam  
Plaats  
e-mail

## S.R.M.

1e aflevering	
sluik	7.280
gewicht	1.750
2e aflevering	
sluik	29.020
gewicht	2.360
3e aflevering	
sluik	
gewicht	

Uitval	aantal	percentage
1e week	228	0.61%
2e week	157	0.42%
3e week	189	0.51%
4e week	128	0.35%
5e week	298	0.81%
6e week		0.00%
7e week		0.00%
8e week		0.00%
gecumuleerde opgezette	1.000	2.71%
monitortijd %	2.71%	

Moeten kalkens worden gescoord op hakdermatitis en voetzoeleste? \* ja / nee

\* deze vraag staat los van VIG

Leden	1e aflevering	2e aflevering	3e aflevering
datum leden	18-5-2016	24-5-2016	
aanvang leden	6.30	13.00	
Transport			
aantal containers	1	5	

Strooiselkwaliteit 1e aflevering (1 = droog en 6 = nat)	1
Strooiselkwaliteit 2e+3e aflevering (1 = droog en 6 = nat)	1
Type strooisel (graag aangeven welk strooisel is toegepast)	houdruilen

## Voeren coccidiostatica

Soort voer	Coccidiostatikum
startvoer	Narasin - Nicarbazon (Maxiben G160)
groeivoer	Narasin - Nicarbazon (Maxiben G160)
groeivoer	Monselol (Elancoban)
groeivoer	Salinomycine (Secor)
afmest	geen

Wettelijke wachtermijn	Begindatum	Einddatum
0	17-5-2016	31-5-2016
0	31-5-2016	6-6-2016
1	6-6-2016	11-6-2016
1	11-6-2016	15-6-2016
	15-6-2016	24-6-2016

## Gezondheid

Ziektebeleid	Reg nr gebruikte geneesmiddel
geen ziekteverschijnselen	geen geneesmiddel en gebruik

Wettelijke wachtermijn	Begindatum	Einddatum	totale gebruikte hoeveelheid
n.v.t.			
0			
0			
0			

- uitslagen van laboratoriumonderzoek en/of bijlage bijvoegen, inclusief uitslagen onderzoek Salmonella en Campylobacter

## Vaccins

Ziekte	Merk/type registratienummer	Method	Datum
NCD	10550 Avinew	drinkwater	23-5-2016
Gumboro	2370 Novilis Gumboro D78	drinkwater	7-6-2016
ID	B446 Poutrac ID primer	spray	17-5-2016

## Salmonella status

☒ geen Salmonella aangetoond ☐ Salmonella aangetoond, geen S.e. en/of S.t. ☐ S.e. en/of S.t. aangetoond ☐ intigrel ☐ overschoen

Bijvoegen: uitslagen onderzoek Salmonella en Campylobacter en eventuele uitslagen ander relevant onderzoek

Opmerkingen

## ONDERTEKENING

1) Document bevat de meest recente informatie over de koppel en dient min. 24 uur

Gedaan te  
Datum  
Handtekening pluimveehouder

23-6-2016

Bekrachtiging exploitant slachthuis na controle bovenstaande gegevens

☒ toestemming voor aanvoer op het slachthuis  
☐ geen toestemming tot aanvoer op het slachthuis  
☐ opmerkingen:
Document dient min. 24 uur voor slachtdatum, het bezit van de toezichthoudend dierenarts te zijn  
Aanvoers toezichthoudend dierenarts
☒ ja  
☐ nee  
☐ opmerkingen:

18-juni-16

Nederlandse Voedsel en Warenautoriteit

23-6-2016

## Bijlage 2 bij WLZVL - 030 NVWA

## REGISTRATIEFORMULIER LETSELTELLING PLUIMVEESLACHTHUIS

TELLEN AANTAL EN BEREKENEN % DIEREN MET LETSEL DAT TOE TE REKENEN IS AAN VANGEN		
Pluimveeslachthuis + EG nr.*	Slachtdatum: 24-06-2016	
Koppel identificatie*	Kipnummer	Stal nr.* 1
NAW pluimveehouder*	Container / lade / krat **	
* = digitale info uit PLADMIN ** = omcirkelen van toepassing	Aantal dieren / container; lade (planning): 320 / container	
Handmatig vangen: ja / nee **	Bandsnelheid slachthuis: 7500/h.	
Vangploeg naam:	Levend gewicht kuikens: 2350 gram	
Vangmachine merk:		
Datum + vertrektijd van houderij	24/6/16 B.L. 9 <sup>00</sup> - 13 <sup>00</sup>	
(Vang) letsel (1/2005/EG)	Aantal <u>slachtkuikens</u> / legkippen / eenden **	Percentage dieren
Alle dieren met bloedingen groter dan 3 cm <sup>2</sup> na 2 minuten tellen Begintijd: 17 <sup>22</sup>	14	5,6 %
Alle dieren met bloedingen groter dan 3 cm na 2 minuten tellen Begintijd: 17 <sup>45</sup>	17	6,8 %
Gemiddeld na 2 keer tellen:		6,2 %
Specificatie, na 2 minuten tellen	+ ++ +++ : 0, 1, 2 of 3 plusjes geeft de verdeling aan van getelde afwijkingen over onderstaande delen	
1. bloeding / <del>peet</del> vlangel	III III II	III III IIII
2. bloeding / vlangel <del>peet</del>	I	I
3. bloeding / borst		II
4. overig omvangrijk letsel	I	

Kantelen levende dieren: ja / neeBedwelmingsmethode: CO<sub>2</sub>

DOA % ( opgave slachthuis)

Overige<sup>2</sup>  
groot aantal kleine (< 1 cm) bloedingen op vlangels en ingezicht van kuikens

Deze koppel is a- select gekozen

Naam NVWA toezichthouder:

<sup>1</sup> Bloedingen die meegeteld worden  
bloedingen vanaf 3 centimeter

qua grootte: Grote (diffuse)  
1 groot letsel per dier

<sup>2</sup> - Zoals opmerkingen mbt de o

d van de letsels



slachtdatum	EG-nr	stal	opzetdatum	koppelidentificatie	% dood aange- voerd	% afgek. zieke dieren	% dode en zieke dieren	levend aangevoerd	dood aangevoerd	niet verbloed	afgekeurde zieke dieren	afgekeurd proces- technisch
24-06-2016		1	17-05-2016		0,00%	0,00%	0,00%	0	0	0	0	0
24-06-2016		3	17-05-2016		0,00%	0,00%	0,00%	0	0	0	0	0
23-06-2016		2	17-05-2016		0,00%	0,00%	0,00%	0	0	0	0	0
23-06-2016		4	17-05-2016		0,00%	0,00%	0,00%	0	0	0	0	0
18-06-2016		1	17-05-2016		0,05%	0,03%	0,08%	7276	4	0	2	8
18-06-2016		2	17-05-2016		0,01%	0,20%	0,21%	7683	1	0	15	19
18-06-2016		3	17-05-2016		0,03%	0,27%	0,30%	6244	2	0	17	11
18-06-2016		4	17-05-2016		0,06%	0,26%	0,32%	6802	4	0	18	9
11-05-2016		1	29-03-2016		0,10%	0,64%	0,73%	24839	24	2	158	26
10-05-2016		3	29-03-2016		0,10%	1,57%	1,66%	23994	23	0	376	49
04-05-2016	D	2	29-03-2016		0,54%	2,21%	2,75%	31247	169	0	691	58
04-05-2016	D	4	29-03-2016		0,62%	2,06%	2,68%	17825	112	0	367	19
02-05-2016	D	4	29-03-2016		2,09%	1,65%	3,74%	9784	209	0	161	18
30-04-2016		1	29-03-2016		0,21%	0,24%	0,45%	12117	25	0	29	31
30-04-2016	D	2	29-03-2016		2,38%	0,81%	3,19%	3974	97	0	32	44
30-04-2016		3	29-03-2016		0,29%	0,60%	0,89%	12747	37	0	77	28
30-04-2016	D	4	29-03-2016		1,20%	0,91%	2,11%	7995	97	0	73	84
21-03-2016		1	11-02-2016		0,12%	0,36%	0,47%	28336	33	0	101	32
21-03-2016		2	11-02-2016		0,08%	0,47%	0,55%	27798	22	0	132	6
19-03-2016		3	11-02-2016		0,18%	0,44%	0,62%	30687	55	0	136	67
18-03-2016		4	11-02-2016		0,13%	0,41%	0,54%	30368	39	7	124	37
14-03-2016		1	11-02-2016		0,09%	0,45%	0,54%	8761	8	0	39	331
14-03-2016		2	11-02-2016		0,10%	0,31%	0,41%	9739	10	0	30	32
12-03-2016		3	11-02-2016		0,17%	0,38%	0,55%	6340	11	0	24	3
12-03-2016		4	11-02-2016		0,15%	0,28%	0,43%	7174	11	0	20	21
03-02-2016		1	28-12-2015		0,10%	0,61%	0,71%	30663	30	0	188	28
03-02-2016		2	28-12-2015		0,24%	0,66%	0,89%	29602	70	0	195	66
02-02-2016		3	28-12-2015		0,10%	0,53%	0,63%	30869	30	0	163	62
02-02-2016		4	28-12-2015		0,11%	0,83%	0,93%	30209	32	0	250	150
28-01-2016		1	28-12-2015		0,11%	0,59%	0,70%	7161	8	0	42	32
28-01-2016		2	28-12-2015		0,06%	0,49%	0,55%	7104	4	0	35	9



28-01-2016	3	28-12-2015	0,07%	0,24%	0,30%	7221	5	0	17	6
28-01-2016	4	28-12-2015	0,18%	0,36%	0,54%	6714	12	0	24	1
19-12-2015	1	12-11-2015	0,14%	0,32%	0,45%	31023	43	9	98	0
19-12-2015	4	12-11-2015	0,15%	0,42%	0,58%	30121	46	9	128	0
18-12-2015	2	12-11-2015	0,12%	0,31%	0,43%	31116	38	22	95	99
18-12-2015	3	12-11-2015	0,08%	0,68%	0,76%	30844	26	4	209	132
14-12-2015	1	12-11-2015	0,07%	0,17%	0,23%	7265	5	0	12	18
14-12-2015	2	12-11-2015	0,02%	0,22%	0,24%	5920	1	0	13	12
14-12-2015	3	12-11-2015	0,06%	0,45%	0,50%	7160	4	0	32	22
14-12-2015	4	12-11-2015	0,09%	0,35%	0,45%	7401	7	0	26	4
04-11-2015	2	28-09-2015	0,33%	0,48%	0,81%	28166	92	3	136	19
03-11-2015	4	28-09-2015	0,11%	0,39%	0,50%	21724	24	2	85	2
03-11-2015	1	28-09-2015	0,21%	0,57%	0,77%	29712	62	0	168	50
03-11-2015	4	28-09-2015	0,15%	0,59%	0,74%	7918	12	0	47	16
31-10-2015	3	28-09-2015	0,22%	0,81%	1,03%	37729	82	0	307	235
29-10-2015	1+2	28-09-2015	0,19%	0,46%	0,64%	9657	18	21	44	0
29-10-2015	2	28-09-2015	0,08%	0,65%	0,73%	7247	6	22	47	17
29-10-2015	4	28-09-2015	0,06%	0,06%	0,11%	1754	1	6	1	16
29-10-2015	4	28-09-2015	0,10%	0,12%	0,22%	5932	6	1	7	1
22-09-2015	1	13-08-2015	0,29%	0,70%	1,00%	12219	36	0	86	28
22-09-2015	1	13-08-2015	0,01%	0,62%	0,63%	13244	1	0	82	31
22-09-2015	2	13-08-2015	0,10%	0,43%	0,53%	24252	24	0	105	42
21-09-2015	3	13-08-2015	0,11%	0,92%	1,03%	28638	31	0	263	32
21-09-2015	4	13-08-2015	0,06%	0,83%	0,90%	27836	18	0	232	24
18-09-2015	1	13-08-2015	0,04%	0,25%	0,29%	2772	1	0	7	3
18-09-2015	2	13-08-2015	0,14%	0,14%	0,28%	2869	4	0	4	3
14-09-2015	1	13-08-2015	0,05%	0,40%	0,45%	9246	5	0	37	37
14-09-2015	2	13-08-2015	0,02%	0,49%	0,52%	9316	2	0	46	44
14-09-2015	3	13-08-2015	0,14%	0,57%	0,71%	9168	13	0	52	2
14-09-2015	4	13-08-2015	0,15%	0,13%	0,28%	9392	14	0	12	23
28-07-2015	1	19-06-2015	0,11%	0,23%	0,34%	6114	7	0	14	2
28-07-2015	2	19-06-2015	0,40%	0,46%	0,86%	16437	66	0	75	7
28-07-2015	1	19-06-2015	0,02%	0,40%	0,42%	22495	4	0	90	68
28-07-2015	2	19-06-2015	0,03%	0,86%	0,90%	12727	4	0	110	21
27-07-2015	3	19-06-2015	0,05%	0,55%	0,60%	29997	15	0	164	16
27-07-2015	4	19-06-2015	0,01%	0,51%	0,52%	28986	3	1	147	15
21-07-2015	3	19-06-2015	0,11%	0,27%	0,38%	7861	9	0	21	20



21-07-2015	4	19-06-2015	0,09%	0,26%	0,35%	8467	8	0	22	20
21-07-2015	1	16-06-2015	0,08%	0,22%	0,30%	8553	7	0	19	37
21-07-2015	2	16-06-2015	0,03%	0,56%	0,59%	7790	2	0	44	73
11-06-2015	1	04-05-2015	0,19%	0,62%	0,81%	29826	57	1	186	188
11-06-2015	3	04-05-2015	0,34%	0,70%	1,04%	29720	100	1	209	115
10-06-2015	2	04-05-2015	0,11%	0,69%	0,80%	22302	25	1	153	7
10-06-2015	2	04-05-2015	0,04%	0,32%	0,35%	7923	3	0	25	16
10-06-2015	4	04-05-2015	0,09%	0,33%	0,42%	30615	27	110	102	33
05-06-2015	1	04-05-2015	0,08%	0,21%	0,29%	7234	6	0	15	51
05-06-2015	2	04-05-2015	0,07%	0,35%	0,42%	7162	5	2	25	28
05-06-2015	3	04-05-2015	0,13%	0,73%	0,85%	7033	9	0	51	1
05-06-2015	4	04-05-2015	0,03%	0,53%	0,56%	6929	2	0	37	4
25-04-2015	1	19-03-2015	0,11%	0,46%	0,57%	29048	31	0	134	6
25-04-2015	4	19-03-2015	0,11%	0,92%	1,03%	29231	32	0	270	10
22-04-2015	2	16-03-2015	0,14%	0,62%	0,75%	30070	41	0	186	17
22-04-2015	3	16-03-2015	0,24%	0,71%	0,94%	29169	69	2	206	9
20-04-2015	1	19-03-2015	0,14%	0,23%	0,37%	8575	12	0	20	0
20-04-2015	4	19-03-2015	0,09%	0,37%	0,47%	8552	8	0	32	7
17-04-2015	2	16-03-2015	0,18%	0,50%	0,69%	8155	15	0	41	10
17-04-2015	3	16-03-2015	0,14%	0,11%	0,25%	8861	12	1	10	21
11-03-2015	1	02-02-2015	0,13%	0,27%	0,40%	30251	39	3	81	36
11-03-2015	2	02-02-2015	0,03%	0,22%	0,25%	30890	10	1	67	6
10-03-2015	3	02-02-2015	0,22%	1,21%	1,43%	29570	65	2	359	153
10-03-2015	4	02-02-2015	0,11%	0,45%	0,56%	30481	34	0	137	50
06-03-2015	1	02-02-2015	0,13%	0,45%	0,58%	7638	10	0	34	8
06-03-2015	2	02-02-2015	0,05%	0,49%	0,54%	7808	4	1	38	6
06-03-2015	3	02-02-2015	0,09%	0,09%	0,18%	7904	7	0	7	7
06-03-2015	4	02-02-2015	0,03%	0,28%	0,31%	7814	2	0	22	12
28-01-2015	1	22-12-2014	0,21%	0,83%	1,04%	31369	66	0	261	35
28-01-2015	2	22-12-2014	0,14%	0,67%	0,81%	30553	43	0	204	33
27-01-2015	3	22-12-2014	0,09%	0,48%	0,57%	31281	29	22	150	67
27-01-2015	4	22-12-2014	0,04%	0,55%	0,59%	31193	12	4	173	41
23-01-2015	1	22-12-2014	0,04%	0,72%	0,77%	6794	3	1	49	16
23-01-2015	2	22-12-2014	0,09%	0,65%	0,75%	7503	7	0	49	22
23-01-2015	3	22-12-2014	0,13%	0,18%	0,31%	7037	9	0	13	9
23-01-2015	4	22-12-2014	0,17%	0,36%	0,53%	7689	13	0	28	7
11-12-2014	1	03-11-2014	0,07%	0,84%	0,91%	7469	5	0	63	1



11-12-2014	2	03-11-2014		0,15%	1,26%	1,40%	31774	47	0	399	9
11-12-2014	1	03-11-2014		0,16%	0,59%	0,75%	23245	38	1	136	30
10-12-2014	3	03-11-2014		0,26%	0,79%	1,05%	32448	85	5	257	79
09-12-2014	4	03-11-2014		0,24%	0,33%	0,57%	13096	32	1	43	8
09-12-2014	4	03-11-2014		0,07%	0,66%	0,73%	18358	13	1	121	0
05-12-2014	1	03-11-2014		0,04%	0,67%	0,72%	7115	3	2	48	11
05-12-2014	2	03-11-2014		0,15%	0,68%	0,84%	7156	11	1	49	1
05-12-2014	3	03-11-2014		0,08%	0,19%	0,27%	6352	5	0	12	1
05-12-2014	4	03-11-2014		0,16%	0,28%	0,45%	6734	11	1	19	4
25-10-2014	1	18-09-2014		0,15%	0,35%	0,50%	31729	48	7	110	42
25-10-2014	2	18-09-2014		0,31%	0,36%	0,67%	31320	97	8	113	38
24-10-2014	3	18-09-2014		0,10%	0,33%	0,44%	33646	35	0	112	55
24-10-2014	4	22-09-2014		0,09%	0,43%	0,52%	33378	30	4	145	55
20-10-2014	1	18-09-2014		0,03%	0,29%	0,33%	6153	2	0	18	3
20-10-2014	2	18-09-2014		0,03%	0,18%	0,21%	7168	2	0	13	2
20-10-2014	3	18-09-2014		0,20%	0,15%	0,35%	4531	9	0	7	3
20-10-2014	4	18-09-2014		0,04%	0,29%	0,33%	5452	2	1	16	5
10-09-2014	1	04-08-2014		0,17%	0,53%	0,70%	31619	54	3	168	16
10-09-2014	2	04-08-2014		0,25%	0,36%	0,60%	33240	82	1	119	19
10-09-2014	3	04-08-2014		0,23%	0,19%	0,42%	31846	72	2	61	17
09-09-2014	4	04-08-2014		0,22%	0,29%	0,51%	32951	74	2	95	32
06-09-2014	1	04-08-2014		0,10%	0,56%	0,66%	4964	5	0	28	1
06-09-2014	2	04-08-2014		0,12%	0,22%	0,34%	4952	6	0	11	0
06-09-2014	3	04-08-2014		0,10%	0,26%	0,37%	3809	4	0	10	0
06-09-2014	4	04-08-2014		0,05%	0,14%	0,19%	5802	3	0	8	0
26-07-2014	2	19-06-2014		0,11%	0,27%	0,39%	31803	36	1	87	0
26-07-2014	3	19-06-2014		0,07%	0,22%	0,30%	33181	24	2	74	1
24-07-2014	1	19-06-2014		0,17%	0,20%	0,36%	31672	53	0	62	16
24-07-2014	4	19-06-2014		0,10%	0,18%	0,28%	32127	32	0	59	10
21-07-2014	1	19-06-2014		0,16%	0,32%	0,49%	4932	8	0	16	12
21-07-2014	2	19-06-2014		0,08%	0,10%	0,18%	4975	4	0	5	3
21-07-2014	3	19-06-2014		0,03%	0,15%	0,19%	5840	2	0	9	3
21-07-2014	4	19-06-2014		0,07%	0,12%	0,19%	5888	4	0	7	4
12-06-2014	4	05-05-2014		0,12%	0,20%	0,32%	4025	5	0	8	0
12-06-2014	1	05-05-2014		0,23%	0,44%	0,67%	31727	72	0	141	7
12-06-2014	3	05-05-2014		0,22%	0,26%	0,49%	30606	68	1	81	20
12-06-2014	4	05-05-2014		0,12%	0,25%	0,37%	27254	33	7	68	19



11-06-2014	2	05-05-2014	0,17%	0,60%	0,77%	31189	53	0	186	12
06-06-2014	1	05-05-2014	0,28%	0,26%	0,54%	3887	11	0	10	0
06-06-2014	3	05-05-2014	0,46%	0,25%	0,72%	5146	24	0	13	1
06-06-2014	2	05-05-2014	0,20%	0,36%	0,56%	3924	8	0	14	8
06-06-2014	4	05-05-2014	0,10%	0,08%	0,18%	5055	5	1	4	3
30-04-2014	3	24-03-2014	0,17%	0,46%	0,64%	34527	60	4	160	11
29-04-2014	1	24-03-2014	0,06%	0,78%	0,84%	33222	20	0	260	0
29-04-2014	2	24-03-2014	0,06%	0,37%	0,43%	26485	17	0	97	0
29-04-2014	2	24-03-2014	0,21%	0,64%	0,85%	6582	14	3	42	9
28-04-2014	4	24-03-2014	0,05%	0,62%	0,67%	33725	17	0	209	0
25-04-2014	1	24-03-2014	0,07%	0,50%	0,56%	5854	4	0	29	6
25-04-2014	2	24-03-2014	0,05%	0,35%	0,40%	6327	3	0	22	0
25-04-2014	3	24-03-2014	0,11%	0,26%	0,37%	5416	6	0	14	2
25-04-2014	4	24-03-2014	0,15%	0,55%	0,70%	5415	8	0	30	6
19-03-2014	1		0,10%	0,32%	0,43%	33590	34	0	109	0
18-03-2014	2		0,13%	0,34%	0,47%	33030	44	1	112	2
18-03-2014	4		0,11%	0,74%	0,85%	30467	35	0	225	2
17-03-2014	3		0,22%	0,91%	1,14%	36634	81	9	335	57
15-03-2014	1	11-02-2014	0,07%	0,28%	0,35%	6071	4	0	17	1
15-03-2014	3	11-02-2014	0,23%	1,60%	1,83%	3066	7	0	49	0
14-03-2014	2	11-02-2014	0,09%	0,42%	0,51%	6475	6	0	27	1
14-03-2014	4	11-02-2014	0,09%	1,03%	1,12%	9204	8	0	95	12
05-02-2014	1		0,20%	0,60%	0,80%	33143	67	4	198	48
05-02-2014	2		0,17%	0,70%	0,87%	33261	56	2	234	18
04-02-2014	3	30-12-2013	0,31%	0,67%	0,98%	33575	105	7	226	28
04-02-2014	4	30-12-2013	0,33%	1,31%	1,64%	32337	107	7	425	27
31-01-2014	1		0,23%	0,27%	0,50%	6023	14	0	16	5
31-01-2014	2		1,36%	0,50%	1,86%	4215	58	0	21	2
31-01-2014	2	30-12-2013	0,37%	0,21%	0,59%	1867	7	0	4	2
31-01-2014	3	30-12-2013	0,14%	0,33%	0,47%	5796	8	0	19	6
31-01-2014	4	30-12-2013	0,09%	0,63%	0,71%	5742	5	1	36	11
173 koppels vleeskuikens geslacht t/m 24-06-2016			0,16%	0,55%	0,72%	2898108	4750	351	16033	4316

D





IBD-Nummer: 2016/126880/96306

## RAPPORT VAN BEVINDINGEN

Ondergetekende, inspecteur met toezichthoudernummer [REDACTED] toezichthouder van de Nederlandse Voedsel- en Warenautoriteit (NVWA) van het Ministerie van Economische Zaken als bedoeld in artikel 5:11 van de Algemene wet bestuursrecht, aangewezen voor het houden van toezicht op de naleving van het bepaalde bij of krachtens de wettelijke voorschriften waarvan het toezicht op de naleving is opgedragen aan de NVWA, bericht u het volgende:

Naar aanleiding van een regulier toezicht bevond ik mij te:

Locatie:

Naam

Adres

Postcode Plaats

Erkenningsnummer

Soort bedrijf : Slachthuis

Bevindingen:

Datum en tijdstip van de bevinding: woensdag 10 augustus 2016, omstreeks 18:00 uur.

Tijdens mijn inspectie bevond ik mij in de afdeling panklaar (PK) op het keurbordes van lijn 2 voor het uitvoeren van een post- mortem koppelbeoordeling bij koppel [REDACTED] afkomstig van [REDACTED]

[REDACTED] De identiteit van dit koppel heb ik geverifieerd door het identificatielabel met daarop nr. 11 te vergelijken met de aanvoerplanning van deze slachtdag. Tijdens de koppelbeoordeling zag ik dat er veel bloedingen aanwezig waren op de karkassen. Deze varieerden van rood-roze, donkerrood tot paarsrood. Ik stelde vast dat de meeste bloedingen ter hoogte van de vleugels zaten, maar ook kwamen er bloedingen voor op de poten en borststreek. Ik ben daarom naar het voorkeurbordes gegaan voor het uitvoeren van een letseltelling zoals beschreven in bijlage 2 van de WLZVL – 030 van de NVWA.

Ik heb in totaal 2 tellingen uitgevoerd van koppel [REDACTED] respectievelijk om 18:00 uur en 18:25 uur. Beide controles duurden 2 minuten. De bandsnelheid tijdens de controle was 125 kuikens per minuut. In totaal heb ik dus 500 kuikens gecontroleerd. Tijdens de eerste controle heb ik 11 letsels geteld, tijdens de tweede controle 16. Uit deze tellingen kwamen scores van respectievelijk 4,4% en 6,4% wat een gemiddelde score geeft van 5,4%. Hieruit bleek mij dat de interventiegrens van 2% die de NVWA hanteert, overschreden was.

De letsels bestonden voornamelijk uit grote (>3 cm) rode tot donkerrode bloedingen ter hoogte van de vleugels, ook zag en voelde ik verschillende breuken in de vleugels. Daarnaast zag ik grote tot zeer grote bloedingen op de borststreek bij meerdere kuikens. Ik zag bij één kuiken ter hoogte van de poot een open botbreuk omgeven door een rode bloeding, en bij meerdere kuikens kleinere bloedingen op de poten. Verder constateerde ik een grote hoeveelheid kleinere



(<3 cm) bloedingen, voornamelijk ter hoogte van de vleugels en de borst. Naar schatting kwamen deze bij 5 a 10% van de kuikens voor, variërend van één enkele tot meerdere bloedingen per kuiken. Deze kleinere bloedingen zijn niet meegenomen in de officiële telling.

Argumentatie:

Uit niets is gebleken dat er tijdens het transport en het onderbrengen in het slachthuis een calamiteit is geweest wat letsels van deze aard heeft kunnen doen ontstaan. Naar mijn deskundige mening als dierenarts is het welzijn van de kuikens geschaad tijdens het vangen en hebben deze ernstige bloedingen aanleiding gegeven tot erge pijngewaarwording en stress bij de kuikens tijdens transport en in de tijd daarna tot aan het bedwelmen.

Bloedingen van deze aard zijn in de laatste 12 uur voorafgaand aan het doden van de dieren ontstaan door het ruw vangen van de dieren op stal. Vanuit mijn professionele ervaring als dierenarts concludeer ik uit bovenstaande feiten dat hier sprake is van ernstig dierenletsel ten gevolge van onaanvaardbaar verwijtbaar handelen tijdens het vangen van de kuikens.

De houder van het pluimvee op de plaats van vertrek heeft er niet voor gezorgd dat de voorschriften met betrekking tot het behandelen van de dieren tijdens het vangen zijn nageleefd waardoor de dieren onnodige pijn en ernstig lijden is berokkend.

Hieruit bleek mij dat gehandeld werd in strijd met artikelen 2.5 en 6.2 lid 1 van de Wet dieren j<sup>o</sup> artikel 4.8 van de Regeling houders van dieren, j<sup>o</sup> aanhef artikel 3 en artikel 3 onder e en artikel 8, lid 1, bijlage I, Hoofdstuk III, paragraaf 1.8, onder d van Verordening (EG) nr. 1/2005.

Deze bevindingen worden [REDACTED]  
aangerekend.

Overtreder:

Naam

Adres

Postcode Plaats

KvK nummer

Soort bedrijf : Pluimveehouderij

Ik heb op ambtsbelofte dit rapport van bevindingen opgemaakt, gedagtekend en ondertekend domicilie kiezend te [REDACTED] op 22-08-2016.

Toezichthouder [REDACTED]

[REDACTED]

Bijlagen:

- VKI stal 2.
- Afkeurbewijs (NR. [REDACTED]).
- Bijlage 2 WLZVL (registratieformulier letseltelling).
- Bedrijfshistorie (Pladmin).
- **Dertien foto's. De foto's zijn digitaal genomen. De foto's zijn niet bewerkt, maar kunnen in grootte aangepast zijn.**







## Bewijs van afkeuring

NR. [REDACTED]



Nederlandse Voedsel- en  
Warenautoriteit  
Ministerie van Economische Zaken

Diersoort: vleeskuikens  
Opzetdatum: 02-07-2016  
Stal: 2

Koppelidentificatie: [REDACTED]  
Slachtdatum: 10-08-2016

## Van de aangeboden koppel is volgens opgave van het bedrijf:

Levend aangevoerd	28510
Dood aangevoerd	22 ( 0,08% )
Geheel afgekeurd op ziekelijke afwijkingen	224 ( 0,79% )

## Bij de postmortemkeuring zijn de volgende afwijkingen vastgesteld:

+++ = Zeer veel; ++ = Veel; + = Weinig

## Hele karkassen:

OIE-ziektes	
Kleur / geur / afw. consistentie	+
Cachexie	
Hydrops	
(Poly-)serositis	
(Poly-)arthritis / synovitis	+
Hepatitis	+
Restverschijnselen O.R.	
(Ei)concrementen (kippen)	
Huidontsteking	+
Open fracturen	
Omvangrijk letsel	++
Overige	

## Delen / organen:

Arthritis / synovitis	+
Restverschijnselen O.R.	
Huidontsteking	+
Open fracturen	+
Omvangrijk letsel	+
Pericarditis	
Salpingitis	
Afwijkende consistentie	
Overige	

## Opmerking:

Vangschade +++

Datum: 22 augustus 2016

Plaats: [REDACTED]

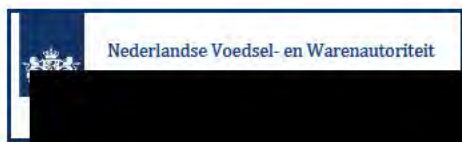

naamstempel toezichthouder

Handtekening: [REDACTED]



## Bijlage 2 bij WLZVL - 030 NVWA

## REGISTRATIEFORMULIER LETSELTELLING PLUIMVEESLACHTHUIS

TELLEN AANTAL EN BEREKENEN % DIEREN MET LETSEL DAT TOE TE REKENEN IS AAN VANGEN		
Pluimveeslachthuis	Slachtdatum: 10/8/18	
Koppel identificatie	Kipnummer*	Stal nr.* 2
NAW pluimveehouder	Container / lade / kooi**	
* = digitale info uit PLADMIH	Aantal dieren / container lade (planning): 260	
** = omcirkelen van toepassing	Aantal dieren / container lade (planning): 260	
Handmatig vangen: ja / nee**	Bandsterkte slachthuis: 7500/h.	
Vangploeg naam:	Vangmachine merk:	
Datum + vertrektijd van houderij	12.30 - 14.30	Levend gewicht kuikens: 2390 gram
(Vang) letsel (1/2005/EG)	Aantal slachtkuikens / legkippen / eenden**	Percentage dieren
Alle dieren met bloedingen groter dan 3 cm <sup>2</sup> na 2 minuten tellen Begin tijd: 12.00	III III I	4,4 %
Alle dieren met bloedingen groter dan 3 cm na 2 minuten tellen Begin tijd: 12.25	III III III I	6,4 %
Gemiddeld na 2 keer tellen:	13,5	5,4 %
Specificatie, na 2 minuten tellen	+ ++ +++ : 0, 1, 2 of 3 plussjes geeft de verdeling aan van getelde afwijkingen over onderstaande delen	
1. bloeding/ poot:		(+)
2. bloeding/ vleugel:	III III (+++)	(+++)
3. bloeding/ borst:		
4. overig omvangrijk letsel	I (+)	+

Kantelen levende dieren: nee

Bedwelingsmethode: CO<sub>2</sub>

boa % (opgave slachthuis) 22 = 0,08 %

Overige<sup>1</sup>

Deze koppel is select gekozen / deze koppel is select gekozen omdat er aanwijzingen zijn voor letsel

aanwijzing bijdrage PT-levering

Naam NVWA toezichthouder:

<sup>1</sup> Bloedingen die meegeteld worden als vangletsel zijn donkerrood van kleur en dus grootte: Grote (diffuse)

bloedingen vanaf 3 centimeter op vleugel, poot of lichaam. Let op: je telt maar

<sup>2</sup> - Zoals opmerkingen mbt de aunderdom van de letsels en toelichting op de aan

12-03-2016	3	11-02-2016	0,17%	0,38%	0,55%	6340	11	0	24	3
12-03-2016	4	11-02-2016	0,15%	0,28%	0,43%	7174	11	0	20	21
03-02-2016	1	28-12-2015	0,10%	0,61%	0,71%	30663	30	0	188	28
03-02-2016	2	28-12-2015	0,24%	0,66%	0,89%	29602	70	0	195	66
02-02-2016	3	28-12-2015	0,10%	0,53%	0,63%	30869	30	0	163	62
02-02-2016	4	28-12-2015	0,11%	0,83%	0,93%	30209	32	0	250	150
28-01-2016	1	28-12-2015	0,11%	0,59%	0,70%	7161	8	0	42	32
28-01-2016	2	28-12-2015	0,06%	0,49%	0,55%	7104	4	0	35	9
28-01-2016	3	28-12-2015	0,07%	0,24%	0,30%	7221	5	0	17	6
28-01-2016	4	28-12-2015	0,18%	0,36%	0,54%	6714	12	0	24	1
19-12-2015	1	12-11-2015	0,14%	0,32%	0,45%	31023	43	9	98	0
19-12-2015	4	12-11-2015	0,15%	0,42%	0,58%	30121	46	9	128	0
18-12-2015	2	12-11-2015	0,12%	0,31%	0,43%	31116	38	22	95	99
18-12-2015	3	12-11-2015	0,08%	0,68%	0,76%	30844	26	4	209	132
14-12-2015	1	12-11-2015	0,07%	0,17%	0,23%	7265	5	0	12	18
14-12-2015	2	12-11-2015	0,02%	0,22%	0,24%	5920	1	0	13	12
14-12-2015	3	12-11-2015	0,06%	0,45%	0,50%	7160	4	0	32	22
14-12-2015	4	12-11-2015	0,09%	0,35%	0,45%	7401	7	0	26	4
04-11-2015	2	28-09-2015	0,33%	0,48%	0,81%	28166	92	3	136	19
03-11-2015	4	28-09-2015	0,11%	0,39%	0,50%	21724	24	2	85	2
03-11-2015	1	28-09-2015	0,21%	0,57%	0,77%	29712	62	0	168	50
03-11-2015	4	28-09-2015	0,15%	0,59%	0,74%	7918	12	0	47	16
31-10-2015	3	28-09-2015	0,22%	0,81%	1,03%	37729	82	0	307	235
29-10-2015	1+2	28-09-2015	0,19%	0,46%	0,64%	9657	18	21	44	0
29-10-2015	2	28-09-2015	0,08%	0,65%	0,73%	7247	6	22	47	17
29-10-2015	4	28-09-2015	0,06%	0,06%	0,11%	1754	1	6	1	16
29-10-2015	4	28-09-2015	0,10%	0,12%	0,22%	5932	6	1	7	1
22-09-2015	1	13-08-2015	0,29%	0,70%	1,00%	12219	36	0	86	28
22-09-2015	1	13-08-2015	0,01%	0,62%	0,63%	13244	1	0	82	31
22-09-2015	2	13-08-2015	0,10%	0,43%	0,53%	24252	24	0	105	42
21-09-2015	3	13-08-2015	0,11%	0,92%	1,03%	28638	31	0	263	32
21-09-2015	4	13-08-2015	0,06%	0,83%	0,90%	27836	18	0	232	24
18-09-2015	1	13-08-2015	0,04%	0,25%	0,29%	2772	1	0	7	3
18-09-2015	2	13-08-2015	0,14%	0,14%	0,28%	2869	4	0	4	3
14-09-2015	1	13-08-2015	0,05%	0,40%	0,45%	9246	5	0	37	37
14-09-2015	2	13-08-2015	0,02%	0,49%	0,52%	9316	2	0	46	44
14-09-2015	3	13-08-2015	0,14%	0,57%	0,71%	9168	13	0	52	2



14-09-2015	4	13-08-2015		0,15%	0,13%	0,28%	9392	14	0	12	23
28-07-2015	1	19-06-2015		0,11%	0,23%	0,34%	6114	7	0	14	2
28-07-2015	2	19-06-2015		0,40%	0,46%	0,86%	16437	66	0	75	7
28-07-2015	1	19-06-2015		0,02%	0,40%	0,42%	22495	4	0	90	68
28-07-2015	2	19-06-2015		0,03%	0,86%	0,90%	12727	4	0	110	21
27-07-2015	3	19-06-2015		0,05%	0,55%	0,60%	29997	15	0	164	16
27-07-2015	4	19-06-2015		0,01%	0,51%	0,52%	28986	3	1	147	15
21-07-2015	3	19-06-2015		0,11%	0,27%	0,38%	7861	9	0	21	20
21-07-2015	4	19-06-2015		0,09%	0,26%	0,35%	8467	8	0	22	20
21-07-2015	1	16-06-2015		0,08%	0,22%	0,30%	8553	7	0	19	37
21-07-2015	2	16-06-2015		0,03%	0,56%	0,59%	7790	2	0	44	73
11-06-2015	1	04-05-2015		0,19%	0,62%	0,81%	29826	57	1	186	188
11-06-2015	3	04-05-2015		0,34%	0,70%	1,04%	29720	100	1	209	115
10-06-2015	2	04-05-2015		0,11%	0,69%	0,80%	22302	25	1	153	7
10-06-2015	2	04-05-2015		0,04%	0,32%	0,35%	7923	3	0	25	16
10-06-2015	4	04-05-2015		0,09%	0,33%	0,42%	30615	27	110	102	33
05-06-2015	1	04-05-2015		0,08%	0,21%	0,29%	7234	6	0	15	51
05-06-2015	2	04-05-2015		0,07%	0,35%	0,42%	7162	5	2	25	28
05-06-2015	3	04-05-2015		0,13%	0,73%	0,85%	7033	9	0	51	1
05-06-2015	4	04-05-2015		0,03%	0,53%	0,56%	6929	2	0	37	4
25-04-2015	1	19-03-2015		0,11%	0,46%	0,57%	29048	31	0	134	6
25-04-2015	4	19-03-2015		0,11%	0,92%	1,03%	29231	32	0	270	10
22-04-2015	2	16-03-2015		0,14%	0,62%	0,75%	30070	41	0	186	17
22-04-2015	3	16-03-2015		0,24%	0,71%	0,94%	29169	69	2	206	9
20-04-2015	1	19-03-2015		0,14%	0,23%	0,37%	8575	12	0	20	0
20-04-2015	4	19-03-2015		0,09%	0,37%	0,47%	8552	8	0	32	7
17-04-2015	2	16-03-2015		0,18%	0,50%	0,69%	8155	15	0	41	10
17-04-2015	3	16-03-2015		0,14%	0,11%	0,25%	8861	12	1	10	21
11-03-2015	1	02-02-2015		0,13%	0,27%	0,40%	30251	39	3	81	36
11-03-2015	2	02-02-2015		0,03%	0,22%	0,25%	30890	10	1	67	6
10-03-2015	3	02-02-2015		0,22%	1,21%	1,43%	29570	65	2	359	153
10-03-2015	4	02-02-2015		0,11%	0,45%	0,56%	30481	34	0	137	50
06-03-2015	1	02-02-2015		0,13%	0,45%	0,58%	7638	10	0	34	8
06-03-2015	2	02-02-2015		0,05%	0,49%	0,54%	7808	4	1	38	6
06-03-2015	3	02-02-2015		0,09%	0,09%	0,18%	7904	7	0	7	7
06-03-2015	4	02-02-2015		0,03%	0,28%	0,31%	7814	2	0	22	12
28-01-2015	1	22-12-2014		0,21%	0,83%	1,04%	31369	66	0	261	35



28-01-2015	2	22-12-2014	0,14%	0,67%	0,81%	30553	43	0	204	33
27-01-2015	3	22-12-2014	0,09%	0,48%	0,57%	31281	29	22	150	67
27-01-2015	4	22-12-2014	0,04%	0,55%	0,59%	31193	12	4	173	41
23-01-2015	1	22-12-2014	0,04%	0,72%	0,77%	6794	3	1	49	16
23-01-2015	2	22-12-2014	0,09%	0,65%	0,75%	7503	7	0	49	22
23-01-2015	3	22-12-2014	0,13%	0,18%	0,31%	7037	9	0	13	9
23-01-2015	4	22-12-2014	0,17%	0,36%	0,53%	7689	13	0	28	7
11-12-2014	1	03-11-2014	0,07%	0,84%	0,91%	7469	5	0	63	1
11-12-2014	2	03-11-2014	0,15%	1,26%	1,40%	31774	47	0	399	9
11-12-2014	1	03-11-2014	0,16%	0,59%	0,75%	23245	38	1	136	30
10-12-2014	3	03-11-2014	0,26%	0,79%	1,05%	32448	85	5	257	79
09-12-2014	4	03-11-2014	0,24%	0,33%	0,57%	13096	32	1	43	8
09-12-2014	4	03-11-2014	0,07%	0,66%	0,73%	18358	13	1	121	0
05-12-2014	1	03-11-2014	0,04%	0,67%	0,72%	7115	3	2	48	11
05-12-2014	2	03-11-2014	0,15%	0,68%	0,84%	7156	11	1	49	1
05-12-2014	3	03-11-2014	0,08%	0,19%	0,27%	6352	5	0	12	1
05-12-2014	4	03-11-2014	0,16%	0,28%	0,45%	6734	11	1	19	4
25-10-2014	1	18-09-2014	0,15%	0,35%	0,50%	31729	48	7	110	42
25-10-2014	2	18-09-2014	0,31%	0,36%	0,67%	31320	97	8	113	38
24-10-2014	3	18-09-2014	0,10%	0,33%	0,44%	33646	35	0	112	55
24-10-2014	4	22-09-2014	0,09%	0,43%	0,52%	33378	30	4	145	55
20-10-2014	1	18-09-2014	0,03%	0,29%	0,33%	6153	2	0	18	3
20-10-2014	2	18-09-2014	0,03%	0,18%	0,21%	7168	2	0	13	2
20-10-2014	3	18-09-2014	0,20%	0,15%	0,35%	4531	9	0	7	3
20-10-2014	4	18-09-2014	0,04%	0,29%	0,33%	5452	2	1	16	5
10-09-2014	1	04-08-2014	0,17%	0,53%	0,70%	31619	54	3	168	16
10-09-2014	2	04-08-2014	0,25%	0,36%	0,60%	33240	82	1	119	19
10-09-2014	3	04-08-2014	0,23%	0,19%	0,42%	31846	72	2	61	17
09-09-2014	4	04-08-2014	0,22%	0,29%	0,51%	32951	74	2	95	32
06-09-2014	1	04-08-2014	0,10%	0,56%	0,66%	4964	5	0	28	1
06-09-2014	2	04-08-2014	0,12%	0,22%	0,34%	4952	6	0	11	0
06-09-2014	3	04-08-2014	0,10%	0,26%	0,37%	3809	4	0	10	0
06-09-2014	4	04-08-2014	0,05%	0,14%	0,19%	5802	3	0	8	0
26-07-2014	2	19-06-2014	0,11%	0,27%	0,39%	31803	36	1	87	0
26-07-2014	3	19-06-2014	0,07%	0,22%	0,30%	33181	24	2	74	1
24-07-2014	1	19-06-2014	0,17%	0,20%	0,36%	31672	53	0	62	16
24-07-2014	4	19-06-2014	0,10%	0,18%	0,28%	32127	32	0	59	10



	21-07-2014	1	19-06-2014		0,16%	0,32%	0,49%	4932	8	0	16	12
	21-07-2014	2	19-06-2014		0,08%	0,10%	0,18%	4975	4	0	5	3
	21-07-2014	3	19-06-2014		0,03%	0,15%	0,19%	5840	2	0	9	3
	21-07-2014	4	19-06-2014		0,07%	0,12%	0,19%	5888	4	0	7	4
	12-06-2014	4	05-05-2014		0,12%	0,20%	0,32%	4025	5	0	8	0
	12-06-2014	1	05-05-2014		0,23%	0,44%	0,67%	31727	72	0	141	7
	12-06-2014	3	05-05-2014		0,22%	0,26%	0,49%	30606	68	1	81	20
	12-06-2014	4	05-05-2014		0,12%	0,25%	0,37%	27254	33	7	68	19
	11-06-2014	2	05-05-2014		0,17%	0,60%	0,77%	31189	53	0	186	12
	06-06-2014	1	05-05-2014		0,28%	0,26%	0,54%	3887	11	0	10	0
	06-06-2014	3	05-05-2014		0,46%	0,25%	0,72%	5146	24	0	13	1
	06-06-2014	2	05-05-2014		0,20%	0,36%	0,56%	3924	8	0	14	8
	06-06-2014	4	05-05-2014		0,10%	0,08%	0,18%	5055	5	1	4	3
	30-04-2014	3	24-03-2014		0,17%	0,46%	0,64%	34527	60	4	160	11
	29-04-2014	1	24-03-2014		0,06%	0,78%	0,84%	33222	20	0	260	0
	29-04-2014	2	24-03-2014		0,06%	0,37%	0,43%	26485	17	0	97	0
	29-04-2014	2	24-03-2014		0,21%	0,64%	0,85%	6582	14	3	42	9
	28-04-2014	4	24-03-2014		0,05%	0,62%	0,67%	33725	17	0	209	0
	25-04-2014	1	24-03-2014		0,07%	0,50%	0,56%	5854	4	0	29	6
	25-04-2014	2	24-03-2014		0,05%	0,35%	0,40%	6327	3	0	22	0
	25-04-2014	3	24-03-2014		0,11%	0,26%	0,37%	5416	6	0	14	2
	25-04-2014	4	24-03-2014		0,15%	0,55%	0,70%	5415	8	0	30	6
	19-03-2014	1			0,10%	0,32%	0,43%	33590	34	0	109	0
	18-03-2014	2			0,13%	0,34%	0,47%	33030	44	1	112	2
	18-03-2014	4			0,11%	0,74%	0,85%	30467	35	0	225	2
	17-03-2014	3			0,22%	0,91%	1,14%	36634	81	9	335	57
	15-03-2014	1	11-02-2014		0,07%	0,28%	0,35%	6071	4	0	17	1
	15-03-2014	3	11-02-2014		0,23%	1,60%	1,83%	3066	7	0	49	0
	14-03-2014	2	11-02-2014		0,09%	0,42%	0,51%	6475	6	0	27	1
	14-03-2014	4	11-02-2014		0,09%	1,03%	1,12%	9204	8	0	95	12
	05-02-2014	1			0,20%	0,60%	0,80%	33143	67	4	198	48
	05-02-2014	2			0,17%	0,70%	0,87%	33261	56	2	234	18
	04-02-2014	3	30-12-2013		0,31%	0,67%	0,98%	33575	105	7	226	28
	04-02-2014	4	30-12-2013		0,33%	1,31%	1,64%	32337	107	7	425	27
	31-01-2014	1			0,23%	0,27%	0,50%	6023	14	0	16	5
D	31-01-2014	2			1,36%	0,50%	1,86%	4215	58	0	21	2

31-01-2014		2	30-12-2013		0,37%	0,21%	0,59%	1867	7	0	4	2
31-01-2014		3	30-12-2013		0,14%	0,33%	0,47%	5796	8	0	19	6
31-01-2014		4	30-12-2013		0,09%	0,63%	0,71%	5742	5	1	36	11
181 koppels vleeskuikens geslacht t/m 10-08-2016					0,16%	0,56%	0,73%	3158750	5099	371	17832	4773





1.

Grote diffuse  
bloeding op de  
borststreek  
mogelijk  
veroorzaakt door  
stomp trauma.



2.

Grote bloeding in  
de linker vleugel  
t.g.v. een breuk in  
het opperarmbeen  
(humerus)



3. **doc 2.2**

Diffuse  
onderhuidse  
bloeding op rechter  
borsthelft.

T.g.v. kneuzing ter  
hoogte van de lies.

Rapport van bevindingen nummer:

bijlage 1



4.

Ernstig  
vleugelletsel.

Open botbreuk aan  
de rechter vleugel  
ter hoogte van het  
opperarmbeen  
(humerus)





5. **doc 2.2**

Diffuse bloeding in  
rechter oksel



6.

Donkerrode  
circulaire bloeding  
op linkerborsthelft  
ter grootte van een  
2 euro muntstuk.

Rapport van bevindingen nummer:

bijlage 1



7. **doc 2.2**

Multiple bloedingen  
op rechterborsthelft

Bloedingen in  
rechtervleugel



8.

Multiple bloedingen  
in linkervleugel

Ter hoogte van  
ellebooggewricht  
was een luxatie te  
voelen.





9. **doc 2.2**

Multiple kleinere  
bloedingen in linker  
vleugel

Rapport van bevindingen nummer:

bijlage 1

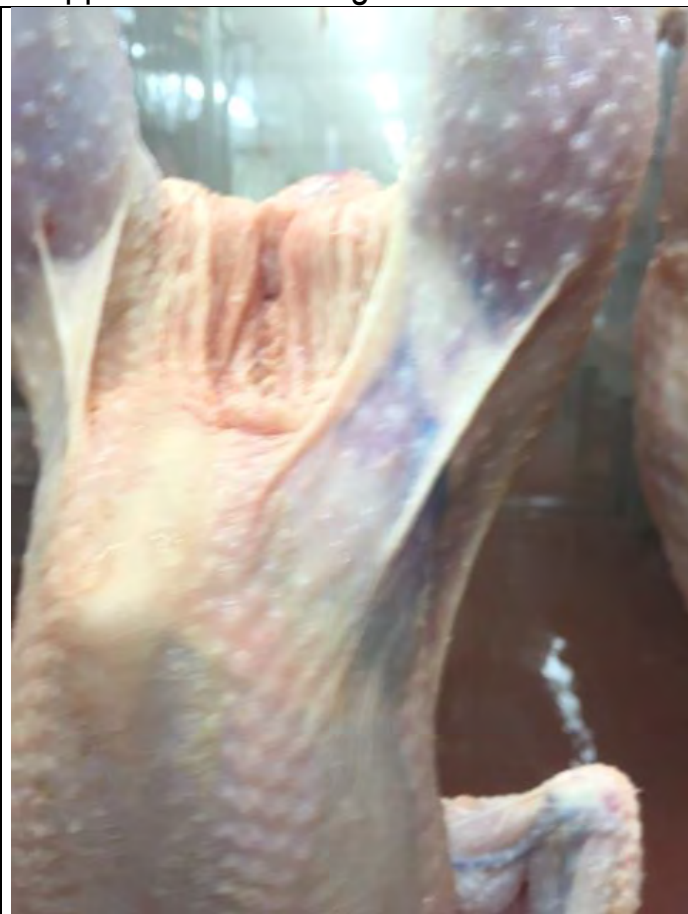

10.

Bloeding ter  
hoogte van de  
rechter lies van  
circa 4x2 cm.



11. **doc 2.2**

Grote donkerrode bloeding in linkervleugel ten gevolge van een (gesloten) breuk in het bovenste deel van het spaakbeen/ellepijp.



12.

Grote bloeding in rechter vleugel t.g.v. kneuzing

Rapport van bevindingen nummer:

bijlage





13. **doc 2.2**

Open breuk in  
rechter poot met  
een bloeding rond  
de breuk.



IBD-Nummer: 2016/127380/95748

## RAPPORT VAN BEVINDINGEN

Ondergetekende, inspecteur met toezichthoudernummer [REDACTED] toezichthouder van de Nederlandse Voedsel- en Warenautoriteit (NVWA) van het Ministerie van Economische Zaken, als bedoeld in artikel 5:11 van de Algemene wet bestuursrecht, aangewezen voor het houden van toezicht op de naleving van het bepaalde bij of krachtens de wettelijke voorschriften waarvan het toezicht op de naleving is opgedragen aan de NVWA, bericht u het volgende:

Naar aanleiding van een regulier toezicht bevond ik mij te:

Locatie:

Naam : [REDACTED]  
Adres : [REDACTED]  
Postcode Plaats : [REDACTED]  
Erkenningsnummer : [REDACTED]  
Soort bedrijf : Slachthuis

Bevinding(en):

Datum en tijdstip van de bevinding: maandag, 22-08-2016 omstreeks 20:40 uur.

Tijdens mijn inspectie bevond ik mij in de aanvoerhal en vervolgens in de panklaar-afdeling van bovengenoemd bedrijf voor de antemortem- en postmortem- keuring.

Ik zag tijdens de AM-screening containers waarvan een 8-tal lades overvol geladen waren met vleeskuikens. In deze lades zaten verschillende kuikens bovenop elkaar omdat er voor ieder individueel dier niet voldoende vloeroppervlakte was om op te staan/ zitten. Er heerste onder de kuikens in deze lades veel onrust en stress wat zichtbaar was door veel gefladder, ademen met open bek en natte ontlasting. Ook zag ik 8 kreupele dieren, 5 kuikens met vleugelfracturen en 2 rugliggers. Volgens de aanvoerplanning en na verificatie bij de chef panklaar van het betreffende pluimveeslachthuis, betroffen het vleeskuikens van koppel [REDACTED]

Bij hetzelfde koppel geslachte dieren zag ik in de panklaar-afdeling tijdens de PM screening bij 625 karkassen 29 gesloten en open vleugelfracturen met donkerrode tot paarse bloedingen groter dan 3 cm<sup>2</sup>. Bloedingen van deze aard zijn in de laatste 12 uur voorafgaande aan het doden van de dieren ontstaan door het ruw vangen van de dieren op stal middels een vangmachine.

In totaal heb ik van bovengenoemd koppel 2 tellingscontroles naar vangletsel uitgevoerd. Beide controles duurden 2 minuten. Tussen de controles zat een half uur. De bandsnelheid tijdens de controle was 125 kuikens per minuut. Tijdens de eerste controle heb ik 14 letsels geteld, tijdens de tweede controle 16. Uit deze 2 tellingen kwam een gemiddelde score van 6,0% letselschade, bestaande uit ernstige tot zeer ernstige bloedingen en fracturen van voornamelijk de vleugels (zie foto's). Ik heb geteld volgens de instructie van de NVWA; Bijlage 2 bij WLZVL – 030 NVWA: bijlage bij registratieformulier letseltelling pluimveeslachthuis.



Deze ernstige fracturen met bloedingen hebben ertoe geleid dat deze dieren vanaf het ontstaan van het letsel en vervolgens tijdens het vervoer tot aan de slacht, hevige pijn en stress hebben ervaren. Vanuit mijn professionele ervaring als dierenarts concludeer ik daarom uit bovenstaande feiten dat hier sprake is van ernstig dierenletsel.

De houder van het pluimvee op de plaats van vertrek zorgde er niet voor dat de voorschriften met betrekking tot het behandelen van de dieren nageleefd werden, omdat door de vangmachine onnodige pijn en lijden bij de dieren is veroorzaakt.

Hieruit bleek mij dat gehandeld werd in strijd met artikelen 2.5 en 6.2 lid 1 van de Wet dieren j° artikel 4.8 van de Regeling houders van dieren, j° aanhef artikel 3 en artikel 3 onder e en artikel 8, eerste lid, bijlage I, hoofdstuk III, paragraaf 1.8, onder d van Verordening (EG) nr. 1/2005.

Deze bevindingen wordt [REDACTED] aangerekend.

Overtreder:

Naam

Adres

Postcode/Plaats

Registratienummer

KvK nummer

Soort bedrijf : Pluimveehouderijbedrijf

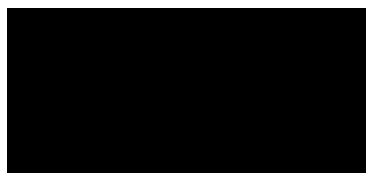

Ik heb naar waarheid dit rapport van bevindingen opgemaakt, gedagtekend en ondertekend domicilie kiezend te [REDACTED] op 26-08-2016.

Toeziethouder [REDACTED]

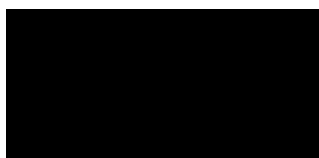

Bijlage(n):

VKI

Registratieformulier letseltelling - Bijlage 2 WLZVL - 030 NVWA (ingevuld)

Pladmin overzicht

**6 Foto's. De foto's zijn digitaal genomen. De foto's zijn niet bewerkt maar kunnen in grootte aangepast zijn.**



Bijlage bij BR 127380  
95748 [REDACTED]



1.

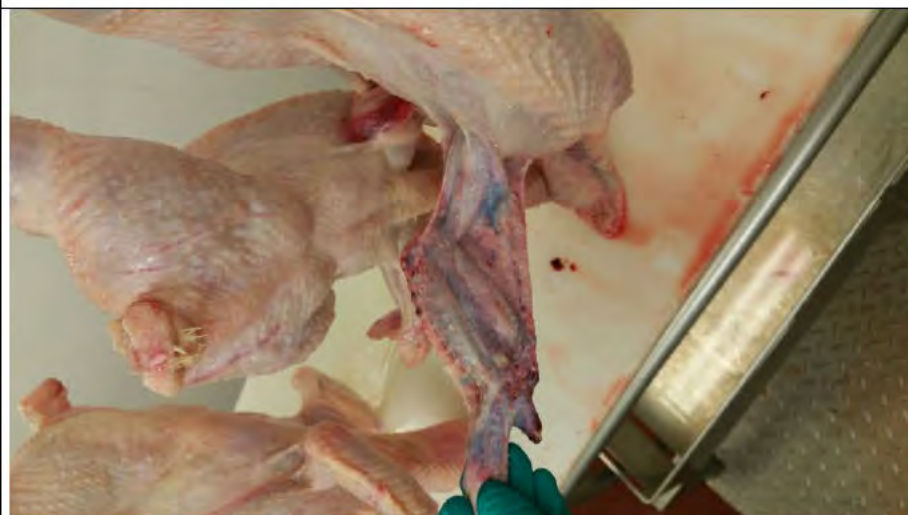

2.



3.





4.



5.



6.

## Gegevens pluimveehouder

Registratienr

Naam

Adres

PC/Woonplaats

## Gegevens dierenarts

Naam

Praktijk

Vestigingsplaats

## Gegevens slachthuis

Naam

Plaats

e-mail

## Voerleverancier

Naam en plaats

## Koppelgegevens

Naam broederij(en)

Soort pluimvee

Ras

VB-nummer(s)

Vleeskuikens

cobb

Bedrijfslocatie

Opzeldatum

Aantal opgezette dieren

10

18-7-2016

32 400

## S.R.M.

## 1e aflevering

stuk

gewicht

## 2e aflevering

stuk

gewicht

## 3e aflevering

stuk

gewicht

gewicht

## Uitval

1e week

2e week

3e week

4e week

5e week

6e week

7e week

8e week

gecumuleerde dagelijks

mortaliteit %

aantal

230

150

90

70

80

50

0,00%

0,00%

870

2,08%

2,08%

ja

Moeten kuikens worden gescoord op hakdermatitis en voetzoolleesies? \*

\* deze vraag staat los van VKI

Laden	1e aflevering	2e aflevering	3e aflevering
datum laden	22-8-2016		
aanvang laden	14.30		
Transport			
aantal combinaties	2		

## Strooiselkwaliteit 1e aflevering

(1 = droog en 6 = nat)

1

## Strooiselkwaliteit 2e+3e aflevering

(1 = droog en 6 = nat)

## Type strooisel

(graag aangeven welk strooisel is toegepast)

## Voer en coccidiostatica

Soort voer

startvoer

groevoer

eindvoer

Coccidiostaticum

Narasin (Monteban)

Narasin - Nicarbazine (Maxiban G160)

## Wettelijke

wachtermijn

0

0

0

0

Begindatum

18-7-2016

28-7-2016

19-8-2016

Einddatum

28-7-2016

19-8-2016

## Gezondheid

Ziektebeeld

geen ziekteverschijnselen

Reg. nr. gebruikte geneesmiddel

geen geneesmiddelen gebruikt

## Wettelijke

wachtermijn

n.v.t.

0

0

0

Begindatum

Einddatum

totaal gebruikte

hoeveelheid

- uitslagen van laboratoriumonderzoeken als bijlage bijvoegen, inclusief uitslagen onderzoek Salmonella en Campylobacter

## Vaccins

Ziekte

IB

NCD

IB

Gumboro

Merk/type registratienummer

8446 Poulvac IB Primer

1794 Nobilis ND Clone 30

113104 Poulvac IBQX

2370 Nobilis Gumboro D78

Methode

spray

atomist

atomist

drinkwater

Datum

18-7-2016

3-8-2016

25-7-2016

6-8-2016

## Salmonella status

☐ geen Salmonella aangetoond☒ Salmonella aangetoond, geen S.e. en/of S.t.☐ S.e. en/of S.t. aangetoond☐ inlegvel☒ overschoen

Bijvoegen: uitslagen onderzoek Salmonella en Campylobacter en eventuele uitslagen ander relevant onderzoek

## Opmerkingen

## ONDERTEKENING

1)

2)

Gedaan te

19-aug

Datum

Handtekening pluimveehouder

## Beslissing exploitant slachthuis\* na controle bovenstaande gegevens

Naam exploitant slachthuis

Datum

Handtekening

Document dient min. 24 uur voor slachtdatum in het bezit

van de toezichthoudend dierenarts te zijn

Accoord toezichthoudend dierenarts\*

Naam toezichthoudend dierenarts

Datum

Handtekening



## Bijlage 2 bij WLZVL – 030 NVWA

## REGISTRATIEFORMULIER LETSELTELLING PLUIMVEESLACHTHUIS

TELLEN AANTAL EN BEREKENEN % DIEREN MET LETSEL DAT TOE TE REKENEN IS AAN VANGEN		
Pluimveeslachthuis + EG nr.*	Slachtdatum:	
Koppel identificatie*	Kipnummer*	Stal nr.*
NAW pluimveehouder*	Container / lade / krat **	
* = digitale info uit PLADMIN ** = omcirkelen van toepassing	Aantal dieren / container; lade (planning):	
Handmatig vangen: ja / nee ** Vangploeg naam: Vangmachine merk:	Bandsnelheid slachthuis:	
Datum + vertrektijd van houderij	Levend gewicht kuikens:	
(Vang) letsel (1/2005/EG)	Aantal slachtkuikens / legkippen / eenden **	Percentage dieren
<i>Alle dieren met bloedingen groter dan 3 cm<sup>1</sup> na 2 minuten tellen Begintijd:.....</i>		
<i>Alle dieren met bloedingen groter dan 3 cm na 2 minuten tellen Begintijd:.....</i>		
Gemiddeld na 2 keer tellen:		
Specificatie, na 2 minuten tellen	<b>+ ++ +++ : 0, 1, 2 of 3 plusjes geeft de verdeling aan van getelde afwijkingen over onderstaande delen</b>	
1. bloeding/ poot <sub>1</sub>		
2. bloeding/ vleugel <sub>1</sub>		
3. bloeding/ borst		
4. overig omvangrijk letsel		

Kantelen levende dieren: ja/nee

Bedwelmingsmethode:

DOA % ( opgave slachthuis)

Overige<sup>2</sup>

Deze koppel is a- select gekozen\*\* / deze koppel is select gekozen omdat er aanwijzingen zijn voor letsel

Naam NVWA toezichthouder :

<sup>1</sup> Bloedingen die meegeteld worden als vangletsel zijn **donkerrood** van kleur en qua grootte: **Grote (diffuse) bloedingen vanaf 3 centimeter** op vleugel, poot of lichaam. Let op: je telt maar 1 groot letsel per dier!

<sup>2</sup> - Zoals opmerkingen mbt de ouderdom van de letsels en toelichting op de aard van de letsels



28-4-2003					% dood aange- voerd	% afgek. zieke dieren	% dode en zieke dieren	levend aangevoerd	dood aangevoerd	niet verbloed	afgekeurde zieke dieren	afgekeurd proces- technisch
slachtdatum	EG-nr	stal	opzetdatum	koppelidentificatie								
22-08-2016		10	18-07-2016		0,00%	0,00%	0,00%	0	0	0	0	0
22-08-2016		11	18-07-2016		0,00%	0,00%	0,00%	0	0	0	0	0
22-08-2016		6	18-07-2016		0,00%	0,00%	0,00%	0	0	0	0	0
22-08-2016		7	18-07-2016		0,00%	0,00%	0,00%	0	0	0	0	0
22-08-2016		8	18-07-2016		0,00%	0,00%	0,00%	0	0	0	0	0
22-08-2016		9	18-07-2016		0,00%	0,00%	0,00%	0	0	0	0	0
09-07-2016		2	30-05-2016		0,08%	0,83%	0,91%	28056	23	0	233	63
08-07-2016		1	30-05-2016		0,20%	0,46%	0,66%	22018	45	0	101	83
08-07-2016		4	30-05-2016		0,29%	0,93%	1,22%	27930	81	0	261	108
07-07-2016		3	30-05-2016		0,18%	1,22%	1,40%	28685	53	0	349	104
07-07-2016		5	30-05-2016		0,16%	2,11%	2,27%	30141	47	0	636	119
06-07-2016		8	26-05-2016		0,24%	1,34%	1,58%	27336	67	0	366	46
A 05-07-2016		11	26-05-2016		0,13%	3,68%	3,81%	35117	45	5	1294	63
05-07-2016		6	26-05-2016		0,18%	0,66%	0,85%	24593	45	0	163	76
05-07-2016		9	26-05-2016		0,22%	1,61%	1,83%	35841	80	0	577	64
04-07-2016		1	30-05-2016		0,19%	0,34%	0,53%	2652	5	0	9	3
A 04-07-2016		10	26-05-2016		0,09%	3,11%	3,21%	35805	34	0	1114	142
04-07-2016		2	30-05-2016		0,13%	0,28%	0,40%	3958	5	0	11	52
04-07-2016		3	30-05-2016		0,33%	0,21%	0,53%	3372	11	0	7	24
04-07-2016		4	30-05-2016		0,17%	0,78%	0,95%	3587	6	0	28	35
04-07-2016		5	30-05-2016		0,17%	0,74%	0,91%	5251	9	0	39	51
04-07-2016		7	26-05-2016		0,11%	0,54%	0,64%	24547	26	0	132	64
29-06-2016		10	26-05-2016		0,30%	0,51%	0,81%	9051	27	20	46	8
29-06-2016		11	26-05-2016		0,28%	0,80%	1,08%	9957	28	120	80	36
29-06-2016		6	26-05-2016		0,38%	0,91%	1,30%	6016	23	1	55	4
29-06-2016		7	26-05-2016		0,36%	0,64%	1,00%	6296	23	2	40	7
29-06-2016		8	26-05-2016		0,31%	0,43%	0,74%	7150	22	0	31	13
29-06-2016		9	26-05-2016		0,33%	0,51%	0,84%	9820	33	8	50	25
24-05-2016		1	08-04-2016		0,23%	1,26%	1,50%	18291	43	0	231	25
24-05-2016		2	08-04-2016		0,09%	0,94%	1,03%	22545	20	0	212	48
23-05-2016		3	08-04-2016		0,17%	0,99%	1,16%	22576	39	0	224	97
23-05-2016		4	08-04-2016		0,22%	1,32%	1,54%	20954	47	0	276	87
23-05-2016		5	08-04-2016		0,26%	1,25%	1,52%	22494	59	0	282	28



D A	19-05-2016	1	06-04-2016		0,20%	0,86%	1,07%	1966	4	9	17	1
	19-05-2016	11	04-04-2016		0,37%	1,68%	2,05%	32936	122	310	552	29
	19-05-2016	2	06-04-2016		0,19%	0,42%	0,61%	2625	5	0	11	0
	19-05-2016	3	06-04-2016		0,27%	0,34%	0,61%	2622	7	2	9	1
	19-05-2016	9	04-04-2016		0,41%	1,73%	2,14%	31236	130	30	540	19
	18-05-2016	10	04-04-2016		0,18%	0,93%	1,10%	32271	57	0	299	29
	18-05-2016	7	04-04-2016		0,14%	0,87%	1,01%	21779	31	0	190	25
	17-05-2016	6	04-04-2016		0,17%	2,29%	2,46%	21405	36	0	490	20
	17-05-2016	8	04-04-2016		0,17%	0,77%	0,94%	23920	40	1	185	46
	13-05-2016	1	08-04-2016		0,13%	0,25%	0,38%	5280	7	0	13	3
	13-05-2016	2	08-04-2016		0,09%	0,26%	0,34%	6974	6	0	18	6
	13-05-2016	3	08-04-2016		0,09%	0,55%	0,64%	6902	6	0	38	10
	13-05-2016	4	08-04-2016		0,03%	0,89%	0,92%	9446	3	0	84	41
	12-05-2016	10	04-04-2016		0,10%	0,41%	0,51%	7808	8	0	32	13
	12-05-2016	11	04-04-2016		0,29%	0,41%	0,70%	5860	17	0	24	11
	12-05-2016	5	08-04-2016		0,06%	0,55%	0,61%	12218	7	0	67	27
	12-05-2016	9	04-04-2016		0,11%	0,16%	0,28%	7953	9	0	13	31
	09-05-2016	10	04-04-2016		0,04%	0,33%	0,38%	4526	2	0	15	9
	09-05-2016	11	04-04-2016		0,06%	0,48%	0,54%	5176	3	0	25	30
	09-05-2016	6	04-04-2016		0,26%	0,54%	0,80%	7369	19	0	40	7
	09-05-2016	7	04-04-2016		0,08%	0,24%	0,33%	7361	6	0	18	22
	09-05-2016	8	04-04-2016		0,09%	0,17%	0,26%	8221	7	0	14	23
	09-05-2016	9	04-04-2016		0,11%	0,15%	0,26%	4537	5	0	7	42
	31-03-2016	1	16-02-2016		0,39%	1,03%	1,42%	18010	71	3	185	23
	31-03-2016	3	16-02-2016		0,20%	1,32%	1,52%	10160	20	0	134	24
	31-03-2016	3	16-02-2016		0,47%	1,56%	2,04%	13881	66	0	217	56
	30-03-2016	4	16-02-2016		0,15%	1,18%	1,33%	24229	37	13	285	126
	29-03-2016	2	16-02-2016		0,24%	0,90%	1,14%	26358	63	0	238	41
	29-03-2016	5	16-02-2016		0,34%	1,05%	1,40%	26162	90	0	276	48
	25-03-2016	10	11-02-2016		0,13%	0,83%	0,96%	17617	23	17	146	15
	25-03-2016	11	11-02-2016		0,33%	0,67%	1,00%	34068	113	42	228	52
	24-03-2016	10	11-02-2016		0,38%	0,89%	1,28%	16572	64	0	148	39
	24-03-2016	8	11-02-2016		0,25%	1,94%	2,19%	25088	63	0	487	85
	24-03-2016	9	11-02-2016		1,73%	3,79%	5,52%	17906	315	0	679	72
	23-03-2016	1	16-02-2016		0,33%	1,30%	1,63%	4841	16	0	63	28
	23-03-2016	2	16-02-2016		0,30%	0,88%	1,18%	6952	21	0	61	17
	23-03-2016	3	16-02-2016		0,26%	1,34%	1,60%	8447	22	0	113	10



23-03-2016	4	16-02-2016		0,33%	1,40%	1,73%	6940	23	0	97	11
23-03-2016	6	11-02-2016		0,16%	1,20%	1,36%	21682	34	0	260	24
23-03-2016	7	11-02-2016		0,31%	1,38%	1,69%	22529	71	0	310	17
21-03-2016	5	16-02-2016		0,04%	0,74%	0,78%	9841	4	0	73	120
18-03-2016	6	11-02-2016		0,00%	0,30%	0,30%	3997	0	0	12	18
18-03-2016	7	11-02-2016		0,05%	0,27%	0,32%	4121	2	0	11	17
18-03-2016	9	11-02-2016		0,00%	0,24%	0,24%	4901	0	0	12	26
16-03-2016	10	11-02-2016		0,35%	0,53%	0,88%	12752	45	0	68	35
16-03-2016	11	11-02-2016		0,10%	0,32%	0,41%	12368	12	0	39	55
16-03-2016	8	11-02-2016		0,21%	0,35%	0,55%	9215	19	0	32	29
15-03-2016	6	11-02-2016		0,14%	0,45%	0,58%	5136	7	0	23	13
15-03-2016	7	11-02-2016		0,08%	0,86%	0,94%	5012	4	0	43	4
15-03-2016	9	11-02-2016		0,02%	0,58%	0,60%	8126	2	0	47	14
04-02-2016	1	23-12-2015		0,18%	0,60%	0,78%	19420	35	0	117	10
04-02-2016	4	23-12-2015		0,11%	0,91%	1,02%	21244	24	0	193	6
03-02-2016	2	23-12-2015		0,17%	1,32%	1,50%	23524	41	1	311	11
03-02-2016	3	23-12-2015		0,20%	1,48%	1,67%	22944	45	0	339	5
03-02-2016	5	23-12-2015		0,06%	0,70%	0,76%	25564	15	0	179	3
02-02-2016	11	21-12-2015		0,04%	0,59%	0,63%	36790	16	0	217	28
02-02-2016	7	21-12-2015		0,18%	0,95%	1,13%	26332	48	0	249	34
02-02-2016	8	21-12-2015		0,13%	0,77%	0,90%	25719	34	1	198	23
01-02-2016	9	21-12-2015		0,19%	0,87%	1,06%	7851	15	1	68	29
01-02-2016	10	21-12-2015		0,05%	0,36%	0,42%	37012	20	0	135	41
01-02-2016	6	21-12-2015		0,05%	0,42%	0,47%	24869	12	0	104	53
01-02-2016	9	21-12-2015		0,08%	0,51%	0,59%	27683	22	2	140	34
29-01-2016	1	23-12-2015		0,03%	0,48%	0,51%	3562	1	0	17	2
29-01-2016	2	23-12-2015		0,04%	0,63%	0,68%	4581	2	0	29	4
29-01-2016	3	23-12-2015		0,36%	0,65%	1,01%	5051	18	0	33	14
29-01-2016	4	23-12-2015		0,10%	0,66%	0,75%	7166	7	0	47	2
29-01-2016	5	23-12-2015		0,06%	0,69%	0,76%	6348	4	0	44	14
27-01-2016	10	21-12-2015		0,03%	0,56%	0,59%	9539	3	0	53	16
27-01-2016	11	21-12-2015		0,15%	0,46%	0,61%	9784	15	0	45	19
27-01-2016	7	21-12-2015		0,21%	0,43%	0,64%	5288	11	0	23	3
26-01-2016	6	21-12-2015		0,17%	0,58%	0,74%	6599	11	0	38	28
26-01-2016	8	21-12-2015		0,15%	0,67%	0,82%	8537	13	0	57	11
26-01-2016	9	21-12-2015		0,07%	0,41%	0,48%	10840	8	0	44	70
25-01-2016	1	23-12-2015		0,08%	0,83%	0,90%	2664	2	0	22	17



A	25-01-2016	2	23-12-2015		0,11%	0,87%	0,98%	3554	4	0	31	16
	25-01-2016	3	23-12-2015		0,00%	0,93%	0,93%	3760	0	0	35	7
	25-01-2016	4	23-12-2015		0,18%	0,92%	1,10%	2731	5	0	25	7
	25-01-2016	5	23-12-2015		0,09%	0,62%	0,71%	4352	4	0	27	5
	15-12-2015	3	30-10-2015		0,24%	1,27%	1,51%	20860	51	0	264	22
	15-12-2015	4	30-10-2015		0,13%	0,72%	0,85%	19264	25	0	138	34
	14-12-2015	2	30-10-2015		0,15%	0,91%	1,06%	19355	29	0	177	45
	14-12-2015	5	30-10-2015		0,08%	1,16%	1,24%	23791	20	0	275	89
	09-12-2015	7	27-10-2015		0,16%	3,34%	3,50%	20128	32	0	673	10
	09-12-2015	8	27-10-2015		0,09%	0,84%	0,93%	21323	19	0	179	12
	08-12-2015	11	27-10-2015		0,07%	0,68%	0,75%	29812	22	0	203	9
	08-12-2015	2	30-10-2015		0,02%	0,39%	0,41%	5130	1	0	20	4
	08-12-2015	3	30-10-2015		0,13%	0,44%	0,58%	5189	7	0	23	16
	08-12-2015	4	30-10-2015		0,10%	0,78%	0,88%	5224	5	0	41	1
	08-12-2015	5	30-10-2015		0,04%	0,64%	0,68%	4965	2	0	32	1
	08-12-2015	6	27-10-2015		0,11%	0,70%	0,81%	20307	22	0	142	3
	07-12-2015	10	27-10-2015		0,14%	0,68%	0,81%	31219	43	0	211	24
	07-12-2015	9	27-10-2015		0,13%	1,98%	2,11%	30688	40	0	609	17
D	04-12-2015	10	27-10-2015		0,06%	0,44%	0,50%	4804	3	0	21	15
	04-12-2015	11	27-10-2015		0,17%	0,97%	1,14%	6567	11	0	64	34
	04-12-2015	6	27-10-2015		0,02%	0,51%	0,54%	4083	1	0	21	17
	04-12-2015	7	27-10-2015		0,11%	0,70%	0,80%	3728	4	0	26	15
	04-12-2015	8	27-10-2015		0,11%	0,38%	0,49%	4682	5	0	18	23
	04-12-2015	9	27-10-2015		0,04%	1,24%	1,27%	5498	2	0	68	15
	03-12-2015	1	30-10-2015		0,08%	0,69%	0,77%	25549	20	0	176	40
	02-12-2015	2	30-10-2015		0,09%	0,91%	0,99%	6737	6	0	61	25
	02-12-2015	3	30-10-2015		0,06%	0,35%	0,41%	6787	4	0	24	15
	02-12-2015	4	30-10-2015		0,00%	0,73%	0,73%	7249	0	0	53	18
	02-12-2015	5	30-10-2015		0,04%	0,42%	0,46%	6940	3	0	29	10
	28-11-2015	6	27-10-2015		0,13%	0,14%	0,27%	6915	9	0	10	2
	28-11-2015	7	27-10-2015		0,57%	0,55%	1,12%	7325	42	0	40	12
	28-11-2015	8	27-10-2015		0,10%	0,11%	0,21%	8242	8	0	9	9
	27-11-2015	10	27-10-2015		0,31%	0,57%	0,88%	9055	28	0	52	18
	27-11-2015	11	27-10-2015		0,20%	0,48%	0,68%	9351	19	0	45	7
	27-11-2015	9	27-10-2015		0,04%	0,76%	0,81%	9051	4	0	69	24
	21-10-2015	11	07-09-2015		0,33%	2,01%	2,34%	31377	104	0	631	33
	16-10-2015	11	07-09-2015		0,11%	1,16%	1,27%	4557	5	0	53	13



A	14-10-2015	10	01-09-2015	0,28%	2,61%	2,89%	27655	78	0	721	3
	13-10-2015	11	07-09-2015	0,11%	1,24%	1,35%	7029	8	0	87	58
D A	13-10-2015	9	28-08-2015	0,69%	3,15%	3,84%	26123	181	1	824	8
	09-10-2015	10	01-09-2015	0,33%	0,92%	1,25%	8439	28	0	78	44
A	07-10-2015	10	01-09-2015	0,18%	2,98%	3,16%	7741	14	0	231	9
D A	07-10-2015	8	24-08-2015	1,38%	4,74%	6,12%	22000	307	0	1043	21
	06-10-2015	9	01-09-2015	0,47%	1,17%	1,64%	7672	36	0	90	11
D	02-10-2015	8	24-08-2015	0,84%	1,76%	2,60%	4950	42	0	87	9
	02-10-2015	9	28-08-2015	0,09%	1,07%	1,15%	9008	8	0	96	8
	29-09-2015	7	17-08-2015	0,24%	2,49%	2,73%	21108	51	3	526	15
D A	29-09-2015	8	24-08-2015	0,50%	3,46%	3,96%	6358	32	0	220	13
D A	28-09-2015	6	14-08-2015	0,64%	3,88%	4,52%	19569	127	0	759	32
D A	25-09-2015	5	11-08-2015	0,52%	5,10%	5,62%	22947	120	0	1170	63
A	22-09-2015	5	11-08-2015	0,35%	9,31%	9,66%	5339	19	0	497	41
A	22-09-2015	6	14-08-2015	0,28%	3,09%	3,37%	6088	17	0	188	49
A	21-09-2015	2	11-08-2015	0,16%	3,92%	4,08%	19980	32	0	783	36
D A	21-09-2015	7	11-08-2015	0,58%	3,99%	4,57%	8437	49	0	337	7
A	18-09-2015	1	07-08-2015	0,45%	3,64%	4,08%	15568	70	0	566	5
	18-09-2015	6	14-08-2015	0,00%	0,78%	0,78%	5002	0	0	39	22
D A	15-09-2015	1	07-08-2015	0,56%	7,85%	8,41%	4779	27	0	375	3
A	15-09-2015	5	11-08-2015	0,38%	2,93%	3,32%	5216	20	1	153	4
	14-09-2015	2	06-08-2015	0,18%	2,40%	2,59%	4909	9	0	118	6
D A	11-09-2015	1	07-08-2015	0,76%	6,76%	7,52%	4068	31	0	275	37
A	11-09-2015	3	30-07-2015	0,42%	2,59%	3,01%	24952	105	2	646	117
A	10-09-2015	4	27-07-2015	0,37%	6,43%	6,80%	22411	83	0	1442	31
	09-09-2015	2	06-08-2015	0,29%	0,94%	1,23%	5840	17	0	55	18
	03-09-2015	3	30-07-2015	0,45%	0,82%	1,28%	7883	36	0	65	11
D A	03-09-2015	4	27-07-2015	0,74%	4,81%	5,56%	6958	52	0	335	6
D A	02-09-2015	11	20-07-2015	0,98%	4,43%	5,42%	34169	339	0	1515	31
D A	27-08-2015	10	14-07-2015	0,70%	6,83%	7,53%	34262	242	6	2341	48
D	26-08-2015	11	20-07-2015	0,60%	2,20%	2,80%	9416	57	2	207	29
D A	20-08-2015	10	14-07-2015	0,73%	4,32%	5,05%	9639	71	0	416	39
D A	19-08-2015	9	09-07-2015	1,17%	3,80%	4,98%	36393	432	0	1384	238
D A	17-08-2015	8	06-07-2015	2,50%	5,43%	7,92%	24772	634	0	1345	112



D A	13-08-2015	7	30-06-2015	2,24%	5,31%	7,55%	17679	406	0	938	70
	13-08-2015	9	09-07-2015	0,36%	2,26%	2,62%	6955	25	0	157	79
D A	06-08-2015	7	30-06-2015	1,35%	6,15%	7,50%	4963	68	0	305	200
D	03-08-2015	1	19-06-2015	1,55%	2,03%	3,58%	17789	280	0	361	65
D A	03-08-2015	6	26-06-2015	3,20%	2,76%	5,95%	4572	151	0	126	65
	31-07-2015	5	23-06-2015	0,09%	1,76%	1,85%	35609	32	0	626	130
D A	29-07-2015	2	15-06-2015	0,80%	3,38%	4,18%	22397	180	0	757	179
	27-07-2015	1	19-06-2015	0,04%	1,52%	1,56%	7499	3	0	114	17
D	24-07-2015	3	13-06-2015	0,84%	1,74%	2,59%	24877	211	0	434	64
	23-07-2015	2	15-06-2015	0,39%	0,80%	1,19%	8157	32	0	65	13
A	22-07-2015	4	08-06-2015	0,32%	2,57%	2,89%	23536	76	0	604	47
	17-07-2015	3	13-06-2015	0,00%	0,92%	0,92%	6956	0	0	64	110
D A	15-07-2015	11	02-06-2015	1,82%	10,25%	12,07%	34768	646	0	3564	135
	14-07-2015	4	08-06-2015	0,17%	0,60%	0,77%	7532	13	0	45	520
D A	09-07-2015	11	02-06-2015	0,73%	10,45%	11,18%	5597	41	0	585	6
D A	08-07-2015	10	26-05-2015	0,82%	7,33%	8,15%	31891	264	0	2337	246
	03-07-2015	9	22-05-2015	0,16%	1,01%	1,17%	36097	58	1	366	111
A	02-07-2015	10	26-05-2015	0,49%	11,31%	11,80%	6234	31	0	705	123
D A	01-07-2015	8	26-05-2015	3,51%	4,74%	8,25%	24435	889	7	1157	102
A	26-06-2015	8	18-05-2015	0,17%	2,59%	2,75%	5956	10	0	154	76
	26-06-2015	9	22-05-2015	0,22%	1,76%	1,98%	9088	20	0	160	132
	24-06-2015	7	12-05-2015	0,41%	1,74%	2,15%	20384	83	0	355	103
A	19-06-2015	6	08-05-2015	0,45%	3,16%	3,60%	22375	101	675	706	17
D A	19-06-2015	7	12-05-2015	0,53%	2,66%	3,19%	4892	26	250	130	10
D A	18-06-2015	5	05-05-2015	3,00%	55,43%	58,43%	17702	548	0	9812	4
D A	17-06-2015	5	05-05-2015	2,88%	16,26%	19,14%	8069	239	0	1312	0
D A	16-06-2015	7	12-05-2015	0,57%	3,64%	4,20%	5253	30	0	191	42
	12-06-2015	1	01-05-2015	0,11%	0,77%	0,88%	21287	24	0	164	0
	12-06-2015	6	08-05-2015	0,37%	1,60%	1,97%	8272	31	0	132	0
	10-06-2015	2	27-04-2015	0,34%	1,87%	2,21%	25540	86	0	478	46
D	09-06-2015	5	05-05-2015	0,71%	1,61%	2,32%	6534	47	0	105	21
	06-06-2015	1	01-05-2015	0,18%	1,57%	1,76%	4895	9	0	77	51
D A	06-06-2015	3	23-04-2015	0,59%	2,93%	3,51%	24795	146	2	726	69



	03-06-2015	2	27-04-2015		0,24%	0,73%	0,97%	7001	17	2	51	16
A	03-06-2015	4	20-04-2015		0,26%	4,23%	4,50%	23041	61	4	975	37
D A	29-05-2015	3	23-04-2015		0,94%	3,56%	4,50%	5893	56	0	210	17
A	28-05-2015	4	20-04-2015		0,35%	3,32%	3,67%	6230	22	0	207	47
D	26-05-2015	11	13-04-2015		1,38%	2,23%	3,60%	35099	490	1	781	205
D	20-05-2015	10	10-04-2015		0,67%	1,76%	2,43%	37970	255	0	668	118
D A	19-05-2015	11	13-04-2015		1,71%	5,73%	7,44%	8096	141	0	464	64
D A	18-05-2015	9	03-04-2015		2,19%	10,02%	12,20%	26361	589	0	2641	74
D	16-05-2015	10	10-04-2015		0,55%	0,92%	1,47%	8015	44	0	74	60
	13-05-2015	8	30-03-2015		0,36%	2,32%	2,68%	26208	95	0	609	141
D	12-05-2015	9	03-04-2015		1,66%	1,43%	3,09%	8314	140	2	119	52
D	08-05-2015	9	03-04-2015		1,89%	1,44%	3,33%	8727	168	0	126	108
	07-05-2015	7	23-03-2015		0,12%	1,43%	1,55%	20232	24	4	289	62
D	06-05-2015	8	30-03-2015		0,86%	1,02%	1,87%	7760	67	0	79	19
D A	04-05-2015	6	20-03-2015		0,53%	3,93%	4,46%	19221	102	0	756	81
	04-05-2015	7	23-03-2015		0,36%	0,82%	1,18%	4990	18	0	41	22
A	01-05-2015	5	17-03-2015		0,38%	3,25%	3,63%	28469	109	2	924	129
D	29-04-2015	6	20-03-2015		0,51%	1,05%	1,57%	5035	26	0	53	0
	29-04-2015	7	23-03-2015		0,23%	1,73%	1,96%	6419	15	0	111	0
D	28-04-2015	1	13-03-2015		0,60%	1,83%	2,43%	17403	105	0	318	90
	24-04-2015	6	20-03-2015		0,24%	0,14%	0,38%	5012	12	0	7	0
	22-04-2015	1	13-03-2015		0,07%	0,33%	0,40%	3000	2	0	10	0
A	22-04-2015	2	09-03-2015		0,22%	2,61%	2,83%	22718	49	0	594	44
	22-04-2015	5	17-03-2015		0,18%	2,22%	2,40%	7866	14	0	175	17
D A	17-04-2015	1	13-03-2015		1,13%	3,06%	4,18%	4746	54	283	145	1
	17-04-2015	2	13-03-2015		0,28%	0,85%	1,12%	4712	13	0	40	10
D A	17-04-2015	3	13-03-2015		0,99%	5,54%	6,53%	23023	231	6	1275	66
A	15-04-2015	4	02-03-2015		0,40%	3,71%	4,11%	22694	90	2	842	164
D A	14-04-2015	2	09-03-2015		1,72%	2,84%	4,56%	4224	74	0	120	22
	14-04-2015	3	05-03-2015		0,20%	0,64%	0,84%	4546	9	3	29	28
D	10-04-2015	3	05-03-2015		0,55%	2,26%	2,82%	3047	17	0	69	4
	10-04-2015	4	02-03-2015		0,48%	0,83%	1,31%	3508	17	1	29	3
A	07-04-2015	11	23-02-2015		0,46%	3,04%	3,50%	34112	157	2	1036	77
	07-04-2015	4	02-03-2015		0,10%	1,91%	2,00%	5140	5	0	98	6



	03-04-2015	11	23-02-2015		0,12%	2,08%	2,20%	7309	9	0	152	0
	31-03-2015	10	17-02-2015		0,11%	0,47%	0,58%	38761	42	0	183	136
	30-03-2015	11	23-02-2015		0,12%	1,39%	1,51%	4027	5	0	56	88
A	28-03-2015	10	17-02-2015		0,14%	5,08%	5,21%	8016	11	0	407	19
A	28-03-2015	9	13-02-2015		0,11%	4,23%	4,34%	7925	9	0	335	15
D A	28-03-2015	9	13-02-2015		1,49%	5,63%	7,12%	26284	397	2	1480	86
A	25-03-2015	8	09-02-2015		0,43%	3,86%	4,28%	22096	95	5	852	47
D A	24-03-2015	10	17-02-2015		0,79%	3,30%	4,09%	5936	47	0	196	5
	21-03-2015	8	13-02-2015		0,27%	2,08%	2,35%	4381	12	1	91	5
D	21-03-2015	9	09-02-2015		1,44%	1,52%	2,96%	8688	127	0	132	43
A	19-03-2015	7	03-02-2015		0,27%	3,53%	3,81%	20014	55	0	707	255
	16-03-2015	6	30-01-2015		0,40%	1,42%	1,83%	21202	86	0	302	151
	16-03-2015	8	30-01-2015		0,30%	1,04%	1,34%	5966	18	0	62	89
D A	13-03-2015	7	03-02-2015		0,65%	3,42%	4,07%	4884	32	9	167	14
D A	11-03-2015	5	27-01-2015		0,78%	5,32%	6,10%	25148	198	4	1338	49
	10-03-2015	6	30-01-2015		0,43%	0,69%	1,11%	4664	20	2	32	2
D A	10-03-2015	7	03-02-2015		0,77%	2,95%	3,72%	4238	33	0	125	31
A	09-03-2015	1	23-01-2015		0,25%	3,19%	3,44%	15885	40	3	506	21
	07-03-2015	5	27-01-2015		0,08%	0,61%	0,69%	4936	4	0	30	6
	06-03-2015	6	30-01-2015		0,16%	0,84%	1,00%	5101	8	0	43	2
	04-03-2015	2	19-01-2015		0,15%	2,31%	2,46%	21065	32	12	487	41
	03-03-2015	1	23-01-2015		0,47%	2,48%	2,95%	3823	18	0	95	32
	03-03-2015	5	23-01-2015		0,09%	0,62%	0,71%	5767	5	0	36	25
A	27-02-2015	1	23-01-2015		0,14%	2,76%	2,90%	5006	7	0	138	3
A	27-02-2015	2	19-01-2015		0,16%	2,80%	2,96%	6110	10	0	171	30
A	27-02-2015	3	15-01-2015		0,30%	4,26%	4,56%	23267	71	2	991	28
	25-02-2015	4	12-01-2015		0,23%	2,34%	2,57%	20940	48	5	491	84
	23-02-2015	2	19-01-2015		0,32%	0,43%	0,75%	4659	15	0	20	6
A	23-02-2015	3	15-01-2015		0,11%	2,55%	2,66%	4623	5	0	118	0
	19-02-2015	3	15-01-2015		0,39%	1,35%	1,74%	5392	21	14	73	13
	19-02-2015	4	12-01-2015		0,42%	0,63%	1,05%	3799	16	0	24	1
	18-02-2015	11	05-01-2015		0,43%	2,39%	2,82%	32067	139	12	766	62
	16-02-2015	4	12-01-2015		0,07%	0,77%	0,83%	6134	4	3	47	49
	13-02-2015	11	05-01-2015		0,19%	0,84%	1,02%	4784	9	2	40	5



A	11-02-2015	10	29-12-2014		0,39%	3,85%	4,24%	36641	143	1	1411	4
	10-02-2015	9	27-12-2014		0,04%	0,68%	0,72%	34278	13	1	233	34
	09-02-2015	11	05-01-2015		0,18%	1,87%	2,05%	8133	15	2	152	45
	06-02-2015	9	27-12-2014		0,40%	0,54%	0,94%	6270	25	0	34	23
	05-02-2015	8	22-12-2014		0,14%	1,80%	1,94%	23437	33	0	421	27
	04-02-2015	10	29-12-2014		0,00%	2,49%	2,49%	7900	0	0	197	38
	02-02-2015	8	22-12-2014		0,04%	0,92%	0,96%	5007	2	0	46	18
	02-02-2015	9	27-12-2014		0,01%	0,16%	0,18%	8513	1	0	14	2
A	30-01-2015	7	15-12-2014		0,12%	5,27%	5,38%	25981	30	0	1369	5
D A	26-01-2015	6	22-12-2014		0,58%	3,90%	4,48%	18589	108	4	725	17
D	26-01-2015	8	22-12-2014		0,62%	2,43%	3,04%	6103	38	0	148	0
	23-01-2015	7	15-12-2014		0,46%	2,49%	2,95%	4977	23	1202	124	6
A	22-01-2015	5	09-12-2014		0,15%	3,36%	3,51%	23342	34	0	785	10
A	22-01-2015	6	12-12-2014		0,20%	4,02%	4,22%	6015	12	0	242	0
	19-01-2015	5	09-12-2014		0,03%	0,97%	1,01%	6362	2	0	62	1
A	19-01-2015	7	15-12-2014		0,00%	3,63%	3,63%	4993	0	0	181	54
	17-01-2015	1	05-12-2014		0,47%	1,06%	1,53%	19093	90	5	202	120
D	17-01-2015	6	12-12-2014		0,68%	1,12%	1,80%	4818	33	0	54	28
	15-01-2015	2	04-12-2014		0,33%	1,77%	2,10%	24421	80	0	432	18
	15-01-2015	5	09-12-2014		0,24%	0,65%	0,89%	6161	15	0	40	21
	12-01-2015	1	04-12-2014		0,10%	1,47%	1,57%	16903	17	11	249	5
	12-01-2015	3	04-12-2014		0,29%	1,34%	1,64%	9164	27	13	123	7
	10-01-2015	1	05-12-2014		0,41%	0,82%	1,23%	5828	24	0	48	0
	08-01-2015	4	04-12-2014		0,14%	1,82%	1,96%	31625	44	0	577	0
	06-01-2015	2	04-12-2014		0,17%	0,87%	1,04%	8234	14	3	72	17
	06-01-2015	3	04-12-2014		0,05%	0,81%	0,86%	6547	3	1	53	7
	30-12-2014	11	17-11-2014		0,34%	1,09%	1,43%	35944	123	0	390	21
D	27-12-2014	11	18-11-2014		0,53%	0,92%	1,45%	5970	32	3	55	4
	23-12-2014	10	11-11-2014		0,19%	0,96%	1,15%	32648	63	2	314	33
	23-12-2014	11	17-11-2014		0,48%	1,21%	1,70%	2886	14	0	35	4
D	22-12-2014	9	07-11-2014		0,62%	1,69%	2,31%	28151	176	8	475	54
	19-12-2014	10	11-11-2014		0,11%	0,66%	0,78%	6174	7	0	41	5
	18-12-2014	9	07-11-2014		0,17%	0,93%	1,10%	7664	13	0	71	6
	17-12-2014	8	03-11-2014		0,30%	2,44%	2,74%	24196	72	1	590	34



	16-12-2014	10	11-11-2014		0,10%	0,31%	0,41%	7853	8	0	24	1
	15-12-2014	9	07-11-2014		0,33%	1,39%	1,71%	9155	30	1	127	12
D A	11-12-2014	7	27-10-2014		0,50%	3,84%	4,34%	22469	114	17	862	70
A	09-12-2014	6	03-11-2014		0,25%	2,83%	3,08%	18488	47	9	523	34
	09-12-2014	8	03-11-2014		0,37%	0,81%	1,18%	9428	35	5	76	6
	04-12-2014	5	21-10-2014		0,25%	0,96%	1,21%	24780	62	0	237	11
A	03-12-2014	6	24-10-2014		0,39%	3,43%	3,81%	5138	20	0	176	6
	02-12-2014	7	27-10-2014		0,44%	2,20%	2,63%	9830	43	0	216	5
	01-12-2014	1	16-10-2014		0,31%	0,96%	1,27%	18497	57	2	178	26
	01-12-2014	5	21-10-2014		0,40%	0,97%	1,37%	10962	44	2	106	17
A	29-11-2014	3	10-10-2014		0,40%	2,98%	3,38%	20380	82	3	607	35
	28-11-2014	6	24-10-2014		0,47%	1,12%	1,59%	5975	28	0	67	9
	27-11-2014	4	14-10-2014		0,30%	0,87%	1,17%	25384	76	1	222	26
D	25-11-2014	1	16-10-2014		0,61%	2,09%	2,70%	6322	39	0	132	2
	24-11-2014	2	06-10-2014		0,25%	0,66%	0,90%	22532	56	0	148	27
	19-11-2014	3	14-10-2014		0,00%	1,60%	1,60%	6247	0	0	100	1
	19-11-2014	4	14-10-2014		0,14%	0,78%	0,92%	6404	9	0	50	1
	14-11-2014	2	10-10-2014		0,22%	0,46%	0,68%	6478	14	0	30	2
	14-11-2014	3	10-10-2014		0,24%	0,78%	1,02%	4490	11	0	35	8
A	12-11-2014	11	29-09-2014		0,44%	4,40%	4,84%	30003	133	2	1319	50
	11-11-2014	2	06-10-2014		0,00%	0,28%	0,28%	3945	0	1	11	5
D	08-11-2014	11	29-09-2014		0,58%	0,70%	1,27%	6027	35	0	42	0
	06-11-2014	10	30-09-2014		0,08%	0,72%	0,80%	10247	8	3	74	5
	06-11-2014	10	22-09-2014		0,17%	0,93%	1,10%	20290	34	6	189	29
	03-11-2014	11	29-09-2014		0,22%	0,96%	1,18%	8317	18	0	80	21
	03-11-2014	9	19-09-2014		0,10%	0,69%	0,79%	30692	31	1	213	5
	31-10-2014	10	22-09-2014		0,48%	0,39%	0,87%	7691	37	0	30	0
	29-10-2014	8	15-09-2014		0,19%	0,50%	0,69%	23178	44	2	117	8
	28-10-2014	10	22-09-2014		0,12%	0,48%	0,60%	6025	7	0	29	4
	28-10-2014	9	19-09-2014		0,03%	0,42%	0,44%	10836	3	5	45	15
	23-10-2014	8	15-09-2014		0,08%	0,39%	0,47%	4913	4	0	19	1
	23-10-2014	9	15-09-2014		0,16%	0,76%	0,92%	4888	8	1	37	5
	21-10-2014	7	08-09-2014		0,46%	2,47%	2,93%	19239	89	0	475	11
	18-10-2014	8	15-09-2014		0,08%	0,48%	0,56%	6050	5	1	29	5



	17-10-2014	6	05-09-2014		0,44%	1,11%	1,54%	20357	89	2	225	19
	15-10-2014	7	08-09-2014		0,27%	1,58%	1,85%	6714	18	0	106	4
	13-10-2014	6	05-09-2014		0,32%	0,95%	1,28%	5239	17	0	50	0
	10-10-2014	7	08-09-2014		0,15%	0,66%	0,81%	3951	6	1	26	5
	08-10-2014	6	05-09-2014		0,23%	0,21%	0,44%	4796	11	0	10	1
	22-09-2014	2	07-08-2014		0,14%	1,29%	1,43%	22090	30	0	285	17
	22-09-2014	3	07-08-2014		0,36%	0,97%	1,33%	21469	77	3	208	18
A	22-09-2014	4	07-08-2014		0,17%	2,93%	3,10%	20950	36	1	614	21
	19-09-2014	5	07-08-2014		0,16%	0,84%	1,00%	26131	42	1	220	14
	18-09-2014	1	07-08-2014		0,36%	0,93%	1,30%	18847	69	0	176	6
	16-09-2014	1	07-08-2014		0,14%	1,18%	1,31%	2210	3	0	26	2
	16-09-2014	2	07-08-2014		0,36%	0,71%	1,07%	5238	19	0	37	8
	16-09-2014	3	07-08-2014		0,27%	0,63%	0,89%	5261	14	0	33	0
	16-09-2014	4	07-08-2014		0,49%	1,11%	1,60%	4875	24	0	54	10
	16-09-2014	5	07-08-2014		0,00%	0,44%	0,44%	2511	0	0	11	1
	10-09-2014	1	07-08-2014		0,32%	0,54%	0,86%	4081	13	0	22	3
	10-09-2014	2	07-08-2014		0,18%	0,67%	0,85%	5977	11	0	40	3
	10-09-2014	3	07-08-2014		0,19%	0,83%	1,02%	5795	11	0	48	6
	10-09-2014	4	07-08-2014		0,19%	0,66%	0,85%	5794	11	0	38	5
	10-09-2014	5	07-08-2014		0,11%	0,31%	0,43%	7024	8	0	22	1
	02-09-2014	10	21-07-2014		0,13%	0,57%	0,70%	33876	44	6	193	32
	01-09-2014	9	21-07-2014		0,17%	0,80%	0,97%	32961	55	8	264	42
	29-08-2014	11	21-07-2014		0,30%	1,32%	1,63%	38261	117	7	506	22
	28-08-2014	7	21-07-2014		0,34%	0,94%	1,28%	27404	93	1	257	24
	28-08-2014	8	21-07-2014		0,10%	0,27%	0,37%	27031	27	0	74	8
	27-08-2014	10	21-07-2014		0,06%	0,45%	0,50%	5372	3	0	24	1
	27-08-2014	6	21-07-2014		0,27%	1,18%	1,45%	25143	68	0	296	8
	27-08-2014	9	21-07-2014		0,02%	0,45%	0,47%	8304	2	0	37	4
D	23-08-2014	11	21-07-2014		0,51%	0,28%	0,79%	6835	35	0	19	2
	23-08-2014	7	21-07-2014		0,03%	0,68%	0,71%	3970	1	0	27	3
	23-08-2014	8	21-07-2014		0,25%	0,27%	0,52%	6766	17	0	18	0
	22-08-2014	10	21-07-2014		0,13%	0,09%	0,23%	6660	9	0	6	10
	22-08-2014	6	21-07-2014		0,15%	0,30%	0,44%	4061	6	0	12	7
	22-08-2014	9	21-07-2014		0,33%	0,36%	0,68%	7023	23	0	25	8
D	14-07-2014	2	30-05-2014		0,61%	1,15%	1,76%	22003	135	5	253	22
	14-07-2014	3	30-05-2014		0,33%	1,60%	1,94%	22619	75	6	363	33



	14-07-2014	4	30-05-2014		0,16%	0,89%	1,05%	19632	32	6	175	18
	12-07-2014	1	30-05-2014		0,30%	0,12%	0,42%	19312	58	0	23	2
D	11-07-2014	11	28-05-2014		0,70%	1,66%	2,36%	30971	218	13	514	8
	11-07-2014	4	30-05-2014		0,50%	1,00%	1,50%	3785	19	0	38	0
	11-07-2014	5	30-05-2014		0,11%	1,80%	1,91%	27293	29	2	491	13
	10-07-2014	10	28-05-2014		0,28%	1,40%	1,68%	32815	92	3	459	9
	10-07-2014	9	28-05-2014		0,24%	1,61%	1,85%	33013	80	4	530	17
D	09-07-2014	7	28-05-2014		1,09%	0,59%	1,68%	21120	233	0	125	19
	09-07-2014	6	28-05-2014		0,45%	1,29%	1,74%	21334	96	1	276	6
	09-07-2014	8	28-06-2014		0,28%	0,20%	0,48%	24822	70	3	50	14
D	04-07-2014	1	30-05-2014		0,85%	0,52%	1,37%	3841	33	0	20	3
	04-07-2014	2	30-05-2014		0,22%	0,46%	0,68%	8050	18	1	37	5
	04-07-2014	3	30-05-2014		0,35%	0,53%	0,88%	7908	28	0	42	6
	04-07-2014	4	30-05-2014		0,17%	0,48%	0,65%	5871	10	1	28	4
	04-07-2014	5	30-05-2014		0,22%	0,49%	0,71%	4937	11	0	24	3
	03-07-2014	10	28-05-2014		0,17%	0,48%	0,65%	7861	13	0	38	5
	03-07-2014	9	28-05-2014		0,13%	0,51%	0,64%	7981	10	0	41	7
	02-07-2014	11	28-05-2014		0,35%	0,86%	1,21%	9118	32	0	78	8
	02-07-2014	6	28-05-2014		0,20%	0,37%	0,57%	5972	12	0	22	3
	02-07-2014	7	28-05-2014		0,00%	0,50%	0,50%	6149	0	0	31	5
D	02-07-2014	8	28-05-2014		0,65%	0,49%	1,14%	6570	43	0	32	6
D A	23-05-2014	1	09-04-2014		0,50%	3,99%	4,50%	17424	88	0	696	1
	23-05-2014	2	09-04-2014		0,28%	0,64%	0,92%	23597	67	2	150	13
	22-05-2014	3	09-04-2014		0,27%	0,71%	0,98%	23666	64	0	167	11
D	22-05-2014	4	09-04-2014		0,77%	0,45%	1,22%	23257	180	0	105	3
	22-05-2014	5	09-04-2014		0,18%	2,39%	2,57%	25153	45	1	602	7
D	21-05-2014	10	07-04-2014		0,74%	2,21%	2,95%	31278	233	5	691	10
	21-05-2014	8	07-04-2014		0,18%	0,97%	1,15%	23869	43	1	231	0
D	20-05-2014	11	08-04-2014		1,03%	0,88%	1,91%	31786	331	4	279	18
D	20-05-2014	9	08-04-2014		0,69%	0,92%	1,61%	32678	227	5	302	9
	19-05-2014	6	08-04-2014		0,24%	0,74%	0,97%	21851	52	0	161	4
	19-05-2014	7	08-04-2014		0,20%	0,73%	0,92%	21625	43	1	157	10
	16-05-2014	1	09-04-2014		0,21%	1,26%	1,48%	5625	12	0	71	5
	16-05-2014	2	09-04-2014		0,05%	0,50%	0,55%	6366	3	0	32	4
	16-05-2014	3	09-04-2014		0,29%	0,38%	0,67%	5512	16	2	21	8
	16-05-2014	4	09-04-2014		0,20%	0,29%	0,50%	5427	11	0	16	3
D	16-05-2014	5	09-04-2014		0,56%	1,91%	2,47%	6061	34	0	116	3



	13-05-2014	10	07-04-2014		0,02%	1,84%	1,87%	9112	2	0	168	2
D	13-05-2014	8	07-04-2014		2,85%	0,54%	3,40%	7158	210	0	39	0
	12-05-2014	11	08-04-2014		0,49%	0,13%	0,62%	8392	41	0	11	0
D	12-05-2014	6	08-04-2014		1,25%	1,07%	2,31%	6099	77	0	65	7
	12-05-2014	7	08-04-2014		0,19%	1,04%	1,23%	6152	12	0	64	2
	12-05-2014	9	08-04-2014		0,22%	0,53%	0,76%	8465	19	0	45	1
	31-03-2014	1			0,21%	2,35%	2,56%	19560	42	5	459	10
	31-03-2014	2			0,26%	1,23%	1,49%	25597	68	2	314	10
	29-03-2014	5	17-02-2014		0,21%	0,85%	1,06%	13066	28	0	111	2
A	29-03-2014	3	17-02-2014		0,48%	2,63%	3,11%	25267	122	0	665	15
	29-03-2014	4	17-02-2014		0,29%	1,92%	2,21%	23671	68	3	455	4
	29-03-2014	5	17-02-2014		0,14%	0,73%	0,86%	16644	23	1	121	2
	28-03-2014	10	17-02-2014		0,31%	1,21%	1,52%	38685	121	3	468	20
	28-03-2014	8	17-02-2014		0,27%	0,63%	0,91%	28093	77	3	178	11
A	27-03-2014	11			0,24%	2,55%	2,78%	30866	73	2	786	1
	27-03-2014	9			0,18%	1,54%	1,72%	38080	70	0	587	10
	26-03-2014	6			0,39%	1,08%	1,47%	22170	86	1	240	5
A	26-03-2014	7			0,20%	3,17%	3,37%	21460	43	0	680	2
	25-03-2014	1	17-02-2014		0,14%	0,75%	0,89%	4404	6	0	33	1
	25-03-2014	10	17-02-2014		0,30%	0,80%	1,10%	4012	12	0	32	3
D	25-03-2014	2	17-02-2014		0,51%	1,12%	1,63%	4288	22	0	48	2
D A	25-03-2014	3	17-02-2014		0,51%	4,38%	4,89%	4272	22	0	187	3
A	25-03-2014	4	17-02-2014		0,28%	3,18%	3,46%	4275	12	1	136	4
	25-03-2014	5	17-02-2014		0,10%	0,43%	0,53%	3941	4	0	17	0
	21-03-2014	8	17-02-2014		0,11%	0,40%	0,51%	4548	5	0	18	9
	21-03-2014	9	14-02-2014		0,08%	0,62%	0,70%	4998	4	1	31	0
D	20-03-2014	11			0,58%	1,03%	1,61%	8613	50	4	89	16
	20-03-2014	6			0,17%	0,34%	0,51%	4719	8	3	16	0
D	20-03-2014	7			0,72%	1,78%	2,50%	5112	37	2	91	8
	10-02-2014	4	30-12-2013		0,28%	1,31%	1,59%	23814	67	2	313	8
A	07-02-2014	1	30-12-2013		0,32%	3,28%	3,61%	19433	63	5	638	27
D	07-02-2014	2	30-12-2013		0,50%	0,87%	1,37%	25162	127	9	218	27
	07-02-2014	3	30-12-2013		0,23%	1,24%	1,48%	24261	56	8	302	34
D	07-02-2014	5	30-12-2013		0,58%	2,50%	3,07%	24657	143	5	616	16
	06-02-2014	10			0,25%	1,13%	1,39%	34853	89	7	395	44
D	06-02-2014	7			0,52%	2,38%	2,90%	23049	121	5	548	31
	06-02-2014	8			0,20%	0,73%	0,93%	26576	53	6	195	46



	05-02-2014	11			0,15%	1,34%	1,49%	35370	53	3	473	8
A	05-02-2014	9			0,20%	2,58%	2,78%	36827	74	1	949	2
	04-02-2014	2	30-12-2013		0,23%	0,59%	0,82%	4775	11	3	28	7
	04-02-2014	4	30-12-2013		0,42%	0,56%	0,99%	4957	21	0	28	8
	04-02-2014	6	27-12-2013		0,34%	1,61%	1,95%	24461	83	13	394	52
D	03-02-2014	1	30-12-2013		0,67%	1,42%	2,09%	3866	26	4	55	15
	03-02-2014	3	30-12-2013		0,28%	0,90%	1,18%	5419	15	2	49	3
A	03-02-2014	5	30-12-2013		0,37%	3,28%	3,64%	5954	22	3	195	25
	31-01-2014	10	30-12-2013		0,13%	0,43%	0,56%	6256	8	0	27	2
D	31-01-2014	7	27-12-2013		0,81%	1,07%	1,88%	2807	23	4	30	6
	31-01-2014	8	30-12-2013		0,40%	0,60%	1,00%	4493	18	0	27	3
	31-01-2014	9	27-12-2013		0,30%	0,24%	0,54%	5722	17	0	14	6
	30-01-2014	11			0,18%	0,91%	1,09%	7181	13	1	65	5
D	30-01-2014	6			1,01%	1,54%	2,55%	2658	27	0	41	0
471 koppels vleeskuikens geslacht t/m 22-08-2016					0,39%	2,01%	2,40%	6592915	25693	3453	132436	13643



IBD-Nummer: 2016/127513/95971

## RAPPORT VAN BEVINDINGEN

Ondergetekende, inspecteur met toezichthoudernummer [REDACTED] toezichthouder van de Nederlandse Voedsel- en Warenautoriteit (NVWA) van het Ministerie van Economische Zaken, als bedoeld in artikel 5:11 van de Algemene wet bestuursrecht, aangewezen voor het houden van toezicht op de naleving van het bepaalde bij of krachtens de wettelijke voorschriften waarvan het toezicht op de naleving is opgedragen aan de NVWA, bericht u het volgende:

Naar aanleiding van een regulier toezicht bevond ik mij te:

Locatie:

Naam : [REDACTED]  
Adres : [REDACTED]  
Postcode Plaats : [REDACTED]  
Erkenningsnummer : [REDACTED]  
Soort bedrijf : Slachthuis

Bevinding(en):

Datum en tijdstip van de bevinding: dinsdag, 30-08-2016 omstreeks 20:20 uur.

Tijdens mijn inspectie bevond ik mij in de aanvoerhal en vervolgens in de panklaar-afdeling van bovengenoemd bedrijf voor de antemortem- en postmortem- keuring.

Ik zag tijdens de AM-screening containers waarvan een 6-tal lades overvol geladen waren met vleeskuikens. In deze lades zaten verschillende kuikens bovenop elkaar, omdat er niet voor ieder individueel dier voldoende vloeroppervlakte was om op te staan/ zitten. Er heerste onder de kuikens in deze lades veel onrust en stress wat zichtbaar was door veel gefladder, ademen met open bek en natte ontlasting. Ik zag op wagen met nummer 13 maar liefst 6 dode kuikens en 2 kuikens die 'bijna' dood waren. Bij navraag aan de chauffeur van wagen 13 of hem bij het laden op het bedrijf wat was opgevallen vertelde hij mij: *'er lagen zeer veel dode kuikens in de stal en ook zeer veel dode kuikens die neergelegd waren bij de uitgang van de stal'*. Volgens de aanvoerplanning en na verificatie bij de chef panklaar van het betreffende pluimveeslachthuis, betroffen het vleeskuikens van koppe [REDACTED]

Bij hetzelfde koppel geslachte dieren zag ik in de panklaar-afdeling tijdens de PM screening bij 625 karkassen 50 karkassen met omvangrijk letsel, waarvan 21 met multipale fractures van de dijbenen en 15 vleugelfracturen; allen in combinatie met donkerrode tot paarse bloedingen groter dan 3 cm<sup>2</sup>. Bloedingen van deze aard zijn in de laatste 12 uur voorafgaande aan het doden van de dieren ontstaan door het ruw vangen van de dieren op stal middels een vangmachine.

In totaal heb ik van bovengenoemd koppel 2 tellingscontroles naar vangletsel uitgevoerd. Beide controles duurden 2 minuten. Tussen de controles zat een half uur. De bandsnelheid tijdens de controle was 125 kuikens per minuut. Tijdens de



eerste controle heb ik 20 letsels geteld, tijdens de tweede controle 22. Uit deze 2 tellingen kwam een gemiddelde score van 8,4% letselschade, bestaande uit ernstige tot zeer ernstige bloedingen, waarvan het merendeel vergezeld met fracturen of luxaties. Ik heb geteld volgens de instructie van de NVWA; Bijlage 2 bij WLZVL – 030 NVWA: bijlage bij registratieformulier letseltelling pluimveeslachthuis.

Deze ernstige fracturen met bloedingen hebben ertoe geleid dat deze dieren vanaf het ontstaan van het letsel en vervolgens tijdens het vervoer tot aan de slacht, hevige pijn en stress hebben ervaren. Vanuit mijn professionele ervaring als dierenarts concludeer ik daarom uit bovenstaande feiten dat hier sprake is van ernstig dierenletsel.

De houder van het pluimvee op de plaats van vertrek zorgde er niet voor dat de voorschriften met betrekking tot het behandelen van de dieren nageleefd werden, omdat door de vangmachine onnodige pijn en ernstig lijden bij de dieren is veroorzaakt.

Hieruit bleek mij dat gehandeld werd in strijd met artikelen 2.5 en 6.2 lid 1 van de Wet dieren jº artikel 4.8 van de Regeling houders van dieren, jº aanhef artikel 3 en artikel 3 onder e en artikel 8, lid 1, bijlage I, hoofdstuk III, paragraaf 1.8, onder d van Verordening (EG) nr. 1/2005.

Deze bevindingen wordt  aangerekend.

Overtreder:

Naam

Adres

Postcode/Plaats

Registratienummer

KvK nummer

Soort bedrijf : Pluimveehouderijbedrijf

Ik heb naar waarheid dit rapport van bevindingen opgemaakt, gedagtekend en ondertekend domicilie kiezend te  op 31-08-2016.

Toezichthouder 

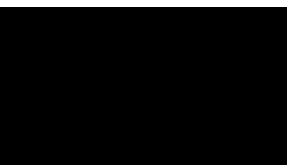

Bijlage(n):

VKI

Registratieformulier letseltelling - Bijlage 2 WLZVL - 030 NVWA (ingevuld)

Pladmin overzicht

2 Foto's. De foto's zijn digitaal genomen. De foto's zijn niet bewerkt maar kunnen in grootte aangepast zijn.

	<p>1.</p>
	<p>2.</p>
	<p>3.</p>



## Gegevens pluimveehouder

Registratienr

Naam

Adres

PC/Woonplaats

## Gegevens dieren

Naam

Praktijk

Vestigingsplaats

## Gegevens slachthuis

Naam

Plaats

e-mail

Voerleverancier

Naam en plaats

## Koppelgegevens

Naam broederij(en)

Soort pluimvee

Ras

VB-nummer(s)

Vleeskuklens

cobb

Bedrijfslocatie

10

Opzeldatum

18-7-2016

Aantal opgezette dieren

43.200

## S.R.M.

1e aflevering

stuk

5 000

gewicht

1 800

2e aflevering

stuk

4 000

gewicht

2

3e aflevering

stuk

32 000

gewicht

2 380

## Uitval

1e week

aantal

790

percentage

1,76%

2e week

550

1,30%

3e week

180

0,38%

4e week

180

0,38%

5e week

80

0,19%

6e week

250

0,60%

7e week

0,00%

8e week

0,00%

gecumuleerde dagelijkse

1 960

4,62%

mortaliteit %

4,62%

Moeten kuklens worden gescoord op hakdermattis en voetzoolleasies? \* ja

\* deze vraag staat os van VKI

Laden	1e aflevering	2e aflevering	3e aflevering
datum laden	22-8-2016	26-8-2016	30-8-2016
aankomst laden	15:30	16:00	13:30
Transport			
aantal combinaties	2	1	5

Strooiselwaaiter 1e aflevering (1 = droog en 0 = nat)	1
Strooiselwaaiter 2e+3e aflevering (1 = droog en 0 = nat)	1
Type strooisel (graag aangeven welk strooisel is toegepast)	gepelteerd stro

## Voer en coccidiostatica

Soort voer

Coccidiostaticum

startvoer

Narasin (Monteban)

groefvoer

Narasin - Nicarbazin (Maxiban G160)

eindvoer

## Wettelijke

wachtermijn

0

Begindatum

18-7-2016

Einddatum

28-7-2016

0

28-7-2016

19-8-2016

0

19-8-2016

## Gezondheid

Ziektebeeld

Reg.nr gebruikte geneesmiddel

geen ziekteverschijnselen

geen geneesmiddelen gebruikt

## Wettelijke

wachtermijn

n.v.t.

0

0

0

Begindatum

Einddatum

totaal gebruikte

hoeveelheid

uitslagen van laboratoriumonderzoeken als bijlage bijvoegen, inclusief uitslagen onderzoek Salmonella en Campylobacter

## Vaccins

Ziekte

Merk/type registratienummer

IB

8446 Poulvac IB Primer

Methode

spray

Datum

18-7-2016

NCD

1794 Nobilis ND Clone 30

atomist

3-8-2016

IB

113104 Poulvac IBQX

atomist

25-7-2016

Gumboro

2370 Nobilis Gumboro D78

drinkwater

6-8-2016

## Salmonella status

☐ geen Salmonella aangetoond☒ Salmonella aangetoond; geen S.e. en/of S.t.☐ S.e. en/of S.t. aangetoond☐ inlegvel☒ overschoen

Bijvoegen: uitslagen onderzoek Salmonella en Campylobacter en eventuele uitslagen ander relevant onderzoek

Opmerkingen

## ONDERTEKENING

1)

Gedaan te

29-aug

2)

Datum

Handtekening pluimveehouder

Bekrachtiging "expositie slachthuis" na controle door slachthuisgegevens

☒ toestemming voor aankomst op het slachthuis☐ geen toestemming tot aankomst op het slachthuis☐ opmerkingen:

Naam exploitant

Datum

Handtekening

Document dient min. 24 uur voor slachtdatum in het bezit

van de toezichthoudend dierenarts te zijn.

Accoord toezichthoudend dierenarts\*

☒ ja☐ nee☐ opmerkingen:

Naam toezichthoudend

Datum

Handtekening

## Bijlage 2 bij WLZVL – 030 NVWA

## REGISTRATIEFORMULIER LETSELTELLING PLUIMVEESLACHTHUIS

TELLEN AANTAL EN BEREKENEN % DIEREN MET LETSEL DAT TOE TE REKENEN IS AAN VANGEN		
Pluimveeslachthuis + EG nr.*	Slachtdatum:	
Koppel identificatie*	Kipnummer*	Stal nr.*
NAW pluimveehouder*	Container / lade / krat **	
* = digitale info uit PLADMIN ** = omcirkelen van toepassing	Aantal dieren / container; lade (planning):	
Handmatig vangen: ja / nee ** Vangploeg naam: Vangmachine merk:	Bandsnelheid slachthuis:	
Datum + vertrektijd van houderij	Levend gewicht kuikens:	
(Vang) letsel (1/2005/EG)	Aantal slachtkuikens / legkippen / eenden **	Percentage dieren
<i>Alle dieren met bloedingen groter dan 3 cm<sup>1</sup> na 2 minuten tellen Begintijd:.....</i>		
<i>Alle dieren met bloedingen groter dan 3 cm na 2 minuten tellen Begintijd:.....</i>		
Gemiddeld na 2 keer tellen:		
Specificatie, na 2 minuten tellen	+ ++ +++ : 0, 1, 2 of 3 plusjes geeft de verdeling aan van getelde afwijkingen over onderstaande delen	
1. bloeding/ poot <sub>1</sub>		
2. bloeding/ vleugel <sub>1</sub>		
3. bloeding/ borst		
4. overig omvangrijk letsel		

Kantelen levende dieren: ja/nee

Bedwelmingsmethode:

DOA % ( opgave slachthuis)

Overige<sup>2</sup>

Deze koppel is a- select gekozen\*\* / deze koppel is select gekozen omdat er aanwijzingen zijn voor letsel

Naam NVWA toezichthouder :

<sup>1</sup> Bloedingen die meegeteld worden als vangletsel zijn **donkerrood** van kleur en qua grootte: **Grote (diffuse) bloedingen vanaf 3 centimeter** op vleugel, poot of lichaam. Let op: je telt maar 1 groot letsel per dier!

<sup>2</sup> - Zoals opmerkingen mbt de ouderdom van de letsels en toelichting op de aard van de letsels



28-4-2003					% dood aange- voerd	% afgek. zieke dieren	% dode en zieke dieren	levend aangevoerd	dood aangevoerd	niet verbloed	afgekeurde zieke dieren	afgekeurd proces- technisch
slachtdatum	EG-nr	stal	opzetdatum	koppelidentificatie								
29-08-2016		6	18-07-2016		0,00%	0,00%	0,00%	0	0	0	0	0
29-08-2016		7	18-07-2016		0,00%	0,00%	0,00%	0	0	0	0	0
26-08-2016		1	22-07-2016		0,00%	0,00%	0,00%	0	0	0	0	0
26-08-2016		10	18-07-2016		0,00%	0,00%	0,00%	0	0	0	0	0
26-08-2016		11	18-07-2016		0,00%	0,00%	0,00%	0	0	0	0	0
26-08-2016		2	22-07-2016		0,00%	0,00%	0,00%	0	0	0	0	0
26-08-2016		3	22-07-2016		0,00%	0,00%	0,00%	0	0	0	0	0
26-08-2016		4	22-07-2016		0,00%	0,00%	0,00%	0	0	0	0	0
26-08-2016		5	22-07-2016		0,00%	0,00%	0,00%	0	0	0	0	0
26-08-2016		6	18-07-2016		0,00%	0,00%	0,00%	0	0	0	0	0
26-08-2016		7	18-07-2016		0,00%	0,00%	0,00%	0	0	0	0	0
26-08-2016		8	18-07-2016		0,00%	0,00%	0,00%	0	0	0	0	0
26-08-2016		9	18-07-2016		0,00%	0,00%	0,00%	0	0	0	0	0
22-08-2016		10	18-07-2016		0,08%	0,45%	0,53%	4898	4	10	22	11
22-08-2016		11	18-07-2016		0,16%	2,16%	2,32%	5560	9	2	120	20
D 22-08-2016		6	18-07-2016		0,63%	0,67%	1,30%	3609	23	0	24	15
D 22-08-2016		7	18-07-2016		0,22%	0,86%	1,08%	3612	8	0	31	26
D 22-08-2016		8	18-07-2016		0,88%	0,92%	1,80%	3925	35	0	36	12
22-08-2016		9	18-07-2016		0,00%	0,21%	0,21%	4777	0	0	10	11
09-07-2016		2	30-05-2016		0,08%	0,83%	0,91%	28056	23	0	233	63
08-07-2016		1	30-05-2016		0,20%	0,46%	0,66%	22018	45	0	101	83
08-07-2016		4	30-05-2016		0,29%	0,93%	1,22%	27930	81	0	261	108
07-07-2016		3	30-05-2016		0,18%	1,22%	1,40%	28685	53	0	349	104
07-07-2016		5	30-05-2016		0,16%	2,11%	2,27%	30141	47	0	636	119
06-07-2016		8	26-05-2016		0,24%	1,34%	1,58%	27336	67	0	366	46
A 05-07-2016		11	26-05-2016		0,13%	3,68%	3,81%	35117	45	5	1294	63
05-07-2016		6	26-05-2016		0,18%	0,66%	0,85%	24593	45	0	163	76
05-07-2016		9	26-05-2016		0,22%	1,61%	1,83%	35841	80	0	577	64
04-07-2016		1	30-05-2016		0,19%	0,34%	0,53%	2652	5	0	9	3
A 04-07-2016		10	26-05-2016		0,09%	3,11%	3,21%	35805	34	0	1114	142
04-07-2016		2	30-05-2016		0,13%	0,28%	0,40%	3958	5	0	11	52
04-07-2016		3	30-05-2016		0,33%	0,21%	0,53%	3372	11	0	7	24
04-07-2016		4	30-05-2016		0,17%	0,78%	0,95%	3587	6	0	28	35



04-07-2016	5	30-05-2016	0,17%	0,74%	0,91%	5251	9	0	39	51
04-07-2016	7	26-05-2016	0,11%	0,54%	0,64%	24547	26	0	132	64
29-06-2016	10	26-05-2016	0,30%	0,51%	0,81%	9051	27	20	46	8
29-06-2016	11	26-05-2016	0,28%	0,80%	1,08%	9957	28	120	80	36
29-06-2016	6	26-05-2016	0,38%	0,91%	1,30%	6016	23	1	55	4
29-06-2016	7	26-05-2016	0,36%	0,64%	1,00%	6296	23	2	40	7
29-06-2016	8	26-05-2016	0,31%	0,43%	0,74%	7150	22	0	31	13
29-06-2016	9	26-05-2016	0,33%	0,51%	0,84%	9820	33	8	50	25
24-05-2016	1	08-04-2016	0,23%	1,26%	1,50%	18291	43	0	231	25
24-05-2016	2	08-04-2016	0,09%	0,94%	1,03%	22545	20	0	212	48
23-05-2016	3	08-04-2016	0,17%	0,99%	1,16%	22576	39	0	224	97
23-05-2016	4	08-04-2016	0,22%	1,32%	1,54%	20954	47	0	276	87
23-05-2016	5	08-04-2016	0,26%	1,25%	1,52%	22494	59	0	282	28
19-05-2016	1	06-04-2016	0,20%	0,86%	1,07%	1966	4	9	17	1
19-05-2016	11	04-04-2016	0,37%	1,68%	2,05%	32936	122	310	552	29
19-05-2016	2	06-04-2016	0,19%	0,42%	0,61%	2625	5	0	11	0
19-05-2016	3	06-04-2016	0,27%	0,34%	0,61%	2622	7	2	9	1
19-05-2016	9	04-04-2016	0,41%	1,73%	2,14%	31236	130	30	540	19
18-05-2016	10	04-04-2016	0,18%	0,93%	1,10%	32271	57	0	299	29
18-05-2016	7	04-04-2016	0,14%	0,87%	1,01%	21779	31	0	190	25
17-05-2016	6	04-04-2016	0,17%	2,29%	2,46%	21405	36	0	490	20
17-05-2016	8	04-04-2016	0,17%	0,77%	0,94%	23920	40	1	185	46
13-05-2016	1	08-04-2016	0,13%	0,25%	0,38%	5280	7	0	13	3
13-05-2016	2	08-04-2016	0,09%	0,26%	0,34%	6974	6	0	18	6
13-05-2016	3	08-04-2016	0,09%	0,55%	0,64%	6902	6	0	38	10
13-05-2016	4	08-04-2016	0,03%	0,89%	0,92%	9446	3	0	84	41
12-05-2016	10	04-04-2016	0,10%	0,41%	0,51%	7808	8	0	32	13
12-05-2016	11	04-04-2016	0,29%	0,41%	0,70%	5860	17	0	24	11
12-05-2016	5	08-04-2016	0,06%	0,55%	0,61%	12218	7	0	67	27
12-05-2016	9	04-04-2016	0,11%	0,16%	0,28%	7953	9	0	13	31
09-05-2016	10	04-04-2016	0,04%	0,33%	0,38%	4526	2	0	15	9
09-05-2016	11	04-04-2016	0,06%	0,48%	0,54%	5176	3	0	25	30
09-05-2016	6	04-04-2016	0,26%	0,54%	0,80%	7369	19	0	40	7
09-05-2016	7	04-04-2016	0,08%	0,24%	0,33%	7361	6	0	18	22
09-05-2016	8	04-04-2016	0,09%	0,17%	0,26%	8221	7	0	14	23
09-05-2016	9	04-04-2016	0,11%	0,15%	0,26%	4537	5	0	7	42
31-03-2016	1	16-02-2016	0,39%	1,03%	1,42%	18010	71	3	185	23
31-03-2016	3	16-02-2016	0,20%	1,32%	1,52%	10160	20	0	134	24



D A	31-03-2016	3	16-02-2016		0,47%	1,56%	2,04%	13881	66	0	217	56
	30-03-2016	4	16-02-2016		0,15%	1,18%	1,33%	24229	37	13	285	126
	29-03-2016	2	16-02-2016		0,24%	0,90%	1,14%	26358	63	0	238	41
	29-03-2016	5	16-02-2016		0,34%	1,05%	1,40%	26162	90	0	276	48
	25-03-2016	10	11-02-2016		0,13%	0,83%	0,96%	17617	23	17	146	15
	25-03-2016	11	11-02-2016		0,33%	0,67%	1,00%	34068	113	42	228	52
	24-03-2016	10	11-02-2016		0,38%	0,89%	1,28%	16572	64	0	148	39
	24-03-2016	8	11-02-2016		0,25%	1,94%	2,19%	25088	63	0	487	85
	24-03-2016	9	11-02-2016		1,73%	3,79%	5,52%	17906	315	0	679	72
	23-03-2016	1	16-02-2016		0,33%	1,30%	1,63%	4841	16	0	63	28
	23-03-2016	2	16-02-2016		0,30%	0,88%	1,18%	6952	21	0	61	17
	23-03-2016	3	16-02-2016		0,26%	1,34%	1,60%	8447	22	0	113	10
	23-03-2016	4	16-02-2016		0,33%	1,40%	1,73%	6940	23	0	97	11
	23-03-2016	6	11-02-2016		0,16%	1,20%	1,36%	21682	34	0	260	24
	23-03-2016	7	11-02-2016		0,31%	1,38%	1,69%	22529	71	0	310	17
	21-03-2016	5	16-02-2016		0,04%	0,74%	0,78%	9841	4	0	73	120
	18-03-2016	6	11-02-2016		0,00%	0,30%	0,30%	3997	0	0	12	18
	18-03-2016	7	11-02-2016		0,05%	0,27%	0,32%	4121	2	0	11	17
	18-03-2016	9	11-02-2016		0,00%	0,24%	0,24%	4901	0	0	12	26
	16-03-2016	10	11-02-2016		0,35%	0,53%	0,88%	12752	45	0	68	35
	16-03-2016	11	11-02-2016		0,10%	0,32%	0,41%	12368	12	0	39	55
	16-03-2016	8	11-02-2016		0,21%	0,35%	0,55%	9215	19	0	32	29
	15-03-2016	6	11-02-2016		0,14%	0,45%	0,58%	5136	7	0	23	13
	15-03-2016	7	11-02-2016		0,08%	0,86%	0,94%	5012	4	0	43	4
	15-03-2016	9	11-02-2016		0,02%	0,58%	0,60%	8126	2	0	47	14
	04-02-2016	1	23-12-2015		0,18%	0,60%	0,78%	19420	35	0	117	10
	04-02-2016	4	23-12-2015		0,11%	0,91%	1,02%	21244	24	0	193	6
	03-02-2016	2	23-12-2015		0,17%	1,32%	1,50%	23524	41	1	311	11
	03-02-2016	3	23-12-2015		0,20%	1,48%	1,67%	22944	45	0	339	5
	03-02-2016	5	23-12-2015		0,06%	0,70%	0,76%	25564	15	0	179	3
	02-02-2016	11	21-12-2015		0,04%	0,59%	0,63%	36790	16	0	217	28
	02-02-2016	7	21-12-2015		0,18%	0,95%	1,13%	26332	48	0	249	34
	02-02-2016	8	21-12-2015		0,13%	0,77%	0,90%	25719	34	1	198	23
	01-02-2016	9	21-12-2015		0,19%	0,87%	1,06%	7851	15	1	68	29
	01-02-2016	10	21-12-2015		0,05%	0,36%	0,42%	37012	20	0	135	41
	01-02-2016	6	21-12-2015		0,05%	0,42%	0,47%	24869	12	0	104	53
	01-02-2016	9	21-12-2015		0,08%	0,51%	0,59%	27683	22	2	140	34



A	29-01-2016	1	23-12-2015	0,03%	0,48%	0,51%	3562	1	0	17	2
	29-01-2016	2	23-12-2015	0,04%	0,63%	0,68%	4581	2	0	29	4
	29-01-2016	3	23-12-2015	0,36%	0,65%	1,01%	5051	18	0	33	14
	29-01-2016	4	23-12-2015	0,10%	0,66%	0,75%	7166	7	0	47	2
	29-01-2016	5	23-12-2015	0,06%	0,69%	0,76%	6348	4	0	44	14
	27-01-2016	10	21-12-2015	0,03%	0,56%	0,59%	9539	3	0	53	16
	27-01-2016	11	21-12-2015	0,15%	0,46%	0,61%	9784	15	0	45	19
	27-01-2016	7	21-12-2015	0,21%	0,43%	0,64%	5288	11	0	23	3
	26-01-2016	6	21-12-2015	0,17%	0,58%	0,74%	6599	11	0	38	28
	26-01-2016	8	21-12-2015	0,15%	0,67%	0,82%	8537	13	0	57	11
	26-01-2016	9	21-12-2015	0,07%	0,41%	0,48%	10840	8	0	44	70
	25-01-2016	1	23-12-2015	0,08%	0,83%	0,90%	2664	2	0	22	17
	25-01-2016	2	23-12-2015	0,11%	0,87%	0,98%	3554	4	0	31	16
	25-01-2016	3	23-12-2015	0,00%	0,93%	0,93%	3760	0	0	35	7
	25-01-2016	4	23-12-2015	0,18%	0,92%	1,10%	2731	5	0	25	7
	25-01-2016	5	23-12-2015	0,09%	0,62%	0,71%	4352	4	0	27	5
	15-12-2015	3	30-10-2015	0,24%	1,27%	1,51%	20860	51	0	264	22
	15-12-2015	4	30-10-2015	0,13%	0,72%	0,85%	19264	25	0	138	34
	14-12-2015	2	30-10-2015	0,15%	0,91%	1,06%	19355	29	0	177	45
	14-12-2015	5	30-10-2015	0,08%	1,16%	1,24%	23791	20	0	275	89
	09-12-2015	7	27-10-2015	0,16%	3,34%	3,50%	20128	32	0	673	10
	09-12-2015	8	27-10-2015	0,09%	0,84%	0,93%	21323	19	0	179	12
	08-12-2015	11	27-10-2015	0,07%	0,68%	0,75%	29812	22	0	203	9
	08-12-2015	2	30-10-2015	0,02%	0,39%	0,41%	5130	1	0	20	4
	08-12-2015	3	30-10-2015	0,13%	0,44%	0,58%	5189	7	0	23	16
	08-12-2015	4	30-10-2015	0,10%	0,78%	0,88%	5224	5	0	41	1
	08-12-2015	5	30-10-2015	0,04%	0,64%	0,68%	4965	2	0	32	1
	08-12-2015	6	27-10-2015	0,11%	0,70%	0,81%	20307	22	0	142	3
	07-12-2015	10	27-10-2015	0,14%	0,68%	0,81%	31219	43	0	211	24
	07-12-2015	9	27-10-2015	0,13%	1,98%	2,11%	30688	40	0	609	17
	04-12-2015	10	27-10-2015	0,06%	0,44%	0,50%	4804	3	0	21	15
	04-12-2015	11	27-10-2015	0,17%	0,97%	1,14%	6567	11	0	64	34
	04-12-2015	6	27-10-2015	0,02%	0,51%	0,54%	4083	1	0	21	17
	04-12-2015	7	27-10-2015	0,11%	0,70%	0,80%	3728	4	0	26	15
	04-12-2015	8	27-10-2015	0,11%	0,38%	0,49%	4682	5	0	18	23
	04-12-2015	9	27-10-2015	0,04%	1,24%	1,27%	5498	2	0	68	15
	03-12-2015	1	30-10-2015	0,08%	0,69%	0,77%	25549	20	0	176	40



	02-12-2015	2	30-10-2015		0,09%	0,91%	0,99%	6737	6	0	61	25
	02-12-2015	3	30-10-2015		0,06%	0,35%	0,41%	6787	4	0	24	15
	02-12-2015	4	30-10-2015		0,00%	0,73%	0,73%	7249	0	0	53	18
	02-12-2015	5	30-10-2015		0,04%	0,42%	0,46%	6940	3	0	29	10
D	28-11-2015	6	27-10-2015		0,13%	0,14%	0,27%	6915	9	0	10	2
	28-11-2015	7	27-10-2015		0,57%	0,55%	1,12%	7325	42	0	40	12
	28-11-2015	8	27-10-2015		0,10%	0,11%	0,21%	8242	8	0	9	9
	27-11-2015	10	27-10-2015		0,31%	0,57%	0,88%	9055	28	0	52	18
	27-11-2015	11	27-10-2015		0,20%	0,48%	0,68%	9351	19	0	45	7
	27-11-2015	9	27-10-2015		0,04%	0,76%	0,81%	9051	4	0	69	24
	21-10-2015	11	07-09-2015		0,33%	2,01%	2,34%	31377	104	0	631	33
	16-10-2015	11	07-09-2015		0,11%	1,16%	1,27%	4557	5	0	53	13
A	14-10-2015	10	01-09-2015		0,28%	2,61%	2,89%	27655	78	0	721	3
	13-10-2015	11	07-09-2015		0,11%	1,24%	1,35%	7029	8	0	87	58
D A	13-10-2015	9	28-08-2015		0,69%	3,15%	3,84%	26123	181	1	824	8
	09-10-2015	10	01-09-2015		0,33%	0,92%	1,25%	8439	28	0	78	44
A	07-10-2015	10	01-09-2015		0,18%	2,98%	3,16%	7741	14	0	231	9
D A	07-10-2015	8	24-08-2015		1,38%	4,74%	6,12%	22000	307	0	1043	21
	06-10-2015	9	01-09-2015		0,47%	1,17%	1,64%	7672	36	0	90	11
D	02-10-2015	8	24-08-2015		0,84%	1,76%	2,60%	4950	42	0	87	9
	02-10-2015	9	28-08-2015		0,09%	1,07%	1,15%	9008	8	0	96	8
	29-09-2015	7	17-08-2015		0,24%	2,49%	2,73%	21108	51	3	526	15
D A	29-09-2015	8	24-08-2015		0,50%	3,46%	3,96%	6358	32	0	220	13
D A	28-09-2015	6	14-08-2015		0,64%	3,88%	4,52%	19569	127	0	759	32
D A	25-09-2015	5	11-08-2015		0,52%	5,10%	5,62%	22947	120	0	1170	63
A	22-09-2015	5	11-08-2015		0,35%	9,31%	9,66%	5339	19	0	497	41
A	22-09-2015	6	14-08-2015		0,28%	3,09%	3,37%	6088	17	0	188	49
	21-09-2015	2	11-08-2015		0,16%	3,92%	4,08%	19980	32	0	783	36
D A	21-09-2015	7	11-08-2015		0,58%	3,99%	4,57%	8437	49	0	337	7
A	18-09-2015	1	07-08-2015		0,45%	3,64%	4,08%	15568	70	0	566	5
	18-09-2015	6	14-08-2015		0,00%	0,78%	0,78%	5002	0	0	39	22
D A	15-09-2015	1	07-08-2015		0,56%	7,85%	8,41%	4779	27	0	375	3
A	15-09-2015	5	11-08-2015		0,38%	2,93%	3,32%	5216	20	1	153	4
	14-09-2015	2	06-08-2015		0,18%	2,40%	2,59%	4909	9	0	118	6
D A	11-09-2015	1	07-08-2015		0,76%	6,76%	7,52%	4068	31	0	275	37



A	11-09-2015	3	30-07-2015	0,42%	2,59%	3,01%	24952	105	2	646	117
A	10-09-2015	4	27-07-2015	0,37%	6,43%	6,80%	22411	83	0	1442	31
	09-09-2015	2	06-08-2015	0,29%	0,94%	1,23%	5840	17	0	55	18
	03-09-2015	3	30-07-2015	0,45%	0,82%	1,28%	7883	36	0	65	11
D A	03-09-2015	4	27-07-2015	0,74%	4,81%	5,56%	6958	52	0	335	6
D A	02-09-2015	11	20-07-2015	0,98%	4,43%	5,42%	34169	339	0	1515	31
D A	27-08-2015	10	14-07-2015	0,70%	6,83%	7,53%	34262	242	6	2341	48
D	26-08-2015	11	20-07-2015	0,60%	2,20%	2,80%	9416	57	2	207	29
D A	20-08-2015	10	14-07-2015	0,73%	4,32%	5,05%	9639	71	0	416	39
D A	19-08-2015	9	09-07-2015	1,17%	3,80%	4,98%	36393	432	0	1384	238
D A	17-08-2015	8	06-07-2015	2,50%	5,43%	7,92%	24772	634	0	1345	112
D A	13-08-2015	7	30-06-2015	2,24%	5,31%	7,55%	17679	406	0	938	70
	13-08-2015	9	09-07-2015	0,36%	2,26%	2,62%	6955	25	0	157	79
D A	06-08-2015	7	30-06-2015	1,35%	6,15%	7,50%	4963	68	0	305	200
D	03-08-2015	1	19-06-2015	1,55%	2,03%	3,58%	17789	280	0	361	65
D A	03-08-2015	6	26-06-2015	3,20%	2,76%	5,95%	4572	151	0	126	65
	31-07-2015	5	23-06-2015	0,09%	1,76%	1,85%	35609	32	0	626	130
D A	29-07-2015	2	15-06-2015	0,80%	3,38%	4,18%	22397	180	0	757	179
	27-07-2015	1	19-06-2015	0,04%	1,52%	1,56%	7499	3	0	114	17
D	24-07-2015	3	13-06-2015	0,84%	1,74%	2,59%	24877	211	0	434	64
	23-07-2015	2	15-06-2015	0,39%	0,80%	1,19%	8157	32	0	65	13
A	22-07-2015	4	08-06-2015	0,32%	2,57%	2,89%	23536	76	0	604	47
	17-07-2015	3	13-06-2015	0,00%	0,92%	0,92%	6956	0	0	64	110
D A	15-07-2015	11	02-06-2015	1,82%	10,25%	12,07%	34768	646	0	3564	135
	14-07-2015	4	08-06-2015	0,17%	0,60%	0,77%	7532	13	0	45	520
D A	09-07-2015	11	02-06-2015	0,73%	10,45%	11,18%	5597	41	0	585	6
D A	08-07-2015	10	26-05-2015	0,82%	7,33%	8,15%	31891	264	0	2337	246
	03-07-2015	9	22-05-2015	0,16%	1,01%	1,17%	36097	58	1	366	111
A	02-07-2015	10	26-05-2015	0,49%	11,31%	11,80%	6234	31	0	705	123
D A	01-07-2015	8	26-05-2015	3,51%	4,74%	8,25%	24435	889	7	1157	102
A	26-06-2015	8	18-05-2015	0,17%	2,59%	2,75%	5956	10	0	154	76
	26-06-2015	9	22-05-2015	0,22%	1,76%	1,98%	9088	20	0	160	132
	24-06-2015	7	12-05-2015	0,41%	1,74%	2,15%	20384	83	0	355	103



A	19-06-2015	6	08-05-2015	0,45%	3,16%	3,60%	22375	101	675	706	17
D A	19-06-2015	7	12-05-2015	0,53%	2,66%	3,19%	4892	26	250	130	10
D A	18-06-2015	5	05-05-2015	3,00%	55,43%	58,43%	17702	548	0	9812	4
D A	17-06-2015	5	05-05-2015	2,88%	16,26%	19,14%	8069	239	0	1312	0
D A	16-06-2015	7	12-05-2015	0,57%	3,64%	4,20%	5253	30	0	191	42
	12-06-2015	1	01-05-2015	0,11%	0,77%	0,88%	21287	24	0	164	0
	12-06-2015	6	08-05-2015	0,37%	1,60%	1,97%	8272	31	0	132	0
	10-06-2015	2	27-04-2015	0,34%	1,87%	2,21%	25540	86	0	478	46
D	09-06-2015	5	05-05-2015	0,71%	1,61%	2,32%	6534	47	0	105	21
	06-06-2015	1	01-05-2015	0,18%	1,57%	1,76%	4895	9	0	77	51
D A	06-06-2015	3	23-04-2015	0,59%	2,93%	3,51%	24795	146	2	726	69
	03-06-2015	2	27-04-2015	0,24%	0,73%	0,97%	7001	17	2	51	16
A	03-06-2015	4	20-04-2015	0,26%	4,23%	4,50%	23041	61	4	975	37
D A	29-05-2015	3	23-04-2015	0,94%	3,56%	4,50%	5893	56	0	210	17
A	28-05-2015	4	20-04-2015	0,35%	3,32%	3,67%	6230	22	0	207	47
D	26-05-2015	11	13-04-2015	1,38%	2,23%	3,60%	35099	490	1	781	205
D	20-05-2015	10	10-04-2015	0,67%	1,76%	2,43%	37970	255	0	668	118
D A	19-05-2015	11	13-04-2015	1,71%	5,73%	7,44%	8096	141	0	464	64
D A	18-05-2015	9	03-04-2015	2,19%	10,02%	12,20%	26361	589	0	2641	74
D	16-05-2015	10	10-04-2015	0,55%	0,92%	1,47%	8015	44	0	74	60
	13-05-2015	8	30-03-2015	0,36%	2,32%	2,68%	26208	95	0	609	141
D	12-05-2015	9	03-04-2015	1,66%	1,43%	3,09%	8314	140	2	119	52
D	08-05-2015	9	03-04-2015	1,89%	1,44%	3,33%	8727	168	0	126	108
	07-05-2015	7	23-03-2015	0,12%	1,43%	1,55%	20232	24	4	289	62
D	06-05-2015	8	30-03-2015	0,86%	1,02%	1,87%	7760	67	0	79	19
D A	04-05-2015	6	20-03-2015	0,53%	3,93%	4,46%	19221	102	0	756	81
	04-05-2015	7	23-03-2015	0,36%	0,82%	1,18%	4990	18	0	41	22
A	01-05-2015	5	17-03-2015	0,38%	3,25%	3,63%	28469	109	2	924	129
D	29-04-2015	6	20-03-2015	0,51%	1,05%	1,57%	5035	26	0	53	0
	29-04-2015	7	23-03-2015	0,23%	1,73%	1,96%	6419	15	0	111	0
D	28-04-2015	1	13-03-2015	0,60%	1,83%	2,43%	17403	105	0	318	90
	24-04-2015	6	20-03-2015	0,24%	0,14%	0,38%	5012	12	0	7	0
	22-04-2015	1	13-03-2015	0,07%	0,33%	0,40%	3000	2	0	10	0
A	22-04-2015	2	09-03-2015	0,22%	2,61%	2,83%	22718	49	0	594	44



	22-04-2015	5	17-03-2015		0,18%	2,22%	2,40%	7866	14	0	175	17
D A	17-04-2015	1	13-03-2015		1,13%	3,06%	4,18%	4746	54	283	145	1
	17-04-2015	2	13-03-2015		0,28%	0,85%	1,12%	4712	13	0	40	10
D A	17-04-2015	3	13-03-2015		0,99%	5,54%	6,53%	23023	231	6	1275	66
A	15-04-2015	4	02-03-2015		0,40%	3,71%	4,11%	22694	90	2	842	164
D A	14-04-2015	2	09-03-2015		1,72%	2,84%	4,56%	4224	74	0	120	22
	14-04-2015	3	05-03-2015		0,20%	0,64%	0,84%	4546	9	3	29	28
D	10-04-2015	3	05-03-2015		0,55%	2,26%	2,82%	3047	17	0	69	4
	10-04-2015	4	02-03-2015		0,48%	0,83%	1,31%	3508	17	1	29	3
A	07-04-2015	11	23-02-2015		0,46%	3,04%	3,50%	34112	157	2	1036	77
	07-04-2015	4	02-03-2015		0,10%	1,91%	2,00%	5140	5	0	98	6
	03-04-2015	11	23-02-2015		0,12%	2,08%	2,20%	7309	9	0	152	0
	31-03-2015	10	17-02-2015		0,11%	0,47%	0,58%	38761	42	0	183	136
	30-03-2015	11	23-02-2015		0,12%	1,39%	1,51%	4027	5	0	56	88
A	28-03-2015	10	17-02-2015		0,14%	5,08%	5,21%	8016	11	0	407	19
A	28-03-2015	9	13-02-2015		0,11%	4,23%	4,34%	7925	9	0	335	15
D A	28-03-2015	9	13-02-2015		1,49%	5,63%	7,12%	26284	397	2	1480	86
A	25-03-2015	8	09-02-2015		0,43%	3,86%	4,28%	22096	95	5	852	47
D A	24-03-2015	10	17-02-2015		0,79%	3,30%	4,09%	5936	47	0	196	5
	21-03-2015	8	13-02-2015		0,27%	2,08%	2,35%	4381	12	1	91	5
D	21-03-2015	9	09-02-2015		1,44%	1,52%	2,96%	8688	127	0	132	43
A	19-03-2015	7	03-02-2015		0,27%	3,53%	3,81%	20014	55	0	707	255
	16-03-2015	6	30-01-2015		0,40%	1,42%	1,83%	21202	86	0	302	151
	16-03-2015	8	30-01-2015		0,30%	1,04%	1,34%	5966	18	0	62	89
D A	13-03-2015	7	03-02-2015		0,65%	3,42%	4,07%	4884	32	9	167	14
D A	11-03-2015	5	27-01-2015		0,78%	5,32%	6,10%	25148	198	4	1338	49
	10-03-2015	6	30-01-2015		0,43%	0,69%	1,11%	4664	20	2	32	2
D A	10-03-2015	7	03-02-2015		0,77%	2,95%	3,72%	4238	33	0	125	31
A	09-03-2015	1	23-01-2015		0,25%	3,19%	3,44%	15885	40	3	506	21
	07-03-2015	5	27-01-2015		0,08%	0,61%	0,69%	4936	4	0	30	6
	06-03-2015	6	30-01-2015		0,16%	0,84%	1,00%	5101	8	0	43	2
	04-03-2015	2	19-01-2015		0,15%	2,31%	2,46%	21065	32	12	487	41
	03-03-2015	1	23-01-2015		0,47%	2,48%	2,95%	3823	18	0	95	32
	03-03-2015	5	23-01-2015		0,09%	0,62%	0,71%	5767	5	0	36	25



A	27-02-2015	1	23-01-2015	0,14%	2,76%	2,90%	5006	7	0	138	3
A	27-02-2015	2	19-01-2015	0,16%	2,80%	2,96%	6110	10	0	171	30
A	27-02-2015	3	15-01-2015	0,30%	4,26%	4,56%	23267	71	2	991	28
	25-02-2015	4	12-01-2015	0,23%	2,34%	2,57%	20940	48	5	491	84
	23-02-2015	2	19-01-2015	0,32%	0,43%	0,75%	4659	15	0	20	6
A	23-02-2015	3	15-01-2015	0,11%	2,55%	2,66%	4623	5	0	118	0
	19-02-2015	3	15-01-2015	0,39%	1,35%	1,74%	5392	21	14	73	13
	19-02-2015	4	12-01-2015	0,42%	0,63%	1,05%	3799	16	0	24	1
	18-02-2015	11	05-01-2015	0,43%	2,39%	2,82%	32067	139	12	766	62
	16-02-2015	4	12-01-2015	0,07%	0,77%	0,83%	6134	4	3	47	49
	13-02-2015	11	05-01-2015	0,19%	0,84%	1,02%	4784	9	2	40	5
A	11-02-2015	10	29-12-2014	0,39%	3,85%	4,24%	36641	143	1	1411	4
	10-02-2015	9	27-12-2014	0,04%	0,68%	0,72%	34278	13	1	233	34
	09-02-2015	11	05-01-2015	0,18%	1,87%	2,05%	8133	15	2	152	45
	06-02-2015	9	27-12-2014	0,40%	0,54%	0,94%	6270	25	0	34	23
	05-02-2015	8	22-12-2014	0,14%	1,80%	1,94%	23437	33	0	421	27
	04-02-2015	10	29-12-2014	0,00%	2,49%	2,49%	7900	0	0	197	38
	02-02-2015	8	22-12-2014	0,04%	0,92%	0,96%	5007	2	0	46	18
	02-02-2015	9	27-12-2014	0,01%	0,16%	0,18%	8513	1	0	14	2
A	30-01-2015	7	15-12-2014	0,12%	5,27%	5,38%	25981	30	0	1369	5
D A	26-01-2015	6	22-12-2014	0,58%	3,90%	4,48%	18589	108	4	725	17
D	26-01-2015	8	22-12-2014	0,62%	2,43%	3,04%	6103	38	0	148	0
	23-01-2015	7	15-12-2014	0,46%	2,49%	2,95%	4977	23	1202	124	6
A	22-01-2015	5	09-12-2014	0,15%	3,36%	3,51%	23342	34	0	785	10
A	22-01-2015	6	12-12-2014	0,20%	4,02%	4,22%	6015	12	0	242	0
	19-01-2015	5	09-12-2014	0,03%	0,97%	1,01%	6362	2	0	62	1
A	19-01-2015	7	15-12-2014	0,00%	3,63%	3,63%	4993	0	0	181	54
	17-01-2015	1	05-12-2014	0,47%	1,06%	1,53%	19093	90	5	202	120
D	17-01-2015	6	12-12-2014	0,68%	1,12%	1,80%	4818	33	0	54	28
	15-01-2015	2	04-12-2014	0,33%	1,77%	2,10%	24421	80	0	432	18
	15-01-2015	5	09-12-2014	0,24%	0,65%	0,89%	6161	15	0	40	21
	12-01-2015	1	04-12-2014	0,10%	1,47%	1,57%	16903	17	11	249	5
	12-01-2015	3	04-12-2014	0,29%	1,34%	1,64%	9164	27	13	123	7
	10-01-2015	1	05-12-2014	0,41%	0,82%	1,23%	5828	24	0	48	0



	08-01-2015		4	04-12-2014		0,14%	1,82%	1,96%	31625	44	0	577	0
	06-01-2015		2	04-12-2014		0,17%	0,87%	1,04%	8234	14	3	72	17
	06-01-2015		3	04-12-2014		0,05%	0,81%	0,86%	6547	3	1	53	7
	30-12-2014		11	17-11-2014		0,34%	1,09%	1,43%	35944	123	0	390	21
D	27-12-2014		11	18-11-2014		0,53%	0,92%	1,45%	5970	32	3	55	4
	23-12-2014		10	11-11-2014		0,19%	0,96%	1,15%	32648	63	2	314	33
	23-12-2014		11	17-11-2014		0,48%	1,21%	1,70%	2886	14	0	35	4
D	22-12-2014		9	07-11-2014		0,62%	1,69%	2,31%	28151	176	8	475	54
	19-12-2014		10	11-11-2014		0,11%	0,66%	0,78%	6174	7	0	41	5
	18-12-2014		9	07-11-2014		0,17%	0,93%	1,10%	7664	13	0	71	6
	17-12-2014		8	03-11-2014		0,30%	2,44%	2,74%	24196	72	1	590	34
	16-12-2014		10	11-11-2014		0,10%	0,31%	0,41%	7853	8	0	24	1
	15-12-2014		9	07-11-2014		0,33%	1,39%	1,71%	9155	30	1	127	12
D A	11-12-2014		7	27-10-2014		0,50%	3,84%	4,34%	22469	114	17	862	70
A	09-12-2014		6	03-11-2014		0,25%	2,83%	3,08%	18488	47	9	523	34
	09-12-2014		8	03-11-2014		0,37%	0,81%	1,18%	9428	35	5	76	6
	04-12-2014		5	21-10-2014		0,25%	0,96%	1,21%	24780	62	0	237	11
A	03-12-2014		6	24-10-2014		0,39%	3,43%	3,81%	5138	20	0	176	6
	02-12-2014		7	27-10-2014		0,44%	2,20%	2,63%	9830	43	0	216	5
	01-12-2014		1	16-10-2014		0,31%	0,96%	1,27%	18497	57	2	178	26
	01-12-2014		5	21-10-2014		0,40%	0,97%	1,37%	10962	44	2	106	17
A	29-11-2014		3	10-10-2014		0,40%	2,98%	3,38%	20380	82	3	607	35
	28-11-2014		6	24-10-2014		0,47%	1,12%	1,59%	5975	28	0	67	9
	27-11-2014		4	14-10-2014		0,30%	0,87%	1,17%	25384	76	1	222	26
D	25-11-2014		1	16-10-2014		0,61%	2,09%	2,70%	6322	39	0	132	2
	24-11-2014		2	06-10-2014		0,25%	0,66%	0,90%	22532	56	0	148	27
	19-11-2014		3	14-10-2014		0,00%	1,60%	1,60%	6247	0	0	100	1
	19-11-2014		4	14-10-2014		0,14%	0,78%	0,92%	6404	9	0	50	1
	14-11-2014		2	10-10-2014		0,22%	0,46%	0,68%	6478	14	0	30	2
	14-11-2014		3	10-10-2014		0,24%	0,78%	1,02%	4490	11	0	35	8
A	12-11-2014		11	29-09-2014		0,44%	4,40%	4,84%	30003	133	2	1319	50
	11-11-2014		2	06-10-2014		0,00%	0,28%	0,28%	3945	0	1	11	5
D	08-11-2014		11	29-09-2014		0,58%	0,70%	1,27%	6027	35	0	42	0



A	06-11-2014	10	30-09-2014		0,08%	0,72%	0,80%	10247	8	3	74	5
	06-11-2014	10	22-09-2014		0,17%	0,93%	1,10%	20290	34	6	189	29
	03-11-2014	11	29-09-2014		0,22%	0,96%	1,18%	8317	18	0	80	21
	03-11-2014	9	19-09-2014		0,10%	0,69%	0,79%	30692	31	1	213	5
	31-10-2014	10	22-09-2014		0,48%	0,39%	0,87%	7691	37	0	30	0
	29-10-2014	8	15-09-2014		0,19%	0,50%	0,69%	23178	44	2	117	8
	28-10-2014	10	22-09-2014		0,12%	0,48%	0,60%	6025	7	0	29	4
	28-10-2014	9	19-09-2014		0,03%	0,42%	0,44%	10836	3	5	45	15
	23-10-2014	8	15-09-2014		0,08%	0,39%	0,47%	4913	4	0	19	1
	23-10-2014	9	15-09-2014		0,16%	0,76%	0,92%	4888	8	1	37	5
	21-10-2014	7	08-09-2014		0,46%	2,47%	2,93%	19239	89	0	475	11
	18-10-2014	8	15-09-2014		0,08%	0,48%	0,56%	6050	5	1	29	5
	17-10-2014	6	05-09-2014		0,44%	1,11%	1,54%	20357	89	2	225	19
	15-10-2014	7	08-09-2014		0,27%	1,58%	1,85%	6714	18	0	106	4
	13-10-2014	6	05-09-2014		0,32%	0,95%	1,28%	5239	17	0	50	0
	10-10-2014	7	08-09-2014		0,15%	0,66%	0,81%	3951	6	1	26	5
	08-10-2014	6	05-09-2014		0,23%	0,21%	0,44%	4796	11	0	10	1
	22-09-2014	2	07-08-2014		0,14%	1,29%	1,43%	22090	30	0	285	17
	22-09-2014	3	07-08-2014		0,36%	0,97%	1,33%	21469	77	3	208	18
	22-09-2014	4	07-08-2014		0,17%	2,93%	3,10%	20950	36	1	614	21
	19-09-2014	5	07-08-2014		0,16%	0,84%	1,00%	26131	42	1	220	14
	18-09-2014	1	07-08-2014		0,36%	0,93%	1,30%	18847	69	0	176	6
	16-09-2014	1	07-08-2014		0,14%	1,18%	1,31%	2210	3	0	26	2
	16-09-2014	2	07-08-2014		0,36%	0,71%	1,07%	5238	19	0	37	8
	16-09-2014	3	07-08-2014		0,27%	0,63%	0,89%	5261	14	0	33	0
	16-09-2014	4	07-08-2014		0,49%	1,11%	1,60%	4875	24	0	54	10
	16-09-2014	5	07-08-2014		0,00%	0,44%	0,44%	2511	0	0	11	1
	10-09-2014	1	07-08-2014		0,32%	0,54%	0,86%	4081	13	0	22	3
	10-09-2014	2	07-08-2014		0,18%	0,67%	0,85%	5977	11	0	40	3
	10-09-2014	3	07-08-2014		0,19%	0,83%	1,02%	5795	11	0	48	6
	10-09-2014	4	07-08-2014		0,19%	0,66%	0,85%	5794	11	0	38	5
	10-09-2014	5	07-08-2014		0,11%	0,31%	0,43%	7024	8	0	22	1
	02-09-2014	10	21-07-2014		0,13%	0,57%	0,70%	33876	44	6	193	32
	01-09-2014	9	21-07-2014		0,17%	0,80%	0,97%	32961	55	8	264	42
	29-08-2014	11	21-07-2014		0,30%	1,32%	1,63%	38261	117	7	506	22



	28-08-2014	7	21-07-2014		0,34%	0,94%	1,28%	27404	93	1	257	24
	28-08-2014	8	21-07-2014		0,10%	0,27%	0,37%	27031	27	0	74	8
	27-08-2014	10	21-07-2014		0,06%	0,45%	0,50%	5372	3	0	24	1
	27-08-2014	6	21-07-2014		0,27%	1,18%	1,45%	25143	68	0	296	8
	27-08-2014	9	21-07-2014		0,02%	0,45%	0,47%	8304	2	0	37	4
D	23-08-2014	11	21-07-2014		0,51%	0,28%	0,79%	6835	35	0	19	2
	23-08-2014	7	21-07-2014		0,03%	0,68%	0,71%	3970	1	0	27	3
	23-08-2014	8	21-07-2014		0,25%	0,27%	0,52%	6766	17	0	18	0
	22-08-2014	10	21-07-2014		0,13%	0,09%	0,23%	6660	9	0	6	10
	22-08-2014	6	21-07-2014		0,15%	0,30%	0,44%	4061	6	0	12	7
	22-08-2014	9	21-07-2014		0,33%	0,36%	0,68%	7023	23	0	25	8
D	14-07-2014	2	30-05-2014		0,61%	1,15%	1,76%	22003	135	5	253	22
	14-07-2014	3	30-05-2014		0,33%	1,60%	1,94%	22619	75	6	363	33
	14-07-2014	4	30-05-2014		0,16%	0,89%	1,05%	19632	32	6	175	18
	12-07-2014	1	30-05-2014		0,30%	0,12%	0,42%	19312	58	0	23	2
D	11-07-2014	11	28-05-2014		0,70%	1,66%	2,36%	30971	218	13	514	8
	11-07-2014	4	30-05-2014		0,50%	1,00%	1,50%	3785	19	0	38	0
	11-07-2014	5	30-05-2014		0,11%	1,80%	1,91%	27293	29	2	491	13
	10-07-2014	10	28-05-2014		0,28%	1,40%	1,68%	32815	92	3	459	9
	10-07-2014	9	28-05-2014		0,24%	1,61%	1,85%	33013	80	4	530	17
D	09-07-2014	7	28-05-2014		1,09%	0,59%	1,68%	21120	233	0	125	19
	09-07-2014	6	28-05-2014		0,45%	1,29%	1,74%	21334	96	1	276	6
	09-07-2014	8	28-06-2014		0,28%	0,20%	0,48%	24822	70	3	50	14
D	04-07-2014	1	30-05-2014		0,85%	0,52%	1,37%	3841	33	0	20	3
	04-07-2014	2	30-05-2014		0,22%	0,46%	0,68%	8050	18	1	37	5
	04-07-2014	3	30-05-2014		0,35%	0,53%	0,88%	7908	28	0	42	6
	04-07-2014	4	30-05-2014		0,17%	0,48%	0,65%	5871	10	1	28	4
	04-07-2014	5	30-05-2014		0,22%	0,49%	0,71%	4937	11	0	24	3
	03-07-2014	10	28-05-2014		0,17%	0,48%	0,65%	7861	13	0	38	5
	03-07-2014	9	28-05-2014		0,13%	0,51%	0,64%	7981	10	0	41	7
	02-07-2014	11	28-05-2014		0,35%	0,86%	1,21%	9118	32	0	78	8
	02-07-2014	6	28-05-2014		0,20%	0,37%	0,57%	5972	12	0	22	3
	02-07-2014	7	28-05-2014		0,00%	0,50%	0,50%	6149	0	0	31	5
D	02-07-2014	8	28-05-2014		0,65%	0,49%	1,14%	6570	43	0	32	6
D A	23-05-2014	1	09-04-2014		0,50%	3,99%	4,50%	17424	88	0	696	1
	23-05-2014	2	09-04-2014		0,28%	0,64%	0,92%	23597	67	2	150	13
	22-05-2014	3	09-04-2014		0,27%	0,71%	0,98%	23666	64	0	167	11



D	22-05-2014	4	09-04-2014	0,77%	0,45%	1,22%	23257	180	0	105	3
	22-05-2014	5	09-04-2014	0,18%	2,39%	2,57%	25153	45	1	602	7
D	21-05-2014	10	07-04-2014	0,74%	2,21%	2,95%	31278	233	5	691	10
	21-05-2014	8	07-04-2014	0,18%	0,97%	1,15%	23869	43	1	231	0
D	20-05-2014	11	08-04-2014	1,03%	0,88%	1,91%	31786	331	4	279	18
D	20-05-2014	9	08-04-2014	0,69%	0,92%	1,61%	32678	227	5	302	9
	19-05-2014	6	08-04-2014	0,24%	0,74%	0,97%	21851	52	0	161	4
	19-05-2014	7	08-04-2014	0,20%	0,73%	0,92%	21625	43	1	157	10
	16-05-2014	1	09-04-2014	0,21%	1,26%	1,48%	5625	12	0	71	5
	16-05-2014	2	09-04-2014	0,05%	0,50%	0,55%	6366	3	0	32	4
	16-05-2014	3	09-04-2014	0,29%	0,38%	0,67%	5512	16	2	21	8
	16-05-2014	4	09-04-2014	0,20%	0,29%	0,50%	5427	11	0	16	3
D	16-05-2014	5	09-04-2014	0,56%	1,91%	2,47%	6061	34	0	116	3
	13-05-2014	10	07-04-2014	0,02%	1,84%	1,87%	9112	2	0	168	2
D	13-05-2014	8	07-04-2014	2,85%	0,54%	3,40%	7158	210	0	39	0
	12-05-2014	11	08-04-2014	0,49%	0,13%	0,62%	8392	41	0	11	0
D	12-05-2014	6	08-04-2014	1,25%	1,07%	2,31%	6099	77	0	65	7
	12-05-2014	7	08-04-2014	0,19%	1,04%	1,23%	6152	12	0	64	2
	12-05-2014	9	08-04-2014	0,22%	0,53%	0,76%	8465	19	0	45	1
	31-03-2014	1		0,21%	2,35%	2,56%	19560	42	5	459	10
	31-03-2014	2		0,26%	1,23%	1,49%	25597	68	2	314	10
	29-03-2014	5	17-02-2014	0,21%	0,85%	1,06%	13066	28	0	111	2
A	29-03-2014	3	17-02-2014	0,48%	2,63%	3,11%	25267	122	0	665	15
	29-03-2014	4	17-02-2014	0,29%	1,92%	2,21%	23671	68	3	455	4
	29-03-2014	5	17-02-2014	0,14%	0,73%	0,86%	16644	23	1	121	2
	28-03-2014	10	17-02-2014	0,31%	1,21%	1,52%	38685	121	3	468	20
	28-03-2014	8	17-02-2014	0,27%	0,63%	0,91%	28093	77	3	178	11
A	27-03-2014	11		0,24%	2,55%	2,78%	30866	73	2	786	1
	27-03-2014	9		0,18%	1,54%	1,72%	38080	70	0	587	10
	26-03-2014	6		0,39%	1,08%	1,47%	22170	86	1	240	5
A	26-03-2014	7		0,20%	3,17%	3,37%	21460	43	0	680	2
	25-03-2014	1	17-02-2014	0,14%	0,75%	0,89%	4404	6	0	33	1
	25-03-2014	10	17-02-2014	0,30%	0,80%	1,10%	4012	12	0	32	3
D	25-03-2014	2	17-02-2014	0,51%	1,12%	1,63%	4288	22	0	48	2
D A	25-03-2014	3	17-02-2014	0,51%	4,38%	4,89%	4272	22	0	187	3
A	25-03-2014	4	17-02-2014	0,28%	3,18%	3,46%	4275	12	1	136	4
	25-03-2014	5	17-02-2014	0,10%	0,43%	0,53%	3941	4	0	17	0



	21-03-2014	8	17-02-2014		0,11%	0,40%	0,51%	4548	5	0	18	9
	21-03-2014	9	14-02-2014		0,08%	0,62%	0,70%	4998	4	1	31	0
D	20-03-2014	11			0,58%	1,03%	1,61%	8613	50	4	89	16
	20-03-2014	6			0,17%	0,34%	0,51%	4719	8	3	16	0
D	20-03-2014	7			0,72%	1,78%	2,50%	5112	37	2	91	8
	10-02-2014	4	30-12-2013		0,28%	1,31%	1,59%	23814	67	2	313	8
A	07-02-2014	1	30-12-2013		0,32%	3,28%	3,61%	19433	63	5	638	27
D	07-02-2014	2	30-12-2013		0,50%	0,87%	1,37%	25162	127	9	218	27
	07-02-2014	3	30-12-2013		0,23%	1,24%	1,48%	24261	56	8	302	34
D	07-02-2014	5	30-12-2013		0,58%	2,50%	3,07%	24657	143	5	616	16
	06-02-2014	10			0,25%	1,13%	1,39%	34853	89	7	395	44
D	06-02-2014	7			0,52%	2,38%	2,90%	23049	121	5	548	31
	06-02-2014	8			0,20%	0,73%	0,93%	26576	53	6	195	46
	05-02-2014	11			0,15%	1,34%	1,49%	35370	53	3	473	8
A	05-02-2014	9			0,20%	2,58%	2,78%	36827	74	1	949	2
	04-02-2014	2	30-12-2013		0,23%	0,59%	0,82%	4775	11	3	28	7
	04-02-2014	4	30-12-2013		0,42%	0,56%	0,99%	4957	21	0	28	8
	04-02-2014	6	27-12-2013		0,34%	1,61%	1,95%	24461	83	13	394	52
D	03-02-2014	1	30-12-2013		0,67%	1,42%	2,09%	3866	26	4	55	15
	03-02-2014	3	30-12-2013		0,28%	0,90%	1,18%	5419	15	2	49	3
A	03-02-2014	5	30-12-2013		0,37%	3,28%	3,64%	5954	22	3	195	25
	31-01-2014	10	30-12-2013		0,13%	0,43%	0,56%	6256	8	0	27	2
D	31-01-2014	7	27-12-2013		0,81%	1,07%	1,88%	2807	23	4	30	6
	31-01-2014	8	30-12-2013		0,40%	0,60%	1,00%	4493	18	0	27	3
	31-01-2014	9	27-12-2013		0,30%	0,24%	0,54%	5722	17	0	14	6
	30-01-2014	11			0,18%	0,91%	1,09%	7181	13	1	65	5
D	30-01-2014	6			1,01%	1,54%	2,55%	2658	27	0	41	0
484 koppels vleeskuikens geslacht t/m 29-08-2016					0,39%	2,00%	2,39%	6619296	25772	3465	132679	13738





IBDNummer: 2016/128905/96976

## RAPPORT VAN BEVINDINGEN

Ondergetekende, inspecteur met toezichthoudernummer [REDACTED] toezichthouder van de Nederlandse Voedsel- en Warenautoriteit (NVWA) van het Ministerie van Economische Zaken, als bedoeld in artikel 5:11 van de Algemene wet bestuursrecht, aangewezen voor het houden van toezicht op de naleving van het bepaalde bij of krachtens de wettelijke voorschriften waarvan het toezicht op de naleving is opgedragen aan de NVWA, bericht u het volgende:

Naar aanleiding van een regulier toezicht bevond ik mij te:

Locatie:

Naam

Adres

Postcode Plaats

Erkenningsnummer

Soort bedrijf

: Slachthuis

Bevinding(en):

Datum en tijdstip van de bevinding: donderdag 20-10-2016, omstreeks 16:20 uur.

Tijdens mijn inspectie bevond ik mij in de aanvoerhal en vervolgens in de panklaar-afdeling van bovengenoemd bedrijf voor de antemortem- en postmortem-keuring.

Ik zag tijdens de AM-screening ongelijk verdeelde containers waarvan een 8-tal lades overvol geladen waren met vleeskuikens. In deze lades zaten verschillende kuikens bovenop elkaar omdat er niet voor ieder individueel dier voldoende vloeroppervlakte was om op te staan/zitten. Er heerste veel onrust en stress wat zichtbaar was door veel gefladder, ademen met open bek en natte ontlasting. Ik zag 2 kuikens met bebloede, gefractureerde vleugels. Volgens de aanvoerplanning en na verificatie bij de chef panklaar van het betreffende pluimveeslachthuis, betroffen het vleeskuikens van koppel [REDACTED] uit stal 6.

Bij hetzelfde koppel geslachte dieren zag ik in de panklaar-afdeling tijdens de PM-screening bij 625 karkassen 17 fracturen met forse donkerrode tot paarse bloedingen groter dan 3 cm<sup>2</sup> van voornamelijk vleugels. Bloedingen van deze aard zijn in de laatste 12 uur voorafgaande aan het doden van de dieren ontstaan door het ruw vangen van de dieren op stal middels een vangmachine.

In totaal heb ik van bovengenoemd koppel 2 tellingscontroles naar vangletsel uitgevoerd. Beide controles duurden 2 minuten. Tussen de controles zat ongeveer een half uur. De bandsnelheid tijdens de controle was 125 kuikens per minuut. Tijdens de eerste controle heb ik 15 letsels geteld, bij de tweede controle 10 letsels. Uit deze 2 tellingen kwam een gemiddelde score van 5,0% letselschade naar voren. De letsels bestonden uit ernstige tot zeer ernstige bloedingen en fracturen van de vleugels.

Deze ernstige fracturen met bloedingen hebben ertoe geleid dat deze dieren vanaf het ontstaan van het letsel en vervolgens tijdens het vervoer tot aan de slacht, hevige pijn en stress hebben ervaren. Vanuit mijn professionele ervaring als dierenarts concludeer ik daarom uit bovenstaande feiten dat hier sprake is van ernstig dierenletsel.

De houder van het pluimvee op de plaats van vertrek zorgde er niet voor dat de voorschriften met betrekking tot het behandelen van de dieren nageleefd werden, omdat door het vangen met de vangmachine onnodige pijn en ernstig lijden bij de dieren is veroorzaakt.

Hieruit bleek mij dat gehandeld werd in strijd met artikelen 2.5 en 6.2 lid 1 van de Wet dieren j° artikel 4.8 van de Regeling houders van dieren, j° aanhef artikel 3 en artikel 3 onder e en artikel 8, lid 1, bijlage I, Hoofdstuk III, paragraaf 1.8, onder d van Verordening (EG) nr. 1/2005.

Deze bevindingen worden de [REDACTED] aangerekend.

Overtreder:

Naam

Adres

Postcode/Plaats

Registratienummer

Soort bedrijf : Pluimveehouderijbedrijf

Ik heb naar waarheid dit rapport van bevindingen opgemaakt, gedagtekend en ondertekend domicilie kiezend te [REDACTED] op 22-10-2016.

Toezichthouder [REDACTED]

Bijlage(n):

VKI

Registratieformulier letseltelling

1 Foto. De foto is digitaal genomen. De foto is niet bewerkt maar kan in grootte aangepast zijn.





1

2

\* sankruwa



## Bijlage 2 bij WLZVL – 030 NVWA

## REGISTRATIEFORMULIER LETSELTELLING PLUIMVEESLACHTHUIS

TELLEN AANTAL EN BEREKENEN % DIEREN MET LETSEL DAT TOE TE REKENEN IS AAN VANGEN		
Pluimveeslachthuis + EG nr.*	Slachtdatum:	
Koppel identificatie*	Kipnummer*	Stal nr.*
NAW pluimveehouder*	Container / lade / krat **	
* = digitale info uit PLADMIN ** = omcirkelen van toepassing	Aantal dieren / container; lade (planning):	
Handmatig vangen: ja / nee ** Vangploeg naam: Vangmachine merk:	Bandsnelheid slachthuis:	
Datum + vertrektijd van houderij	Levend gewicht kuikens:	
(Vang) letsel (1/2005/EG)	Aantal slachtkuikens / legkippen / eenden **	Percentage dieren
<i>Alle dieren met bloedingen groter dan 3 cm<sup>1</sup> na 2 minuten tellen Begintijd:.....</i>		
<i>Alle dieren met bloedingen groter dan 3 cm na 2 minuten tellen Begintijd:.....</i>		
Gemiddeld na 2 keer tellen:		
Specificatie, na 2 minuten tellen	<b>+ ++ +++ : 0, 1, 2 of 3 plusjes geeft de verdeling aan van getelde afwijkingen over onderstaande delen</b>	
1. bloeding/ poot <sub>1</sub>		
2. bloeding/ vleugel <sub>1</sub>		
3. bloeding/ borst		
4. overig omvangrijk letsel		

Kantelen levende dieren: ja/nee

Bedwelmingsmethode:

DOA % ( opgave slachthuis)

Overige<sup>2</sup>

Deze koppel is a- select gekozen\*\* / deze koppel is select gekozen omdat er aanwijzingen zijn voor letsel

Naam NVWA toezichthouder :

<sup>1</sup> Bloedingen die meegeteld worden als vangletsel zijn **donkerrood** van kleur en qua grootte: **Grote (diffuse) bloedingen vanaf 3 centimeter** op vleugel, poot of lichaam. Let op: je telt maar 1 groot letsel per dier!

<sup>2</sup> - Zoals opmerkingen mbt de ouderdom van de letsels en toelichting op de aard van de letsels



28-4-2003					% dood aange- voerd	% afgek. zieke dieren	% dode en zieke dieren	levend aangevoerd	dood aangevoerd	niet verbloed	afgekeurde zieke dieren	afgekeurd proces- technisch
slachtdatum	EG-nr	stal	opzetdatum	koppelidentificatie								
22-10-2016		1	09-09-2016		0,00%	0,00%	0,00%	0	0	0	0	0
22-10-2016		2	09-09-2016		0,00%	0,00%	0,00%	0	0	0	0	0
21-10-2016		3	09-09-2016		0,00%	0,00%	0,00%	0	0	0	0	0
21-10-2016		4	09-09-2016		0,00%	0,00%	0,00%	0	0	0	0	0
21-10-2016		5	09-09-2016		0,00%	0,00%	0,00%	0	0	0	0	0
20-10-2016		6	08-09-2016		0,00%	0,00%	0,00%	0	0	0	0	0
20-10-2016		7	08-09-2016		0,00%	0,00%	0,00%	0	0	0	0	0
20-10-2016		8	08-09-2016		0,00%	0,00%	0,00%	0	0	0	0	0
19-10-2016		9	08-09-2016		0,09%	1,57%	1,66%	13891	13	7	218	18
19-10-2016		10	08-09-2016		0,53%	3,40%	3,93%	31897	171	0	1085	133
19-10-2016		11	08-09-2016		0,27%	1,13%	1,40%	32900	88	0	372	313
19-10-2016		9	08-09-2016		0,17%	1,22%	1,40%	19454	34	0	238	15
18-10-2016		1	09-09-2016		0,21%	0,67%	0,88%	3296	7	0	22	10
18-10-2016		2	09-09-2016		0,37%	0,91%	1,28%	2976	11	0	27	10
18-10-2016		3	09-09-2016		0,06%	1,05%	1,12%	3224	2	0	34	7
18-10-2016		4	09-09-2016		0,11%	0,64%	0,75%	2667	3	0	17	8
18-10-2016		5	09-09-2016		0,08%	0,45%	0,53%	3993	3	0	18	7
17-10-2016		6	08-09-2016		0,13%	0,65%	0,78%	3841	5	0	25	9
17-10-2016		7	08-09-2016		0,05%	0,93%	0,98%	3781	2	0	35	9
17-10-2016		8	08-09-2016		0,13%	0,94%	1,07%	3743	5	0	35	30
13-10-2016		1	09-09-2016		0,12%	0,58%	0,70%	4159	5	0	24	18
13-10-2016		2	09-09-2016		0,18%	2,17%	2,35%	4434	8	0	96	24
13-10-2016		3	09-09-2016		0,09%	0,88%	0,97%	4207	4	0	37	4
13-10-2016		4	09-09-2016		0,27%	0,88%	1,15%	4443	12	0	39	26
13-10-2016		5	09-09-2016		0,11%	0,38%	0,49%	7080	8	0	27	21
12-10-2016		6	08-09-2016		0,37%	0,39%	0,76%	3805	14	0	15	22
12-10-2016		7	08-09-2016		0,37%	1,53%	1,90%	3794	14	0	58	59
12-10-2016		8	08-09-2016		0,13%	0,98%	1,11%	4607	6	0	45	68
11-10-2016		10	08-09-2016		0,18%	1,70%	1,88%	10024	18	0	170	124
11-10-2016		11	08-09-2016		0,08%	1,11%	1,19%	10410	8	0	116	73
11-10-2016		9	08-09-2016		0,12%	1,45%	1,58%	4886	6	0	71	39
10-10-2016		9	08-09-2016		0,14%	2,04%	2,18%	5103	7	0	104	82
02-09-2016		2	22-07-2016		0,31%	3,76%	4,07%	23435	73	0	882	244



A	02-09-2016	3	22-07-2016		0,18%	0,95%	1,13%	24479	44	0	232	53
	02-09-2016	4	22-07-2016		0,38%	1,80%	2,18%	21731	83	0	392	113
	01-09-2016	1	22-07-2016		0,16%	0,94%	1,10%	20382	32	0	192	35
	01-09-2016	5	22-07-2016		0,10%	1,14%	1,24%	26723	27	0	304	42
	31-08-2016	10	18-07-2016		0,16%	2,17%	2,34%	30512	50	0	663	141
	31-08-2016	11	18-07-2016		0,36%	2,56%	2,92%	30507	109	0	781	68
	30-08-2016	8	18-07-2016		0,12%	1,31%	1,43%	24207	28	0	317	152
	30-08-2016	9	18-07-2016		0,45%	1,32%	1,78%	29975	136	0	397	81
	29-08-2016	6	18-07-2016		0,18%	1,72%	1,90%	20940	37	0	360	52
	29-08-2016	7	18-07-2016		0,19%	1,56%	1,75%	21142	41	1	330	73
	26-08-2016	1	22-07-2016		0,10%	0,23%	0,34%	3849	4	0	9	15
	26-08-2016	10	18-07-2016		0,10%	0,51%	0,61%	2933	3	0	15	8
	26-08-2016	11	18-07-2016		0,15%	0,76%	0,91%	4063	6	0	31	4
	26-08-2016	2	22-07-2016		0,36%	1,18%	1,54%	4994	18	0	59	37
	26-08-2016	3	22-07-2016		0,22%	0,39%	0,61%	5890	13	0	23	2
	26-08-2016	4	22-07-2016		0,18%	0,79%	0,96%	5602	10	0	44	18
	26-08-2016	5	22-07-2016		0,07%	0,17%	0,23%	6020	4	0	10	6
	26-08-2016	6	18-07-2016		0,13%	0,07%	0,20%	3018	4	0	2	0
	26-08-2016	7	18-07-2016		0,13%	0,37%	0,50%	2986	4	0	11	1
	26-08-2016	8	18-07-2016		0,23%	0,62%	0,85%	3053	7	0	19	4
D	26-08-2016	9	18-07-2016		0,16%	0,78%	0,93%	4502	7	0	35	5
	22-08-2016	10	18-07-2016		0,08%	0,45%	0,53%	4898	4	10	22	11
	22-08-2016	11	18-07-2016		0,16%	2,16%	2,32%	5560	9	2	120	20
	22-08-2016	6	18-07-2016		0,63%	0,67%	1,30%	3609	23	0	24	15
	22-08-2016	7	18-07-2016		0,22%	0,86%	1,08%	3612	8	0	31	26
	22-08-2016	8	18-07-2016		0,88%	0,92%	1,80%	3925	35	0	36	12
	22-08-2016	9	18-07-2016		0,00%	0,21%	0,21%	4777	0	0	10	11
	09-07-2016	2	30-05-2016		0,08%	0,83%	0,91%	28056	23	0	233	63
	08-07-2016	1	30-05-2016		0,20%	0,46%	0,66%	22018	45	0	101	83
	08-07-2016	4	30-05-2016		0,29%	0,93%	1,22%	27930	81	0	261	108
A	07-07-2016	3	30-05-2016		0,18%	1,22%	1,40%	28685	53	0	349	104
	07-07-2016	5	30-05-2016		0,16%	2,11%	2,27%	30141	47	0	636	119
	06-07-2016	8	26-05-2016		0,24%	1,34%	1,58%	27336	67	0	366	46
	05-07-2016	11	26-05-2016		0,13%	3,68%	3,81%	35117	45	5	1294	63
	05-07-2016	6	26-05-2016		0,18%	0,66%	0,85%	24593	45	0	163	76
	05-07-2016	9	26-05-2016		0,22%	1,61%	1,83%	35841	80	0	577	64
	04-07-2016	1	30-05-2016		0,19%	0,34%	0,53%	2652	5	0	9	3



A	04-07-2016	10	26-05-2016		0,09%	3,11%	3,21%	35805	34	0	1114	142
	04-07-2016	2	30-05-2016		0,13%	0,28%	0,40%	3958	5	0	11	52
	04-07-2016	3	30-05-2016		0,33%	0,21%	0,53%	3372	11	0	7	24
	04-07-2016	4	30-05-2016		0,17%	0,78%	0,95%	3587	6	0	28	35
	04-07-2016	5	30-05-2016		0,17%	0,74%	0,91%	5251	9	0	39	51
	04-07-2016	7	26-05-2016		0,11%	0,54%	0,64%	24547	26	0	132	64
	29-06-2016	10	26-05-2016		0,30%	0,51%	0,81%	9051	27	20	46	8
	29-06-2016	11	26-05-2016		0,28%	0,80%	1,08%	9957	28	120	80	36
	29-06-2016	6	26-05-2016		0,38%	0,91%	1,30%	6016	23	1	55	4
	29-06-2016	7	26-05-2016		0,36%	0,64%	1,00%	6296	23	2	40	7
	29-06-2016	8	26-05-2016		0,31%	0,43%	0,74%	7150	22	0	31	13
	29-06-2016	9	26-05-2016		0,33%	0,51%	0,84%	9820	33	8	50	25
	24-05-2016	1	08-04-2016		0,23%	1,26%	1,50%	18291	43	0	231	25
	24-05-2016	2	08-04-2016		0,09%	0,94%	1,03%	22545	20	0	212	48
	23-05-2016	3	08-04-2016		0,17%	0,99%	1,16%	22576	39	0	224	97
	23-05-2016	4	08-04-2016		0,22%	1,32%	1,54%	20954	47	0	276	87
	23-05-2016	5	08-04-2016		0,26%	1,25%	1,52%	22494	59	0	282	28
	19-05-2016	1	06-04-2016		0,20%	0,86%	1,07%	1966	4	9	17	1
	19-05-2016	11	04-04-2016		0,37%	1,68%	2,05%	32936	122	310	552	29
	19-05-2016	2	06-04-2016		0,19%	0,42%	0,61%	2625	5	0	11	0
	19-05-2016	3	06-04-2016		0,27%	0,34%	0,61%	2622	7	2	9	1
	19-05-2016	9	04-04-2016		0,41%	1,73%	2,14%	31236	130	30	540	19
	18-05-2016	10	04-04-2016		0,18%	0,93%	1,10%	32271	57	0	299	29
	18-05-2016	7	04-04-2016		0,14%	0,87%	1,01%	21779	31	0	190	25
	17-05-2016	6	04-04-2016		0,17%	2,29%	2,46%	21405	36	0	490	20
	17-05-2016	8	04-04-2016		0,17%	0,77%	0,94%	23920	40	1	185	46
	13-05-2016	1	08-04-2016		0,13%	0,25%	0,38%	5280	7	0	13	3
	13-05-2016	2	08-04-2016		0,09%	0,26%	0,34%	6974	6	0	18	6
	13-05-2016	3	08-04-2016		0,09%	0,55%	0,64%	6902	6	0	38	10
	13-05-2016	4	08-04-2016		0,03%	0,89%	0,92%	9446	3	0	84	41
	12-05-2016	10	04-04-2016		0,10%	0,41%	0,51%	7808	8	0	32	13
	12-05-2016	11	04-04-2016		0,29%	0,41%	0,70%	5860	17	0	24	11
	12-05-2016	5	08-04-2016		0,06%	0,55%	0,61%	12218	7	0	67	27
	12-05-2016	9	04-04-2016		0,11%	0,16%	0,28%	7953	9	0	13	31
	09-05-2016	10	04-04-2016		0,04%	0,33%	0,38%	4526	2	0	15	9
	09-05-2016	11	04-04-2016		0,06%	0,48%	0,54%	5176	3	0	25	30
	09-05-2016	6	04-04-2016		0,26%	0,54%	0,80%	7369	19	0	40	7
	09-05-2016	7	04-04-2016		0,08%	0,24%	0,33%	7361	6	0	18	22



D A	09-05-2016	8	04-04-2016		0,09%	0,17%	0,26%	8221	7	0	14	23
	09-05-2016	9	04-04-2016		0,11%	0,15%	0,26%	4537	5	0	7	42
	31-03-2016	1	16-02-2016		0,39%	1,03%	1,42%	18010	71	3	185	23
	31-03-2016	3	16-02-2016		0,20%	1,32%	1,52%	10160	20	0	134	24
	31-03-2016	3	16-02-2016		0,47%	1,56%	2,04%	13881	66	0	217	56
	30-03-2016	4	16-02-2016		0,15%	1,18%	1,33%	24229	37	13	285	126
	29-03-2016	2	16-02-2016		0,24%	0,90%	1,14%	26358	63	0	238	41
	29-03-2016	5	16-02-2016		0,34%	1,05%	1,40%	26162	90	0	276	48
	25-03-2016	10	11-02-2016		0,13%	0,83%	0,96%	17617	23	17	146	15
	25-03-2016	11	11-02-2016		0,33%	0,67%	1,00%	34068	113	42	228	52
	24-03-2016	10	11-02-2016		0,38%	0,89%	1,28%	16572	64	0	148	39
	24-03-2016	8	11-02-2016		0,25%	1,94%	2,19%	25088	63	0	487	85
	24-03-2016	9	11-02-2016		1,73%	3,79%	5,52%	17906	315	0	679	72
	23-03-2016	1	16-02-2016		0,33%	1,30%	1,63%	4841	16	0	63	28
	23-03-2016	2	16-02-2016		0,30%	0,88%	1,18%	6952	21	0	61	17
	23-03-2016	3	16-02-2016		0,26%	1,34%	1,60%	8447	22	0	113	10
	23-03-2016	4	16-02-2016		0,33%	1,40%	1,73%	6940	23	0	97	11
	23-03-2016	6	11-02-2016		0,16%	1,20%	1,36%	21682	34	0	260	24
	23-03-2016	7	11-02-2016		0,31%	1,38%	1,69%	22529	71	0	310	17
	21-03-2016	5	16-02-2016		0,04%	0,74%	0,78%	9841	4	0	73	120
	18-03-2016	6	11-02-2016		0,00%	0,30%	0,30%	3997	0	0	12	18
	18-03-2016	7	11-02-2016		0,05%	0,27%	0,32%	4121	2	0	11	17
	18-03-2016	9	11-02-2016		0,00%	0,24%	0,24%	4901	0	0	12	26
	16-03-2016	10	11-02-2016		0,35%	0,53%	0,88%	12752	45	0	68	35
	16-03-2016	11	11-02-2016		0,10%	0,32%	0,41%	12368	12	0	39	55
	16-03-2016	8	11-02-2016		0,21%	0,35%	0,55%	9215	19	0	32	29
	15-03-2016	6	11-02-2016		0,14%	0,45%	0,58%	5136	7	0	23	13
	15-03-2016	7	11-02-2016		0,08%	0,86%	0,94%	5012	4	0	43	4
	15-03-2016	9	11-02-2016		0,02%	0,58%	0,60%	8126	2	0	47	14
	04-02-2016	1	23-12-2015		0,18%	0,60%	0,78%	19420	35	0	117	10
	04-02-2016	4	23-12-2015		0,11%	0,91%	1,02%	21244	24	0	193	6
	03-02-2016	2	23-12-2015		0,17%	1,32%	1,50%	23524	41	1	311	11
	03-02-2016	3	23-12-2015		0,20%	1,48%	1,67%	22944	45	0	339	5
	03-02-2016	5	23-12-2015		0,06%	0,70%	0,76%	25564	15	0	179	3
	02-02-2016	11	21-12-2015		0,04%	0,59%	0,63%	36790	16	0	217	28
	02-02-2016	7	21-12-2015		0,18%	0,95%	1,13%	26332	48	0	249	34
	02-02-2016	8	21-12-2015		0,13%	0,77%	0,90%	25719	34	1	198	23



	01-02-2016	9	21-12-2015		0,19%	0,87%	1,06%	7851	15	1	68	29
	01-02-2016	10	21-12-2015		0,05%	0,36%	0,42%	37012	20	0	135	41
	01-02-2016	6	21-12-2015		0,05%	0,42%	0,47%	24869	12	0	104	53
	01-02-2016	9	21-12-2015		0,08%	0,51%	0,59%	27683	22	2	140	34
	29-01-2016	1	23-12-2015		0,03%	0,48%	0,51%	3562	1	0	17	2
	29-01-2016	2	23-12-2015		0,04%	0,63%	0,68%	4581	2	0	29	4
	29-01-2016	3	23-12-2015		0,36%	0,65%	1,01%	5051	18	0	33	14
	29-01-2016	4	23-12-2015		0,10%	0,66%	0,75%	7166	7	0	47	2
	29-01-2016	5	23-12-2015		0,06%	0,69%	0,76%	6348	4	0	44	14
	27-01-2016	10	21-12-2015		0,03%	0,56%	0,59%	9539	3	0	53	16
	27-01-2016	11	21-12-2015		0,15%	0,46%	0,61%	9784	15	0	45	19
	27-01-2016	7	21-12-2015		0,21%	0,43%	0,64%	5288	11	0	23	3
	26-01-2016	6	21-12-2015		0,17%	0,58%	0,74%	6599	11	0	38	28
	26-01-2016	8	21-12-2015		0,15%	0,67%	0,82%	8537	13	0	57	11
	26-01-2016	9	21-12-2015		0,07%	0,41%	0,48%	10840	8	0	44	70
	25-01-2016	1	23-12-2015		0,08%	0,83%	0,90%	2664	2	0	22	17
	25-01-2016	2	23-12-2015		0,11%	0,87%	0,98%	3554	4	0	31	16
	25-01-2016	3	23-12-2015		0,00%	0,93%	0,93%	3760	0	0	35	7
	25-01-2016	4	23-12-2015		0,18%	0,92%	1,10%	2731	5	0	25	7
	25-01-2016	5	23-12-2015		0,09%	0,62%	0,71%	4352	4	0	27	5
	15-12-2015	3	30-10-2015		0,24%	1,27%	1,51%	20860	51	0	264	22
	15-12-2015	4	30-10-2015		0,13%	0,72%	0,85%	19264	25	0	138	34
	14-12-2015	2	30-10-2015		0,15%	0,91%	1,06%	19355	29	0	177	45
	14-12-2015	5	30-10-2015		0,08%	1,16%	1,24%	23791	20	0	275	89
A	09-12-2015	7	27-10-2015		0,16%	3,34%	3,50%	20128	32	0	673	10
	09-12-2015	8	27-10-2015		0,09%	0,84%	0,93%	21323	19	0	179	12
	08-12-2015	11	27-10-2015		0,07%	0,68%	0,75%	29812	22	0	203	9
	08-12-2015	2	30-10-2015		0,02%	0,39%	0,41%	5130	1	0	20	4
	08-12-2015	3	30-10-2015		0,13%	0,44%	0,58%	5189	7	0	23	16
	08-12-2015	4	30-10-2015		0,10%	0,78%	0,88%	5224	5	0	41	1
	08-12-2015	5	30-10-2015		0,04%	0,64%	0,68%	4965	2	0	32	1
	08-12-2015	6	27-10-2015		0,11%	0,70%	0,81%	20307	22	0	142	3
	07-12-2015	10	27-10-2015		0,14%	0,68%	0,81%	31219	43	0	211	24
	07-12-2015	9	27-10-2015		0,13%	1,98%	2,11%	30688	40	0	609	17
	04-12-2015	10	27-10-2015		0,06%	0,44%	0,50%	4804	3	0	21	15
	04-12-2015	11	27-10-2015		0,17%	0,97%	1,14%	6567	11	0	64	34
	04-12-2015	6	27-10-2015		0,02%	0,51%	0,54%	4083	1	0	21	17
	04-12-2015	7	27-10-2015		0,11%	0,70%	0,80%	3728	4	0	26	15



	04-12-2015	8	27-10-2015		0,11%	0,38%	0,49%	4682	5	0	18	23
	04-12-2015	9	27-10-2015		0,04%	1,24%	1,27%	5498	2	0	68	15
	03-12-2015	1	30-10-2015		0,08%	0,69%	0,77%	25549	20	0	176	40
	02-12-2015	2	30-10-2015		0,09%	0,91%	0,99%	6737	6	0	61	25
	02-12-2015	3	30-10-2015		0,06%	0,35%	0,41%	6787	4	0	24	15
	02-12-2015	4	30-10-2015		0,00%	0,73%	0,73%	7249	0	0	53	18
	02-12-2015	5	30-10-2015		0,04%	0,42%	0,46%	6940	3	0	29	10
	28-11-2015	6	27-10-2015		0,13%	0,14%	0,27%	6915	9	0	10	2
D	28-11-2015	7	27-10-2015		0,57%	0,55%	1,12%	7325	42	0	40	12
	28-11-2015	8	27-10-2015		0,10%	0,11%	0,21%	8242	8	0	9	9
	27-11-2015	10	27-10-2015		0,31%	0,57%	0,88%	9055	28	0	52	18
	27-11-2015	11	27-10-2015		0,20%	0,48%	0,68%	9351	19	0	45	7
	27-11-2015	9	27-10-2015		0,04%	0,76%	0,81%	9051	4	0	69	24
	21-10-2015	11	07-09-2015		0,33%	2,01%	2,34%	31377	104	0	631	33
	16-10-2015	11	07-09-2015		0,11%	1,16%	1,27%	4557	5	0	53	13
A	14-10-2015	10	01-09-2015		0,28%	2,61%	2,89%	27655	78	0	721	3
	13-10-2015	11	07-09-2015		0,11%	1,24%	1,35%	7029	8	0	87	58
D A	13-10-2015	9	28-08-2015		0,69%	3,15%	3,84%	26123	181	1	824	8
	09-10-2015	10	01-09-2015		0,33%	0,92%	1,25%	8439	28	0	78	44
A	07-10-2015	10	01-09-2015		0,18%	2,98%	3,16%	7741	14	0	231	9
D A	07-10-2015	8	24-08-2015		1,38%	4,74%	6,12%	22000	307	0	1043	21
	06-10-2015	9	01-09-2015		0,47%	1,17%	1,64%	7672	36	0	90	11
	02-10-2015	8	24-08-2015		0,84%	1,76%	2,60%	4950	42	0	87	9
D	02-10-2015	9	28-08-2015		0,09%	1,07%	1,15%	9008	8	0	96	8
	29-09-2015	7	17-08-2015		0,24%	2,49%	2,73%	21108	51	3	526	15
D A	29-09-2015	8	24-08-2015		0,50%	3,46%	3,96%	6358	32	0	220	13
D A	28-09-2015	6	14-08-2015		0,64%	3,88%	4,52%	19569	127	0	759	32
D A	25-09-2015	5	11-08-2015		0,52%	5,10%	5,62%	22947	120	0	1170	63
	22-09-2015	5	11-08-2015		0,35%	9,31%	9,66%	5339	19	0	497	41
A	22-09-2015	6	14-08-2015		0,28%	3,09%	3,37%	6088	17	0	188	49
	21-09-2015	2	11-08-2015		0,16%	3,92%	4,08%	19980	32	0	783	36
D A	21-09-2015	7	11-08-2015		0,58%	3,99%	4,57%	8437	49	0	337	7
	18-09-2015	1	07-08-2015		0,45%	3,64%	4,08%	15568	70	0	566	5
	18-09-2015	6	14-08-2015		0,00%	0,78%	0,78%	5002	0	0	39	22
D A	15-09-2015	1	07-08-2015		0,56%	7,85%	8,41%	4779	27	0	375	3



A	15-09-2015	5	11-08-2015	0,38%	2,93%	3,32%	5216	20	1	153	4
	14-09-2015	2	06-08-2015	0,18%	2,40%	2,59%	4909	9	0	118	6
D A	11-09-2015	1	07-08-2015	0,76%	6,76%	7,52%	4068	31	0	275	37
A	11-09-2015	3	30-07-2015	0,42%	2,59%	3,01%	24952	105	2	646	117
A	10-09-2015	4	27-07-2015	0,37%	6,43%	6,80%	22411	83	0	1442	31
	09-09-2015	2	06-08-2015	0,29%	0,94%	1,23%	5840	17	0	55	18
	03-09-2015	3	30-07-2015	0,45%	0,82%	1,28%	7883	36	0	65	11
D A	03-09-2015	4	27-07-2015	0,74%	4,81%	5,56%	6958	52	0	335	6
D A	02-09-2015	11	20-07-2015	0,98%	4,43%	5,42%	34169	339	0	1515	31
D A	27-08-2015	10	14-07-2015	0,70%	6,83%	7,53%	34262	242	6	2341	48
D	26-08-2015	11	20-07-2015	0,60%	2,20%	2,80%	9416	57	2	207	29
D A	20-08-2015	10	14-07-2015	0,73%	4,32%	5,05%	9639	71	0	416	39
D A	19-08-2015	9	09-07-2015	1,17%	3,80%	4,98%	36393	432	0	1384	238
D A	17-08-2015	8	06-07-2015	2,50%	5,43%	7,92%	24772	634	0	1345	112
D A	13-08-2015	7	30-06-2015	2,24%	5,31%	7,55%	17679	406	0	938	70
	13-08-2015	9	09-07-2015	0,36%	2,26%	2,62%	6955	25	0	157	79
D A	06-08-2015	7	30-06-2015	1,35%	6,15%	7,50%	4963	68	0	305	200
D	03-08-2015	1	19-06-2015	1,55%	2,03%	3,58%	17789	280	0	361	65
D A	03-08-2015	6	26-06-2015	3,20%	2,76%	5,95%	4572	151	0	126	65
	31-07-2015	5	23-06-2015	0,09%	1,76%	1,85%	35609	32	0	626	130
D A	29-07-2015	2	15-06-2015	0,80%	3,38%	4,18%	22397	180	0	757	179
	27-07-2015	1	19-06-2015	0,04%	1,52%	1,56%	7499	3	0	114	17
D	24-07-2015	3	13-06-2015	0,84%	1,74%	2,59%	24877	211	0	434	64
	23-07-2015	2	15-06-2015	0,39%	0,80%	1,19%	8157	32	0	65	13
A	22-07-2015	4	08-06-2015	0,32%	2,57%	2,89%	23536	76	0	604	47
	17-07-2015	3	13-06-2015	0,00%	0,92%	0,92%	6956	0	0	64	110
D A	15-07-2015	11	02-06-2015	1,82%	10,25%	12,07%	34768	646	0	3564	135
	14-07-2015	4	08-06-2015	0,17%	0,60%	0,77%	7532	13	0	45	520
D A	09-07-2015	11	02-06-2015	0,73%	10,45%	11,18%	5597	41	0	585	6
D A	08-07-2015	10	26-05-2015	0,82%	7,33%	8,15%	31891	264	0	2337	246
	03-07-2015	9	22-05-2015	0,16%	1,01%	1,17%	36097	58	1	366	111
A	02-07-2015	10	26-05-2015	0,49%	11,31%	11,80%	6234	31	0	705	123
D A	01-07-2015	8	26-05-2015	3,51%	4,74%	8,25%	24435	889	7	1157	102



A	26-06-2015	8	18-05-2015	0,17%	2,59%	2,75%	5956	10	0	154	76
	26-06-2015	9	22-05-2015	0,22%	1,76%	1,98%	9088	20	0	160	132
	24-06-2015	7	12-05-2015	0,41%	1,74%	2,15%	20384	83	0	355	103
A	19-06-2015	6	08-05-2015	0,45%	3,16%	3,60%	22375	101	675	706	17
D A	19-06-2015	7	12-05-2015	0,53%	2,66%	3,19%	4892	26	250	130	10
D A	18-06-2015	5	05-05-2015	3,00%	55,43%	58,43%	17702	548	0	9812	4
D A	17-06-2015	5	05-05-2015	2,88%	16,26%	19,14%	8069	239	0	1312	0
D A	16-06-2015	7	12-05-2015	0,57%	3,64%	4,20%	5253	30	0	191	42
	12-06-2015	1	01-05-2015	0,11%	0,77%	0,88%	21287	24	0	164	0
	12-06-2015	6	08-05-2015	0,37%	1,60%	1,97%	8272	31	0	132	0
	10-06-2015	2	27-04-2015	0,34%	1,87%	2,21%	25540	86	0	478	46
D	09-06-2015	5	05-05-2015	0,71%	1,61%	2,32%	6534	47	0	105	21
	06-06-2015	1	01-05-2015	0,18%	1,57%	1,76%	4895	9	0	77	51
D A	06-06-2015	3	23-04-2015	0,59%	2,93%	3,51%	24795	146	2	726	69
	03-06-2015	2	27-04-2015	0,24%	0,73%	0,97%	7001	17	2	51	16
A	03-06-2015	4	20-04-2015	0,26%	4,23%	4,50%	23041	61	4	975	37
D A	29-05-2015	3	23-04-2015	0,94%	3,56%	4,50%	5893	56	0	210	17
A	28-05-2015	4	20-04-2015	0,35%	3,32%	3,67%	6230	22	0	207	47
D	26-05-2015	11	13-04-2015	1,38%	2,23%	3,60%	35099	490	1	781	205
D	20-05-2015	10	10-04-2015	0,67%	1,76%	2,43%	37970	255	0	668	118
D A	19-05-2015	11	13-04-2015	1,71%	5,73%	7,44%	8096	141	0	464	64
D A	18-05-2015	9	03-04-2015	2,19%	10,02%	12,20%	26361	589	0	2641	74
D	16-05-2015	10	10-04-2015	0,55%	0,92%	1,47%	8015	44	0	74	60
	13-05-2015	8	30-03-2015	0,36%	2,32%	2,68%	26208	95	0	609	141
D	12-05-2015	9	03-04-2015	1,66%	1,43%	3,09%	8314	140	2	119	52
D	08-05-2015	9	03-04-2015	1,89%	1,44%	3,33%	8727	168	0	126	108
	07-05-2015	7	23-03-2015	0,12%	1,43%	1,55%	20232	24	4	289	62
D	06-05-2015	8	30-03-2015	0,86%	1,02%	1,87%	7760	67	0	79	19
D A	04-05-2015	6	20-03-2015	0,53%	3,93%	4,46%	19221	102	0	756	81
	04-05-2015	7	23-03-2015	0,36%	0,82%	1,18%	4990	18	0	41	22
A	01-05-2015	5	17-03-2015	0,38%	3,25%	3,63%	28469	109	2	924	129
D	29-04-2015	6	20-03-2015	0,51%	1,05%	1,57%	5035	26	0	53	0
	29-04-2015	7	23-03-2015	0,23%	1,73%	1,96%	6419	15	0	111	0
D	28-04-2015	1	13-03-2015	0,60%	1,83%	2,43%	17403	105	0	318	90



	24-04-2015	6	20-03-2015		0,24%	0,14%	0,38%	5012	12	0	7	0
	22-04-2015	1	13-03-2015		0,07%	0,33%	0,40%	3000	2	0	10	0
A	22-04-2015	2	09-03-2015		0,22%	2,61%	2,83%	22718	49	0	594	44
	22-04-2015	5	17-03-2015		0,18%	2,22%	2,40%	7866	14	0	175	17
D A	17-04-2015	1	13-03-2015		1,13%	3,06%	4,18%	4746	54	283	145	1
	17-04-2015	2	13-03-2015		0,28%	0,85%	1,12%	4712	13	0	40	10
D A	17-04-2015	3	13-03-2015		0,99%	5,54%	6,53%	23023	231	6	1275	66
A	15-04-2015	4	02-03-2015		0,40%	3,71%	4,11%	22694	90	2	842	164
D A	14-04-2015	2	09-03-2015		1,72%	2,84%	4,56%	4224	74	0	120	22
	14-04-2015	3	05-03-2015		0,20%	0,64%	0,84%	4546	9	3	29	28
D	10-04-2015	3	05-03-2015		0,55%	2,26%	2,82%	3047	17	0	69	4
	10-04-2015	4	02-03-2015		0,48%	0,83%	1,31%	3508	17	1	29	3
A	07-04-2015	11	23-02-2015		0,46%	3,04%	3,50%	34112	157	2	1036	77
	07-04-2015	4	02-03-2015		0,10%	1,91%	2,00%	5140	5	0	98	6
	03-04-2015	11	23-02-2015		0,12%	2,08%	2,20%	7309	9	0	152	0
	31-03-2015	10	17-02-2015		0,11%	0,47%	0,58%	38761	42	0	183	136
	30-03-2015	11	23-02-2015		0,12%	1,39%	1,51%	4027	5	0	56	88
A	28-03-2015	10	17-02-2015		0,14%	5,08%	5,21%	8016	11	0	407	19
A	28-03-2015	9	13-02-2015		0,11%	4,23%	4,34%	7925	9	0	335	15
D A	28-03-2015	9	13-02-2015		1,49%	5,63%	7,12%	26284	397	2	1480	86
A	25-03-2015	8	09-02-2015		0,43%	3,86%	4,28%	22096	95	5	852	47
D A	24-03-2015	10	17-02-2015		0,79%	3,30%	4,09%	5936	47	0	196	5
	21-03-2015	8	13-02-2015		0,27%	2,08%	2,35%	4381	12	1	91	5
D	21-03-2015	9	09-02-2015		1,44%	1,52%	2,96%	8688	127	0	132	43
A	19-03-2015	7	03-02-2015		0,27%	3,53%	3,81%	20014	55	0	707	255
	16-03-2015	6	30-01-2015		0,40%	1,42%	1,83%	21202	86	0	302	151
	16-03-2015	8	30-01-2015		0,30%	1,04%	1,34%	5966	18	0	62	89
D A	13-03-2015	7	03-02-2015		0,65%	3,42%	4,07%	4884	32	9	167	14
D A	11-03-2015	5	27-01-2015		0,78%	5,32%	6,10%	25148	198	4	1338	49
	10-03-2015	6	30-01-2015		0,43%	0,69%	1,11%	4664	20	2	32	2
D A	10-03-2015	7	03-02-2015		0,77%	2,95%	3,72%	4238	33	0	125	31
A	09-03-2015	1	23-01-2015		0,25%	3,19%	3,44%	15885	40	3	506	21
	07-03-2015	5	27-01-2015		0,08%	0,61%	0,69%	4936	4	0	30	6
	06-03-2015	6	30-01-2015		0,16%	0,84%	1,00%	5101	8	0	43	2



	04-03-2015	2	19-01-2015		0,15%	2,31%	2,46%	21065	32	12	487	41
	03-03-2015	1	23-01-2015		0,47%	2,48%	2,95%	3823	18	0	95	32
	03-03-2015	5	23-01-2015		0,09%	0,62%	0,71%	5767	5	0	36	25
A	27-02-2015	1	23-01-2015		0,14%	2,76%	2,90%	5006	7	0	138	3
A	27-02-2015	2	19-01-2015		0,16%	2,80%	2,96%	6110	10	0	171	30
A	27-02-2015	3	15-01-2015		0,30%	4,26%	4,56%	23267	71	2	991	28
	25-02-2015	4	12-01-2015		0,23%	2,34%	2,57%	20940	48	5	491	84
	23-02-2015	2	19-01-2015		0,32%	0,43%	0,75%	4659	15	0	20	6
A	23-02-2015	3	15-01-2015		0,11%	2,55%	2,66%	4623	5	0	118	0
	19-02-2015	3	15-01-2015		0,39%	1,35%	1,74%	5392	21	14	73	13
	19-02-2015	4	12-01-2015		0,42%	0,63%	1,05%	3799	16	0	24	1
	18-02-2015	11	05-01-2015		0,43%	2,39%	2,82%	32067	139	12	766	62
	16-02-2015	4	12-01-2015		0,07%	0,77%	0,83%	6134	4	3	47	49
	13-02-2015	11	05-01-2015		0,19%	0,84%	1,02%	4784	9	2	40	5
A	11-02-2015	10	29-12-2014		0,39%	3,85%	4,24%	36641	143	1	1411	4
	10-02-2015	9	27-12-2014		0,04%	0,68%	0,72%	34278	13	1	233	34
	09-02-2015	11	05-01-2015		0,18%	1,87%	2,05%	8133	15	2	152	45
	06-02-2015	9	27-12-2014		0,40%	0,54%	0,94%	6270	25	0	34	23
	05-02-2015	8	22-12-2014		0,14%	1,80%	1,94%	23437	33	0	421	27
	04-02-2015	10	29-12-2014		0,00%	2,49%	2,49%	7900	0	0	197	38
	02-02-2015	8	22-12-2014		0,04%	0,92%	0,96%	5007	2	0	46	18
	02-02-2015	9	27-12-2014		0,01%	0,16%	0,18%	8513	1	0	14	2
A	30-01-2015	7	15-12-2014		0,12%	5,27%	5,38%	25981	30	0	1369	5
D A	26-01-2015	6	22-12-2014		0,58%	3,90%	4,48%	18589	108	4	725	17
D	26-01-2015	8	22-12-2014		0,62%	2,43%	3,04%	6103	38	0	148	0
	23-01-2015	7	15-12-2014		0,46%	2,49%	2,95%	4977	23	1202	124	6
A	22-01-2015	5	09-12-2014		0,15%	3,36%	3,51%	23342	34	0	785	10
A	22-01-2015	6	12-12-2014		0,20%	4,02%	4,22%	6015	12	0	242	0
	19-01-2015	5	09-12-2014		0,03%	0,97%	1,01%	6362	2	0	62	1
A	19-01-2015	7	15-12-2014		0,00%	3,63%	3,63%	4993	0	0	181	54
	17-01-2015	1	05-12-2014		0,47%	1,06%	1,53%	19093	90	5	202	120
D	17-01-2015	6	12-12-2014		0,68%	1,12%	1,80%	4818	33	0	54	28
	15-01-2015	2	04-12-2014		0,33%	1,77%	2,10%	24421	80	0	432	18
	15-01-2015	5	09-12-2014		0,24%	0,65%	0,89%	6161	15	0	40	21



	12-01-2015	1	04-12-2014		0,10%	1,47%	1,57%	16903	17	11	249	5
	12-01-2015	3	04-12-2014		0,29%	1,34%	1,64%	9164	27	13	123	7
	10-01-2015	1	05-12-2014		0,41%	0,82%	1,23%	5828	24	0	48	0
	08-01-2015	4	04-12-2014		0,14%	1,82%	1,96%	31625	44	0	577	0
	06-01-2015	2	04-12-2014		0,17%	0,87%	1,04%	8234	14	3	72	17
	06-01-2015	3	04-12-2014		0,05%	0,81%	0,86%	6547	3	1	53	7
	30-12-2014	11	17-11-2014		0,34%	1,09%	1,43%	35944	123	0	390	21
D	27-12-2014	11	18-11-2014		0,53%	0,92%	1,45%	5970	32	3	55	4
	23-12-2014	10	11-11-2014		0,19%	0,96%	1,15%	32648	63	2	314	33
	23-12-2014	11	17-11-2014		0,48%	1,21%	1,70%	2886	14	0	35	4
D	22-12-2014	9	07-11-2014		0,62%	1,69%	2,31%	28151	176	8	475	54
	19-12-2014	10	11-11-2014		0,11%	0,66%	0,78%	6174	7	0	41	5
	18-12-2014	9	07-11-2014		0,17%	0,93%	1,10%	7664	13	0	71	6
	17-12-2014	8	03-11-2014		0,30%	2,44%	2,74%	24196	72	1	590	34
	16-12-2014	10	11-11-2014		0,10%	0,31%	0,41%	7853	8	0	24	1
	15-12-2014	9	07-11-2014		0,33%	1,39%	1,71%	9155	30	1	127	12
D A	11-12-2014	7	27-10-2014		0,50%	3,84%	4,34%	22469	114	17	862	70
A	09-12-2014	6	03-11-2014		0,25%	2,83%	3,08%	18488	47	9	523	34
	09-12-2014	8	03-11-2014		0,37%	0,81%	1,18%	9428	35	5	76	6
	04-12-2014	5	21-10-2014		0,25%	0,96%	1,21%	24780	62	0	237	11
A	03-12-2014	6	24-10-2014		0,39%	3,43%	3,81%	5138	20	0	176	6
	02-12-2014	7	27-10-2014		0,44%	2,20%	2,63%	9830	43	0	216	5
	01-12-2014	1	16-10-2014		0,31%	0,96%	1,27%	18497	57	2	178	26
	01-12-2014	5	21-10-2014		0,40%	0,97%	1,37%	10962	44	2	106	17
A	29-11-2014	3	10-10-2014		0,40%	2,98%	3,38%	20380	82	3	607	35
	28-11-2014	6	24-10-2014		0,47%	1,12%	1,59%	5975	28	0	67	9
	27-11-2014	4	14-10-2014		0,30%	0,87%	1,17%	25384	76	1	222	26
D	25-11-2014	1	16-10-2014		0,61%	2,09%	2,70%	6322	39	0	132	2
	24-11-2014	2	06-10-2014		0,25%	0,66%	0,90%	22532	56	0	148	27
	19-11-2014	3	14-10-2014		0,00%	1,60%	1,60%	6247	0	0	100	1
	19-11-2014	4	14-10-2014		0,14%	0,78%	0,92%	6404	9	0	50	1
	14-11-2014	2	10-10-2014		0,22%	0,46%	0,68%	6478	14	0	30	2
	14-11-2014	3	10-10-2014		0,24%	0,78%	1,02%	4490	11	0	35	8
A	12-11-2014	11	29-09-2014		0,44%	4,40%	4,84%	30003	133	2	1319	50



D	11-11-2014	2	06-10-2014		0,00%	0,28%	0,28%	3945	0	1	11	5
	08-11-2014	11	29-09-2014		0,58%	0,70%	1,27%	6027	35	0	42	0
	06-11-2014	10	30-09-2014		0,08%	0,72%	0,80%	10247	8	3	74	5
	06-11-2014	10	22-09-2014		0,17%	0,93%	1,10%	20290	34	6	189	29
	03-11-2014	11	29-09-2014		0,22%	0,96%	1,18%	8317	18	0	80	21
	03-11-2014	9	19-09-2014		0,10%	0,69%	0,79%	30692	31	1	213	5
	31-10-2014	10	22-09-2014		0,48%	0,39%	0,87%	7691	37	0	30	0
	29-10-2014	8	15-09-2014		0,19%	0,50%	0,69%	23178	44	2	117	8
	28-10-2014	10	22-09-2014		0,12%	0,48%	0,60%	6025	7	0	29	4
	28-10-2014	9	19-09-2014		0,03%	0,42%	0,44%	10836	3	5	45	15
	23-10-2014	8	15-09-2014		0,08%	0,39%	0,47%	4913	4	0	19	1
	23-10-2014	9	15-09-2014		0,16%	0,76%	0,92%	4888	8	1	37	5
	21-10-2014	7	08-09-2014		0,46%	2,47%	2,93%	19239	89	0	475	11
	18-10-2014	8	15-09-2014		0,08%	0,48%	0,56%	6050	5	1	29	5
	17-10-2014	6	05-09-2014		0,44%	1,11%	1,54%	20357	89	2	225	19
	15-10-2014	7	08-09-2014		0,27%	1,58%	1,85%	6714	18	0	106	4
	13-10-2014	6	05-09-2014		0,32%	0,95%	1,28%	5239	17	0	50	0
	10-10-2014	7	08-09-2014		0,15%	0,66%	0,81%	3951	6	1	26	5
	08-10-2014	6	05-09-2014		0,23%	0,21%	0,44%	4796	11	0	10	1
A	22-09-2014	2	07-08-2014		0,14%	1,29%	1,43%	22090	30	0	285	17
	22-09-2014	3	07-08-2014		0,36%	0,97%	1,33%	21469	77	3	208	18
	22-09-2014	4	07-08-2014		0,17%	2,93%	3,10%	20950	36	1	614	21
	19-09-2014	5	07-08-2014		0,16%	0,84%	1,00%	26131	42	1	220	14
	18-09-2014	1	07-08-2014		0,36%	0,93%	1,30%	18847	69	0	176	6
	16-09-2014	1	07-08-2014		0,14%	1,18%	1,31%	2210	3	0	26	2
	16-09-2014	2	07-08-2014		0,36%	0,71%	1,07%	5238	19	0	37	8
	16-09-2014	3	07-08-2014		0,27%	0,63%	0,89%	5261	14	0	33	0
	16-09-2014	4	07-08-2014		0,49%	1,11%	1,60%	4875	24	0	54	10
	16-09-2014	5	07-08-2014		0,00%	0,44%	0,44%	2511	0	0	11	1
	10-09-2014	1	07-08-2014		0,32%	0,54%	0,86%	4081	13	0	22	3
	10-09-2014	2	07-08-2014		0,18%	0,67%	0,85%	5977	11	0	40	3
	10-09-2014	3	07-08-2014		0,19%	0,83%	1,02%	5795	11	0	48	6
	10-09-2014	4	07-08-2014		0,19%	0,66%	0,85%	5794	11	0	38	5
	10-09-2014	5	07-08-2014		0,11%	0,31%	0,43%	7024	8	0	22	1
	02-09-2014	10	21-07-2014		0,13%	0,57%	0,70%	33876	44	6	193	32



	01-09-2014	9	21-07-2014		0,17%	0,80%	0,97%	32961	55	8	264	42
	29-08-2014	11	21-07-2014		0,30%	1,32%	1,63%	38261	117	7	506	22
	28-08-2014	7	21-07-2014		0,34%	0,94%	1,28%	27404	93	1	257	24
	28-08-2014	8	21-07-2014		0,10%	0,27%	0,37%	27031	27	0	74	8
	27-08-2014	10	21-07-2014		0,06%	0,45%	0,50%	5372	3	0	24	1
	27-08-2014	6	21-07-2014		0,27%	1,18%	1,45%	25143	68	0	296	8
	27-08-2014	9	21-07-2014		0,02%	0,45%	0,47%	8304	2	0	37	4
D	23-08-2014	11	21-07-2014		0,51%	0,28%	0,79%	6835	35	0	19	2
	23-08-2014	7	21-07-2014		0,03%	0,68%	0,71%	3970	1	0	27	3
	23-08-2014	8	21-07-2014		0,25%	0,27%	0,52%	6766	17	0	18	0
	22-08-2014	10	21-07-2014		0,13%	0,09%	0,23%	6660	9	0	6	10
	22-08-2014	6	21-07-2014		0,15%	0,30%	0,44%	4061	6	0	12	7
	22-08-2014	9	21-07-2014		0,33%	0,36%	0,68%	7023	23	0	25	8
D	14-07-2014	2	30-05-2014		0,61%	1,15%	1,76%	22003	135	5	253	22
	14-07-2014	3	30-05-2014		0,33%	1,60%	1,94%	22619	75	6	363	33
	14-07-2014	4	30-05-2014		0,16%	0,89%	1,05%	19632	32	6	175	18
	12-07-2014	1	30-05-2014		0,30%	0,12%	0,42%	19312	58	0	23	2
D	11-07-2014	11	28-05-2014		0,70%	1,66%	2,36%	30971	218	13	514	8
	11-07-2014	4	30-05-2014		0,50%	1,00%	1,50%	3785	19	0	38	0
	11-07-2014	5	30-05-2014		0,11%	1,80%	1,91%	27293	29	2	491	13
	10-07-2014	10	28-05-2014		0,28%	1,40%	1,68%	32815	92	3	459	9
	10-07-2014	9	28-05-2014		0,24%	1,61%	1,85%	33013	80	4	530	17
D	09-07-2014	7	28-05-2014		1,09%	0,59%	1,68%	21120	233	0	125	19
	09-07-2014	6	28-05-2014		0,45%	1,29%	1,74%	21334	96	1	276	6
	09-07-2014	8	28-06-2014		0,28%	0,20%	0,48%	24822	70	3	50	14
D	04-07-2014	1	30-05-2014		0,85%	0,52%	1,37%	3841	33	0	20	3
	04-07-2014	2	30-05-2014		0,22%	0,46%	0,68%	8050	18	1	37	5
	04-07-2014	3	30-05-2014		0,35%	0,53%	0,88%	7908	28	0	42	6
	04-07-2014	4	30-05-2014		0,17%	0,48%	0,65%	5871	10	1	28	4
	04-07-2014	5	30-05-2014		0,22%	0,49%	0,71%	4937	11	0	24	3
	03-07-2014	10	28-05-2014		0,17%	0,48%	0,65%	7861	13	0	38	5
	03-07-2014	9	28-05-2014		0,13%	0,51%	0,64%	7981	10	0	41	7
	02-07-2014	11	28-05-2014		0,35%	0,86%	1,21%	9118	32	0	78	8
	02-07-2014	6	28-05-2014		0,20%	0,37%	0,57%	5972	12	0	22	3
	02-07-2014	7	28-05-2014		0,00%	0,50%	0,50%	6149	0	0	31	5
D	02-07-2014	8	28-05-2014		0,65%	0,49%	1,14%	6570	43	0	32	6
D A	23-05-2014	1	09-04-2014		0,50%	3,99%	4,50%	17424	88	0	696	1



	23-05-2014	2	09-04-2014		0,28%	0,64%	0,92%	23597	67	2	150	13
	22-05-2014	3	09-04-2014		0,27%	0,71%	0,98%	23666	64	0	167	11
D	22-05-2014	4	09-04-2014		0,77%	0,45%	1,22%	23257	180	0	105	3
	22-05-2014	5	09-04-2014		0,18%	2,39%	2,57%	25153	45	1	602	7
D	21-05-2014	10	07-04-2014		0,74%	2,21%	2,95%	31278	233	5	691	10
	21-05-2014	8	07-04-2014		0,18%	0,97%	1,15%	23869	43	1	231	0
D	20-05-2014	11	08-04-2014		1,03%	0,88%	1,91%	31786	331	4	279	18
D	20-05-2014	9	08-04-2014		0,69%	0,92%	1,61%	32678	227	5	302	9
	19-05-2014	6	08-04-2014		0,24%	0,74%	0,97%	21851	52	0	161	4
	19-05-2014	7	08-04-2014		0,20%	0,73%	0,92%	21625	43	1	157	10
	16-05-2014	1	09-04-2014		0,21%	1,26%	1,48%	5625	12	0	71	5
	16-05-2014	2	09-04-2014		0,05%	0,50%	0,55%	6366	3	0	32	4
	16-05-2014	3	09-04-2014		0,29%	0,38%	0,67%	5512	16	2	21	8
	16-05-2014	4	09-04-2014		0,20%	0,29%	0,50%	5427	11	0	16	3
D	16-05-2014	5	09-04-2014		0,56%	1,91%	2,47%	6061	34	0	116	3
	13-05-2014	10	07-04-2014		0,02%	1,84%	1,87%	9112	2	0	168	2
D	13-05-2014	8	07-04-2014		2,85%	0,54%	3,40%	7158	210	0	39	0
	12-05-2014	11	08-04-2014		0,49%	0,13%	0,62%	8392	41	0	11	0
D	12-05-2014	6	08-04-2014		1,25%	1,07%	2,31%	6099	77	0	65	7
	12-05-2014	7	08-04-2014		0,19%	1,04%	1,23%	6152	12	0	64	2
	12-05-2014	9	08-04-2014		0,22%	0,53%	0,76%	8465	19	0	45	1
	31-03-2014	1			0,21%	2,35%	2,56%	19560	42	5	459	10
	31-03-2014	2			0,26%	1,23%	1,49%	25597	68	2	314	10
	29-03-2014	5	17-02-2014		0,21%	0,85%	1,06%	13066	28	0	111	2
A	29-03-2014	3	17-02-2014		0,48%	2,63%	3,11%	25267	122	0	665	15
	29-03-2014	4	17-02-2014		0,29%	1,92%	2,21%	23671	68	3	455	4
	29-03-2014	5	17-02-2014		0,14%	0,73%	0,86%	16644	23	1	121	2
	28-03-2014	10	17-02-2014		0,31%	1,21%	1,52%	38685	121	3	468	20
	28-03-2014	8	17-02-2014		0,27%	0,63%	0,91%	28093	77	3	178	11
A	27-03-2014	11			0,24%	2,55%	2,78%	30866	73	2	786	1
	27-03-2014	9			0,18%	1,54%	1,72%	38080	70	0	587	10
	26-03-2014	6			0,39%	1,08%	1,47%	22170	86	1	240	5
A	26-03-2014	7			0,20%	3,17%	3,37%	21460	43	0	680	2
	25-03-2014	1	17-02-2014		0,14%	0,75%	0,89%	4404	6	0	33	1
	25-03-2014	10	17-02-2014		0,30%	0,80%	1,10%	4012	12	0	32	3
D	25-03-2014	2	17-02-2014		0,51%	1,12%	1,63%	4288	22	0	48	2
D A	25-03-2014	3	17-02-2014		0,51%	4,38%	4,89%	4272	22	0	187	3



A	25-03-2014	4	17-02-2014	0,28%	3,18%	3,46%	4275	12	1	136	4
	25-03-2014	5	17-02-2014	0,10%	0,43%	0,53%	3941	4	0	17	0
	21-03-2014	8	17-02-2014	0,11%	0,40%	0,51%	4548	5	0	18	9
	21-03-2014	9	14-02-2014	0,08%	0,62%	0,70%	4998	4	1	31	0
D	20-03-2014	11		0,58%	1,03%	1,61%	8613	50	4	89	16
	20-03-2014	6		0,17%	0,34%	0,51%	4719	8	3	16	0
D	20-03-2014	7		0,72%	1,78%	2,50%	5112	37	2	91	8
	10-02-2014	4	30-12-2013	0,28%	1,31%	1,59%	23814	67	2	313	8
A	07-02-2014	1	30-12-2013	0,32%	3,28%	3,61%	19433	63	5	638	27
D	07-02-2014	2	30-12-2013	0,50%	0,87%	1,37%	25162	127	9	218	27
	07-02-2014	3	30-12-2013	0,23%	1,24%	1,48%	24261	56	8	302	34
D	07-02-2014	5	30-12-2013	0,58%	2,50%	3,07%	24657	143	5	616	16
	06-02-2014	10		0,25%	1,13%	1,39%	34853	89	7	395	44
D	06-02-2014	7		0,52%	2,38%	2,90%	23049	121	5	548	31
	06-02-2014	8		0,20%	0,73%	0,93%	26576	53	6	195	46
	05-02-2014	11		0,15%	1,34%	1,49%	35370	53	3	473	8
A	05-02-2014	9		0,20%	2,58%	2,78%	36827	74	1	949	2
	04-02-2014	2	30-12-2013	0,23%	0,59%	0,82%	4775	11	3	28	7
	04-02-2014	4	30-12-2013	0,42%	0,56%	0,99%	4957	21	0	28	8
	04-02-2014	6	27-12-2013	0,34%	1,61%	1,95%	24461	83	13	394	52
D	03-02-2014	1	30-12-2013	0,67%	1,42%	2,09%	3866	26	4	55	15
	03-02-2014	3	30-12-2013	0,28%	0,90%	1,18%	5419	15	2	49	3
A	03-02-2014	5	30-12-2013	0,37%	3,28%	3,64%	5954	22	3	195	25
	31-01-2014	10	30-12-2013	0,13%	0,43%	0,56%	6256	8	0	27	2
D	31-01-2014	7	27-12-2013	0,81%	1,07%	1,88%	2807	23	4	30	6
	31-01-2014	8	30-12-2013	0,40%	0,60%	1,00%	4493	18	0	27	3
	31-01-2014	9	27-12-2013	0,30%	0,24%	0,54%	5722	17	0	14	6
	30-01-2014	11		0,18%	0,91%	1,09%	7181	13	1	65	5
D	30-01-2014	6		1,01%	1,54%	2,55%	2658	27	0	41	0
525 koppels vleeskuikens geslacht v/m 22-10-2016				0,38%	1,97%	2,35%	7132854	26966	3473	140715	16021





IBDNummer: 2016/130354/98157

## RAPPORT VAN BEVINDINGEN

Ondergetekende, inspecteur met toezichthoudernummer [REDACTED] toezichthouder van de Nederlandse Voedsel- en Warenautoriteit (NVWA) van het Ministerie van Economische Zaken, als bedoeld in artikel 5:11 van de Algemene wet bestuursrecht, aangewezen voor het houden van toezicht op de naleving van het bepaalde bij of krachtens de wettelijke voorschriften waarvan het toezicht op de naleving is opgedragen aan de NVWA, bericht u het volgende:

Naar aanleiding van een regulier toezicht bevond ik mij te:

Locatie:

Naam : [REDACTED]  
Adres : [REDACTED]  
Postcode Plaats : [REDACTED]  
Erkenningsnummer : [REDACTED]  
Soort bedrijf : Slachthuis

Bevinding(en):

Datum en tijdstip van de bevinding: donderdag 08-12-2016, omstreeks 18:45 uur.

Tijdens mijn inspectie bevond ik mij in de aanvoerhal en vervolgens in de panklaar-afdeling van bovengenoemd bedrijf voor de antemortem- en postmortem-keuring.

Ik zag tijdens de AM-screening ongelijk verdeelde lades met vleeskuikens. In een 6-tal lades zaten verschillende kuikens bovenop elkaar omdat er niet voor ieder individueel dier voldoende vloeroppervlakte was om op te staan/zitten. Ik zag 2 dode dieren liggend op de rug. Volgens de aanvoerplanning en na verificatie bij de chef panklaar van het betreffende pluimveeslachthuis, betroffen het vleeskuikens van koppel [REDACTED] uit stal 2.

Bij hetzelfde koppels geslachte dieren zag ik in de panklaar-afdeling tijdens de PM-screening bij 625 karkassen 23 fracturen met forse donkerrode tot paarse bloedingen groter dan 3 cm<sup>2</sup> van voornamelijk vleugels. Bloedingen van deze aard zijn in de laatste 12 uur voorafgaande aan het doden van de dieren ontstaan door het ruw vangen van de dieren op stal middels een vangmachine.

In totaal heb ik van bovengenoemde koppels 2 tellingscontroles naar vangletsel uitgevoerd. Beide controles duurden 2 minuten. Tussen de controles zat ongeveer een half uur. De bandsnelheid tijdens de controle was 125 kuikens per minuut. Tijdens de eerste controle heb ik 11 letsels geteld, bij de tweede controle 7 letsels. Uit deze 2 tellingen kwam een gemiddelde score van 3,6% letselschade naar voren. De letsels bestonden uit ernstige tot zeer ernstige bloedingen en fracturen van de vleugels.



Deze ernstige fracturen met bloedingen hebben ertoe geleid dat deze dieren vanaf het ontstaan van het letsel en vervolgens tijdens het vervoer tot aan de slacht, hevige pijn en stress hebben ervaren. Vanuit mijn professionele ervaring als dierenarts concludeer ik daarom uit bovenstaande feiten dat hier sprake is van ernstig dierenletsel.

De houder van het pluimvee op de plaats van vertrek zorgde er niet voor dat de voorschriften met betrekking tot het behandelen van de dieren nageleefd werden, omdat door het vangen met een vangmachine onnodige pijn en ernstig lijden bij de dieren is veroorzaakt.

Hieruit bleek mij dat gehandeld werd in strijd met artikelen 2.5 en 6.2 lid 1 van de Wet dieren j<sup>o</sup> artikel 4.8 van de Regeling houders van dieren, j<sup>o</sup> aanhef artikel 3 en artikel 3 onder e en artikel 8, lid 1, bijlage I, Hoofdstuk III, paragraaf 1.8, onder d van Verordening (EG) nr. 1/2005.

Deze bevindingen worden de heer [REDACTED] aangerekend.

Overtreder:

Naam

Adres

Postcode/Plaats

KvK-nummer

Registratienummer

Soort bedrijf : Pluimveehouderijbedrijf

Ik heb naar waarheid dit rapport van bevindingen opgemaakt, gedagtekend en ondertekend domicilie kiezend te [REDACTED] op 09-12-2016.

Toezichthouder [REDACTED]

Bijlage(n):

VKI

Registratieformulier letseltelling

1 Foto. De foto is digitaal genomen. De foto is niet bewerkt maar kan in grootte aangepast zijn.



## VOEDSEL KETEN INFORMATIE (VKI) formulier

volgnummer  
stalnummer

doc 4.4

## Gegevens pluimveehouder

Registratienr.   
Naam   
Adres   
PC/Woonplaats

## Koppelgegevens

Naam broederij(en)   
Soort pluimvee   
Ras   
VB-nummer(s)

## Vleeskuikens

cobb

8216

2-11-2016

30.960

## Gegevens dierenarts

Naam   
Praktijk   
Vestigingsplaats

## Bedrijfslocatie

Opzetdatum   
Aantal opgezette dieren

## Gegevens slachthuis

Naam   
Plaats   
e-mail

## S.R.M.

1e aflevering  
stuks  6.000  
gewicht  1.850  
2e aflevering  
stuks   
gewicht   
3e aflevering  
stuks   
gewicht

Uitval	aantal	percentage
1e week	850	2,10%
2e week	400	1,32%
3e week	130	0,43%
4e week	100	0,34%
5e week	110	0,37%
6e week		0,00%
7e week		0,00%
8e week		0,00%
gecumuleerde dagelijkse	1.390	4,56%

mortaliteit % 4,56%

Moeten kuikens worden gescoord op hakdermatitis en voetzoolleesies? ☐ ja

\* deze vraag staat los van VKI

Laden	1e aflevering	2e aflevering	3e aflevering
datum laden	8-12-2016		
aanvang laden	14:30		
Transport			
aantal combinaties	1		

Strooiselkwaliteit 1e aflevering  1  
(1 = droog en 6 = nat)  
Strooiselkwaliteit 2e+3e aflevering   
(1 = droog en 6 = nat)  
Type strooisel  gepelleteerd stro

## Voer en coccidostatica

Soort voer	Coccidiostaticum	Wettelijke wachtermijn	Begindatum	Einddatum
startvoer	Narasin - Nicarbazine (Maxiban G160)	0	2-11-2016	12-11-2016
groeivoer	Narasin - Nicarbazine (Maxiban G160)	0	12-11-2016	3-12-2016
eindvoer		0	2-12-2016	
		0		

## Gezondheid

Ziektebeeld	Reg.nr gebruikte geneesmiddel	Wettelijke wachtermijn	Begindatum	Einddatum	totaal gebruikte hoeveelheid
geen ziekteverschijnselen	geen geneesmiddelen gebruikt	n.v.t.			
		0			
		0			
		0			

- uitslagen van laboratoriumonderzoeken als bijlage bijvoegen, inclusief uitslagen onderzoek Salmonella en Campylobacter

## Vaccins

Ziekte	Merk/type registratienummer	Methode	Datum
IB	8446 Poulvac IB Primer	spray	2-11-2016
NCD	1794 Nobilis ND Clone 30	atomist	9-11-2016
IB	113104 Poulvac IBQX	atomist	12-11-2016
Gumboro	2370 Nobilis Gumboro D78	drinkwater	16-11-2016

## Salmonella status

☐ geen Salmonella aangetoond ☒ Salmonella aangetoond; geen S.e. en/of S.t. ☐ S.e. en/of S.t. aangetoond ☐ inlegvel ☒ overschoen

Bijvoegen: uitslagen onderzoek Salmonella en Campylobacter en eventuele uitslagen ander relevant onderzoek

## Opmerkingen

## ONDERTEKENING

1)   
2)

Gedaan te 7-dec

Datum

Handtekening pluimveehouder

Beslissing exploitant slachthuis\* na controle bovenstaande gegevens

- ☒ toestemming voor aanvoer op het slachthuis  
☐ geen toestemming tot aanvoer op het slachthuis  
☐ opmerkingen:

Naam exploitant slachthuis

Datum

Handtekening

Naam toe

Document dient min. 24 uur voor slachtdatum in het bezit van de toezichthoudend dierenarts te zijn.

Accord toezichthoudend dierenarts\*

- ☒ ☐  
☐ opmerkingen:



## Bijlage 2 bij WLZVL – 030 NVWA

## REGISTRATIEFORMULIER LETSELTELLING PLUIMVEESLACHTHUIS

TELLEN AANTAL EN BEREKENEN % DIEREN MET LETSEL DAT TOE TE REKENEN IS AAN VANGEN		
Pluimveeslachthuis + EG nr.*	Slachtdatum:	
Koppel identificatie*	Kipnummer*	Stal nr.*
NAW pluimveehouder*	Container / lade / krat **	
* = digitale info uit PLADMIN ** = omcirkelen van toepassing	Aantal dieren / container; lade (planning):	
Handmatig vangen: ja / nee ** Vangploeg naam: Vangmachine merk:	Bandsnelheid slachthuis:	
Datum + vertrektijd van houderij	Levend gewicht kuikens:	
(Vang) letsel (1/2005/EG)	Aantal slachtkuikens / legkippen / eenden **	Percentage dieren
<i>Alle dieren met bloedingen groter dan 3 cm<sup>1</sup> na 2 minuten tellen Begintijd:.....</i>		
<i>Alle dieren met bloedingen groter dan 3 cm na 2 minuten tellen Begintijd:.....</i>		
Gemiddeld na 2 keer tellen:		
Specificatie, na 2 minuten tellen	<b>+ ++ +++ : 0, 1, 2 of 3 plusjes geeft de verdeling aan van getelde afwijkingen over onderstaande delen</b>	
1. bloeding/ poot <sub>1</sub>		
2. bloeding/ vleugel <sub>1</sub>		
3. bloeding/ borst		
4. overig omvangrijk letsel		

Kantelen levende dieren: ja/nee

Bedwelmingsmethode:

DOA % ( opgave slachthuis)

Overige<sup>2</sup>

Deze koppel is a- select gekozen\*\* / deze koppel is select gekozen omdat er aanwijzingen zijn voor letsel

Naam NVWA toezichthouder :

<sup>1</sup> Bloedingen die meegeteld worden als vangletsel zijn **donkerrood** van kleur en qua grootte: **Grote (diffuse) bloedingen vanaf 3 centimeter** op vleugel, poot of lichaam. Let op: je telt maar 1 groot letsel per dier!

<sup>2</sup> - Zoals opmerkingen mbt de ouderdom van de letsels en toelichting op de aard van de letsels



28-4-2003					% dood aange- voerd	% afgek. zieke dieren	% dode en zieke dieren	levend aangevoerd	dood aangevoerd	niet verbloed	afgekeurde zieke dieren	afgekeurd proces- technisch
slachtdatum	EG-nr	stal	opzetdatum	koppelidentificatie								
16-12-2016		2	02-11-2016		0,00%	0,00%	0,00%	0	0	0	0	0
16-12-2016		3	02-11-2016		0,00%	0,00%	0,00%	0	0	0	0	0
15-12-2016		1	02-11-2016		0,00%	0,00%	0,00%	0	0	0	0	0
15-12-2016		4	02-11-2016		0,00%	0,00%	0,00%	0	0	0	0	0
14-12-2016		5	02-11-2016		0,15%	1,24%	1,38%	25650	38	0	317	24
14-12-2016		6	01-11-2016		0,29%	1,96%	2,24%	22731	65	0	445	17
13-12-2016		8	01-11-2016		0,08%	0,76%	0,85%	26030	22	6	198	14
13-12-2016		7	01-11-2016		0,10%	1,36%	1,46%	23421	24	0	318	23
12-12-2016		10	01-11-2016		0,30%	1,34%	1,65%	34737	106	0	466	38
12-12-2016		11	01-11-2016		0,28%	1,18%	1,45%	35046	97	0	413	16
10-12-2016		9	01-11-2016		0,15%	0,82%	0,97%	36276	54	4	299	126
08-12-2016		1	02-11-2016		0,09%	1,32%	1,40%	4634	4	0	61	22
08-12-2016		2	02-11-2016		0,05%	1,29%	1,34%	5725	3	1	74	24
08-12-2016		3	02-11-2016		0,05%	0,94%	1,00%	5728	3	0	54	48
08-12-2016		4	02-11-2016		0,24%	1,72%	1,97%	4934	12	2	85	7
08-12-2016		5	02-11-2016		0,03%	1,28%	1,31%	7268	2	0	93	26
06-12-2016		10	01-11-2016		0,25%	0,74%	0,99%	5147	13	1	38	13
06-12-2016		11	01-11-2016		0,10%	0,58%	0,68%	5168	5	0	30	16
06-12-2016		6	01-11-2016		0,23%	1,28%	1,51%	5148	12	0	66	39
06-12-2016		7	01-11-2016		0,23%	1,01%	1,24%	5148	12	0	52	7
06-12-2016		8	01-11-2016		0,12%	0,62%	0,74%	5154	6	0	32	2
05-12-2016		9	01-11-2016		0,05%	0,50%	0,55%	3977	2	0	20	20
22-10-2016		1	09-09-2016		0,11%	0,85%	0,97%	18307	21	0	156	47
22-10-2016		2	09-09-2016		0,30%	1,81%	2,11%	23821	72	0	431	45
21-10-2016		3	09-09-2016		0,22%	1,03%	1,25%	24283	53	0	250	52
21-10-2016		4	09-09-2016		0,16%	2,06%	2,22%	23911	38	0	493	62
21-10-2016		5	09-09-2016		0,05%	0,80%	0,84%	24978	12	0	199	35
20-10-2016		6	08-09-2016		0,09%	0,97%	1,06%	22613	21	0	219	34
20-10-2016		7	08-09-2016		0,18%	1,36%	1,54%	21987	39	24	300	15
20-10-2016		8	08-09-2016		0,11%	1,32%	1,43%	23034	26	0	304	45
19-10-2016		9	08-09-2016		0,09%	1,57%	1,66%	13891	13	7	218	18
19-10-2016		10	08-09-2016		0,53%	3,40%	3,93%	31897	171	0	1085	133

D A



	19-10-2016	11	08-09-2016		0,27%	1,13%	1,40%	32900	88	0	372	313
	19-10-2016	9	08-09-2016		0,17%	1,22%	1,40%	19454	34	0	238	15
	18-10-2016	1	09-09-2016		0,21%	0,67%	0,88%	3296	7	0	22	10
	18-10-2016	2	09-09-2016		0,37%	0,91%	1,28%	2976	11	0	27	10
	18-10-2016	3	09-09-2016		0,06%	1,05%	1,12%	3224	2	0	34	7
	18-10-2016	4	09-09-2016		0,11%	0,64%	0,75%	2667	3	0	17	8
	18-10-2016	5	09-09-2016		0,08%	0,45%	0,53%	3993	3	0	18	7
	17-10-2016	6	08-09-2016		0,13%	0,65%	0,78%	3841	5	0	25	9
	17-10-2016	7	08-09-2016		0,05%	0,93%	0,98%	3781	2	0	35	9
	17-10-2016	8	08-09-2016		0,13%	0,94%	1,07%	3743	5	0	35	30
	13-10-2016	1	09-09-2016		0,12%	0,58%	0,70%	4159	5	0	24	18
	13-10-2016	2	09-09-2016		0,18%	2,17%	2,35%	4434	8	0	96	24
	13-10-2016	3	09-09-2016		0,09%	0,88%	0,97%	4207	4	0	37	4
	13-10-2016	4	09-09-2016		0,27%	0,88%	1,15%	4443	12	0	39	26
	13-10-2016	5	09-09-2016		0,11%	0,38%	0,49%	7080	8	0	27	21
	12-10-2016	6	08-09-2016		0,37%	0,39%	0,76%	3805	14	0	15	22
	12-10-2016	7	08-09-2016		0,37%	1,53%	1,90%	3794	14	0	58	59
	12-10-2016	8	08-09-2016		0,13%	0,98%	1,11%	4607	6	0	45	68
	11-10-2016	10	08-09-2016		0,18%	1,70%	1,88%	10024	18	0	170	124
	11-10-2016	11	08-09-2016		0,08%	1,11%	1,19%	10410	8	0	116	73
	11-10-2016	9	08-09-2016		0,12%	1,45%	1,58%	4886	6	0	71	39
	10-10-2016	9	08-09-2016		0,14%	2,04%	2,18%	5103	7	0	104	82
A	02-09-2016	2	22-07-2016		0,31%	3,76%	4,07%	23435	73	0	882	244
	02-09-2016	3	22-07-2016		0,18%	0,95%	1,13%	24479	44	0	232	53
	02-09-2016	4	22-07-2016		0,38%	1,80%	2,18%	21731	83	0	392	113
	01-09-2016	1	22-07-2016		0,16%	0,94%	1,10%	20382	32	0	192	35
	01-09-2016	5	22-07-2016		0,10%	1,14%	1,24%	26723	27	0	304	42
	31-08-2016	10	18-07-2016		0,16%	2,17%	2,34%	30512	50	0	663	141
A	31-08-2016	11	18-07-2016		0,36%	2,56%	2,92%	30507	109	0	781	68
	30-08-2016	8	18-07-2016		0,12%	1,31%	1,43%	24207	28	0	317	152
	30-08-2016	9	18-07-2016		0,45%	1,32%	1,78%	29975	136	0	397	81
	29-08-2016	6	18-07-2016		0,18%	1,72%	1,90%	20940	37	0	360	52
	29-08-2016	7	18-07-2016		0,19%	1,56%	1,75%	21142	41	1	330	73
	26-08-2016	1	22-07-2016		0,10%	0,23%	0,34%	3849	4	0	9	15
	26-08-2016	10	18-07-2016		0,10%	0,51%	0,61%	2933	3	0	15	8
	26-08-2016	11	18-07-2016		0,15%	0,76%	0,91%	4063	6	0	31	4
	26-08-2016	2	22-07-2016		0,36%	1,18%	1,54%	4994	18	0	59	37



	26-08-2016	3	22-07-2016		0,22%	0,39%	0,61%	5890	13	0	23	2
	26-08-2016	4	22-07-2016		0,18%	0,79%	0,96%	5602	10	0	44	18
	26-08-2016	5	22-07-2016		0,07%	0,17%	0,23%	6020	4	0	10	6
	26-08-2016	6	18-07-2016		0,13%	0,07%	0,20%	3018	4	0	2	0
	26-08-2016	7	18-07-2016		0,13%	0,37%	0,50%	2986	4	0	11	1
	26-08-2016	8	18-07-2016		0,23%	0,62%	0,85%	3053	7	0	19	4
	26-08-2016	9	18-07-2016		0,16%	0,78%	0,93%	4502	7	0	35	5
	22-08-2016	10	18-07-2016		0,08%	0,45%	0,53%	4898	4	10	22	11
	22-08-2016	11	18-07-2016		0,16%	2,16%	2,32%	5560	9	2	120	20
D	22-08-2016	6	18-07-2016		0,63%	0,67%	1,30%	3609	23	0	24	15
	22-08-2016	7	18-07-2016		0,22%	0,86%	1,08%	3612	8	0	31	26
D	22-08-2016	8	18-07-2016		0,88%	0,92%	1,80%	3925	35	0	36	12
	22-08-2016	9	18-07-2016		0,00%	0,21%	0,21%	4777	0	0	10	11
	09-07-2016	2	30-05-2016		0,08%	0,83%	0,91%	28056	23	0	233	63
	08-07-2016	1	30-05-2016		0,20%	0,46%	0,66%	22018	45	0	101	83
	08-07-2016	4	30-05-2016		0,29%	0,93%	1,22%	27930	81	0	261	108
	07-07-2016	3	30-05-2016		0,18%	1,22%	1,40%	28685	53	0	349	104
	07-07-2016	5	30-05-2016		0,16%	2,11%	2,27%	30141	47	0	636	119
	06-07-2016	8	26-05-2016		0,24%	1,34%	1,58%	27336	67	0	366	46
A	05-07-2016	11	26-05-2016		0,13%	3,68%	3,81%	35117	45	5	1294	63
	05-07-2016	6	26-05-2016		0,18%	0,66%	0,85%	24593	45	0	163	76
	05-07-2016	9	26-05-2016		0,22%	1,61%	1,83%	35841	80	0	577	64
	04-07-2016	1	30-05-2016		0,19%	0,34%	0,53%	2652	5	0	9	3
A	04-07-2016	10	26-05-2016		0,09%	3,11%	3,21%	35805	34	0	1114	142
	04-07-2016	2	30-05-2016		0,13%	0,28%	0,40%	3958	5	0	11	52
	04-07-2016	3	30-05-2016		0,33%	0,21%	0,53%	3372	11	0	7	24
	04-07-2016	4	30-05-2016		0,17%	0,78%	0,95%	3587	6	0	28	35
	04-07-2016	5	30-05-2016		0,17%	0,74%	0,91%	5251	9	0	39	51
	04-07-2016	7	26-05-2016		0,11%	0,54%	0,64%	24547	26	0	132	64
	29-06-2016	10	26-05-2016		0,30%	0,51%	0,81%	9051	27	20	46	8
	29-06-2016	11	26-05-2016		0,28%	0,80%	1,08%	9957	28	120	80	36
	29-06-2016	6	26-05-2016		0,38%	0,91%	1,30%	6016	23	1	55	4
	29-06-2016	7	26-05-2016		0,36%	0,64%	1,00%	6296	23	2	40	7
	29-06-2016	8	26-05-2016		0,31%	0,43%	0,74%	7150	22	0	31	13
	29-06-2016	9	26-05-2016		0,33%	0,51%	0,84%	9820	33	8	50	25
	24-05-2016	1	08-04-2016		0,23%	1,26%	1,50%	18291	43	0	231	25
	24-05-2016	2	08-04-2016		0,09%	0,94%	1,03%	22545	20	0	212	48
	23-05-2016	3	08-04-2016		0,17%	0,99%	1,16%	22576	39	0	224	97



D A	23-05-201	4	08-04-2016		0,22%	1,32%	1,54%	20954	47	0	276	87
	23-05-201	5	08-04-2016		0,26%	1,25%	1,52%	22494	59	0	282	28
	19-05-201	1	06-04-2016		0,20%	0,86%	1,07%	1966	4	9	17	1
	19-05-201	11	04-04-2016		0,37%	1,68%	2,05%	32936	122	310	552	29
	19-05-201	2	06-04-2016		0,19%	0,42%	0,61%	2625	5	0	11	0
	19-05-201	3	06-04-2016		0,27%	0,34%	0,61%	2622	7	2	9	1
	19-05-201	9	04-04-2016		0,41%	1,73%	2,14%	31236	130	30	540	19
	18-05-201	10	04-04-2016		0,18%	0,93%	1,10%	32271	57	0	299	29
	18-05-201	7	04-04-2016		0,14%	0,87%	1,01%	21779	31	0	190	25
	17-05-201	6	04-04-2016		0,17%	2,29%	2,46%	21405	36	0	490	20
	17-05-201	8	04-04-2016		0,17%	0,77%	0,94%	23920	40	1	185	46
	13-05-201	1	08-04-2016		0,13%	0,25%	0,38%	5280	7	0	13	3
	13-05-201	2	08-04-2016		0,09%	0,26%	0,34%	6974	6	0	18	6
	13-05-201	3	08-04-2016		0,09%	0,55%	0,64%	6902	6	0	38	10
	13-05-201	4	08-04-2016		0,03%	0,89%	0,92%	9446	3	0	84	41
	12-05-201	10	04-04-2016		0,10%	0,41%	0,51%	7808	8	0	32	13
	12-05-201	11	04-04-2016		0,29%	0,41%	0,70%	5860	17	0	24	11
	12-05-201	5	08-04-2016		0,06%	0,55%	0,61%	12218	7	0	67	27
	12-05-201	9	04-04-2016		0,11%	0,16%	0,28%	7953	9	0	13	31
	09-05-201	10	04-04-2016		0,04%	0,33%	0,38%	4526	2	0	15	9
	09-05-201	11	04-04-2016		0,06%	0,48%	0,54%	5176	3	0	25	30
	09-05-201	6	04-04-2016		0,26%	0,54%	0,80%	7369	19	0	40	7
	09-05-201	7	04-04-2016		0,08%	0,24%	0,33%	7361	6	0	18	22
	09-05-201	8	04-04-2016		0,09%	0,17%	0,26%	8221	7	0	14	23
	09-05-201	9	04-04-2016		0,11%	0,15%	0,26%	4537	5	0	7	42
	31-03-201	1	16-02-2016		0,39%	1,03%	1,42%	18010	71	3	185	23
	31-03-201	3	16-02-2016		0,20%	1,32%	1,52%	10160	20	0	134	24
	31-03-201	3	16-02-2016		0,47%	1,56%	2,04%	13881	66	0	217	56
	30-03-201	4	16-02-2016		0,15%	1,18%	1,33%	24229	37	13	285	126
	29-03-201	2	16-02-2016		0,24%	0,90%	1,14%	26358	63	0	238	41
	29-03-201	5	16-02-2016		0,34%	1,05%	1,40%	26162	90	0	276	48
	25-03-201	10	11-02-2016		0,13%	0,83%	0,96%	17617	23	17	146	15
	25-03-201	11	11-02-2016		0,33%	0,67%	1,00%	34068	113	42	228	52
	24-03-201	10	11-02-2016		0,38%	0,89%	1,28%	16572	64	0	148	39
	24-03-201	8	11-02-2016		0,25%	1,94%	2,19%	25088	63	0	487	85
	24-03-201	9	11-02-2016		1,73%	3,79%	5,52%	17906	315	0	679	72
	23-03-201	1	16-02-2016		0,33%	1,30%	1,63%	4841	16	0	63	28



23-03-2016	2	16-02-2016	0,30%	0,88%	1,18%	6952	21	0	61	17
23-03-2016	3	16-02-2016	0,26%	1,34%	1,60%	8447	22	0	113	10
23-03-2016	4	16-02-2016	0,33%	1,40%	1,73%	6940	23	0	97	11
23-03-2016	6	11-02-2016	0,16%	1,20%	1,36%	21682	34	0	260	24
23-03-2016	7	11-02-2016	0,31%	1,38%	1,69%	22529	71	0	310	17
21-03-2016	5	16-02-2016	0,04%	0,74%	0,78%	9841	4	0	73	120
18-03-2016	6	11-02-2016	0,00%	0,30%	0,30%	3997	0	0	12	18
18-03-2016	7	11-02-2016	0,05%	0,27%	0,32%	4121	2	0	11	17
18-03-2016	9	11-02-2016	0,00%	0,24%	0,24%	4901	0	0	12	26
16-03-2016	10	11-02-2016	0,35%	0,53%	0,88%	12752	45	0	68	35
16-03-2016	11	11-02-2016	0,10%	0,32%	0,41%	12368	12	0	39	55
16-03-2016	8	11-02-2016	0,21%	0,35%	0,55%	9215	19	0	32	29
15-03-2016	6	11-02-2016	0,14%	0,45%	0,58%	5136	7	0	23	13
15-03-2016	7	11-02-2016	0,08%	0,86%	0,94%	5012	4	0	43	4
15-03-2016	9	11-02-2016	0,02%	0,58%	0,60%	8126	2	0	47	14
04-02-2016	1	23-12-2015	0,18%	0,60%	0,78%	19420	35	0	117	10
04-02-2016	4	23-12-2015	0,11%	0,91%	1,02%	21244	24	0	193	6
03-02-2016	2	23-12-2015	0,17%	1,32%	1,50%	23524	41	1	311	11
03-02-2016	3	23-12-2015	0,20%	1,48%	1,67%	22944	45	0	339	5
03-02-2016	5	23-12-2015	0,06%	0,70%	0,76%	25564	15	0	179	3
02-02-2016	11	21-12-2015	0,04%	0,59%	0,63%	36790	16	0	217	28
02-02-2016	7	21-12-2015	0,18%	0,95%	1,13%	26332	48	0	249	34
02-02-2016	8	21-12-2015	0,13%	0,77%	0,90%	25719	34	1	198	23
01-02-2016	9	21-12-2015	0,19%	0,87%	1,06%	7851	15	1	68	29
01-02-2016	10	21-12-2015	0,05%	0,36%	0,42%	37012	20	0	135	41
01-02-2016	6	21-12-2015	0,05%	0,42%	0,47%	24869	12	0	104	53
01-02-2016	9	21-12-2015	0,08%	0,51%	0,59%	27683	22	2	140	34
29-01-2016	1	23-12-2015	0,03%	0,48%	0,51%	3562	1	0	17	2
29-01-2016	2	23-12-2015	0,04%	0,63%	0,68%	4581	2	0	29	4
29-01-2016	3	23-12-2015	0,36%	0,65%	1,01%	5051	18	0	33	14
29-01-2016	4	23-12-2015	0,10%	0,66%	0,75%	7166	7	0	47	2
29-01-2016	5	23-12-2015	0,06%	0,69%	0,76%	6348	4	0	44	14
27-01-2016	10	21-12-2015	0,03%	0,56%	0,59%	9539	3	0	53	16
27-01-2016	11	21-12-2015	0,15%	0,46%	0,61%	9784	15	0	45	19
27-01-2016	7	21-12-2015	0,21%	0,43%	0,64%	5288	11	0	23	3
26-01-2016	6	21-12-2015	0,17%	0,58%	0,74%	6599	11	0	38	28
26-01-2016	8	21-12-2015	0,15%	0,67%	0,82%	8537	13	0	57	11



	26-01-2016	9	21-12-2015		0,07%	0,41%	0,48%	10840	8	0	44	70
	25-01-2016	1	23-12-2015		0,08%	0,83%	0,90%	2664	2	0	22	17
	25-01-2016	2	23-12-2015		0,11%	0,87%	0,98%	3554	4	0	31	16
	25-01-2016	3	23-12-2015		0,00%	0,93%	0,93%	3760	0	0	35	7
	25-01-2016	4	23-12-2015		0,18%	0,92%	1,10%	2731	5	0	25	7
	25-01-2016	5	23-12-2015		0,09%	0,62%	0,71%	4352	4	0	27	5
	15-12-2015	3	30-10-2015		0,24%	1,27%	1,51%	20860	51	0	264	22
	15-12-2015	4	30-10-2015		0,13%	0,72%	0,85%	19264	25	0	138	34
	14-12-2015	2	30-10-2015		0,15%	0,91%	1,06%	19355	29	0	177	45
	14-12-2015	5	30-10-2015		0,08%	1,16%	1,24%	23791	20	0	275	89
A	09-12-2015	7	27-10-2015		0,16%	3,34%	3,50%	20128	32	0	673	10
	09-12-2015	8	27-10-2015		0,09%	0,84%	0,93%	21323	19	0	179	12
	08-12-2015	11	27-10-2015		0,07%	0,68%	0,75%	29812	22	0	203	9
	08-12-2015	2	30-10-2015		0,02%	0,39%	0,41%	5130	1	0	20	4
	08-12-2015	3	30-10-2015		0,13%	0,44%	0,58%	5189	7	0	23	16
	08-12-2015	4	30-10-2015		0,10%	0,78%	0,88%	5224	5	0	41	1
	08-12-2015	5	30-10-2015		0,04%	0,64%	0,68%	4965	2	0	32	1
	08-12-2015	6	27-10-2015		0,11%	0,70%	0,81%	20307	22	0	142	3
	07-12-2015	10	27-10-2015		0,14%	0,68%	0,81%	31219	43	0	211	24
	07-12-2015	9	27-10-2015		0,13%	1,98%	2,11%	30688	40	0	609	17
	04-12-2015	10	27-10-2015		0,06%	0,44%	0,50%	4804	3	0	21	15
	04-12-2015	11	27-10-2015		0,17%	0,97%	1,14%	6567	11	0	64	34
	04-12-2015	6	27-10-2015		0,02%	0,51%	0,54%	4083	1	0	21	17
	04-12-2015	7	27-10-2015		0,11%	0,70%	0,80%	3728	4	0	26	15
	04-12-2015	8	27-10-2015		0,11%	0,38%	0,49%	4682	5	0	18	23
	04-12-2015	9	27-10-2015		0,04%	1,24%	1,27%	5498	2	0	68	15
	03-12-2015	1	30-10-2015		0,08%	0,69%	0,77%	25549	20	0	176	40
	02-12-2015	2	30-10-2015		0,09%	0,91%	0,99%	6737	6	0	61	25
	02-12-2015	3	30-10-2015		0,06%	0,35%	0,41%	6787	4	0	24	15
	02-12-2015	4	30-10-2015		0,00%	0,73%	0,73%	7249	0	0	53	18
	02-12-2015	5	30-10-2015		0,04%	0,42%	0,46%	6940	3	0	29	10
	28-11-2015	6	27-10-2015		0,13%	0,14%	0,27%	6915	9	0	10	2
D	28-11-2015	7	27-10-2015		0,57%	0,55%	1,12%	7325	42	0	40	12
	28-11-2015	8	27-10-2015		0,10%	0,11%	0,21%	8242	8	0	9	9
	27-11-2015	10	27-10-2015		0,31%	0,57%	0,88%	9055	28	0	52	18
	27-11-2015	11	27-10-2015		0,20%	0,48%	0,68%	9351	19	0	45	7
	27-11-2015	9	27-10-2015		0,04%	0,76%	0,81%	9051	4	0	69	24



	21-10-2015	11	07-09-2015		0,33%	2,01%	2,34%	31377	104	0	631	33
	16-10-2015	11	07-09-2015		0,11%	1,16%	1,27%	4557	5	0	53	13
A	14-10-2015	10	01-09-2015		0,28%	2,61%	2,89%	27655	78	0	721	3
	13-10-2015	11	07-09-2015		0,11%	1,24%	1,35%	7029	8	0	87	58
D A	13-10-2015	9	28-08-2015		0,69%	3,15%	3,84%	26123	181	1	824	8
	09-10-2015	10	01-09-2015		0,33%	0,92%	1,25%	8439	28	0	78	44
A	07-10-2015	10	01-09-2015		0,18%	2,98%	3,16%	7741	14	0	231	9
D A	07-10-2015	8	24-08-2015		1,38%	4,74%	6,12%	22000	307	0	1043	21
	06-10-2015	9	01-09-2015		0,47%	1,17%	1,64%	7672	36	0	90	11
D	02-10-2015	8	24-08-2015		0,84%	1,76%	2,60%	4950	42	0	87	9
	02-10-2015	9	28-08-2015		0,09%	1,07%	1,15%	9008	8	0	96	8
	29-09-2015	7	17-08-2015		0,24%	2,49%	2,73%	21108	51	3	526	15
D A	29-09-2015	8	24-08-2015		0,50%	3,46%	3,96%	6358	32	0	220	13
D A	28-09-2015	6	14-08-2015		0,64%	3,88%	4,52%	19569	127	0	759	32
D A	25-09-2015	5	11-08-2015		0,52%	5,10%	5,62%	22947	120	0	1170	63
A	22-09-2015	5	11-08-2015		0,35%	9,31%	9,66%	5339	19	0	497	41
A	22-09-2015	6	14-08-2015		0,28%	3,09%	3,37%	6088	17	0	188	49
A	21-09-2015	2	11-08-2015		0,16%	3,92%	4,08%	19980	32	0	783	36
D A	21-09-2015	7	11-08-2015		0,58%	3,99%	4,57%	8437	49	0	337	7
A	18-09-2015	1	07-08-2015		0,45%	3,64%	4,08%	15568	70	0	566	5
	18-09-2015	6	14-08-2015		0,00%	0,78%	0,78%	5002	0	0	39	22
D A	15-09-2015	1	07-08-2015		0,56%	7,85%	8,41%	4779	27	0	375	3
A	15-09-2015	5	11-08-2015		0,38%	2,93%	3,32%	5216	20	1	153	4
	14-09-2015	2	06-08-2015		0,18%	2,40%	2,59%	4909	9	0	118	6
D A	11-09-2015	1	07-08-2015		0,76%	6,76%	7,52%	4068	31	0	275	37
A	11-09-2015	3	30-07-2015		0,42%	2,59%	3,01%	24952	105	2	646	117
A	10-09-2015	4	27-07-2015		0,37%	6,43%	6,80%	22411	83	0	1442	31
	09-09-2015	2	06-08-2015		0,29%	0,94%	1,23%	5840	17	0	55	18
	03-09-2015	3	30-07-2015		0,45%	0,82%	1,28%	7883	36	0	65	11
D A	03-09-2015	4	27-07-2015		0,74%	4,81%	5,56%	6958	52	0	335	6
D A	02-09-2015	11	20-07-2015		0,98%	4,43%	5,42%	34169	339	0	1515	31
D A	27-08-2015	10	14-07-2015		0,70%	6,83%	7,53%	34262	242	6	2341	48
D	26-08-2015	11	20-07-2015		0,60%	2,20%	2,80%	9416	57	2	207	29
D A	20-08-2015	10	14-07-2015		0,73%	4,32%	5,05%	9639	71	0	416	39



D A	19-08-2015	9	09-07-2015	1,17%	3,80%	4,98%	36393	432	0	1384	238
D A	17-08-2015	8	06-07-2015	2,50%	5,43%	7,92%	24772	634	0	1345	112
D A	13-08-2015	7	30-06-2015	2,24%	5,31%	7,55%	17679	406	0	938	70
	13-08-2015	9	09-07-2015	0,36%	2,26%	2,62%	6955	25	0	157	79
D A	06-08-2015	7	30-06-2015	1,35%	6,15%	7,50%	4963	68	0	305	200
D	03-08-2015	1	19-06-2015	1,55%	2,03%	3,58%	17789	280	0	361	65
D A	03-08-2015	6	26-06-2015	3,20%	2,76%	5,95%	4572	151	0	126	65
	31-07-2015	5	23-06-2015	0,09%	1,76%	1,85%	35609	32	0	626	130
D A	29-07-2015	2	15-06-2015	0,80%	3,38%	4,18%	22397	180	0	757	179
	27-07-2015	1	19-06-2015	0,04%	1,52%	1,56%	7499	3	0	114	17
D	24-07-2015	3	13-06-2015	0,84%	1,74%	2,59%	24877	211	0	434	64
	23-07-2015	2	15-06-2015	0,39%	0,80%	1,19%	8157	32	0	65	13
A	22-07-2015	4	08-06-2015	0,32%	2,57%	2,89%	23536	76	0	604	47
	17-07-2015	3	13-06-2015	0,00%	0,92%	0,92%	6956	0	0	64	110
D A	15-07-2015	11	02-06-2015	1,82%	10,25%	12,07%	34768	646	0	3564	135
	14-07-2015	4	08-06-2015	0,17%	0,60%	0,77%	7532	13	0	45	520
D A	09-07-2015	11	02-06-2015	0,73%	10,45%	11,18%	5597	41	0	585	6
D A	08-07-2015	10	26-05-2015	0,82%	7,33%	8,15%	31891	264	0	2337	246
	03-07-2015	9	22-05-2015	0,16%	1,01%	1,17%	36097	58	1	366	111
A	02-07-2015	10	26-05-2015	0,49%	11,31%	11,80%	6234	31	0	705	123
D A	01-07-2015	8	26-05-2015	3,51%	4,74%	8,25%	24435	889	7	1157	102
A	26-06-2015	8	18-05-2015	0,17%	2,59%	2,75%	5956	10	0	154	76
	26-06-2015	9	22-05-2015	0,22%	1,76%	1,98%	9088	20	0	160	132
	24-06-2015	7	12-05-2015	0,41%	1,74%	2,15%	20384	83	0	355	103
A	19-06-2015	6	08-05-2015	0,45%	3,16%	3,60%	22375	101	675	706	17
D A	19-06-2015	7	12-05-2015	0,53%	2,66%	3,19%	4892	26	250	130	10
D A	18-06-2015	5	05-05-2015	3,00%	55,43%	58,43%	17702	548	0	9812	4
D A	17-06-2015	5	05-05-2015	2,88%	16,26%	19,14%	8069	239	0	1312	0
D A	16-06-2015	7	12-05-2015	0,57%	3,64%	4,20%	5253	30	0	191	42
	12-06-2015	1	01-05-2015	0,11%	0,77%	0,88%	21287	24	0	164	0
	12-06-2015	6	08-05-2015	0,37%	1,60%	1,97%	8272	31	0	132	0
	10-06-2015	2	27-04-2015	0,34%	1,87%	2,21%	25540	86	0	478	46
D	09-06-2015	5	05-05-2015	0,71%	1,61%	2,32%	6534	47	0	105	21



	06-06-2015	1	01-05-2015		0,18%	1,57%	1,76%	4895	9	0	77	51
D A	06-06-2015	3	23-04-2015		0,59%	2,93%	3,51%	24795	146	2	726	69
	03-06-2015	2	27-04-2015		0,24%	0,73%	0,97%	7001	17	2	51	16
A	03-06-2015	4	20-04-2015		0,26%	4,23%	4,50%	23041	61	4	975	37
D A	29-05-2015	3	23-04-2015		0,94%	3,56%	4,50%	5893	56	0	210	17
A	28-05-2015	4	20-04-2015		0,35%	3,32%	3,67%	6230	22	0	207	47
D	26-05-2015	11	13-04-2015		1,38%	2,23%	3,60%	35099	490	1	781	205
D	20-05-2015	10	10-04-2015		0,67%	1,76%	2,43%	37970	255	0	668	118
D A	19-05-2015	11	13-04-2015		1,71%	5,73%	7,44%	8096	141	0	464	64
D A	18-05-2015	9	03-04-2015		2,19%	10,02%	12,20%	26361	589	0	2641	74
D	16-05-2015	10	10-04-2015		0,55%	0,92%	1,47%	8015	44	0	74	60
	13-05-2015	8	30-03-2015		0,36%	2,32%	2,68%	26208	95	0	609	141
D	12-05-2015	9	03-04-2015		1,66%	1,43%	3,09%	8314	140	2	119	52
D	08-05-2015	9	03-04-2015		1,89%	1,44%	3,33%	8727	168	0	126	108
	07-05-2015	7	23-03-2015		0,12%	1,43%	1,55%	20232	24	4	289	62
D	06-05-2015	8	30-03-2015		0,86%	1,02%	1,87%	7760	67	0	79	19
D A	04-05-2015	6	20-03-2015		0,53%	3,93%	4,46%	19221	102	0	756	81
	04-05-2015	7	23-03-2015		0,36%	0,82%	1,18%	4990	18	0	41	22
A	01-05-2015	5	17-03-2015		0,38%	3,25%	3,63%	28469	109	2	924	129
D	29-04-2015	6	20-03-2015		0,51%	1,05%	1,57%	5035	26	0	53	0
	29-04-2015	7	23-03-2015		0,23%	1,73%	1,96%	6419	15	0	111	0
D	28-04-2015	1	13-03-2015		0,60%	1,83%	2,43%	17403	105	0	318	90
	24-04-2015	6	20-03-2015		0,24%	0,14%	0,38%	5012	12	0	7	0
	22-04-2015	1	13-03-2015		0,07%	0,33%	0,40%	3000	2	0	10	0
A	22-04-2015	2	09-03-2015		0,22%	2,61%	2,83%	22718	49	0	594	44
	22-04-2015	5	17-03-2015		0,18%	2,22%	2,40%	7866	14	0	175	17
D A	17-04-2015	1	13-03-2015		1,13%	3,06%	4,18%	4746	54	283	145	1
	17-04-2015	2	13-03-2015		0,28%	0,85%	1,12%	4712	13	0	40	10
D A	17-04-2015	3	13-03-2015		0,99%	5,54%	6,53%	23023	231	6	1275	66
A	15-04-2015	4	02-03-2015		0,40%	3,71%	4,11%	22694	90	2	842	164
D A	14-04-2015	2	09-03-2015		1,72%	2,84%	4,56%	4224	74	0	120	22
	14-04-2015	3	05-03-2015		0,20%	0,64%	0,84%	4546	9	3	29	28
D	10-04-2015	3	05-03-2015		0,55%	2,26%	2,82%	3047	17	0	69	4
	10-04-2015	4	02-03-2015		0,48%	0,83%	1,31%	3508	17	1	29	3



A	07-04-2015	11	23-02-2015	0,46%	3,04%	3,50%	34112	157	2	1036	77
	07-04-2015	4	02-03-2015	0,10%	1,91%	2,00%	5140	5	0	98	6
	03-04-2015	11	23-02-2015	0,12%	2,08%	2,20%	7309	9	0	152	0
	31-03-2015	10	17-02-2015	0,11%	0,47%	0,58%	38761	42	0	183	136
	30-03-2015	11	23-02-2015	0,12%	1,39%	1,51%	4027	5	0	56	88
A	28-03-2015	10	17-02-2015	0,14%	5,08%	5,21%	8016	11	0	407	19
A	28-03-2015	9	13-02-2015	0,11%	4,23%	4,34%	7925	9	0	335	15
D A	28-03-2015	9	13-02-2015	1,49%	5,63%	7,12%	26284	397	2	1480	86
A	25-03-2015	8	09-02-2015	0,43%	3,86%	4,28%	22096	95	5	852	47
D A	24-03-2015	10	17-02-2015	0,79%	3,30%	4,09%	5936	47	0	196	5
	21-03-2015	8	13-02-2015	0,27%	2,08%	2,35%	4381	12	1	91	5
D	21-03-2015	9	09-02-2015	1,44%	1,52%	2,96%	8688	127	0	132	43
A	19-03-2015	7	03-02-2015	0,27%	3,53%	3,81%	20014	55	0	707	255
	16-03-2015	6	30-01-2015	0,40%	1,42%	1,83%	21202	86	0	302	151
	16-03-2015	8	30-01-2015	0,30%	1,04%	1,34%	5966	18	0	62	89
D A	13-03-2015	7	03-02-2015	0,65%	3,42%	4,07%	4884	32	9	167	14
D A	11-03-2015	5	27-01-2015	0,78%	5,32%	6,10%	25148	198	4	1338	49
	10-03-2015	6	30-01-2015	0,43%	0,69%	1,11%	4664	20	2	32	2
D A	10-03-2015	7	03-02-2015	0,77%	2,95%	3,72%	4238	33	0	125	31
A	09-03-2015	1	23-01-2015	0,25%	3,19%	3,44%	15885	40	3	506	21
	07-03-2015	5	27-01-2015	0,08%	0,61%	0,69%	4936	4	0	30	6
	06-03-2015	6	30-01-2015	0,16%	0,84%	1,00%	5101	8	0	43	2
	04-03-2015	2	19-01-2015	0,15%	2,31%	2,46%	21065	32	12	487	41
	03-03-2015	1	23-01-2015	0,47%	2,48%	2,95%	3823	18	0	95	32
	03-03-2015	5	23-01-2015	0,09%	0,62%	0,71%	5767	5	0	36	25
A	27-02-2015	1	23-01-2015	0,14%	2,76%	2,90%	5006	7	0	138	3
A	27-02-2015	2	19-01-2015	0,16%	2,80%	2,96%	6110	10	0	171	30
A	27-02-2015	3	15-01-2015	0,30%	4,26%	4,56%	23267	71	2	991	28
	25-02-2015	4	12-01-2015	0,23%	2,34%	2,57%	20940	48	5	491	84
	23-02-2015	2	19-01-2015	0,32%	0,43%	0,75%	4659	15	0	20	6
A	23-02-2015	3	15-01-2015	0,11%	2,55%	2,66%	4623	5	0	118	0
	19-02-2015	3	15-01-2015	0,39%	1,35%	1,74%	5392	21	14	73	13
	19-02-2015	4	12-01-2015	0,42%	0,63%	1,05%	3799	16	0	24	1
	18-02-2015	11	05-01-2015	0,43%	2,39%	2,82%	32067	139	12	766	62



	16-02-2015	4	12-01-2015		0,07%	0,77%	0,83%	6134	4	3	47	49
	13-02-2015	11	05-01-2015		0,19%	0,84%	1,02%	4784	9	2	40	5
A	11-02-2015	10	29-12-2014		0,39%	3,85%	4,24%	36641	143	1	1411	4
	10-02-2015	9	27-12-2014		0,04%	0,68%	0,72%	34278	13	1	233	34
	09-02-2015	11	05-01-2015		0,18%	1,87%	2,05%	8133	15	2	152	45
	06-02-2015	9	27-12-2014		0,40%	0,54%	0,94%	6270	25	0	34	23
	05-02-2015	8	22-12-2014		0,14%	1,80%	1,94%	23437	33	0	421	27
	04-02-2015	10	29-12-2014		0,00%	2,49%	2,49%	7900	0	0	197	38
	02-02-2015	8	22-12-2014		0,04%	0,92%	0,96%	5007	2	0	46	18
	02-02-2015	9	27-12-2014		0,01%	0,16%	0,18%	8513	1	0	14	2
A	30-01-2015	7	15-12-2014		0,12%	5,27%	5,38%	25981	30	0	1369	5
D A	26-01-2015	6	22-12-2014		0,58%	3,90%	4,48%	18589	108	4	725	17
D	26-01-2015	8	22-12-2014		0,62%	2,43%	3,04%	6103	38	0	148	0
	23-01-2015	7	15-12-2014		0,46%	2,49%	2,95%	4977	23	1202	124	6
A	22-01-2015	5	09-12-2014		0,15%	3,36%	3,51%	23342	34	0	785	10
A	22-01-2015	6	12-12-2014		0,20%	4,02%	4,22%	6015	12	0	242	0
	19-01-2015	5	09-12-2014		0,03%	0,97%	1,01%	6362	2	0	62	1
A	19-01-2015	7	15-12-2014		0,00%	3,63%	3,63%	4993	0	0	181	54
	17-01-2015	1	05-12-2014		0,47%	1,06%	1,53%	19093	90	5	202	120
D	17-01-2015	6	12-12-2014		0,68%	1,12%	1,80%	4818	33	0	54	28
	15-01-2015	2	04-12-2014		0,33%	1,77%	2,10%	24421	80	0	432	18
	15-01-2015	5	09-12-2014		0,24%	0,65%	0,89%	6161	15	0	40	21
	12-01-2015	1	04-12-2014		0,10%	1,47%	1,57%	16903	17	11	249	5
	12-01-2015	3	04-12-2014		0,29%	1,34%	1,64%	9164	27	13	123	7
	10-01-2015	1	05-12-2014		0,41%	0,82%	1,23%	5828	24	0	48	0
	08-01-2015	4	04-12-2014		0,14%	1,82%	1,96%	31625	44	0	577	0
	06-01-2015	2	04-12-2014		0,17%	0,87%	1,04%	8234	14	3	72	17
	06-01-2015	3	04-12-2014		0,05%	0,81%	0,86%	6547	3	1	53	7
	30-12-2014	11	17-11-2014		0,34%	1,09%	1,43%	35944	123	0	390	21
D	27-12-2014	11	18-11-2014		0,53%	0,92%	1,45%	5970	32	3	55	4
	23-12-2014	10	11-11-2014		0,19%	0,96%	1,15%	32648	63	2	314	33
	23-12-2014	11	17-11-2014		0,48%	1,21%	1,70%	2886	14	0	35	4
D	22-12-2014	9	07-11-2014		0,62%	1,69%	2,31%	28151	176	8	475	54
	19-12-2014	10	11-11-2014		0,11%	0,66%	0,78%	6174	7	0	41	5



D A	18-12-2014	9	07-11-2014		0,17%	0,93%	1,10%	7664	13	0	71	6
	17-12-2014	8	03-11-2014		0,30%	2,44%	2,74%	24196	72	1	590	34
A	16-12-2014	10	11-11-2014		0,10%	0,31%	0,41%	7853	8	0	24	1
	15-12-2014	9	07-11-2014		0,33%	1,39%	1,71%	9155	30	1	127	12
D A	11-12-2014	7	27-10-2014		0,50%	3,84%	4,34%	22469	114	17	862	70
	09-12-2014	6	03-11-2014		0,25%	2,83%	3,08%	18488	47	9	523	34
A	09-12-2014	8	03-11-2014		0,37%	0,81%	1,18%	9428	35	5	76	6
	04-12-2014	5	21-10-2014		0,25%	0,96%	1,21%	24780	62	0	237	11
A	03-12-2014	6	24-10-2014		0,39%	3,43%	3,81%	5138	20	0	176	6
	02-12-2014	7	27-10-2014		0,44%	2,20%	2,63%	9830	43	0	216	5
A	01-12-2014	1	16-10-2014		0,31%	0,96%	1,27%	18497	57	2	178	26
	01-12-2014	5	21-10-2014		0,40%	0,97%	1,37%	10962	44	2	106	17
D	29-11-2014	3	10-10-2014		0,40%	2,98%	3,38%	20380	82	3	607	35
	28-11-2014	6	24-10-2014		0,47%	1,12%	1,59%	5975	28	0	67	9
D	27-11-2014	4	14-10-2014		0,30%	0,87%	1,17%	25384	76	1	222	26
	25-11-2014	1	16-10-2014		0,61%	2,09%	2,70%	6322	39	0	132	2
A	24-11-2014	2	06-10-2014		0,25%	0,66%	0,90%	22532	56	0	148	27
	19-11-2014	3	14-10-2014		0,00%	1,60%	1,60%	6247	0	0	100	1
A	19-11-2014	4	14-10-2014		0,14%	0,78%	0,92%	6404	9	0	50	1
	14-11-2014	2	10-10-2014		0,22%	0,46%	0,68%	6478	14	0	30	2
A	14-11-2014	3	10-10-2014		0,24%	0,78%	1,02%	4490	11	0	35	8
	12-11-2014	11	29-09-2014		0,44%	4,40%	4,84%	30003	133	2	1319	50
D	11-11-2014	2	06-10-2014		0,00%	0,28%	0,28%	3945	0	1	11	5
	08-11-2014	11	29-09-2014		0,58%	0,70%	1,27%	6027	35	0	42	0
A	06-11-2014	10	30-09-2014		0,08%	0,72%	0,80%	10247	8	3	74	5
	06-11-2014	10	22-09-2014		0,17%	0,93%	1,10%	20290	34	6	189	29
A	03-11-2014	11	29-09-2014		0,22%	0,96%	1,18%	8317	18	0	80	21
	03-11-2014	9	19-09-2014		0,10%	0,69%	0,79%	30692	31	1	213	5
D	31-10-2014	10	22-09-2014		0,48%	0,39%	0,87%	7691	37	0	30	0
	29-10-2014	8	15-09-2014		0,19%	0,50%	0,69%	23178	44	2	117	8
A	28-10-2014	10	22-09-2014		0,12%	0,48%	0,60%	6025	7	0	29	4
	28-10-2014	9	19-09-2014		0,03%	0,42%	0,44%	10836	3	5	45	15
A	23-10-2014	8	15-09-2014		0,08%	0,39%	0,47%	4913	4	0	19	1
	23-10-2014	9	15-09-2014		0,16%	0,76%	0,92%	4888	8	1	37	5