

> Retouradres Postbus 40219 8004 DE Zwolle



**Rijksdienst voor
Ondernemend Nederland**
Vergunningen en handhaving

Mandemaat 3, Assen
Postbus 40219
8004 DE Zwolle
www.rvo.nl

Contactpersoon

Woo-medewerker

T 0880 42 4242
woo-unit@rvo.nl

Onze referentie
Woo/2022/125

Bijlagen
2

Datum 15 november 2022
Betreft Beslissing op verzoek Woo/2022/125

Geachte mevrouw [REDACTED],

Op 23 september 2022 heb ik uw verzoek ontvangen waarin u vraagt om openbaarmaking van informatie. In deze brief leest u mijn reactie op uw verzoek.

Uw verzoek

U vraagt om openbaarmaking van de Gecombineerde Opgaven van 2022 van [REDACTED] V.O.F., Matenasche Scheidkade 3, 3356 LR Papendrecht.

Procedure

De ontvangst van uw verzoek is schriftelijk bevestigd bij brief van 27 september 2022 met kenmerk WOO/2022/125. In deze brief is tevens de beslistermijn met twee weken verdaagd tot 6 november 2022.

In de brief van 30 september 2022 is aan u medegedeeld dat de beslistermijn is opgeschort vanwege het vragen van een zienswijze aan een derde.

Wettelijk kader

Ik behandel uw verzoek als een verzoek op grond van de Wet open overheid (Woo). Voor de relevante artikelen uit de Woo verwijs ik u naar bijlage 1.

Aangetroffen documenten

Naar aanleiding van uw verzoek heb ik informatie laten zoeken in databestanden die op uw verzoek betrekking hebben. De gevonden informatie heb ik weergegeven in twee documenten met daarin de Gecombineerde opgaven van 2022 en een Overzicht gewaspercelen inclusief kaarten van het desbetreffende

adres. Voor een overzicht van de gevraagde documenten verwijs ik u naar de inventarislijst. Deze lijst staat in bijlage 2 bij dit besluit.

**Rijksdienst voor
Ondernemend Nederland**
Vergunningen en handhaving

Zienswijze derde-belanghebbende

Uw verzoek gaat over informatie van een derde. Deze is belanghebbende bij mijn beslissing op uw verzoek. Daarom heb ik deze derde-belanghebbende van uw verzoek op de hoogte gebracht en in de gelegenheid gesteld om op uw verzoek te reageren. De derde-belanghebbende heeft van die mogelijkheid geen gebruik gemaakt.

Datum
15 november 2022

Onze referentie
Woo/2022/125

Besluit

Ik heb besloten de informatie die u vraagt openbaar te maken.

Beoordeling van uw verzoek

Uw verzoek gaat over publieke informatie die in één of meer documenten staat. Daarom is de Wet open overheid (Woo) van toepassing. Het uitgangspunt van deze wet is dat informatie in principe openbaar is voor iedereen. Alleen als er een uitzonderingsgrond aanwezig is, kan of mag informatie niet openbaar worden gemaakt. Deze uitzonderingsgronden staan in artikel 5.1 van de Woo. Ik heb onderzocht of deze uitzonderingsgronden van toepassing zijn op informatie die u vraagt. Mijn conclusie is dat dit gedeeltelijk het geval is. In de inventarislijst en in de documenten heb ik opgenomen welke uitzonderingsgronden van toepassing zijn.

Bedrijfs- en fabricagegegevens vertrouwelijk

Op grond van artikel 5.1, eerste lid, aanhef en onder c, van de Woo mag ik geen informatie openbaar maken als het gaat om bedrijfs- en fabricagegegevens die in vertrouwen aan de overheid zijn medegedeeld. De vertrouwelijkheid van de informatie die aan de overheid is verstrekt, kan bijvoorbeeld blijken uit een expliciete verklaring. Het is ook mogelijk dat de vertrouwelijkheid door de verstrekker mocht worden aangenomen. Bovendien is deze informatie in vertrouwen gedeeld met de overheid.

Het gaat hier om gegevens waaruit informatie kan worden afgelezen of afgeleid over de technische bedrijfsvoering, het productieproces, de afzet van producten of de afnemers of leveranciers. Ook financiële gegevens kunnen als bedrijfs- en fabricagegegevens worden aangemerkt. Dit is het geval bij document 1, waarin gegevens over aantal werkende personen en betalingsrechten staan.

In dit geval vind ik dat de vertrouwelijkheid van deze bedrijfsgegevens zwaarder moet wegen dan het belang van openbaarheid. Om deze reden maak ik deze bedrijfsgegevens niet openbaar.

De eerbiediging van de persoonlijke levenssfeer

Op grond van artikel 5.1, tweede lid, aanhef en onder e, van de Woo kan ik geen informatie openbaar maken als dit de persoonlijke levenssfeer schaadt en dit belang zwaarder weegt dan het belang van openbaarheid. Het gaat om persoonsgegevens die (indirect) te herleiden zijn tot een persoon zoals namen, e-mailadressen, telefoonnummers, IBAN-nummers en functienamen. In document 1 is dit het geval. Ik vind het in dit geval belangrijk dat de identiteit van

betrokkene niet bekend wordt omdat dit zijn of haar privacy kan schenden. Dat vind ik niet wenselijk. Daarom maak ik deze persoonsgegevens niet openbaar.

**Rijksdienst voor
Ondernemend Nederland**
Vergunningen en handhaving

Het voorkomen van onevenredige benadeling

Op grond van artikel 5.1, vijfde lid, van de Woo mag ik in uitzonderlijke gevallen geen informatie openbaar maken als dit iemand onevenredige benadeling toebrengt en de voorkoming daarvan zwaarder weegt dan het belang van openbaarheid. In de documenten staan relatienummers en Kamer van koophandel-nummers (hierna KvK-nummers) van de derde belanghebbende. Met een relatienummer kan informatie worden opgevraagd bij RVO. Dit kan mogelijk resulteren in oneigenlijk gebruik van deze gegevens en daarmee onevenredig nadeel voor belanghebbende. Het betreffende KvK-nummer is zonder onevenredige inspanning herleidbaar naar een natuurlijk persoon en daarom maak ik het KvK-nummer niet openbaar.

Datum
15 november 2022

Onze referentie
Woo/2022/125

Mijn mening is dat het belang van het voorkomen van onevenredige benadeling in dit geval zwaarder moet wegen dan het belang van openbaarheid van deze gegevens. Om die reden heb ik het relatienummers en KvK-nummers verwijderd uit beide documenten en maak ik deze informatie daarom niet openbaar.

Wijze van openbaarmaking

Bij de informatie die u vraagt is een derde-belanghebbende betrokken. Deze heeft echter niet aangegeven bezwaren te hebben tegen de openbaarmaking. Daarom maak ik deze informatie onmiddellijk openbaar. De informatie heb ik bijgevoegd bij deze brief. Ook laat ik deze informatie en een geanonimiseerde kopie van dit besluit binnenkort publiceren op www.rijksoverheid.nl. Dit is omdat de informatie voor iedereen openbaar is, en niet alleen voor u. Een kopie van deze brief stuur ik naar de belanghebbende.

Meer informatie

Heeft u vragen, kijk dan op www.rvo.nl. Of neem telefonisch contact met ons op: 088 042 42 42 (lokaal tarief). Uw aanvraag is bij ons bekend onder referentienummer Woo/2022/125. Gebruik dit nummer als u contact met ons heeft. U kunt vragen naar de afdeling Vergunningen en Handhaving.

Met vriendelijke groet,

De Minister van Landbouw, Natuur en Voedselkwaliteit,
namens deze:



Elma Drenth
Teammanager Vergunningen en handhaving
Rijksdienst voor Ondernemend Nederland

Bijlagen:

- Bijlage 1: Relevante artikelen uit de Woo
- Bijlage 2: Inventarislijst opgevraagde gegevens

**Rijksdienst voor
Ondernemend Nederland**
Vergunningen en handhaving

Datum
15 november 2022

Onze referentie
Woo/2022/125

Als u bezwaar wilt maken

Als u het niet eens bent met deze beslissing, kunt u binnen zes weken na verzending van deze brief digitaal of schriftelijk een bezwaarschrift indienen.

Ga naar www.rvo.nl/bezwaar om uw bezwaar digitaal te versturen. Kies voor eBezwaar.

Wilt u liever schriftelijk bezwaar maken? Stuur uw bezwaarschrift dan naar Rijksdienst voor Ondernemend Nederland, afdeling Juridische Zaken, Postbus 40219, 8004 DE Zwolle. Noem hierin de referentie en de datum van de brief waartegen u bezwaar maakt.

bijlage

Relevante artikelen uit de Woo

Rijksdienst voor
Ondernemend Nederland
Vergunningen en handhaving

Datum
15 november 2022

Onze referentie
Woo/2022/125

Bijlage nummer	1
Horend bij	Verzoek openbaarmaking gegevens
Datum	15 november 2022
Onze referentie	Woo/2022/125
Contactpersoon	

Artikel 1.1 Recht op toegang

Eenieder heeft recht op toegang tot publieke informatie zonder daartoe een belang te hoeven stellen, behoudens bij deze wet gestelde beperkingen.

Artikel 2.5 Belang openbaarheid

Bij de toepassing van deze wet wordt uitgegaan van het algemeen belang van openbaarheid van publieke informatie voor de democratische samenleving.

Artikel 4.1 Verzoek

1. Eenieder kan een verzoek om publieke informatie richten tot een bestuursorgaan of een onder verantwoordelijkheid van een bestuursorgaan werkzame instelling, dienst of bedrijf. In het laatste geval beslist het verantwoordelijke bestuursorgaan op het verzoek.
2. Een verzoek kan mondeling of schriftelijk worden ingediend en kan elektronisch worden verzonden op de door het bestuursorgaan aangegeven wijze.
3. De verzoeker behoeft bij zijn verzoek geen belang te stellen.
4. De verzoeker vermeldt bij zijn verzoek de aangelegenheid of het daarop betrekking hebbende document, waarover hij informatie wenst te ontvangen.
7. Een verzoek om informatie wordt ingewilligd met inachtneming van het bepaalde in hoofdstuk 5.

Artikel 5.1 Uitzonderingen

1. Het openbaar maken van informatie ingevolge deze wet blijft achterwege voor zover dit:
 - a. de eenheid van de Kroon in gevaar zou kunnen brengen;
 - b. de veiligheid van de Staat zou kunnen schaden;
 - c. bedrijfs- en fabricagegegevens betreft die door natuurlijke personen of rechtspersonen vertrouwelijk aan de overheid zijn meegedeeld;
 - d. persoonsgegevens betreft als bedoeld in paragraaf 3.1 onderscheidenlijk paragraaf 3.2 van de Uitvoeringswet Algemene verordening gegevensbescherming, tenzij de betrokkene uitdrukkelijk toestemming heeft gegeven voor de openbaarmaking van deze persoonsgegevens of deze persoonsgegevens kennelijk door de betrokkene openbaar zijn gemaakt;
 - e. nummers betreft die dienen ter identificatie van personen die bij wet of algemene maatregel van bestuur zijn voorgeschreven als bedoeld in artikel 46 van

de Uitvoeringswet Algemene verordening gegevensbescherming, tenzij de verstrekking kennelijk geen inbreuk op de levenssfeer maakt.

2. Het openbaar maken van informatie blijft eveneens achterwege voor zover het belang daarvan niet opweegt tegen de volgende belangen:

- a. de betrekkingen van Nederland met andere landen en staten en met internationale organisaties;
- b. de economische of financiële belangen van de Staat, andere publiekrechtelijke lichamen of bestuursorganen, in geval van milieu-informatie slechts voor zover de informatie betrekking heeft op handelingen met een vertrouwelijk karakter;
- c. de opsporing en vervolging van strafbare feiten;
- d. de inspectie, controle en toezicht door bestuursorganen;
- e. de eerbiediging van de persoonlijke levenssfeer;
- f. de bescherming van andere dan in het eerste lid, onderdeel c, genoemde concurrentiegevoelige bedrijfs- en fabricagegegevens;
- g. de bescherming van het milieu waarop deze informatie betrekking heeft;
- h. de beveiliging van personen en bedrijven en het voorkomen van sabotage;
- i. het goed functioneren van de Staat, andere publiekrechtelijke lichamen of bestuursorganen.

3. Indien een verzoek tot openbaarmaking op een van de in het tweede lid genoemde gronden wordt afgewezen, bevat het besluit hiervoor een uitdrukkelijke motivering.

4. Openbaarmaking kan tijdelijk achterwege blijven, indien het belang van de geadresseerde van de informatie om als eerste kennis te nemen van de informatie dit kennelijk vereist. Het bestuursorgaan doet mededeling aan de verzoeker van de termijn waarbinnen de openbaarmaking alsnog zal geschieden.

5. In uitzonderlijke gevallen kan openbaarmaking van andere informatie dan milieu-informatie voorts achterwege blijven indien openbaarmaking onevenredige benadeling toebrengt aan een ander belang dan genoemd in het eerste of tweede lid en het algemeen belang van openbaarheid niet tegen deze benadeling opweegt. Het bestuursorgaan baseert een beslissing tot achterwege laten van de openbaarmaking van enige informatie op deze grond ten aanzien van dezelfde informatie niet tevens op een van de in het eerste of tweede lid genoemde gronden.

6. Het openbaar maken van informatie blijft in afwijking van het eerste lid, onderdeel c, in geval van milieu-informatie eveneens achterwege voor zover daardoor het in het eerste lid, onderdeel c, genoemde belang ernstig geschaad wordt en het algemeen belang van openbaarheid van informatie niet opweegt tegen deze schade.

7. Het eerste en tweede lid zijn niet van toepassing op milieu-informatie die betrekking heeft op emissies in het milieu

**Rijksdienst voor
Ondernemend Nederland**
Vergunningen en handhaving

Datum
15 november 2022

Onze referentie
Woo/2022/125

bijlage

Inventarislijst opgevraagde gegevens

Datum
15 november 2022

Onze referentie
Woo/2022/125

Bijlage nummer 2
Horend bij Verzoek openbaarmaking gegevens
Datum 15 november 2022
Onze referentie Woo/2022/125
Contactpersoon 

Nr.	Document	Beoordeling	Woo
1.	Gecombineerde opgave 2022	Gedeeltelijk openbaar	5.1.1.c 5.1.2.e 5.1.5
2.	Overzicht gewaspercelen en kaarten 2022	Gedeeltelijk openbaar	5.1.1.c 5.1.2.e 5.1.5



Ingevulde gegevens

Gecombineerde opgave 2022

Naam	<input type="text" value="5.1.2.E"/>	V.O.F.
KVK-nummer	<input type="text" value="5.1.2.E"/>	
Relatienummer	<input type="text" value="5.1.2.E"/>	
Datum ingediend	26-04-2022 om 11:14 uur	
Aanvraagnummer	9230076	
<hr/>		
Ingediend door	<input type="text" value="5.1.2.E"/>	
KVK-nummer	<input type="text" value="5.1.2.E"/>	
Relatienummer	<input type="text" value="5.1.2.E"/>	

Nog door u te doen

Wijziging direct doorgeven

Verandert er iets in uw opgave? Geef dit direct aan ons door. Open hiervoor opnieuw de opgave, wijzig uw gegevens en verstuur de opgave nog een keer. Geeft u een wijziging door na 15 mei? Dit kan gevolgen hebben voor het subsidiebedrag dat u krijgt.

Relatiegegevens

Controleer uw relatiegegevens en pas deze aan als dit nodig is.

Bent u op het goede nummer ingelogd? In de uitnodiging ziet u of u de Gecombineerde opgave moet doen op uw KVK-nummer of BSN. Bedrijven vullen de Gecombineerde opgave in op het KVK-nummer en niet op het BSN.

Controleer ook of de gegevens hieronder kloppen. Hoe u de gegevens aanpast leest u in de toelichting.

Naam	<input type="text" value="5.1.2.E"/> V.O.F.
Adres	Matenasche Scheidkade 3
Woonplaats	3356 LR PAPENDRECHT
Aanvraagnummer	9230076
Rechtsvorm	VENNOOTSCHAP_ONDER_FIRMA
KVK-nummer	<input type="text" value="5.1.2.E"/>
Hoofdvestiging: SBI-code hoofdactiviteit	01411
Hoofdvestiging: SBI-code nevenactiviteit(en)	
Nevenvestiging(en): SBI-codes hoofd- en nevenactiviteiten	
IBAN	<input type="text" value="5.1.2.E"/>
Telefoonnummer	<input type="text" value="5.1.2.E"/>
Mobiel telefoonnummer	
E-mailadres	<input type="text" value="5.1.2.E"/>

Wat is uw situatie?

- ☐ Ik ben helemaal gestopt.
Ik houd op 1 april 2022 bedrijfs- en hobbymatig geen dieren. En ik heb op of na 15 mei 2022 geen landbouwgrond in gebruik. Ook is er geen tuinbouw onder glas, bollenbroei, paddenstoelenteelt, witloftrek of een andere daglichtloze teelt.
- ☐ Ik ben tijdelijk niet actief.
Ik houd op 1 april 2022 bedrijfs- en hobbymatig geen dieren. En ik heb op 15 mei 2022 geen landbouwgrond in gebruik. Ook is er geen tuinbouw onder glas, bollenbroei, paddenstoelenteelt, witloftrek of een andere daglichtloze teelt.
- ☒ Geen van bovenstaande.

E-mailadres

Vul hier uw e-mailadres in. Op dit e-mailadres krijgt u een bericht als wij de opgave hebben ontvangen. Een herinnering als u deze nog niet heeft verstuurd. Of mogelijk een melding over een al verstuurd opgave.

Vult u de opgave in als gemachtigde? En vraagt u uitbetaling Betalingsrechten, rechten uit Nationale reserve en/of uitbetaling graasdierpremie aan? Dan krijgt u ook een bericht als wij een beslissing hebben genomen.

E-mailadres	<input type="text" value="5.1.2.E"/>
Bevestig uw e-mailadres	<input type="text" value="5.1.2.E"/>
E-mailadres adviseur en/of gemachtigde	<input type="text" value="5.1.2.E"/>
Bevestig uw e-mailadres als adviseur en/of gemachtigde	<input type="text" value="5.1.2.E"/>

Biologische landbouw

op 15 mei 2022

Past u op het bedrijf een door Skal gecontroleerde biologische productiewijze toe? Is uw bedrijf (deels) in omschakeling? Vul dan ook Ja in.

☐ Ja

☒ Nee

Bedrijfsvorm en bedrijfsleiding

Is uw bedrijf een rechtspersoon?

- ☐ Ja, bijvoorbeeld een BV, NV, stichting, vereniging, coöperatie, gemeente, provincie of kerkgenootschap
- ☒ Nee, het is een natuurlijk persoon, eenmanszaak, maatschap, VOF of CV

Bedrijfshoofd/bedrijfsleider

Geboortejahr

5.1.2.E

Gemiddelde arbeidstijd per week van april 2021 tot en met maart 2022 op dit bedrijf

30 tot 38 uur

Meewerkende familie

Vul het aantal familieleden in dat op dit bedrijf werkte van april 2021 tot en met maart 2022.

Het gaat om:

- ouders en kinderen (1e graads familie van 16 jaar of ouder);
- broers, zussen, grootouders en kleinkinderen (2e graads familie van 16 jaar of ouder);
- uw levenspartner (als u getrouwd bent, een samenlevingscontract heeft of een geregistreerd partnerschap).

Tel alleen de familieleden mee die uren hebben besteed aan landbouwactiviteiten. Activiteiten voor verbrede landbouw telt u alleen mee als u deze niet kunt scheiden van de landbouwactiviteiten. Het bedrijfshoofd of de bedrijfsleider die u eerder heeft opgegeven, telt u niet mee.

Gemiddelde arbeidstijd per week

38 uur of meer

30 tot 38 uur

20 tot 30 uur

10 tot 20 uur

minder dan 10 uur

Aantal personen

5.1.1.C

Regelmatig werkende personen

Vul het aantal personen in dat wekelijks werkte op dit bedrijf van april 2021 tot en met maart 2022.

Het gaat om personen van 16 jaar en ouder die een financiële en/of niet-financiële vergoeding krijgen voor dit werk.

Werkt een persoon normaal wel wekelijks, maar in deze periode niet? Lees in de toelichting wanneer u deze persoon opgeeft. Werken er seizoenarbeiders bij u? Dan geeft u deze op bij Niet-regelmatig werkende personen.

Tel alleen de personen mee die uren hebben besteed aan landbouwactiviteiten. Activiteiten voor verbrede landbouw telt u alleen mee als u deze niet kunt scheiden van de landbouwactiviteiten.

Gemiddelde arbeidstijd per week

38 uur of meer

30 tot 38 uur

20 tot 30 uur

10 tot 20 uur

minder dan 10 uur

Aantal personen

5.1.1.C

Niet-regelmatig werkende personen

Vul het aantal werkdagen in van de personen die niet regelmatig op het bedrijf werkten.

Het gaat om de periode april 2021 tot en met maart 2022. En om personen van 16 jaar of ouder.

Personen die direct voor het bedrijf werkten
Bijvoorbeeld medewerkers voor bepaald werk of gelegenheidswerk, zoals seizoenarbeiders.

5.1.1.C

volledige werkdagen

Personen die via een andere organisatie voor het bedrijf werkten
Bijvoorbeeld loonwerkers of medewerkers van agrarische bedrijfsverzorging.

volledige werkdagen

Dieren

Welke dieren houdt u op 1 april 2022?

Soms vullen wij een diersoort al voor u in. Controleer deze en pas deze aan als dit nodig is. Ziet u een diersoort niet staan? Dan hebben wij de gegevens al of hebben wij deze niet nodig.

- ☐ Rundvee (exclusief waterbuffels)
- ☐ Waterbuffels
- ☐ Varkens
- ☐ Schapen
- ☐ Geiten
- ☐ Ganzen, emoes, fazanten, helmpareelhoenders, nandoes, patrijzen, struisvogels en/of vleesduiven
Geef deze alleen op als u bedrijfsmatig in totaal meer dan 25 van deze dieren houdt.
- ☐ Konijnen
Geef deze alleen op als u bedrijfsmatig meer dan 25 gespeende vleeskonijnen en/of voedsters houdt.
- ☐ Damherten, Midden-Europese edelherten en/of knaagdieren
Geef deze alleen op als u bedrijfsmatig één of meer van deze dieren houdt.
- ☒ Geen van bovenstaande

Voor welke dieren heeft u huisvesting in Nederland op 1 april 2022?

Vink deze alleen aan als u hiervoor op 1 april 2022 een UBN heeft. Dit geldt niet voor konijnen. Geef gehuurde stallen ook op.

- ☐ Rundvee (exclusief waterbuffels)
- ☐ Waterbuffels
- ☐ Varkens
- ☐ Geiten (2021 gemiddeld meer dan 25)
- ☐ Kippen
- ☐ Eenden
- ☐ Kalkoenen
- ☐ Konijnen
- ☒ Geen van bovenstaande

Regelingen

Wat wilt u in 2022 aanvragen?

Informatie over wat u kunt aanvragen en de voorwaarden vindt u op onze website.

Betalingsrechten

Uitbetaling Betalingsrechten en Vergroeningsbetaling

☒ Ja

☐ Nee

Extra betaling jonge landbouwers

☐ Ja

☒ Nee

Toekenning uit Nationale reserve

Wilt u betalingsrechten uit de Nationale reserve aanvragen?

☐ Ja

☒ Nee

☐ Nationale reserve voor starters

☐ Nationale reserve voor jonge landbouwers

☐ Nationale reserve voor percelen waarop openbare werken of nutsvoorzieningen zijn aangelegd of set-aside percelen. U heeft deze percelen nu weer in gebruik als landbouwgrond.

Overige regelingen

Diergezondheidsfonds

U kunt een vergoeding krijgen uit het Diergezondheidsfonds als er een besmettelijke dierziekte uitbreekt of voor preventieve maatregelen. Wilt u hiervoor in aanmerking komen?

☐ Ja, ik wil in aanmerking kunnen komen voor een vergoeding uit het Diergezondheidsfonds.

☐ Nee, ik heb geen vergoeding uit het Diergezondheidsfonds. Ook niet als bijvoorbeeld mijn bedrijf wordt geruimd bij een besmettelijke dierziekte.

☒ Nee, want ik houd geen dieren.

Graasdierpremie

U kunt graasdierpremie aanvragen voor schapen en/of vrouwelijk rundvee. Dit kan alleen voor dieren die van 15 mei tot en met 15 oktober 2022 grazen op niet-subsidiabele grond. Bijvoorbeeld heide, duinen en stadsparken.

☐ Ja

☒ Nee

Brede weersverzekering

U kunt deze subsidie aanvragen als u een brede weersverzekering heeft voor gewassen die u in de open grond teelt.

☐ Ja

☒ Nee

☒ Het is mij bekend dat ik met relevante bewijsstukken (statuten, fiscale documenten) moet kunnen aantonen dat ik actief landbouwer ben en dat deze bewijsstukken beschikbaar moeten zijn bij een controle ter plaatse.

Vergroening

☐ Algemene lijst

☐ Duurzaamheidscertificaat

☒ Ik ben niet verplicht om 5% ecologisch aandachtsgebied te hebben.

Grond

Grond in gebruik

Het gaat om grasland, bouwland, tuinbouw open grond, natuurterrein, braakland en bos.

Heeft u op 15 mei 2022 grond in Nederland in gebruik of beheer?

☒ Ja

☐ Nee

Gebruikt u op 15 mei 2022 grond in België (maximaal 25 km van de Nederlandse grens) en/of Duitsland (maximaal 20 km van de Nederlandse grens)?

☐ Ja

☒ Nee

Natuur en primaire waterkeringen

Heeft u op 15 mei 2022 natuurgrond in gebruik?

☐ Ja

☒ Nee

Heeft u op 15 mei 2022 een primaire waterkering in gebruik waar u niet de feitelijke beschikkingsmacht over heeft?

☐ Ja

☒ Nee

Mijn percelen

☒ Ik verklaar dat ik:

- zelf de gebruiker ben van de opgegeven percelen.
- de percelen gebruik voor landbouw.
- toestemming heb van de eigenaar of pachter om de percelen te gebruiken voor landbouw.

Samenvatting GLB - Betalingsrechten

In deze samenvatting ziet u de gegevens zoals u ze zelf heeft opgegeven. Wij gaan nog controleren of de opgegeven percelen voldoen aan de voorwaarden. De uitkomst daarvan kan gevolgen hebben voor de gegevens die u ziet in deze samenvatting.

Betalingsrechten op 15 mei 2022

Betalingsrechten in gebruik op 15 mei 2022

5.1.2.E

Het aantal kan nog wijzigen door het verwerken van een overdracht, het vervallen van rechten of de toewijzing van rechten uit de Nationale reserve.

Totale waarde van deze betalingsrechten

€

5.1.2.E

Opgegeven percelen

	Opgegeven oppervlakte	Aantal percelen
Subsidiabele landbouwgrond	22,99 ha	20
Uitbetaling betalingsrechten en vergroeningsbetaling	22,99 ha	20



Grond opgegeven voor uitbetaling

U heeft alle subsidiabele landbouwgrond opgegeven voor uitbetaling betalingsrechten en vergroeningsbetaling.



Uitbetaling betalingsrechten aangevraagd

U heeft niet voor alle betalingsrechten die u in gebruik heeft op 15 mei 2022 uitbetaling aangevraagd. Betalingsrechten vervallen als u ze 2 jaar achter elkaar niet benut of niet laat uitbetalen. Lees meer over vervallen betalingsrechten op onze website.

Samenvatting GLB - Vergroening

In deze samenvatting ziet u de gegevens zoals u ze zelf heeft opgegeven. Wij gaan nog controleren of de opgegeven percelen voldoen aan de voorwaarden. De uitkomst daarvan kan gevolgen hebben voor de gegevens die u ziet in deze samenvatting.

Verdeling voor vergroeningseisen

	Totaal	
	Opgegeven oppervlakte	Aantal percelen
Subsidiabele landbouwgrond	22,99 ha	20
Blijvend grasland	22,99 ha	20
Bouwland	0,00 ha	0
Braak	0,00 ha	0
Tijdelijk grasland	0,00 ha	0
Vlinderbloemigen	0,00 ha	0

Ecologisch aandachtsgebied (EA)

	Totaal	
	Opgegeven oppervlakte	Aantal percelen
Grondslag 5% EA-verplichting	0,00 ha	0
Opgegeven voor EA	0,00 ha	0
Gewogen oppervlakte voor EA (opgegeven oppervlakte x weegfactor)	0,00 ha	0
EA: volgteelten	0,00 ha	0
EA: bouwland (exclusief beheerde randen)	0,00 ha	0
EA: bouwland, beheerde randen	0,00 ha	0
EA: anders dan bouwland	0,00 ha	0
Percentage EA	0,00 %	0



5% EA

Op basis van de door u opgegeven percelen bent u vrijgesteld van het hebben van 5% EA.

Gewasdiversificatie

	Totaal	
	Opgegeven oppervlakte	
Grootste gewas	0,00 ha	
Percentage van totale oppervlakte bouwland	0 %	
Twee grootste gewassen	0,00 ha	
Percentage van totale oppervlakte bouwland	0 %	



Gewasdiversificatie

Op basis van de door u opgegeven percelen bent u vrijgesteld van gewasdiversificatie.

Biologisch

	Totaal	
	Opgegeven oppervlakte	Aantal percelen
Volledig biologisch	0,00 ha	0
In omschakeling naar biologisch, op certificaat	0,00 ha	0
In omschakeling naar biologisch, niet op certificaat	0,00 ha	0

Samenvatting Mest en grond

In deze samenvatting ziet u de oppervlakte waarmee u rekent voor de Mestverwerkingsplicht, de Verantwoorde groei Melkveehouderij (VGM) en de Gebruiksnormen. Dit is de oppervlakte van de percelen die u zelf heeft opgegeven. Wij controleren nog of deze percelen voldoen aan de voorwaarden. Dit kan betekenen dat de oppervlakte die u in deze samenvatting ziet nog kan veranderen. Lees meer over het mestbeleid op de pagina Mest.

	Opgegeven oppervlakte	Aantal percelen
Oppervlakte per gewas		
Grasland, blijvend (265)	22,99 ha	20

Totaal	22,99 ha	20
---------------	----------	----

Oppervlakte per gebruikstitel

Eigendom	2,88 ha	4
Reguliere pacht	15,15 ha	13
Geliberaliseerde pacht, 6 jaar of korter	4,96 ha	3
Totaal	22,99 ha	20

Volgteelten	0,00 ha	0
--------------------	---------	---

Fosfaattoestand grasland

P-CaCl₂-getal en P-AL getal

Het P-CaCl₂ en het P-AL getal bepalen samen de fosfaattoestand van de grond. Heeft u 0 of geen getal ingevuld? Dan valt uw perceel onder fosfaattoestand Hoog. Lees meer op de pagina Fosfaatdifferentiatie.

Arm	0,00 ha	0
Laag	16,24 ha	15
Neutraal	4,17 ha	2
Ruim	2,58 ha	3
Hoog	0,00 ha	0

Tuinbouw

Heeft u in 2022 tuinbouw onder glas?

Vul ook Ja in als u in seizoen 2021/2022 bollenbroei heeft.

☐ Ja

☒ Nee

Had u in 2021 tuinbouw onder glas in verwarmde kassen?

☐ Ja

☒ Nee

Heeft u daglichtloze teelten?

Bijvoorbeeld paddenstoelenteelt en witloftrek.

☐ Ja

☒ Nee

Uitrijden dierlijke mest

in 2021

Is er in 2021 op uw bedrijf dierlijke mest uitgereden?

☒ Ja

☐ Nee

Welke mestsoort is uitgereden?

☐ Alleen vaste mest

☒ Alleen drijfmest

☐ Vaste mest en drijfmest

Waarop is de drijfmest uitgereden?

☐ Beteeld bouwland (uitgereden in een gewas)

☐ Niet-beteeld bouwland

☒ Grasland

Uitrijden drijfmest op grasland

in 2021

Drijfmest op grasland

Hoe is de drijfmest op grasland uitgereden?

☐ Volledig in de grond, in sleufjes van maximaal 5 cm breed (zodenbemester, sleufkouterbemester).

☐ Een deel ligt in sleufjes van maximaal 5 cm breed in de grond en een deel ligt in strookjes van maximaal 5 cm breed op de grond (sleufkouterbemester). De mest is verdund met water.

☒ Op de grond, in strookjes van maximaal 5 cm breed (sleepvoetbemester, sleufkouterbemester). De mest is verdund met water.

☐ Breedwerpig bovengronds. De uitgereden mest ligt verdeeld over de grond.

Sleepslang

Is er met een sleepslang drijfmest aangevoerd naar een bemester?

☐ Ja

☒ Nee

Administratieve lasten

Vul hieronder in hoeveel tijd u bezig bent geweest met het invullen van de Gecombineerde opgave.

Tijd nodig voor bijwerken perceelsregistratie voor de Gecombineerde opgave

Hoeveel tijd heeft u besteed aan het inlezen/verzamelen van informatie voor het bijwerken van de perceelsregistratie?

uur min

Hoeveel tijd heeft u besteed aan het bijwerken van de perceelsregistratie?

uur min

Tijd nodig voor invullen Gecombineerde opgave

Hoeveel tijd heeft u besteed aan het inlezen/verzamelen van informatie voor het invullen van de Gecombineerde opgave?

uur min

Hoeveel tijd heeft u besteed aan het invullen van de Gecombineerde opgave?

uur min

Ondertekening

☒ Ik verklaar dat ik:

- de opgave volledig en naar waarheid heb ingevuld
- bekend ben met de regels en verplichtingen van de Landbouwwet, het mestbeleid en het Gemeenschappelijk landbouwbeleid
- landbouwer ben (van toepassing als u subsidies aanvraagt met deze opgave)

Openbaar maken subsidiegegevens

De Europese Commissie vraagt de Europese lidstaten om de subsidiegegevens van het Gemeenschappelijk landbouwbeleid (GLB) openbaar te maken. Op mijn.rvo.nl/openbaarmaking-europese-subsidiegegevens publiceren wij deze gegevens. Daar is te vinden welke bedrijven en personen subsidie ontvangen en wat het betaalde subsidiebedrag is.

Ontvangstbevestiging per e-mail

Na het versturen van deze digitale Gecombineerde opgave ontvangt u van ons geen papieren ontvangstbevestiging. Wij sturen u alleen een bevestiging per e-mail.

E-mailadres

5.1.2,E

5.1.2,E

Elektronisch ondertekend op
door

26-04-2022 11:14:58

5.1.2,E



Ingevulde gegevens

Gecombineerde opgave 2022: Regelingen - grondgebonden

Naam	<input type="text" value="5.1.2.E"/>	V.O.F.
KVK-nummer	<input type="text" value="5.1.2.E"/>	
Relatienummer	<input type="text" value="5.1.2.E"/>	
Datum ingediend	26-04-2022 om 11:14 uur	
Aanvraagnummer	9230076	

Ingediend door	<input type="text" value="5.1.2.E"/>
KVK-nummer	<input type="text" value="5.1.2.E"/>
Relatienummer	<input type="text" value="5.1.2.E"/>

Overzicht percelen: Regelingen - grondgebonden

Peildatum 15-05-2022

Perceelsgegevens		Mest				Betalingsrechten GLB					Brede weers-verzekering
Naam - nummer	Biologische productiewijze	Voorgestelde oppervlakte	Opgegeven oppervlakte	Natuur (N)/ Primaire waterkering (P)	Extra fosfaat/ Datum bemonstering	Betalings rechten	Voorgestelde oppervlakte	Opgegeven oppervlakte	Ecologisch aandachtsgebied	Nationale reserve	Verzekeraar
1											
0,40 ha Grasland, blijvend (265)		0,40 ha	0,40 ha		P-CaCl2 0,5 P-AL 29,0 20-01-2022	Ja	0,40 ha	0,40 ha			
5											
0,97 ha Grasland, blijvend (265)		0,97 ha	0,97 ha		P-CaCl2 1,4 P-AL 23,0 20-01-2022	Ja	0,97 ha	0,97 ha			
6											
1,20 ha Grasland, blijvend (265)		1,20 ha	1,20 ha		P-CaCl2 1,4 P-AL 23,0 20-01-2022	Ja	1,20 ha	1,20 ha			
7											
1,99 ha Grasland, blijvend (265)		1,98 ha	1,99 ha		P-CaCl2 1,6 P-AL 28,0 20-01-2022	Ja	1,98 ha	1,99 ha			
Dit perceel valt gedurende (een deel van) de looptijd geheel of gedeeltelijk buiten de topografische grenzen. Hierdoor is de voorgestelde oppervlakte kleiner dan de oppervlakte die u zelf heeft ingetekend.											
8											
0,87 ha Grasland, blijvend (265)		0,87 ha	0,87 ha		P-CaCl2 1,4 P-AL 22,0 20-01-2022	Ja	0,87 ha	0,87 ha			

Overzicht percelen: Regelingen - grondgebonden

Peildatum 15-05-2022

Perceelsgegevens		Mest				Betalingsrechten GLB					Brede weers-verzekering
Naam - nummer	Biologische productiewijze	Voorgestelde oppervlakte	Opgegeven oppervlakte	Natuur (N)/ Primaire waterkering (P)	Extra fosfaat/ Datum bemonstering	Betalings rechten	Voorgestelde oppervlakte	Opgegeven oppervlakte	Ecologisch aandachtsgebied	Nationale reserve	Verzekeraar
9											
0,86 ha Grasland, blijvend (265)		0,86 ha	0,86 ha		P-CaCl2 1,4 P-AL 22,0 20-01-2022	Ja	0,86 ha	0,86 ha			
10											
2,49 ha Grasland, blijvend (265)		2,49 ha	2,49 ha		P-CaCl2 2,2 P-AL 40,0 20-01-2022	Ja	2,49 ha	2,49 ha			
11											
1,05 ha Grasland, blijvend (265)		1,05 ha	1,05 ha		P-CaCl2 1,4 P-AL 22,0 20-01-2022	Ja	1,05 ha	1,05 ha			
12											
1,05 ha Grasland, blijvend (265)		1,05 ha	1,05 ha		P-CaCl2 1,4 P-AL 22,0 20-01-2022	Ja	1,05 ha	1,05 ha			
13											
2,18 ha Grasland, blijvend (265)		2,18 ha	2,18 ha		P-CaCl2 1,6 P-AL 28,0 20-01-2022	Ja	2,18 ha	2,18 ha			

Overzicht percelen: Regelingen - grondgebonden

Peildatum 15-05-2022

Perceelsgegevens		Mest				Betalingsrechten GLB					Brede weers-verzekering
Naam - nummer	Biologische productiewijze	Voorgestelde oppervlakte	Opgegeven oppervlakte	Natuur (N)/ Primaire waterkering (P)	Extra fosfaat/ Datum bemonstering	Betalings rechten	Voorgestelde oppervlakte	Opgegeven oppervlakte	Ecologisch aandachtsgebied	Nationale reserve	Verzekeraar
14											
1,29 ha Grasland, blijvend (265)		1,29 ha	1,29 ha		P-CaCl2 1,4 P-AL 23,0 20-01-2022	Ja	1,29 ha	1,29 ha			
15											
1,11 ha Grasland, blijvend (265)		1,11 ha	1,11 ha		P-CaCl2 1,4 P-AL 23,0 20-01-2022	Ja	1,11 ha	1,11 ha			
22											
0,27 ha Grasland, blijvend (265)		0,27 ha	0,27 ha		P-CaCl2 0,5 P-AL 29,0 20-01-2022	Ja	0,27 ha	0,27 ha			
24											
0,17 ha Grasland, blijvend (265)		0,17 ha	0,17 ha		P-CaCl2 0,7 P-AL 28,0 20-01-2022	Ja	0,17 ha	0,17 ha			
25											
0,05 ha Grasland, blijvend (265)		0,05 ha	0,05 ha		P-CaCl2 2,2 P-AL 40,0 20-01-2022	Ja	0,05 ha	0,05 ha			

Overzicht percelen: Regelingen - grondgebonden

Peildatum 15-05-2022

Perceelsgegevens		Mest				Betalingsrechten GLB					Brede weers-verzekering
Naam - nummer	Biologische productiewijze	Voorgestelde oppervlakte	Opgegeven oppervlakte	Natuur (N)/ Primaire waterkering (P)	Extra fosfaat/ Datum bemonstering	Betalings rechten	Voorgestelde oppervlakte	Opgegeven oppervlakte	Ecologisch aandachtsgebied	Nationale reserve	Verzekeraar
26											
0,04 ha Grasland, blijvend (265)		0,04 ha	0,04 ha		P-CaCl2 2,2 P-AL 40,0 20-01-2022	Ja	0,04 ha	0,04 ha			
28											
2,04 ha Grasland, blijvend (265)		2,03 ha	2,04 ha		P-CaCl2 0,5 P-AL 29,0 20-01-2022	Ja	2,03 ha	2,04 ha			
Dit perceel valt gedurende (een deel van) de looptijd geheel of gedeeltelijk buiten de topografische grenzen. Hierdoor is de voorgestelde oppervlakte kleiner dan de oppervlakte die u zelf heeft ingetekend.											
34											
1,45 ha Grasland, blijvend (265)		1,42 ha	1,45 ha		P-CaCl2 0,6 P-AL 27,0 20-01-2022	Ja	1,42 ha	1,45 ha			
Dit perceel valt gedurende (een deel van) de looptijd geheel of gedeeltelijk buiten de topografische grenzen. Hierdoor is de voorgestelde oppervlakte kleiner dan de oppervlakte die u zelf heeft ingetekend.											
35											
1,67 ha Grasland, blijvend (265)		1,67 ha	1,67 ha		P-CaCl2 0,6 P-AL 27,0 20-01-2022	Ja	1,67 ha	1,67 ha			

Overzicht percelen: Regelingen - grondgebonden

Peildatum 15-05-2022

Perceelsgegevens		Mest				Betalingsrechten GLB					Brede weers-verzekering
Naam - nummer	Biologische productiewijze	Voorgestelde oppervlakte	Opgegeven oppervlakte	Natuur (N)/ Primaire waterkering (P)	Extra fosfaat/ Datum bemonstering	Betalings rechten	Voorgestelde oppervlakte	Opgegeven oppervlakte	Ecologisch aandachtsgebied	Nationale reserve	Verzekeraar
36											
1,84 ha Grasland, blijvend (265)		1,84 ha	1,84 ha		P-CaCl2 0,6 P-AL 27,0 20-01-2022	Ja	1,84 ha	1,84 ha			
Totalen			22,99 ha					22,99 ha	0,0000 ha		

Mijn percelen

Peildatum 15-05-2022 | Perceel 1,10,11,12,13,14,15,22,24,25,26,34,35,36,5,6,7,8,9

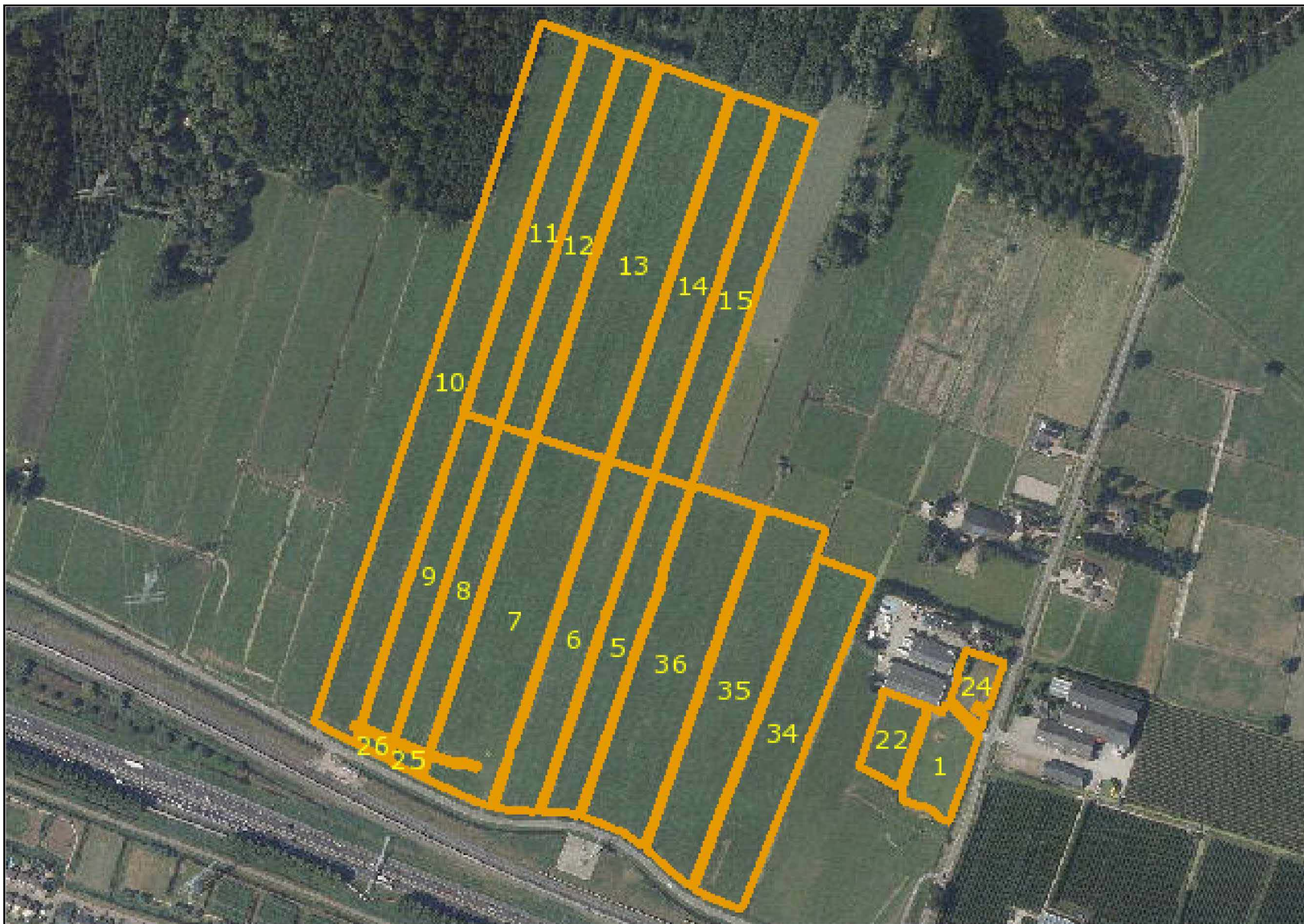

Mijn percelen

Peildatum 15-05-2022 | Perceel 28

