



Nederlandse Voedsel- en
Warenautoriteit
Ministerie van Landbouw,
Natuur en Voedselkwaliteit

> Retouradres Postbus 43006 3540 AA Utrecht



e-mail: [redacted]@[redacted].nl

directie Strategie
divisie Juridische zaken

Catharijnesingel 59
3511 GG Utrecht
Postbus 43006
3540 AA Utrecht
www.nvwa.nl

Onze referentie
21-0929 Woo

Contact
nvwabezwaarenberoep@nvwa.
nl
T: 088 223 09 61

Datum: per email verzonden op 23 december 2022

Betreft: Besluit op Woo-verzoek 21-0929

Geachte heer [redacted],

In uw verzoek van 8 december 2021, door mij op dezelfde dag per e-mail ontvangen, heeft u de Nederlandse Voedsel- en Warenautoriteit (hierna: NVWA) gevraagd om informatie openbaar te maken.

Namens uw cliënt vraagt u om:

- alle processen-verbaal die de NVWA in de afgelopen drie jaar heeft opgemaakt tegen (het slachthuis van) cliënt;
- alle verslagen die zijn opgemaakt naar aanleiding van bezoeken aan (het slachthuis van) cliënt;
- alle rapportages en/of documenten die zijn opgesteld door medewerkers van de NVWA en die betrekking hebben op (het slachthuis van) cliënt;
- alle rapportages en/of processen verbaal en of relazen van bevindingen die betrekking hebben op de gebeurtenissen op 5 maart 2021 (specifiek het volledige relaas van bevinding d.d. 8 maart 2021) en 29 oktober 2021.

Op 16 december 2021 heeft u per e-mail bericht ontvangen dat uw verzoek in goede orde is ontvangen.

Op 2 mei 2022 ontving ik uw ingebrekestelling en bezwaarschrift tegen het niet tijdig beslissen op uw verzoek.

Helaas is het mij niet gelukt om tijdig op uw verzoek te beslissen, mijn excuses hiervoor.

Wettelijk kader

U heeft met een beroep op de Wet openbaarheid van bestuur (hierna: Wob) verzocht om openbaarmaking. Op 1 mei 2022 is de Wet open overheid (hierna: Woo) inwerking getreden en is de Wob ingetrokken (artikel 10.1. Woo). Ik behandel uw verzoek als een verzoek op grond van de Woo.

Inventarisatie documenten

Op basis van uw verzoek zijn documenten aangetroffen. Deze documenten zijn opgenomen in een inventarislijst, die als bijlage bij dit besluit is gevoegd. In dit besluit wordt verwezen naar de corresponderende nummers uit de inventarislijst, zodat per document duidelijk is wat is besloten.

Reeds openbare documenten

De Woo is niet van toepassing op documenten die al openbaar zijn. Een (aantal) document(en) bevatten bijlagen, die al openbaar zijn. Het gaat om uittreksels van de Kamer van Koophandel. De betreffende documenten en de vindplaats van deze documenten zijn opgenomen op de inventarislijst.

Informatie die valt buiten de reikwijdte van uw verzoek

U heeft in uw verzoek aangegeven over welke aangelegenheid u informatie wilt ontvangen. Een aantal documenten gaan gedeeltelijk of in het geheel niet over de door u aangegeven aangelegenheid en staan op de inventarislijst als zodanig aangemerkt. Het gaat bijvoorbeeld om begeleidende e-mails waarmee de opgevraagde documenten voor uw verzoek zijn opgevraagd en toegestuurd, schriftelijke waarschuwingen en de brieven die u namens uw cliënt op 19 mei 2017 en respectievelijk op 28 augustus 2018 aan de NVWA heeft toegestuurd of een gedeelte van een PowerPoint presentatie, die geen betrekking heeft op uw cliënt.

Deze informatie valt buiten de reikwijdte van uw verzoek en heb ik daarom uit de documenten verwijderd.

Dubbele stukken

Een aantal achterliggende documenten bevatten dubbele stukken. Om herhaling van documenten (of van grijze velden) te voorkomen, heb ik de dubbele documenten verwijderd. Bij onderdelen/passages, die dubbel zijn, heb ik verwezen naar het betreffende document nummer.

Besluit

Ik heb besloten deels aan uw verzoek tegemoet te komen en de informatie waarom u verzocht, deels openbaar te maken. Voor de motivering van dit besluit verwijs ik naar het onderdeel "Overwegingen" van deze brief.

Overwegingen

Algemene overweging: openbaarheid t.a.v. een ieder

Als eerste wil ik u wijzen op het volgende. Iedereen heeft het recht om overheidsinformatie op te kunnen vragen zonder daarbij een reden te hoeven aangeven. Dit staat in het eerste artikel 1.1 van de Woo. Dit is een belangrijk recht van de burger. Daarbij is het uitgangspunt dat overheidsinformatie openbaar is, tenzij er uitzonderingsgronden zijn die dit beperken. De uitzonderingsgronden staan in hoofdstuk 5 van de Woo. Ik moet hierbij het algemeen belang van

openbaarheid afwegen tegen de belangen die de uitzonderingsgronden beschermen. In het algemeen geldt hierbij de regel dat wanneer ik informatie aan u verstrek, het openbaar is voor een ieder. De Woo is niet van toepassing op informatie die al openbaar is.

De toetsing aan de uitzonderingsgronden verloopt als volgt. Eerst kijk ik of een van de uitzonderingsgronden speelt. Dat doe ik meestal per alinea, soms per zin. Vervolgens kijk ik wat voor soort uitzonderingsgrond het is. Als het een absolute uitzonderingsgrond is, mag ik de informatie niet verstrekken. Als het een relatieve uitzonderingsgrond is, moet ik een afweging maken tussen het algemene belang van openbaarheid en het specifieke belang dat de uitzonderingsgrond beschermt. Daarbij weegt het belang van openbaarheid zwaar. Als ik informatie weiger, moet ik goed motiveren waarom ik dat doe. Dat geldt nog sterker als de informatie ouder dan vijf jaar is. In de inventarislijst heb ik opgenomen welke uitzonderingsgronden van toepassing zijn.

Wanneer het gaat om informatie waar belangen van anderen bij betrokken zijn, moet ik hen de mogelijkheid geven om een zienswijze in te dienen. Dit betekent dat zij hun mening kunnen geven over of de informatie wel of niet openbaar gemaakt moet worden. Het is uiteindelijk aan mij om te beslissen of ik de informatie openbaar maak.

Bijzondere persoonsgegevens en persoonsgegevens van strafrechtelijke aard

Op grond van artikel 5.1, eerste lid, aanhef en onder d, van de Woo mag ik geen informatie openbaar maken als dit bijzondere persoonsgegevens of persoonsgegevens van strafrechtelijke aard zijn. Bijzondere persoonsgegevens zijn gegevens over iemands ras of etnische afkomst, politieke opvattingen, religie of levensovertuiging, seksuele gerichtheid, gezondheid, genetische gegevens, biometrische gegevens en lidmaatschap van een vakbond. Strafrechtelijke gegevens zijn gegevens over iemands strafrechtelijke veroordelingen, strafbare feiten en veiligheidsmaatregelen die daarmee verband houden.

Onder de documenten bevindt zich een geluidsopname, die bijzondere (biometrische) persoonsgegevens bevatten. Op deze geluidsopname zijn stemmen te horen. Openbaarmaking van deze geluidsopname zou ernstige inbreuk maken op de persoonlijke levenssfeer van betrokkenen. Daarbij neem ik in overweging dat de geluidsopname, met de mij tot beschikking staande techniek het niet mogelijk is om bepaalde delen onherkenbaar te maken. Ik zal deze persoonsgegevens (geluidsopname) dan ook niet openbaar maken.

In de documenten met nummers 23.4. en 23.5. staan gegevens die betrekking hebben op strafrechtelijke gegevens van een betrokkene. Ik zal deze persoonsgegevens daarom niet openbaar maken

Het belang van opsporing en vervolging van strafbare feiten

Op grond van artikel 5.1, tweede lid, aanhef en onder c, van de Woo kan ik geen informatie openbaar maken als dit strafrechtelijk optreden in opsporing en vervolging van strafbare feiten moeilijker maakt en dit belang zwaarder weegt dan het belang van openbaarheid. Bij (bepaalde passages uit) een document met nummer 23.5. is dit het geval. Ik vind dit belang in dit geval zwaarder wegen dan het belang van openbaarheid omdat openbaarmaking van bepaalde informatie inzicht geeft in onderzoeksstrategieën die door de politie en/of het openbaar ministerie worden gebruikt en kan daarmee de opsporing en vervolging van strafbare feiten in het algemeen belemmeren. Ik maak deze informatie daarom niet openbaar.

De eerbiediging van de persoonlijke levenssfeer

Op grond van artikel 5.1, tweede lid, aanhef en onder e, van de Woo kan ik geen informatie openbaar maken als dit de persoonlijke levenssfeer schaadt en dit belang zwaarder weegt dan het belang van openbaarheid. Het gaat om persoonsgegevens die (indirect) te herleiden zijn tot een persoon zoals namen, e-mailadressen, telefoonnummers en functienamen. Bij bepaalde passages uit bepaalde documenten is dit het geval. Ik vind het in dit geval belangrijk dat de identiteit van betrokkene niet bekend wordt, omdat dit zijn of haar privacy kan schenden. Daarom maak ik deze persoonsgegevens niet openbaar.

In diverse documenten staan (ook) persoonsgegevens van ambtenaren. Het gaat om gegevens die herleidbaar zijn tot personen, zoals onder meer namen, toezichthoudernummers, e-mailadressen, functienamen en telefoonnummers. In het kader van goed werkgeverschap vind ik dat het belang van de privacy zwaarder moet wegen dan het belang van openbaarheid. Dit ter bescherming van de privacy van de betrokken ambtenaren.

De met naam en toezichthoudernummers genoemde ambtenaren betreffen controleurs van de NVWA. Het gaat om ambtenaren die niet zelfstandig of in mandaat namens de minister besluiten nemen ten aanzien van een bestuurlijke aangelegenheid. Ook beschikken ze niet over een bepaald gezag. Daarbij weegt mee dat het hier niet gaat om het opgeven van een naam aan een individuele burger die met een ambtenaar in contact treedt, maar om, openbaarmaking op grond van de Woo.

Bij de documenten met de nummers 52 en 53 blijft er na weglating van de informatie die ik weiger op grond van artikel 5.1, tweede lid, aanhef en onder e, van de Woo, geen informatie over de bestuurlijke aangelegenheid over die voor afzonderlijke verstrekking in aanmerking komt. Het gaat om een tweetal begeleidende e-mails voor het versturen van bijlagen. Ik heb daarom besloten deze documenten in zijn geheel te weigeren.

Bij het document met nummer 3 blijft er na weglating van de informatie die ik weiger op grond van artikel 5.1, tweede lid, aanhef en onder e, van de Woo, en de informatie, die dubbel is met het document met nummer 12, geen informatie over de bestuurlijke aangelegenheid over die voor afzonderlijke verstrekking in aanmerking komt. Ik heb daarom besloten dit document in zijn geheel te weigeren.

Bij het document met nummer 50 blijft er na weglating van de informatie die ik weiger op grond van artikel 5.1, tweede lid, aanhef en onder e, van de Woo, en de informatie, die dubbel is met het document met nummer 41, geen informatie over de bestuurlijke aangelegenheid over die voor afzonderlijke verstrekking in aanmerking komt. Ik heb daarom besloten dit document in zijn geheel te weigeren.

Het voorkomen van onevenredige benadeling

Op grond van artikel 5.1, vijfde lid, van de Woo mag ik in uitzonderlijke gevallen geen informatie openbaar maken als dit iemand onevenredige benadeling toebrengt en de voorkoming daarvan zwaarder weegt dan het belang van openbaarheid.

Bij bepaalde passages uit de documenten is dit het geval. Het gaat bijvoorbeeld om: naam, adres, plaatsnaam en KVK-nummer. Een naam van een onderneming, straatnaam en huisnummer, dan wel een postcode, ook elk voor zich, bieden voldoende informatie om een individuele ondernemer te identificeren. Maar ook aan de hand van diernummers, oornummers, identificatienummers, UBN-nummers en ID-codes is het mogelijk een individuele ondernemer te identificeren.

De openbaarmaking van bovengenoemde informatie in combinatie met de inhoud van de documenten, zou naar mijn oordeel leiden tot onevenredige benadeling het slachthuis waar deze informatie betrekking op heeft. Deze benadeling bestaat uit het gevaar om slachtoffer te worden van buitensporige acties van dierenrechtenactivisten. Ik vind dat de voorkoming van deze benadeling zwaarder moet wegen dan het belang van openbaarheid. Ik maak deze informatie daarom niet openbaar.

Gevaar van buitensporige acties van dierenactivisten

De laatste tijd vinden steeds meer buitensporige acties van dierenactivisten plaats bij verschillende slachterijen, zoals de brandstichting bij een pluimveeslachterij in Ermelo in mei 2020, de bezetting van een kalverslachterij op 12 september 2021 door 84 activisten in Apeldoorn en het blokkeren van de toegangsdeur van een slachterij in Boxtel op 30 maart 2021.

Op basis van de bovengenoemde voorbeelden van de laatste tijd is er sprake van een reële dreiging van dierenrechtenactivisme. Hierbij is ook van belang dat uit de jurisprudentie van de Afdeling bestuursrechtspraak van de Raad van State over

mogelijke doelwitten van dierenrechtenactivisme blijkt dat de vrees voor dierenrechtenactivisme in het algemeen gerechtvaardigd is. Dit wordt ondersteund door rapportages van de Nationaal Coördinator Terrorisme en Veiligheid (NCTV).¹

Door openbaarmaking van de naam en adresgegevens van deze slachterij kunnen actievoerders weer geprikkeld worden om deze te bezoeken, in te breken, te filmen of andere vormen van niet toelaatbare acties te ondernemen.

Door gehele openbaarmaking van de documenten kunnen actievoerders weer geprikkeld worden om een dergelijk adres te bezoeken, in te breken, brand te stichten, te filmen of andere vormen van niet toelaatbare acties te ondernemen. De gegevens van de betreffende slachterij maak ik daarom niet openbaar.

Bij de bovenstaande overwegingen neem ik in ogenschouw dat het openbaar maken van de gevraagde documenten, zonder gegevens die herleidbaar zijn naar de slachterij, voldoende inzicht geeft in een goede en democratische bestuursvoering en is het publieke belang voldoende gewaarborgd².

Persoonlijke beleidsopvattingen in een document voor intern beraad

Uitgangspunt van de Woo is dat overheidsinformatie openbaar is. Dit geldt in principe ook voor documenten opgesteld voor intern beraad. Intern beraad is het overleg tussen ambtenaren binnen een bestuursorgaan, of binnen een kring van bestuursorganen die gezamenlijk verantwoordelijk zijn voor een bestuurlijke aangelegenheid. Documenten die bestemd zijn voor intern beraad kunnen persoonlijke beleidsopvattingen bevatten. Dat is hier ook het geval. Ten aanzien van de openbaarmaking van deze persoonlijke beleidsopvattingen geldt het volgende.

Niet verstrekken o.g.v. artikel 5.2, eerste lid, van de Woo

Op grond van artikel 5.2, eerste lid, van de Woo worden persoonlijke beleidsopvattingen in documenten die bestemd zijn voor intern beraad niet openbaar gemaakt. Persoonlijke beleidsopvattingen zijn ambtelijke adviezen, meningen, visies, standpunten en overwegingen ten behoeve van intern beraad. Persoonlijke beleidsopvattingen zijn niet: feiten, prognoses, beleidsalternatieven, de gevolgen van een bepaald beleidsalternatief of andere onderdelen met een overwegend objectief karakter.

De documenten met nummers 41, 42, 46, 53.4. en 53.5. bevat informatie waarin één of meerdere medewerker(s) van de NVWA ten behoeve van intern beraad hun visies, standpunten en overwegingen hebben gegeven en bevatten persoonlijke

¹ ECLI NL: RVS:2017:680, ECLI:NL: RVS:2018:492, ECLI:NL: RVS:2018:1282, en ECLI:NL: RVS:2019:795

² ECLI NL: RVS:2011:BP4706, r.o. 2.5, 2.5.2

beleidsopvattingen. Het gaat bijvoorbeeld om het wisselen van gedachten wie en op welke moment een bepaalde boodschap wel of niet kan worden gedeeld, een opmerking over een collegiale controle op een rapport, een visie achteraf over een bepaalde handelswijze

Het is van belang dat ambtenaren intern vrij met elkaar van gedachten moeten kunnen wisselen over beleidskeuzes. Een zekere mate van veiligheid is nodig om te kunnen komen tot een effectieve besluitvorming. Ik acht het in dit geval ook niet in het belang van een goede en democratische bestuursvoering om met toepassing van artikel 5.2, tweede lid, de persoonlijke beleidsopvattingen toch openbaar te maken. Gelet hierop maak ik de persoonlijke beleidsopvattingen in de documenten met de nummers 41, 42, 46, 53.4. en 53.5. bestemd voor intern beraad niet openbaar.

Wel verstrekken o.g.v. artikel 5.2, tweede lid, van de Woo

Op grond van artikel 5.2, tweede lid, van de Woo kan ik besluiten informatie te geven over persoonlijke beleidsopvattingen als ik dat in het belang acht van een goede en democratische bestuursvoering. Deze informatie wordt dan gegeven in geanonimiseerde vorm, tenzij degenen die deze opvattingen hebben geuit of hiermee hebben ingestemd vinden dat de informatie wel herleidbaar is tot hen. Ik acht het in dit geval in het belang van een goede en democratische bestuursvoering om de persoonlijke beleidsopvattingen in het document met nummer 47 toch openbaar te maken. Het document geeft inzicht waartegen eventueel bezwaar kan worden gemaakt.

Plaatsing op internet

Dit besluit en de gedeeltelijk openbare documenten publiceer ik op www.rijksoverheid.nl.

Vragen

Als u vragen heeft over de afhandeling van uw verzoek kunt u een e-mail sturen aan wooverzoeken@nvwa.nl. Voor meer informatie over de Woo-procedure, kunt u kijken op www.rijksoverheid.nl

Hoogachtend,

De Minister van Landbouw, Natuur en Voedselkwaliteit,
namens deze,



teamleider Openbaarmaking en privacy

Bezwaarmogelijkheid

Als u het niet eens bent met dit besluit, kunt u binnen zes weken - na verzending van dit besluit - een bezwaarschrift indienen. Doe dit op tijd, anders kan uw bezwaarschrift niet worden behandeld. Let wel: het indienen van een bezwaarschrift schort de werking van het besluit niet op.

Bij voorkeur kunt u uw bezwaarschrift via de e-mail verzenden naar nvwabezwaarenberoep@nvwa.nl. Uw bezwaarschrift kunt u eventueel ook per post verzenden naar: **Nederlandse Voedsel- en Warenautoriteit, divisie Juridische Zaken, team Bezwaar en Beroep**, Postbus 43006, 3540 AA Utrecht.

U dient uw bezwaarschrift **ten minste** te voorzien van:

- uw naam en adres;
- telefoonnummer;
- de datum;
- het kenmerk, zaaknummer van deze brief (deze gegevens vindt u in de rechterkantlijn);
- de gronden van bezwaar;
- uw handtekening.

Zou u zo vriendelijk willen zijn om een kopie van dit besluit mee te sturen?

NB. ook indien u uw bezwaarschrift per e-mail verstuurt, dient deze te voldoen aan bovenstaande eisen. Voldoet uw bezwaarschrift niet aan deze eisen, dan wordt uw bezwaarschrift niet in behandeling genomen. Het verdient de voorkeur om uw bezwaarschrift in Pdf-formaat als bijlage toe te voegen in het e-mailbericht.

Heeft u vragen, kijk dan op www.nvwa.nl/bezwaarenberoep.

** Als u uw bezwaarschrift in een vreemde taal opstelt en een vertaling voor een goede behandeling van het bezwaar nodig is, dient u zelf voor een vertaling van het bezwaarschrift te zorgen / If you submit your objection in a foreign language and a translation for proper handling of the objection is required, you should provide yourself a translation of the objection.*

[illegible]

Inventarislijst 21-0929		WOO													
Datum		Datum	Verstrekking o.g.v. de Woo												
nr.	begin reeks	eind reeks	soort doc	geheel	deels	niet	dubbel	reeds openbaar	5.1.1.d	5.1.2.c	5.1.2.d	5.1.2.e	5.1.5.	5.2.	opmerkingen
22.1	11-06-21 0:00	11-06-21 0:00	verslag			x	doc. 19.1.								
22.2	11-06-21 0:00	11-06-21 0:00	verslag			x	doc. 19.2.								
22.3	3-05-21 10:34	3-05-21 10:34	e-mail			x	doc. 20.2.								
22.4	21-03-21 0:00	21-03-21 0:00	waarnemingen			x	doc. 20.3.								
22.5	31-05-21 0:00	31-05-21 0:00	agenda			x	doc. 19.3.								
22.6	9-08-21 11:23	9-08-21 11:23	e-mail			x	doc. 19.4.								
22.6.1	9-08-21 11:23	9-08-21 11:23	monsterrelaas			x	doc. 19.4.1.								
22.6.2	9-08-21 11:23	9-08-21 11:23	Analyserapport			x	doc. 19.4.2.								
22.7	16-04-21 0:00	16-04-21 0:00	verslag			x	doc. 22.7								
22.8	20-06-21 0:00	20-06-21 0:00	verslag			x	doc. 20.5.								
23	15-02-22 16:24	16-03-22 10:42	e-mail			x	grotendeels dubbel met doc. 19.								Buiten reikwijdte verzoek.
23.1			Bedrijfsplan		x							x	x		
23.2	5-07-21 10:24	12-07-21 10:58	e-mail		x							x	x		
23.2.1	5-07-21 0:00	5-07-21 0:00	brief		x							x	x		
23.3	10-11-21 0:00	10-11-21 0:00	brief		x							x	x		
23.4	22-06-21 9:42	24-06-21 10:14	e-mail		x				x			x	x		
23.5	5-11-21 15:11	5-11-21 15:11	e-mail		x				x	x		x	x		
23.6	19-02-21 0:00	19-02-21 0:00	document		x							x	x		
24	15-02-22 16:24	16-03-22 10:43	e-mail			x	grotendeels dubbel met doc. 19.					x	x		Buiten reikwijdte verzoek.
24.1	8-03-21 0:00	8-03-21 0:00	verslag		x							x	x		
24.2			document		x							x			
25	28-08-18 0:00	28-08-18 0:00	brief RLZ05001AB			x									Buiten reikwijdte verzoek.
26	15-03-21 0:00	15-03-21 0:00	overleg		x							x	x		Deels buiten reikwijdte verzoek.
27	21-10-19 0:00	21-10-19 0:00	powerpoint		x							x	x		Deels buiten reikwijdte verzoek.
28	7-06-21 0:00	7-06-21 0:00	brief		x							x	x		
29	5-07-21 0:00	5-07-21 0:00	brief			x	doc. 23.2.1.					x	x		
30	22-12-20 0:00	22-12-20 0:00	brief		x							x	x		
31	30-04-21 0:00	30-04-21 0:00	document		x							x	x		
32	28-05-21 0:00	28-05-21 0:00	document		x							x	x		
33	25-06-21 0:00	25-06-21 0:00	document		x							x	x		
34	25-06-21 0:00	25-06-21 0:00	document			x	doc. 33								
35	2-12-20 14:57	2-12-20 14:57	e-mail		x							x	x		
35.1	1-12-20 0:00	1-12-20 0:00	brief		x							x	x		
36	3-05-21 10:34	3-05-21 10:34	e-mail			x	doc. 20.2.								
37			Bedrijfsplan			x	doc. 23.1.								
38	8-01-21 0:00	8-01-21 0:00	Bevindingen		x							x	x		
39			document		x							x	x		
40	1-12-20 15:57	1-12-20 15:57	e-mail		x							x	x		
40.1	1-12-20 0:00	1-12-20 0:00	brief			x	doc. 35.1.								
41	11-01-21 17:32	11-02-21 17:34	e-mail		x							x	x	x	
42	22-01-20 14:52	22-01-20 14:52	e-mail met bijlage		x							x	x	x	
43	19-05-17 0:00	19-05-17 0:00	brief			x									Buiten reikwijdte verzoek.
44			geluidsopname			x			x			x	x		Buiten reikwijdte verzoek.
45			planning		x							x	x		
46	29-01-20 16:10	31-01-20 11:08	e-mail		x							x	x	x	
47	7-11-19 19:52	12-11-19 11:31	e-mail		x							x		x	

Inventarislijst 21-0929		WOO													
Datum		Datum	Verstrekking o.g.v. de Woo												
nr.	begin reeks	eind reeks	soort doc	geheel	deels	niet	dubbel	reeds openbaar	5.1.1.d	5.1.2.c	5.1.2.d	5.1.2.e	5.1.5.	5.2.	opmerkingen
48	7-11-19 19:52	13-11-19 11:13	e-mail		x		grotendeels dubbel met doc. 47					x	x		
48.1	19-09-18 15:20	19-09-18 15:20	e-mail		x							x	x		
48.1.1	28-08-18 0:00	28-08-18 0:00	brief			x	doc. 25								
49	7-11-19 19:52	13-11-19 11:13	e-mail			x	doc. 49								
49.1	19-09-18 15:20	19-09-18 15:20	e-mail			x	doc. 49.1.								
49.1.1	28-08-18 0:00	28-08-18 0:00	brief			x	doc. 25								
50	11-01-21 17:32	13-01-21 13:05	e-mail			x	grotendeels dubbel met doc. 41					x			
51	22-01-20 0:00	22-01-20 0:00	kort verslag		x							x			
52	27-01-20 8:53	27-01-20 8:53	e-mail			x						x			
52.1	22-01-20 0:00	22-01-20 0:00	kort verslag			x	doc. 51.								
53	28-01-20 21:32	28-01-20 21:32	e-mail			x						x			
53.1			bijlage		x								x		
53.2			bijlage		x							x	x		
53.3			bijlage		x							x	x		
53.4			bijlage		x							x	x	x	
53.5			Bijlage		x							x	x	x	



rapportage van bedrijf: Slachthuis [REDACTED] periode 01jan2019 -- 31dec2021
Inspectielijsten niet permanent toezicht
Betreft erkenning: ROODVLEES

VRAAG	ANTWOORD	REACTIE
Datum	04JAN2019	
Programma	AM > 10 GVE RV	
VTT Identificatienummer	4634493	
Zijn er afwijkingen gevonden?	Nee	
Is de voorselectie t.a.v. afwijkende dieren correct uitgevoerd?	Ja	
Zijn er corrigerende interventies uitgevoerd?	Nee	
Is er een rapport van bevindingen opgemaakt?	Nee	
Zijn er bevindingen geconstateerd waarbij een betrokkene wordt vastgelegd?	Nee	
Datum	08JAN2019	
Programma	AM > 10 GVE RV	
VTT Identificatienummer	4639712	
Zijn er afwijkingen gevonden?	Nee	
Is de voorselectie t.a.v. afwijkende dieren correct uitgevoerd?	Ja	
Zijn er corrigerende interventies uitgevoerd?	Nee	
Is er een rapport van bevindingen opgemaakt?	Nee	
Zijn er bevindingen geconstateerd waarbij een betrokkene wordt vastgelegd?	Nee	
Datum	11JAN2019	
Programma	AM > 10 GVE RV	
VTT Identificatienummer	4644568	

De informatie in deze rapportage is uitsluitend bedoeld voor informatieve doeleinden. Er kunnen geen rechten aan worden ontleend.
Hoewel de NVWA zorgvuldigheid in acht neemt bij het opstellen van deze rapportage kan zij niet instaan voor de juistheid, volledigheid en actualiteit ervan.



rapportage van bedrijf: Slachthuis [REDACTED] periode 01jan2019 -- 31dec2021
Inspectielijsten niet permanent toezicht
Betreft erkenning: ROODVLEES

VRAAG	ANTWOORD	REACTIE
Zijn er afwijkingen gevonden?	Nee	
Is de voorselectie t.a.v. afwijkende dieren correct uitgevoerd?	Ja	
Zijn er corrigerende interventies uitgevoerd?	Ja	
Is er een ingreep in het productieproces is uitgevoerd?	Nee	
Is er een verbod op handelen opgelegd?	Nee	
Is er een andere corrigerende interventie uitgevoerd?	Ja	
Omschrijf welke andere corrigerende interventie is uitgevoerd	[REDACTED] begon wilde de 1e slachthandeling reeda uitvoeren terwijl het rund nog niet dood was. Ik heb hem geboden te wachten tot het dier dood was.	
Is er een rapport van bevindingen opgemaakt?	Nee	
Zijn er bevindingen geconstateerd waarbij een betrokkene wordt vastgelegd?	Nee	
Datum	11JAN2019	
Programma	PM > 10 GVE RV	
VTT Identificatienummer	4646315	
Zijn er bevindingen geconstateerd	Ja	
Datum	17JAN2019	
Programma	AM > 10 GVE RV	
VTT Identificatienummer	4649485	
Zijn er afwijkingen gevonden?	Nee	
Is de voorselectie t.a.v. afwijkende dieren correct uitgevoerd?	Nee	
Hoeveel afwijkende dieren zijn niet uitgeselecteerd?	0	

De informatie in deze rapportage is uitsluitend bedoeld voor informatieve doeleinden. Er kunnen geen rechten aan worden ontleend.
Hoewel de NVWA zorgvuldigheid in acht neemt bij het opstellen van deze rapportage kan zij niet instaan voor de juistheid, volledigheid en actualiteit ervan.



rapportage van bedrijf: Slachthuis [REDACTED] periode 01jan2019 -- 31dec2021
Inspectielijsten niet permanent toezicht
Betreft erkenning: ROODVLEES

VRAAG	ANTWOORD	REACTIE
Zijn er corrigerende interventies uitgevoerd?	Nee	
Is er een rapport van bevindingen opgemaakt?	Nee	
Zijn er bevindingen geconstateerd waarbij een betrokkene wordt vastgelegd?	Nee	
Datum	18JAN2019	
Programma	AM > 10 GVE RV	
VTT Identificatienummer	4654285	
Zijn er afwijkingen gevonden?	Nee	
Is de voorselectie t.a.v. afwijkende dieren correct uitgevoerd?	Ja	
Zijn er corrigerende interventies uitgevoerd?	Nee	
Is er een rapport van bevindingen opgemaakt?	Nee	
Zijn er bevindingen geconstateerd waarbij een betrokkene wordt vastgelegd?	Nee	
Datum	23JAN2019	
Programma	AM > 10 GVE RV	
VTT Identificatienummer	4660992	
Zijn er afwijkingen gevonden?	Nee	
Is de voorselectie t.a.v. afwijkende dieren correct uitgevoerd?	Ja	
Zijn er corrigerende interventies uitgevoerd?	Nee	
Is er een rapport van bevindingen opgemaakt?	Nee	
Zijn er bevindingen geconstateerd waarbij een betrokkene wordt vastgelegd?	Nee	

De informatie in deze rapportage is uitsluitend bedoeld voor informatieve doeleinden. Er kunnen geen rechten aan worden ontleend.
Hoewel de NVWA zorgvuldigheid in acht neemt bij het opstellen van deze rapportage kan zij niet instaan voor de juistheid, volledigheid en actualiteit ervan.



Nederlandse Voedsel- en
Warenautoriteit
Ministerie van Landbouw,
Natuur en Voedselkwaliteit

doc. 1.1.

rapportage van bedrijf: Slachthuis [REDACTED] periode 01jan2019 -- 31dec2021
Inspectielijsten niet permanent toezicht
Betreft erkenning: ROODVLEES

VRAAG	ANTWOORD	REACTIE
Datum	23JAN2019	
Programma	PM > 10 GVE RV	
VTT Identificatienummer	4660993	
Zijn er bevindingen geconstateerd	Nee	
Datum	25JAN2019	
Programma	AM > 10 GVE RV	
VTT Identificatienummer	4664018	
Zijn er afwijkingen gevonden?	Nee	
Is de voorselectie t.a.v. afwijkende dieren correct uitgevoerd?	Ja	
Zijn er corrigerende interventies uitgevoerd?	Nee	
Is er een rapport van bevindingen opgemaakt?	Nee	
Zijn er bevindingen geconstateerd waarbij een betrokkene wordt vastgelegd?	Nee	
Datum	25JAN2019	
Programma	PM > 10 GVE RV	
VTT Identificatienummer	4664020	
Zijn er bevindingen geconstateerd	Nee	
Datum	30JAN2019	
Programma	AM > 10 GVE RV	
VTT Identificatienummer	4670680	
Zijn er afwijkingen gevonden?	Nee	

De informatie in deze rapportage is uitsluitend bedoeld voor informatieve doeleinden. Er kunnen geen rechten aan worden ontleend.
Hoewel de NVWA zorgvuldigheid in acht neemt bij het opstellen van deze rapportage kan zij niet instaan voor de juistheid, volledigheid en actualiteit ervan.



rapportage van bedrijf: Slachthuis [REDACTED] periode 01jan2019 -- 31dec2021
Inspectielijsten niet permanent toezicht
Betreft erkenning: ROODVLEES

VRAAG	ANTWOORD	REACTIE
Is de voorselectie t.a.v. afwijkende dieren correct uitgevoerd?	Ja	
Zijn er corrigerende interventies uitgevoerd?	Nee	
Is er een rapport van bevindingen opgemaakt?	Nee	
Zijn er bevindingen geconstateerd waarbij een betrokkene wordt vastgelegd?	Nee	
Datum	30JAN2019	
Programma	PM > 10 GVE RV	
VTT Identificatienummer	4670681	
Zijn er bevindingen geconstateerd	Nee	
Datum	01FEB2019	
Programma	AM > 10 GVE RV	
VTT Identificatienummer	4673921	
Zijn er afwijkingen gevonden?	Nee	
Is de voorselectie t.a.v. afwijkende dieren correct uitgevoerd?	Ja	
Zijn er corrigerende interventies uitgevoerd?	Nee	
Is er een rapport van bevindingen opgemaakt?	Nee	
Zijn er bevindingen geconstateerd waarbij een betrokkene wordt vastgelegd?	Nee	
Datum	01FEB2019	
Programma	PM > 10 GVE RV	
VTT Identificatienummer	4673926	



rapportage van bedrijf: Slachthuis [REDACTED] periode 01jan2019 -- 31dec2021
Inspectielijsten niet permanent toezicht
Betreft erkenning: ROODVLEES

VRAAG	ANTWOORD	REACTIE
Zijn er bevindingen geconstateerd	Nee	
Datum	05FEB2019	
Programma	PM > 10 GVE RV	
VTT Identificatienummer	4678817	
Zijn er bevindingen geconstateerd	Nee	
Datum	05FEB2019	
Programma	AM > 10 GVE RV	
VTT Identificatienummer	4678818	
Zijn er afwijkingen gevonden?	Nee	
Is de voorselectie t.a.v. afwijkende dieren correct uitgevoerd?	Ja	
Zijn er corrigerende interventies uitgevoerd?	Nee	
Is er een rapport van bevindingen opgemaakt?	Nee	
Zijn er bevindingen geconstateerd waarbij een betrokkene wordt vastgelegd?	Nee	
Datum	08FEB2019	
Programma	AM > 10 GVE RV	
VTT Identificatienummer	4683419	
Zijn er afwijkingen gevonden?	Nee	
Is de voorselectie t.a.v. afwijkende dieren correct uitgevoerd?	Ja	
Zijn er corrigerende interventies uitgevoerd?	Nee	
Is er een rapport van bevindingen opgemaakt?	Nee	

De informatie in deze rapportage is uitsluitend bedoeld voor informatieve doeleinden. Er kunnen geen rechten aan worden ontleend.
Hoewel de NVWA zorgvuldigheid in acht neemt bij het opstellen van deze rapportage kan zij niet instaan voor de juistheid, volledigheid en actualiteit ervan.



rapportage van bedrijf: Slachthuis [REDACTED] periode 01jan2019 -- 31dec2021
Inspectielijsten niet permanent toezicht
Betreft erkenning: ROODVLEES

VRAAG	ANTWOORD	REACTIE
Zijn er bevindingen geconstateerd waarbij een betrokkene wordt vastgelegd?	Nee	
Datum	08FEB2019	
Programma	PM > 10 GVE RV	
VTT Identificatienummer	4683420	
Zijn er bevindingen geconstateerd	Nee	
Datum	13FEB2019	
Programma	AM > 10 GVE RV	
VTT Identificatienummer	4689696	
Zijn er afwijkingen gevonden?	Nee	
Is de voorselectie t.a.v. afwijkende dieren correct uitgevoerd?	Ja	
Zijn er corrigerende interventies uitgevoerd?	Nee	
Is er een rapport van bevindingen opgemaakt?	Ja	
Zijn er bevindingen geconstateerd waarbij een betrokkene wordt vastgelegd?	Ja	
Datum	13FEB2019	
Programma	PM > 10 GVE RV	
VTT Identificatienummer	4689699	
Zijn er bevindingen geconstateerd	Ja	
Datum	13FEB2019	
Programma	CL PM keuring RV	



rapportage van bedrijf: Slachthuis [REDACTED] periode 01jan2019 -- 31dec2021
Inspectielijsten niet permanent toezicht
Betreft erkenning: ROODVLEES

VRAAG	ANTWOORD	REACTIE
VTT Identificatienummer	4691876	
Wordt er vandaag een operationele lijst slachthal ingevuld?	Nee	
Er worden RUNDEREN geslacht	Ja	
Betreft deze inspectie een basis- of herinspectie?	Basisinspectie	
Er worden KALVEREN geslacht	Ja	
Er worden VLEESVARKENS geslacht	Ja	
Er worden ZEUGEN geslacht	Ja	
In welke categorie PM-toezicht valt het bedrijf?	Maandelijks	
Is tot het einde van de keuring altijd duidelijk welke organen bij welk karkas horen?	Geen opmerkingen	
Worden alle delen ter keuring aangeboden?	Geen opmerkingen	
Worden de juiste dieren (BSE/TSE) bemonsterd?	Geen opmerkingen	
Zijn er corrigerende interventies uitgevoerd?	Nee	
Is er een rapport van bevindingen opgemaakt?	Nee	
Volgt er een herinspectie?	Nee	
Zijn er bevindingen geconstateerd waarbij een betrokkene wordt vastgelegd?	Nee	
Datum	13FEB2019	
Programma	PM > 10 GVE RV	
VTT Identificatienummer	4691877	
Zijn er bevindingen geconstateerd	Nee	

De informatie in deze rapportage is uitsluitend bedoeld voor informatieve doeleinden. Er kunnen geen rechten aan worden ontleend.
Hoewel de NVWA zorgvuldigheid in acht neemt bij het opstellen van deze rapportage kan zij niet instaan voor de juistheid, volledigheid en actualiteit ervan.



rapportage van bedrijf: Slachthuis [REDACTED] periode 01jan2019 -- 31dec2021
Inspectielijsten niet permanent toezicht
Betreft erkenning: ROODVLEES

VRAAG	ANTWOORD	REACTIE
Datum	15FEB2019	
Programma	PM > 10 GVE RV	
VTT Identificatienummer	4692868	
Zijn er bevindingen geconstateerd	Nee	
Datum	15FEB2019	
Programma	AM > 10 GVE RV	
VTT Identificatienummer	4692870	
Zijn er afwijkingen gevonden?	Nee	
Is de voorselectie t.a.v. afwijkende dieren correct uitgevoerd?	Ja	
Zijn er corrigerende interventies uitgevoerd?	Nee	
Is er een rapport van bevindingen opgemaakt?	Nee	
Zijn er bevindingen geconstateerd waarbij een betrokkene wordt vastgelegd?	Nee	
Datum	19FEB2019	
Programma	PM > 10 GVE RV	
VTT Identificatienummer	4697819	
Zijn er bevindingen geconstateerd	Nee	
Datum	19FEB2019	
Programma	AM > 10 GVE RV	
VTT Identificatienummer	4697820	
Zijn er afwijkingen gevonden?	Nee	

De informatie in deze rapportage is uitsluitend bedoeld voor informatieve doeleinden. Er kunnen geen rechten aan worden ontleend.
Hoewel de NVWA zorgvuldigheid in acht neemt bij het opstellen van deze rapportage kan zij niet instaan voor de juistheid, volledigheid en actualiteit ervan.



rapportage van bedrijf: Slachthuis [REDACTED] periode 01jan2019 -- 31dec2021
Inspectielijsten niet permanent toezicht
Betreft erkenning: ROODVLEES

VRAAG	ANTWOORD	REACTIE
Is de voorselectie t.a.v. afwijkende dieren correct uitgevoerd?	Ja	
Zijn er corrigerende interventies uitgevoerd?	Nee	
Is er een rapport van bevindingen opgemaakt?	Nee	
Zijn er bevindingen geconstateerd waarbij een betrokkene wordt vastgelegd?	Nee	
Datum	22FEB2019	
Programma	PM > 10 GVE RV	
VTT Identificatienummer	4702311	
Zijn er bevindingen geconstateerd	Nee	
Datum	22FEB2019	
Programma	AM > 10 GVE RV	
VTT Identificatienummer	4702313	
Zijn er afwijkingen gevonden?	Nee	
Is de voorselectie t.a.v. afwijkende dieren correct uitgevoerd?	Ja	
Zijn er corrigerende interventies uitgevoerd?	Nee	
Is er een rapport van bevindingen opgemaakt?	Nee	
Zijn er bevindingen geconstateerd waarbij een betrokkene wordt vastgelegd?	Nee	
Datum	27FEB2019	
Programma	PM > 10 GVE RV	
VTT Identificatienummer	4708657	



rapportage van bedrijf: Slachthuis [REDACTED] periode 01jan2019 -- 31dec2021
Inspectielijsten niet permanent toezicht
Betreft erkenning: ROODVLEES

VRAAG	ANTWOORD	REACTIE
Zijn er bevindingen geconstateerd	Nee	
Datum	27FEB2019	
Programma	AM > 10 GVE RV	
VTT Identificatienummer	4708659	
Zijn er afwijkingen gevonden?	Nee	
Is de voorselectie t.a.v. afwijkende dieren correct uitgevoerd?	Ja	
Zijn er corrigerende interventies uitgevoerd?	Nee	
Is er een rapport van bevindingen opgemaakt?	Nee	
Zijn er bevindingen geconstateerd waarbij een betrokkene wordt vastgelegd?	Nee	
Datum	01MAR2019	
Programma	PM > 10 GVE RV	
VTT Identificatienummer	4711775	
Zijn er bevindingen geconstateerd	Nee	
Datum	01MAR2019	
Programma	AM > 10 GVE RV	
VTT Identificatienummer	4711776	
Zijn er afwijkingen gevonden?	Nee	
Is de voorselectie t.a.v. afwijkende dieren correct uitgevoerd?	Ja	
Zijn er corrigerende interventies uitgevoerd?	Nee	
Is er een rapport van bevindingen opgemaakt?	Nee	

De informatie in deze rapportage is uitsluitend bedoeld voor informatieve doeleinden. Er kunnen geen rechten aan worden ontleend.
Hoewel de NVWA zorgvuldigheid in acht neemt bij het opstellen van deze rapportage kan zij niet instaan voor de juistheid, volledigheid en actualiteit ervan.



rapportage van bedrijf: Slachthuis [REDACTED] periode 01jan2019 -- 31dec2021
Inspectielijsten niet permanent toezicht
Betreft erkenning: ROODVLEES

VRAAG	ANTWOORD	REACTIE
Zijn er bevindingen geconstateerd waarbij een betrokkene wordt vastgelegd?	Nee	
Datum	05MAR2019	
Programma	PM > 10 GVE RV	
VTT Identificatienummer	4716405	
Zijn er bevindingen geconstateerd	Nee	
Datum	05MAR2019	
Programma	AM > 10 GVE RV	
VTT Identificatienummer	4716406	
Zijn er afwijkingen gevonden?	Nee	
Is de voorselectie t.a.v. afwijkende dieren correct uitgevoerd?	Ja	
Zijn er corrigerende interventies uitgevoerd?	Nee	
Is er een rapport van bevindingen opgemaakt?	Nee	
Zijn er bevindingen geconstateerd waarbij een betrokkene wordt vastgelegd?	Nee	
Datum	08MAR2019	
Programma	PM > 10 GVE RV	
VTT Identificatienummer	4720946	
Zijn er bevindingen geconstateerd	Nee	
Datum	08MAR2019	
Programma	AM > 10 GVE RV	



rapportage van bedrijf: Slachthuis [REDACTED] periode 01jan2019 -- 31dec2021
Inspectielijsten niet permanent toezicht
Betreft erkenning: ROODVLEES

VRAAG	ANTWOORD	REACTIE
VTT Identificatienummer	4720949	
Zijn er afwijkingen gevonden?	Nee	
Is de voorselectie t.a.v. afwijkende dieren correct uitgevoerd?	Ja	
Zijn er corrigerende interventies uitgevoerd?	Nee	
Is er een rapport van bevindingen opgemaakt?	Nee	
Zijn er bevindingen geconstateerd waarbij een betrokkene wordt vastgelegd?	Nee	
Datum	12MAR2019	
Programma	PM > 10 GVE RV	
VTT Identificatienummer	4725857	
Zijn er bevindingen geconstateerd	Nee	
Datum	12MAR2019	
Programma	AM > 10 GVE RV	
VTT Identificatienummer	4725858	
Zijn er afwijkingen gevonden?	Nee	
Is de voorselectie t.a.v. afwijkende dieren correct uitgevoerd?	Ja	
Zijn er corrigerende interventies uitgevoerd?	Nee	
Is er een rapport van bevindingen opgemaakt?	Nee	
Zijn er bevindingen geconstateerd waarbij een betrokkene wordt vastgelegd?	Nee	
Datum	15MAR2019	



rapportage van bedrijf: Slachthuis [REDACTED] periode 01jan2019 -- 31dec2021
Inspectielijsten niet permanent toezicht
Betreft erkenning: ROODVLEES

VRAAG	ANTWOORD	REACTIE
Programma	PM > 10 GVE RV	
VTT Identificatienummer	4730863	
Zijn er bevindingen geconstateerd	Nee	
Datum	15MAR2019	
Programma	AM > 10 GVE RV	
VTT Identificatienummer	4730866	
Zijn er afwijkingen gevonden?	Nee	
Is de voorselectie t.a.v. afwijkende dieren correct uitgevoerd?	Ja	
Zijn er corrigerende interventies uitgevoerd?	Nee	
Is er een rapport van bevindingen opgemaakt?	Nee	
Zijn er bevindingen geconstateerd waarbij een betrokkene wordt vastgelegd?	Nee	
Datum	19MAR2019	
Programma	PM > 10 GVE RV	
VTT Identificatienummer	4735875	
Zijn er bevindingen geconstateerd	Nee	
Datum	19MAR2019	
Programma	AM > 10 GVE RV	
VTT Identificatienummer	4735877	
Zijn er afwijkingen gevonden?	Nee	
Is de voorselectie t.a.v. afwijkende dieren correct uitgevoerd?	Ja	

De informatie in deze rapportage is uitsluitend bedoeld voor informatieve doeleinden. Er kunnen geen rechten aan worden ontleend.
Hoewel de NVWA zorgvuldigheid in acht neemt bij het opstellen van deze rapportage kan zij niet instaan voor de juistheid, volledigheid en actualiteit ervan.



Nederlandse Voedsel- en
Warenautoriteit
Ministerie van Landbouw,
Natuur en Voedselkwaliteit

rapportage van bedrijf: Slachthuis [REDACTED] periode 01jan2019 -- 31dec2021
Inspectielijsten niet permanent toezicht
Betreft erkenning: ROODVLEES

VRAAG	ANTWOORD	REACTIE
Zijn er corrigerende interventies uitgevoerd?	Nee	
Is er een rapport van bevindingen opgemaakt?	Nee	
Zijn er bevindingen geconstateerd waarbij een betrokkene wordt vastgelegd?	Nee	
Datum	22MAR2019	
Programma	PM > 10 GVE RV	
VTT Identificatienummer	4740756	
Zijn er bevindingen geconstateerd	Nee	
Datum	22MAR2019	
Programma	AM > 10 GVE RV	
VTT Identificatienummer	4740757	
Zijn er afwijkingen gevonden?	Nee	
Is de voorselectie t.a.v. afwijkende dieren correct uitgevoerd?	Ja	
Zijn er corrigerende interventies uitgevoerd?	Nee	
Is er een rapport van bevindingen opgemaakt?	Nee	
Zijn er bevindingen geconstateerd waarbij een betrokkene wordt vastgelegd?	Nee	
Datum	26MAR2019	
Programma	PM > 10 GVE RV	
VTT Identificatienummer	4745639	
Zijn er bevindingen geconstateerd	Nee	

De informatie in deze rapportage is uitsluitend bedoeld voor informatieve doeleinden. Er kunnen geen rechten aan worden ontleend.
 Hoewel de NVWA zorgvuldigheid in acht neemt bij het opstellen van deze rapportage kan zij niet instaan voor de juistheid, volledigheid en actualiteit ervan.



rapportage van bedrijf: Slachthuis [REDACTED] periode 01jan2019 -- 31dec2021
Inspectielijsten niet permanent toezicht
Betreft erkenning: ROODVLEES

VRAAG	ANTWOORD	REACTIE
Datum	26MAR2019	
Programma	AM > 10 GVE RV	
VTT Identificatienummer	4745640	
Zijn er afwijkingen gevonden?	Nee	
Is de voorselectie t.a.v. afwijkende dieren correct uitgevoerd?	Ja	
Zijn er corrigerende interventies uitgevoerd?	Nee	
Is er een rapport van bevindingen opgemaakt?	Nee	
Zijn er bevindingen geconstateerd waarbij een betrokkene wordt vastgelegd?	Nee	
Datum	29MAR2019	
Programma	AM > 10 GVE RV	
VTT Identificatienummer	4750579	
Zijn er afwijkingen gevonden?	Nee	
Is de voorselectie t.a.v. afwijkende dieren correct uitgevoerd?	Ja	
Zijn er corrigerende interventies uitgevoerd?	Nee	
Is er een rapport van bevindingen opgemaakt?	Nee	
Zijn er bevindingen geconstateerd waarbij een betrokkene wordt vastgelegd?	Nee	
Datum	05APR2019	
Programma	PM > 10 GVE RV	
VTT Identificatienummer	4760631	



rapportage van bedrijf: Slachthuis [REDACTED] periode 01jan2019 -- 31dec2021
Inspectielijsten niet permanent toezicht
Betreft erkenning: ROODVLEES

VRAAG	ANTWOORD	REACTIE
Zijn er bevindingen geconstateerd	Ja	
Datum	05APR2019	
Programma	AM > 10 GVE RV	
VTT Identificatienummer	4760755	
Zijn er afwijkingen gevonden?	Nee	
Is de voorselectie t.a.v. afwijkende dieren correct uitgevoerd?	Ja	
Zijn er corrigerende interventies uitgevoerd?	Nee	
Is er een rapport van bevindingen opgemaakt?	Ja	
Zijn er bevindingen geconstateerd waarbij een betrokkene wordt vastgelegd?	Nee	
Datum	05APR2019	
Programma	PM > 10 GVE RV	
VTT Identificatienummer	4768104	
Zijn er bevindingen geconstateerd	Nee	
Datum	09APR2019	
Programma	PM > 10 GVE RV	
VTT Identificatienummer	4765838	
Zijn er bevindingen geconstateerd	Nee	
Datum	09APR2019	
Programma	AM > 10 GVE RV	
VTT Identificatienummer	4765839	

De informatie in deze rapportage is uitsluitend bedoeld voor informatieve doeleinden. Er kunnen geen rechten aan worden ontleend.
Hoewel de NVWA zorgvuldigheid in acht neemt bij het opstellen van deze rapportage kan zij niet instaan voor de juistheid, volledigheid en actualiteit ervan.



rapportage van bedrijf: Slachthuis [REDACTED] periode 01jan2019 -- 31dec2021
Inspectielijsten niet permanent toezicht
Betreft erkenning: ROODVLEES

VRAAG	ANTWOORD	REACTIE
Zijn er afwijkingen gevonden?	Nee	
Is de voorselectie t.a.v. afwijkende dieren correct uitgevoerd?	Nee	
Hoeveel afwijkende dieren zijn niet uitgeselecteerd?	0	
Zijn er corrigerende interventies uitgevoerd?	Nee	
Is er een rapport van bevindingen opgemaakt?	Nee	
Zijn er bevindingen geconstateerd waarbij een betrokkene wordt vastgelegd?	Nee	
Datum	12APR2019	
Programma	PM > 10 GVE RV	
VTT Identificatienummer	4770747	
Zijn er bevindingen geconstateerd	Nee	
Datum	12APR2019	
Programma	AM > 10 GVE RV	
VTT Identificatienummer	4770752	
Zijn er afwijkingen gevonden?	Nee	
Is de voorselectie t.a.v. afwijkende dieren correct uitgevoerd?	Ja	
Zijn er corrigerende interventies uitgevoerd?	Nee	
Is er een rapport van bevindingen opgemaakt?	Nee	
Zijn er bevindingen geconstateerd waarbij een betrokkene wordt vastgelegd?	Nee	
Datum	16APR2019	



rapportage van bedrijf: Slachthuis [REDACTED] periode 01jan2019 -- 31dec2021
Inspectielijsten niet permanent toezicht
Betreft erkenning: ROODVLEES

VRAAG	ANTWOORD	REACTIE
Programma	PM > 10 GVE RV	
VTT Identificatienummer	4775819	
Zijn er bevindingen geconstateerd	Nee	
Datum	16APR2019	
Programma	AM > 10 GVE RV	
VTT Identificatienummer	4775820	
Zijn er afwijkingen gevonden?	Ja	
Er zijn VKI afwijkingen gevonden	Ja	
Hoeveel VKI's vertoonden afwijkingen?	1	
Hoeveel afwijkende VKI's waren niet door het bedrijf gemeld?	1	
Welke diersoort(en) had VKI afwijking?	rund	
Er is een corrigerende maatregel genomen (2)	Ja	
Er is een rapport van bevindingen opgesteld (2)	Nee	
Is de voorselectie t.a.v. afwijkende dieren correct uitgevoerd?	Ja	
Zijn er corrigerende interventies uitgevoerd?	Nee	
Is er een rapport van bevindingen opgemaakt?	Nee	
Zijn er bevindingen geconstateerd waarbij een betrokkene wordt vastgelegd?	Ja	
Datum	19APR2019	
Programma	AM > 10 GVE RV	
VTT Identificatienummer	4780321	

De informatie in deze rapportage is uitsluitend bedoeld voor informatieve doeleinden. Er kunnen geen rechten aan worden ontleend.
Hoewel de NVWA zorgvuldigheid in acht neemt bij het opstellen van deze rapportage kan zij niet instaan voor de juistheid, volledigheid en actualiteit ervan.



rapportage van bedrijf: Slachthuis [REDACTED] periode 01jan2019 -- 31dec2021
Inspectielijsten niet permanent toezicht
Betreft erkenning: ROODVLEES

VRAAG	ANTWOORD	REACTIE
Zijn er afwijkingen gevonden?	Nee	
Is de voorselectie t.a.v. afwijkende dieren correct uitgevoerd?	Ja	
Zijn er corrigerende interventies uitgevoerd?	Nee	
Is er een rapport van bevindingen opgemaakt?	Ja	
Zijn er bevindingen geconstateerd waarbij een betrokkene wordt vastgelegd?	Nee	
Datum	19APR2019	
Programma	PM > 10 GVE RV	
VTT Identificatienummer	4781968	
Zijn er bevindingen geconstateerd	Nee	
Datum	26APR2019	
Programma	AM > 10 GVE RV	
VTT Identificatienummer	4790498	
Zijn er afwijkingen gevonden?	Nee	
Is de voorselectie t.a.v. afwijkende dieren correct uitgevoerd?	Ja	
Zijn er corrigerende interventies uitgevoerd?	Nee	
Is er een rapport van bevindingen opgemaakt?	Nee	
Zijn er bevindingen geconstateerd waarbij een betrokkene wordt vastgelegd?	Nee	
Datum	26APR2019	
Programma	PM > 10 GVE RV	



rapportage van bedrijf: Slachthuis [REDACTED] periode 01jan2019 -- 31dec2021
Inspectielijsten niet permanent toezicht
Betreft erkenning: ROODVLEES

VRAAG	ANTWOORD	REACTIE
VTT Identificatienummer	4790586	
Zijn er bevindingen geconstateerd	Nee	
Datum	26APR2019	
Programma	CL Hygienisch werken / fecale bez	
VTT Identificatienummer	4792202	
Betreft deze inspectie een basis- of herinspectie?	Basisinspectie	
Wordt er vandaag een operationele lijst slachthal ingevuld?	Nee	
Er worden RUNDEREN geslacht	Ja	
Er worden VARKENS geslacht	Ja	
De levende slachtdieren zijn voldoende schoon	Ja	
Zijn de ruimtes, materialen en uitrusting voldoende schoon bij aanvang/tijdens slachtproces	Geen opmerking	
Is condens afwezig boven het vlees/producten	Geen opmerking	
Wordt tijdens het slachtproces voldoende persoonlijke hygiëne in acht genomen?	Geen opmerking	
Vindt tijdens het slachtproces geen kruiscontaminatie plaats?	Geen opmerkingen	
Meet (1) de temperatuur in tenminster een van de sterilisatoren (open). Opgave in graden C	93	
Meet (3) de temperatuur in tenminster een van de sterilisatoren (open). Opgave in graden C	94	
Zijn de sterilisatoren (incl. zaag) functioneel?	Geen opmerking	
Wordt het onthuiden of ontharen correct uitgevoerd?	Geen opmerkingen	

De informatie in deze rapportage is uitsluitend bedoeld voor informatieve doeleinden. Er kunnen geen rechten aan worden ontleend.
Hoewel de NVWA zorgvuldigheid in acht neemt bij het opstellen van deze rapportage kan zij niet instaan voor de juistheid, volledigheid en actualiteit ervan.



Nederlandse Voedsel- en
Warenautoriteit
Ministerie van Landbouw,
Natuur en Voedselkwaliteit

rapportage van bedrijf: Slachthuis [REDACTED] periode 01jan2019 -- 31dec2021
Inspectielijsten niet permanent toezicht
Betreft erkenning: ROODVLEES

VRAAG	ANTWOORD	REACTIE
Correcte verwijdering van het maag-darm pakket, hartslag en het uier	Geen opmerkingen	
Is tijdens het slachtproces altijd duidelijk welk organen bij welk karkas horen?	Geen opmerking	
Ik heb RUNDER-karkassen gecheckt op bezoedeling/slachtfouten voor PM-keuring	Ja	
Hoeveel runderkarkassen zijn gecontroleerd voor PM-keuring?	1	
Werden er bezoedeling/slachtfouten aangetroffen bij rund voor de PM-keuring?	Nee	
Zijn er corrigerende interventies uitgevoerd?	Nee	
Is er een rapport van bevindingen opgemaakt?	Nee	
Volgt er een herinspectie?	Nee	
Zijn er bevindingen geconstateerd waarbij een betrokkene wordt vastgelegd?	Nee	
Datum	26APR2019	
Programma	CL Dierlijke bijproducten RV	
VTT Identificatienummer	4792203	
Betreft deze inspectie een basis- of herinspectie?	Basisinspectie	
De SLACHTRUIMTE is gecheckt op een juiste verzameling en hantering van DBP	Ja	
Duidelijke scheiding tussen DBP en vlees voor humane consumptie? (slachtruimte)	Geen opmerkingen	
Duidelijke scheiding tussen de verschillende categorieën DBP? (slachtruimte)	Geen opmerkingen	

De informatie in deze rapportage is uitsluitend bedoeld voor informatieve doeleinden. Er kunnen geen rechten aan worden ontleend.
 Hoewel de NVWA zorgvuldigheid in acht neemt bij het opstellen van deze rapportage kan zij niet instaan voor de juistheid, volledigheid en actualiteit ervan.



rapportage van bedrijf: Slachthuis [REDACTED] periode 01jan2019 -- 31dec2021
Inspectielijsten niet permanent toezicht
Betreft erkenning: ROODVLEES

VRAAG	ANTWOORD	REACTIE
DBP juist gecategoriseerd? (slachtruimte)	Geen opmerkingen	
Correcte identificatie recipienten DBP? (slachtruimte)	Geen opmerkingen	
Controleer de fysieke bestemming van een recipient met cat. 1 materiaal(slachtruimte)	Rendac	
Controleer de fysieke bestemming van een recipient met cat. 2 materiaal (slachtruimte)	Niet aanwezig	
Controleer de fysieke bestemming van een recipient met cat. 3 materiaal (slachtruimte)	Niet aanwezig	
Wordt al het SRM volledig uit het slachtdier verwijderd (voorzover voorgeschreven)?	Geen opmerkingen	
Wordt bij verwijdering van SRM maatregelen genomen om bezoedeling van vlees te voorkomen?	Geen opmerkingen	
De UITSNIJDERIJ is gecheckt op een juiste verzameling en hantering van DBP	Nee	
Zijn er corrigerende interventies uitgevoerd?	Nee	
Is er een rapport van bevindingen opgemaakt?	Nee	
Volgt er een herinspectie?	Nee	
Zijn er bevindingen geconstateerd waarbij een betrokkene wordt vastgelegd?	Nee	
Datum	03MAY2019	
Programma	PM > 10 GVE RV	
VTT Identificatienummer	4801535	
Zijn er bevindingen geconstateerd	Nee	



rapportage van bedrijf: Slachthuis [REDACTED] periode 01jan2019 -- 31dec2021
Inspectielijsten niet permanent toezicht
Betreft erkenning: ROODVLEES

VRAAG	ANTWOORD	REACTIE
Datum	03MAY2019	
Programma	AM > 10 GVE RV	
VTT Identificatienummer	4801536	
Zijn er afwijkingen gevonden?	Nee	
Is de voorselectie t.a.v. afwijkende dieren correct uitgevoerd?	Ja	
Zijn er corrigerende interventies uitgevoerd?	Nee	
Is er een rapport van bevindingen opgemaakt?	Nee	
Zijn er bevindingen geconstateerd waarbij een betrokkene wordt vastgelegd?	Nee	
Datum	07MAY2019	
Programma	PM > 10 GVE RV	
VTT Identificatienummer	4806668	
Zijn er bevindingen geconstateerd	Nee	
Datum	07MAY2019	
Programma	AM > 10 GVE RV	
VTT Identificatienummer	4806669	
Zijn er afwijkingen gevonden?	Nee	
Is de voorselectie t.a.v. afwijkende dieren correct uitgevoerd?	Ja	
Zijn er corrigerende interventies uitgevoerd?	Nee	
Is er een rapport van bevindingen opgemaakt?	Nee	



rapportage van bedrijf: Slachthuis [REDACTED] periode 01jan2019 -- 31dec2021
Inspectielijsten niet permanent toezicht
Betreft erkenning: ROODVLEES

VRAAG	ANTWOORD	REACTIE
Zijn er bevindingen geconstateerd waarbij een betrokkene wordt vastgelegd?	Nee	
Datum	10MAY2019	
Programma	PM > 10 GVE RV	
VTT Identificatienummer	4811122	
Zijn er bevindingen geconstateerd	Nee	
Datum	10MAY2019	
Programma	AM > 10 GVE RV	
VTT Identificatienummer	4811124	
Zijn er afwijkingen gevonden?	Nee	
Er waren niet slachtwaardige(NSW) dieren.	Nee	
Is de voorselectie t.a.v. afwijkende dieren correct uitgevoerd?	Nee	
Hoeveel afwijkende dieren zijn niet uitgeselecteerd?	0	
Zijn er corrigerende interventies uitgevoerd?	Nee	
Is er een rapport van bevindingen opgemaakt?	Nee	
Zijn er bevindingen geconstateerd waarbij een betrokkene wordt vastgelegd?	Nee	
Datum	10MAY2019	
Programma	PM > 10 GVE RV	
VTT Identificatienummer	4827377	
Zijn er bevindingen geconstateerd	Nee	



rapportage van bedrijf: Slachthuis [REDACTED] periode 01jan2019 -- 31dec2021
Inspectielijsten niet permanent toezicht
Betreft erkenning: ROODVLEES

VRAAG	ANTWOORD	REACTIE
Datum	14MAY2019	
Programma	PM > 10 GVE RV	
VTT Identificatienummer	4798139	
Zijn er bevindingen geconstateerd	Nee	
Datum	14MAY2019	
Programma	AM > 10 GVE RV	
VTT Identificatienummer	4798140	
Zijn er afwijkingen gevonden?	Nee	
Is de voorselectie t.a.v. afwijkende dieren correct uitgevoerd?	Nee	
Hoeveel afwijkende dieren zijn niet uitgeselecteerd?	0	
Zijn er corrigerende interventies uitgevoerd?	Nee	
Is er een rapport van bevindingen opgemaakt?	Nee	
Zijn er bevindingen geconstateerd waarbij een betrokkene wordt vastgelegd?	Nee	
Datum	15MAY2019	
Programma	PM > 10 GVE RV	
VTT Identificatienummer	4816853	
Zijn er bevindingen geconstateerd	Nee	
Datum	15MAY2019	
Programma	AM > 10 GVE RV	
VTT Identificatienummer	4816854	

De informatie in deze rapportage is uitsluitend bedoeld voor informatieve doeleinden. Er kunnen geen rechten aan worden ontleend.
Hoewel de NVWA zorgvuldigheid in acht neemt bij het opstellen van deze rapportage kan zij niet instaan voor de juistheid, volledigheid en actualiteit ervan.



rapportage van bedrijf: Slachthuis [REDACTED] periode 01jan2019 -- 31dec2021
Inspectielijsten niet permanent toezicht
Betreft erkenning: ROODVLEES

VRAAG	ANTWOORD	REACTIE
Zijn er afwijkingen gevonden?	Nee	
Is de voorselectie t.a.v. afwijkende dieren correct uitgevoerd?	Ja	
Zijn er corrigerende interventies uitgevoerd?	Nee	
Is er een rapport van bevindingen opgemaakt?	Nee	
Zijn er bevindingen geconstateerd waarbij een betrokkene wordt vastgelegd?	Nee	
Datum	17MAY2019	
Programma	PM > 10 GVE RV	
VTT Identificatienummer	4819644	
Zijn er bevindingen geconstateerd	Nee	
Datum	17MAY2019	
Programma	AM > 10 GVE RV	
VTT Identificatienummer	4819718	
Zijn er afwijkingen gevonden?	Nee	
Is de voorselectie t.a.v. afwijkende dieren correct uitgevoerd?	Ja	
Zijn er corrigerende interventies uitgevoerd?	Nee	
Is er een rapport van bevindingen opgemaakt?	Nee	
Zijn er bevindingen geconstateerd waarbij een betrokkene wordt vastgelegd?	Nee	
Datum	17MAY2019	
Programma	PM > 10 GVE RV	



rapportage van bedrijf: Slachthuis [REDACTED] periode 01jan2019 -- 31dec2021
Inspectielijsten niet permanent toezicht
Betreft erkenning: ROODVLEES

VRAAG	ANTWOORD	REACTIE
VTT Identificatienummer	4821099	
Zijn er bevindingen geconstateerd	Nee	
Datum	21MAY2019	
Programma	PM > 10 GVE RV	
VTT Identificatienummer	4823930	
Zijn er bevindingen geconstateerd	Nee	
Datum	21MAY2019	
Programma	AM > 10 GVE RV	
VTT Identificatienummer	4823931	
Zijn er afwijkingen gevonden?	Nee	
Is de voorselectie t.a.v. afwijkende dieren correct uitgevoerd?	Ja	
Zijn er corrigerende interventies uitgevoerd?	Nee	
Is er een rapport van bevindingen opgemaakt?	Nee	
Zijn er bevindingen geconstateerd waarbij een betrokkene wordt vastgelegd?	Nee	
Datum	24MAY2019	
Programma	PM > 10 GVE RV	
VTT Identificatienummer	4828546	
Zijn er bevindingen geconstateerd	Nee	
Datum	24MAY2019	
Programma	AM > 10 GVE RV	

De informatie in deze rapportage is uitsluitend bedoeld voor informatieve doeleinden. Er kunnen geen rechten aan worden ontleend.
Hoewel de NVWA zorgvuldigheid in acht neemt bij het opstellen van deze rapportage kan zij niet instaan voor de juistheid, volledigheid en actualiteit ervan.



rapportage van bedrijf: Slachthuis [REDACTED] periode 01jan2019 -- 31dec2021
Inspectielijsten niet permanent toezicht
Betreft erkenning: ROODVLEES

VRAAG	ANTWOORD	REACTIE
VTT Identificatienummer	4828547	
Zijn er afwijkingen gevonden?	Nee	
Is de voorselectie t.a.v. afwijkende dieren correct uitgevoerd?	Ja	
Zijn er corrigerende interventies uitgevoerd?	Nee	
Is er een rapport van bevindingen opgemaakt?	Nee	
Zijn er bevindingen geconstateerd waarbij een betrokkene wordt vastgelegd?	Nee	
Datum	29MAY2019	
Programma	AM > 10 GVE RV	
VTT Identificatienummer	4834465	
Zijn er afwijkingen gevonden?	Nee	
Is de voorselectie t.a.v. afwijkende dieren correct uitgevoerd?	Nee	
Hoeveel afwijkende dieren zijn niet uitgeselecteerd?	0	
Zijn er corrigerende interventies uitgevoerd?	Nee	
Is er een rapport van bevindingen opgemaakt?	Nee	
Zijn er bevindingen geconstateerd waarbij een betrokkene wordt vastgelegd?	Nee	
Datum	29MAY2019	
Programma	AM > 10 GVE RV	
VTT Identificatienummer	4858953	
Zijn er afwijkingen gevonden?	Nee	



rapportage van bedrijf: Slachthuis [REDACTED] periode 01jan2019 -- 31dec2021
Inspectielijsten niet permanent toezicht
Betreft erkenning: ROODVLEES

VRAAG	ANTWOORD	REACTIE
Is de voorselectie t.a.v. afwijkende dieren correct uitgevoerd?	Ja	
Zijn er corrigerende interventies uitgevoerd?	Nee	
Is er een rapport van bevindingen opgemaakt?	Nee	
Zijn er bevindingen geconstateerd waarbij een betrokkene wordt vastgelegd?	Nee	
Datum	29MAY2019	
Programma	PM > 10 GVE RV	
VTT Identificatienummer	4860415	
Zijn er bevindingen geconstateerd	Nee	
Datum	31MAY2019	
Programma	AM > 10 GVE RV	
VTT Identificatienummer	4836892	
Zijn er afwijkingen gevonden?	Nee	
Is de voorselectie t.a.v. afwijkende dieren correct uitgevoerd?	Ja	
Zijn er corrigerende interventies uitgevoerd?	Nee	
Is er een rapport van bevindingen opgemaakt?	Nee	
Zijn er bevindingen geconstateerd waarbij een betrokkene wordt vastgelegd?	Nee	
Datum	04JUN2019	
Programma	PM > 10 GVE RV	
VTT Identificatienummer	4841147	



rapportage van bedrijf: Slachthuis [REDACTED] periode 01jan2019 -- 31dec2021
Inspectielijsten niet permanent toezicht
Betreft erkenning: ROODVLEES

VRAAG	ANTWOORD	REACTIE
Zijn er bevindingen geconstateerd	Nee	
Datum	04JUN2019	
Programma	AM > 10 GVE RV	
VTT Identificatienummer	4841148	
Zijn er afwijkingen gevonden?	Nee	
Is de voorselectie t.a.v. afwijkende dieren correct uitgevoerd?	Nee	
Hoeveel afwijkende dieren zijn niet uitgeselecteerd?	0	
Zijn er corrigerende interventies uitgevoerd?	Nee	
Is er een rapport van bevindingen opgemaakt?	Nee	
Zijn er bevindingen geconstateerd waarbij een betrokkene wordt vastgelegd?	Nee	
Datum	07JUN2019	
Programma	AM > 10 GVE RV	
VTT Identificatienummer	4845472	
Zijn er afwijkingen gevonden?	Nee	
Is de voorselectie t.a.v. afwijkende dieren correct uitgevoerd?	Ja	
Zijn er corrigerende interventies uitgevoerd?	Nee	
Is er een rapport van bevindingen opgemaakt?	Nee	
Zijn er bevindingen geconstateerd waarbij een betrokkene wordt vastgelegd?	Nee	
Datum	12JUN2019	



rapportage van bedrijf: Slachthuis [REDACTED] periode 01jan2019 -- 31dec2021
Inspectielijsten niet permanent toezicht
Betreft erkenning: ROODVLEES

VRAAG	ANTWOORD	REACTIE
Programma	AM > 10 GVE RV	
VTT Identificatienummer	4851014	
Zijn er afwijkingen gevonden?	Nee	
Is de voorselectie t.a.v. afwijkende dieren correct uitgevoerd?	Nee	
Hoeveel afwijkende dieren zijn niet uitgeselecteerd?	0	
Zijn er corrigerende interventies uitgevoerd?	Nee	
Is er een rapport van bevindingen opgemaakt?	Nee	
Zijn er bevindingen geconstateerd waarbij een betrokkene wordt vastgelegd?	Nee	
Datum	12JUN2019	
Programma	PM > 10 GVE RV	
VTT Identificatienummer	4853004	
Zijn er bevindingen geconstateerd	Ja	
Datum	14JUN2019	
Programma	PM > 10 GVE RV	
VTT Identificatienummer	4853968	
Zijn er bevindingen geconstateerd	Nee	
Datum	14JUN2019	
Programma	AM > 10 GVE RV	
VTT Identificatienummer	4853969	
Zijn er afwijkingen gevonden?	Nee	

De informatie in deze rapportage is uitsluitend bedoeld voor informatieve doeleinden. Er kunnen geen rechten aan worden ontleend.
Hoewel de NVWA zorgvuldigheid in acht neemt bij het opstellen van deze rapportage kan zij niet instaan voor de juistheid, volledigheid en actualiteit ervan.



rapportage van bedrijf: Slachthuis [REDACTED] periode 01jan2019 -- 31dec2021
Inspectielijsten niet permanent toezicht
Betreft erkenning: ROODVLEES

VRAAG	ANTWOORD	REACTIE
Is de voorselectie t.a.v. afwijkende dieren correct uitgevoerd?	Ja	
Zijn er corrigerende interventies uitgevoerd?	Nee	
Is er een rapport van bevindingen opgemaakt?	Nee	
Zijn er bevindingen geconstateerd waarbij een betrokkene wordt vastgelegd?	Nee	
Datum	18JUN2019	
Programma	PM > 10 GVE RV	
VTT Identificatienummer	4858398	
Zijn er bevindingen geconstateerd	Nee	
Datum	18JUN2019	
Programma	AM > 10 GVE RV	
VTT Identificatienummer	4858399	
Zijn er afwijkingen gevonden?	Nee	
Is de voorselectie t.a.v. afwijkende dieren correct uitgevoerd?	Ja	
Zijn er corrigerende interventies uitgevoerd?	Nee	
Is er een rapport van bevindingen opgemaakt?	Nee	
Zijn er bevindingen geconstateerd waarbij een betrokkene wordt vastgelegd?	Nee	
Datum	18JUN2019	
Programma	CL PM keuring RV	
VTT Identificatienummer	4860418	



rapportage van bedrijf: Slachthuis [REDACTED] periode 01jan2019 -- 31dec2021
Inspectielijsten niet permanent toezicht
Betreft erkenning: ROODVLEES

VRAAG	ANTWOORD	REACTIE
Wordt er vandaag een operationele lijst slachthal ingevuld?	Nee	
Er worden RUNDEREN geslacht	Ja	
Betreft deze inspectie een basis- of herinspectie?	Basisinspectie	
In welke categorie PM-toezicht valt het bedrijf?	Maandelijks	
Is tot het einde van de keuring altijd duidelijk welke organen bij welk karkas horen?	Geen opmerkingen	
Worden alle delen ter keuring aangeboden?	Geen opmerkingen	
Worden de juiste dieren (BSE/TSE) bemonsterd?	Geen opmerkingen	
Zijn er corrigerende interventies uitgevoerd?	Nee	
Is er een rapport van bevindingen opgemaakt?	Nee	
Volgt er een herinspectie?	Nee	
Zijn er bevindingen geconstateerd waarbij een betrokkene wordt vastgelegd?	Nee	
Datum	18JUN2019	
Programma	PM > 10 GVE RV	
VTT Identificatienummer	4860419	
Zijn er bevindingen geconstateerd	Nee	
Datum	18JUN2019	
Programma	CL WZ aanvoer en onderbrengen	
VTT Identificatienummer	4860455	
Betreft deze inspectie een basis- of herinspectie?	Basisinspectie	

De informatie in deze rapportage is uitsluitend bedoeld voor informatieve doeleinden. Er kunnen geen rechten aan worden ontleend.
Hoewel de NVWA zorgvuldigheid in acht neemt bij het opstellen van deze rapportage kan zij niet instaan voor de juistheid, volledigheid en actualiteit ervan.



rapportage van bedrijf: Slachthuis [REDACTED] periode 01jan2019 -- 31dec2021
Inspectielijsten niet permanent toezicht
Betreft erkenning: ROODVLEES

VRAAG	ANTWOORD	REACTIE
Check de vakbekwaamheid van het personeel	Geen opmerkingen	
Check naleving v/d regels bij aanvoer v/d dieren	Geen opmerkingen	
Check naleving v/d regels bij onderbrengen v/d dieren	Geen opmerkingen	
Zijn er corrigerende interventies uitgevoerd?	Nee	
Is er een rapport van bevindingen opgemaakt?	Nee	
Volgt er een herinspectie?	Nee	
Zijn er bevindingen geconstateerd waarbij een betrokkene wordt vastgelegd?	Nee	
Datum	18JUN2019	
Programma	CL WZ bedwelmen en doden	
VTT Identificatienummer	4860456	
Betreft deze inspectie een basis- of herinspectie?	Basisinspectie	
Check de vakbekwaamheid van het personeel	Geen opmerkingen	
Wordt er onbedwelmd geslacht?	Nee	
Wordt er bedwelmd geslacht?	Ja	
Wordt het fixeren correct uitgevoerd tijdens de inspectie? (2) (bedwelmd)	Geen opmerkingen	
Wordt de bedwelming correct toegepast tijdens de inspectie?	Geen opmerkingen	
Wordt steken en verbloeden correct toegepast tijdens de inspectie? (2) (bedwelmd)	Geen opmerkingen	
Zijn er corrigerende interventies uitgevoerd?	Nee	
Is er een rapport van bevindingen opgemaakt?	Nee	

De informatie in deze rapportage is uitsluitend bedoeld voor informatieve doeleinden. Er kunnen geen rechten aan worden ontleend.
Hoewel de NVWA zorgvuldigheid in acht neemt bij het opstellen van deze rapportage kan zij niet instaan voor de juistheid, volledigheid en actualiteit ervan.



rapportage van bedrijf: Slachthuis [REDACTED] periode 01jan2019 -- 31dec2021
Inspectielijsten niet permanent toezicht
Betreft erkenning: ROODVLEES

VRAAG	ANTWOORD	REACTIE
Volgt er een herinspectie?	Nee	
Zijn er bevindingen geconstateerd waarbij een betrokkene wordt vastgelegd?	Nee	
Datum	21JUN2019	
Programma	PM > 10 GVE RV	
VTT Identificatienummer	4862595	
Zijn er bevindingen geconstateerd	Nee	
Datum	21JUN2019	
Programma	AM > 10 GVE RV	
VTT Identificatienummer	4862597	
Zijn er afwijkingen gevonden?	Nee	
Is de voorselectie t.a.v. afwijkende dieren correct uitgevoerd?	Ja	
Zijn er corrigerende interventies uitgevoerd?	Nee	
Is er een rapport van bevindingen opgemaakt?	Nee	
Zijn er bevindingen geconstateerd waarbij een betrokkene wordt vastgelegd?	Nee	
Datum	21JUN2019	
Programma	PM > 10 GVE RV	
VTT Identificatienummer	4864083	
Zijn er bevindingen geconstateerd	Nee	
Datum	21JUN2019	



rapportage van bedrijf: Slachthuis [REDACTED] periode 01jan2019 -- 31dec2021
Inspectielijsten niet permanent toezicht
Betreft erkenning: ROODVLEES

VRAAG	ANTWOORD	REACTIE
Programma	CL Hygienisch werken / fecale bez	
VTT Identificatienummer	4864087	
Betreft deze inspectie een basis- of herinspectie?	Basisinspectie	
Wordt er vandaag een operationele lijst slachthal ingevuld?	Nee	
De levende slachtdieren zijn voldoende schoon	Ja	
Zijn de ruimtes, materialen en uitrusting voldoende schoon bij aanvang/tijdens slachtproces	Voldoet niet	
Omschrijf wat niet schoon is	karkaszaag bij aanvang niet schoon	
Er is een corrigerende maatregel genomen (25)	Nee	
Er is een rapport van bevindingen opgesteld (25)	Nee	
Is condens afwezig boven het vlees/producten	Geen opmerking	
Wordt tijdens het slachtproces voldoende persoonlijke hygiëne in acht genomen?	Geen opmerking	
Vindt tijdens het slachtproces geen kruiscontaminatie plaats?	Geen opmerkingen	
Meet (1) de temperatuur in tenminster een van de sterilisatoren (open). Opgave in graden C	86	
Meet (2) de temperatuur in tenminster een van de sterilisatoren (open). Opgave in graden C	80	
Zijn de sterilisatoren (incl. zaag) functioneel?	Voldoet niet	
Omschrijf wat niet voldoet bij sterilisatoren	karkaszaag: boiler niet aan bij aanvang	
Er is een corrigerende maatregel genomen (3)	Nee	
Er is een rapport van bevindingen opgesteld (3)	Nee	

De informatie in deze rapportage is uitsluitend bedoeld voor informatieve doeleinden. Er kunnen geen rechten aan worden ontleend.
Hoewel de NVWA zorgvuldigheid in acht neemt bij het opstellen van deze rapportage kan zij niet instaan voor de juistheid, volledigheid en actualiteit ervan.



rapportage van bedrijf: Slachthuis [REDACTED] periode 01jan2019 -- 31dec2021
Inspectielijsten niet permanent toezicht
Betreft erkenning: ROODVLEES

VRAAG	ANTWOORD	REACTIE
Wordt het onthuiden of ontharen correct uitgevoerd?	Geen opmerkingen	
Correcte verwijdering van het maag-darm pakket, hartslag en het uier	Geen opmerkingen	
Is tijdens het slachtproces altijd duidelijk welk organen bij welk karkas horen?	Geen opmerking	
Ik heb RUNDER-karkassen gecheckt op bezoedeling/slachtfouten voor PM-keuring	Ja	
Hoeveel runderkarkassen zijn gecontroleerd voor PM-keuring?	3	
Werden er bezoedeling/slachtfouten aangetroffen bij rund voor de PM-keuring?	SI-fout + haar	
Bij hoeveel runderkarkassen slachtfouten aangetroffen voor PM-keuring?	2	
Er is een corrigerende maatregel genomen (7)	Nee	
Er is een rapport van bevindingen opgesteld (7)	Nee	
Ik heb RUNDER-karkassen gecheckt op bezoedeling/slachtfouten na PM-keuring	Ja	
Hoeveel runderkarkassen zijn gecontroleerd na PM-keuring?	4	
Werden er bezoedeling/slachtfouten aangetroffen bij rund na de PM-keuring?	Nee	
Zijn er corrigerende interventies uitgevoerd?	Nee	
Is er een rapport van bevindingen opgemaakt?	Nee	
Volgt er een herinspectie?	Nee	
Afspraken met betrokkene gemaakt?	Ja	

De informatie in deze rapportage is uitsluitend bedoeld voor informatieve doeleinden. Er kunnen geen rechten aan worden ontleend.
Hoewel de NVWA zorgvuldigheid in acht neemt bij het opstellen van deze rapportage kan zij niet instaan voor de juistheid, volledigheid en actualiteit ervan.



rapportage van bedrijf: Slachthuis [REDACTED] periode 01jan2019 -- 31dec2021
Inspectielijsten niet permanent toezicht
Betreft erkenning: ROODVLEES

VRAAG	ANTWOORD	REACTIE
Omschrijf de afspraken met betrokkene	karkaszaag voor gebruik reinigen	
Zijn er bevindingen geconstateerd waarbij een betrokkene wordt vastgelegd?	Ja	
Datum	21JUN2019	
Programma	PM > 10 GVE RV	
VTT Identificatienummer	4864088	
Zijn er bevindingen geconstateerd	Nee	
Datum	21JUN2019	
Programma	CL WZ bedwelmen en doden	
VTT Identificatienummer	4864089	
Betreft deze inspectie een basis- of herinspectie?	Basisinspectie	
Check de vakbekwaamheid van het personeel	Geen opmerkingen	
Wordt er onbedwelmd geslacht?	Nee	
Wordt er bedwelmd geslacht?	Ja	
Wordt het fixeren correct uitgevoerd tijdens de inspectie? (2) (bedwelmd)	Geen opmerkingen	
Wordt de bedwelming correct toegepast tijdens de inspectie?	Geen opmerkingen	
Wordt steken en verbloeden correct toegepast tijdens de inspectie? (2) (bedwelmd)	Geen opmerkingen	
Zijn er corrigerende interventies uitgevoerd?	Nee	
Is er een rapport van bevindingen opgemaakt?	Nee	
Volgt er een herinspectie?	Nee	

De informatie in deze rapportage is uitsluitend bedoeld voor informatieve doeleinden. Er kunnen geen rechten aan worden ontleend.
Hoewel de NVWA zorgvuldigheid in acht neemt bij het opstellen van deze rapportage kan zij niet instaan voor de juistheid, volledigheid en actualiteit ervan.



rapportage van bedrijf: Slachthuis [REDACTED] periode 01jan2019 -- 31dec2021
Inspectielijsten niet permanent toezicht
Betreft erkenning: ROODVLEES

VRAAG	ANTWOORD	REACTIE
Zijn er bevindingen geconstateerd waarbij een betrokkene wordt vastgelegd?	Nee	
Datum	25JUN2019	
Programma	PM > 10 GVE RV	
VTT Identificatienummer	4867129	
Zijn er bevindingen geconstateerd	Nee	
Datum	25JUN2019	
Programma	AM > 10 GVE RV	
VTT Identificatienummer	4867130	
Zijn er afwijkingen gevonden?	Ja	
Er waren niet slachtwaardige (GTS) dieren.	Ja	
Hoeveel dieren waren niet slachtwaardig?	1	
Welke diersoort(en) was niet slachtwaardig?	rund	
Geef aan waarom het slachtdier(en) niet slachtwaardig was:	vocht kaak, uitgedroogd, ogen bleek	
Er is een corrigerende maatregel genomen (3)	Ja	
Er is een rapport van bevindingen opgesteld (3)	Nee	
Is de voorselectie t.a.v. afwijkende dieren correct uitgevoerd?	Ja	
Zijn er corrigerende interventies uitgevoerd?	Nee	
Is er een rapport van bevindingen opgemaakt?	Nee	
Zijn er bevindingen geconstateerd waarbij een betrokkene wordt vastgelegd?	Nee	

De informatie in deze rapportage is uitsluitend bedoeld voor informatieve doeleinden. Er kunnen geen rechten aan worden ontleend.
Hoewel de NVWA zorgvuldigheid in acht neemt bij het opstellen van deze rapportage kan zij niet instaan voor de juistheid, volledigheid en actualiteit ervan.



rapportage van bedrijf: Slachthuis [REDACTED] periode 01jan2019 -- 31dec2021
Inspectielijsten niet permanent toezicht
Betreft erkenning: ROODVLEES

VRAAG	ANTWOORD	REACTIE
Datum	28JUN2019	
Programma	AM > 10 GVE RV	
VTT Identificatienummer	4871424	
Zijn er afwijkingen gevonden?	Nee	
Is de voorselectie t.a.v. afwijkende dieren correct uitgevoerd?	Ja	
Zijn er corrigerende interventies uitgevoerd?	Nee	
Is er een rapport van bevindingen opgemaakt?	Nee	
Zijn er bevindingen geconstateerd waarbij een betrokkene wordt vastgelegd?	Nee	
Datum	02JUL2019	
Programma	PM > 10 GVE RV	
VTT Identificatienummer	4876144	
Zijn er bevindingen geconstateerd	Nee	
Datum	02JUL2019	
Programma	AM > 10 GVE RV	
VTT Identificatienummer	4876145	
Zijn er afwijkingen gevonden?	Ja	
Er waren niet transportwaardige(NTW) dieren.	Ja	
Hoeveel dieren waren niet transportwaardig?	1	
Welke diersoort(en) was niet transportwaardig?	rund NL 6664 3133 0	



rapportage van bedrijf: Slachthuis [REDACTED] periode 01jan2019 -- 31dec2021
Inspectielijsten niet permanent toezicht
Betreft erkenning: ROODVLEES

VRAAG	ANTWOORD	REACTIE
Geef aan waarom het slachtdier(en) niet transportwaardig was:	zeer kreupel en instabiel. Dikke knie LA	
Er is een corrigerende maatregel genomen (4)	Nee	
Er is een rapport van bevindingen opgesteld (4)	Ja	
Is de voorselectie t.a.v. afwijkende dieren correct uitgevoerd?	Nee	
Hoeveel afwijkende dieren zijn niet uitgeselecteerd?	1	
Zijn er corrigerende interventies uitgevoerd?	Nee	
Is er een rapport van bevindingen opgemaakt?	Nee	
Zijn er bevindingen geconstateerd waarbij een betrokkene wordt vastgelegd?	Ja	
Datum	02JUL2019	
Programma	PM > 10 GVE RV	
VTT Identificatienummer	4877891	
Zijn er bevindingen geconstateerd	Ja	
Datum	05JUL2019	
Programma	PM > 10 GVE RV	
VTT Identificatienummer	4880180	
Zijn er bevindingen geconstateerd	Nee	
Datum	05JUL2019	
Programma	AM > 10 GVE RV	
VTT Identificatienummer	4880181	



rapportage van bedrijf: Slachthuis [REDACTED] periode 01jan2019 -- 31dec2021
Inspectielijsten niet permanent toezicht
Betreft erkenning: ROODVLEES

VRAAG	ANTWOORD	REACTIE
Zijn er afwijkingen gevonden?	Nee	
Is de voorselectie t.a.v. afwijkende dieren correct uitgevoerd?	Ja	
Zijn er corrigerende interventies uitgevoerd?	Nee	
Is er een rapport van bevindingen opgemaakt?	Nee	
Zijn er bevindingen geconstateerd waarbij een betrokkene wordt vastgelegd?	Nee	
Datum	05JUL2019	
Programma	PM > 10 GVE RV	
VTT Identificatienummer	4881773	
Zijn er bevindingen geconstateerd	Nee	
Datum	08JUL2019	
Programma	SI Erkenningverl. en onderhoud	
VTT Identificatienummer	4885783	
Betreft deze inspectie een basis- of herinspectie?	Basisinspectie	
Welke inspectie is uitgevoerd?	Erkenningonderh	
Komen de erkenning(en) van het bedrijf overeen met de werkzaamheden en inrichting?	Geen opmerking	
Kunnen alle werkzaamheden in de bedrijfsruimten goed worden uitgevoerd?	Geen opmerking	
Voldoen de vloeroppervlakken aan de eisen?	Geringe overtr	
Voldoen de muuroppervlakken aan de eisen?	Geen opmerking	
Voldoen de plafonds aan de eisen?	Overtreding	

De informatie in deze rapportage is uitsluitend bedoeld voor informatieve doeleinden. Er kunnen geen rechten aan worden ontleend.
Hoewel de NVWA zorgvuldigheid in acht neemt bij het opstellen van deze rapportage kan zij niet instaan voor de juistheid, volledigheid en actualiteit ervan.



rapportage van bedrijf: Slachthuis [REDACTED] periode 01jan2019 -- 31dec2021
Inspectielijsten niet permanent toezicht
Betreft erkenning: ROODVLEES

VRAAG	ANTWOORD	REACTIE
Voldoen de ramen en andere openingen aan de eisen?	Overtreding	
Voldoen de deuren aan de eisen?	Overtreding	
Zijn de bedrijfsruimten schoon en goed onderhouden?	Overtreding	
Wordt ophoping van vuil en vorming van condens en schimmel voorkomen?	Overtreding	
Worden schadelijke organismen voorkomen en of bestreden?	Niet beoordeeld	
Voldoet de ventilatie van de sanitaire installaties aan de eisen?	Niet beoordeeld	
Zijn er nog andere opmerkingen m.b.t. de bedrijfsruimten?	Ja	
Omschrijf: 1	her en der herstelwerkzaamheden nodig	
Voldoen oppervlakken incl. van apparatuur aan de eisen?	Niet beoordeeld	
Voldoen de voorzieningen voor het schoonmaken, ontsmetten en opslag van gereedschap en apparatuur?	Niet beoordeeld	
Worden alle materialen die met voedsel in aanraking komen afdoende schoongemaakt en ontsmet?	Overtreding	
Zijn er nog andere opmerkingen m.b.t. de apparatuur, gereedschappen en andere materialen?	Ja	
Omschrijf: 2	karkaszaag niet schoon, kabels slangen en zakjes om bedieningsknoppen niet schoon. water in sterilisator vies	
Zijn de vervoermiddelen en of recipienten schoon en goed onderhouden?	Niet beoordeeld	
Kunnen de vervoermiddelen de levensmiddelen op de vereiste temperatuur houden en bewaken?	Niet beoordeeld	
Voldoet de opslag van de verpakkingen aan de gestelde eisen?	Niet beoordeeld	

De informatie in deze rapportage is uitsluitend bedoeld voor informatieve doeleinden. Er kunnen geen rechten aan worden ontleend.
Hoewel de NVWA zorgvuldigheid in acht neemt bij het opstellen van deze rapportage kan zij niet instaan voor de juistheid, volledigheid en actualiteit ervan.



rapportage van bedrijf: Slachthuis [REDACTED] periode 01jan2019 -- 31dec2021
Inspectielijsten niet permanent toezicht
Betreft erkenning: ROODVLEES

VRAAG	ANTWOORD	REACTIE
Kunnen verpakkingen die worden hergebruikt gemakkelijk worden gereinigd en ontsmet?	Niet beoordeeld	
Wordt het levensmiddelenafval op hygienische wijze afgevoerd?	Niet beoordeeld	
Worden R&O middelen gescheiden van levensmiddelen opgeslagen?	Geen opmerking	
Voldoet de persoonlijke hygiëne aan de eisen?	Overtreding	
Wordt verontreiniging en bederf van grondstof, ingrediënt, halffabrikaat, en eindproducten voorkomen?	Overtreding	
Worden de productiemedewerkers opgeleid en gecontroleerd op het gebied van hygiëne?	Niet beoordeeld	
Zijn er andere opmerkingen m.b.t. hygiëne en voorkomen van verontreiniging tijdens productieproces?	Ja	
Omschrijf: 5	slachtschort bezoedeld met mest. harts slag komt op grond. slachthaken niet schoon. deuren en rubbers vies. organenrek in koelcel niet schoon.	
Worden procedures om ontvangen en geleverde producten te identificeren toegepast?	Niet beoordeeld	
Voldoet de temperatuurbelasting?	Niet beoordeeld	
Kan het bedrijf aantonen dat het water wat gebruikt wordt van drinkwaterkwaliteit is?	Ja	
Bij welk bedrijfstype wordt de inspectie uitgevoerd?	Slachth LHD	
Is de benodigde maximale capaciteit van de stallen aan de NVWA bekend gemaakt?	Overtreding	
Voldoen de stallen gezien het aanbod van slachtdieren?	Geen opmerking	



rapportage van bedrijf: Slachthuis [REDACTED] periode 01jan2019 -- 31dec2021
Inspectielijsten niet permanent toezicht
Betreft erkenning: ROODVLEES

VRAAG	ANTWOORD	REACTIE
Voldoen de stallen aan de eisen voor welzijn en AM keuring?	Geringe overtr	
Zijn er afzonderlijke stallen voor zieke dieren aanwezig?	NVT	
Voldoet de wasplaats veetransportmiddelen aan de eisen?	NVT	
Zijn er afzonderlijke lokalen voor het verwijderen van ingewanden en verdere bewerkingen?	Geen opmerking	
Voldoet de opslag voor mest en maagdarminhoud?	Geen opmerking	
Zijn er nog andere opmerkingen m.b.t. de lokalen en het verwerkingsproces van de ingewanden?	Ja	
Omschrijf: 9	ingewanden worden niet identificeerbaar bewaard (bij cat.4 wel)	
Voldoen de voorzieningen voor het slachten van zieke dieren?	NVT	
Zijn er afsluitbare voorzieningen voor aangehouden / afgekeurd vlees?	Geen opmerking	
Voldoet de medewerking bij de AM keuring?	Geen opmerking	
Worden er geen andere dieren aangevoerd dan is toegestaan?	Geen opmerking	
Is de identificatie van de dieren correct?	Geen opmerking	
Zijn de dieren schoon?	Geen opmerking	
Zijn er andere opmerkingen m.b.t. de aangevoerde dieren en de medewerking AM keuring?	Ja	
Omschrijf: 7	Er was een NTW rund. Dit was niet vooraf aan NVWA meegedeeld.	
Worden de dieren na binnenbrengen in het slachtlokaal direct geslacht?	Geen opmerking	

De informatie in deze rapportage is uitsluitend bedoeld voor informatieve doeleinden. Er kunnen geen rechten aan worden ontleend.
Hoewel de NVWA zorgvuldigheid in acht neemt bij het opstellen van deze rapportage kan zij niet instaan voor de juistheid, volledigheid en actualiteit ervan.



rapportage van bedrijf: Slachthuis [REDACTED] periode 01jan2019 -- 31dec2021
Inspectielijsten niet permanent toezicht
Betreft erkenning: ROODVLEES

VRAAG	ANTWOORD	REACTIE
Worden de dieren hygienisch geslacht?	Overtreding	
Wordt contact met vloeren, muren en installaties voorkomen?	Overtreding	
Worden de karkassen en delen bestemd voor consumptie volledig gevild?	Geen opmerking	
Worden de haren van de varkens onmiddellijk verwijderd?	Niet beoordeeld	
Zijn de karkassen niet zichtbaar verontreinigd met uitwerpselen?	Niet beoordeeld	
Worden de magen, darmen, koppen en poten verder correct verwerkt?	Niet beoordeeld	
Worden de karkassen in het slachthuis niet verder opgedeeld dan toegestaan?	Geen opmerking	
Worden de voorzieningen na het slachten van zieke dieren gereinigd en ontsmet?	NVT	
Wordt kruisverontreiniging voorkomen wanneer verschillende diersoorten geslacht worden?	Geen opmerking	
Zijn de cat en gewichtsklas. van dieren voor de fixatie- of bedwelm. app. bekend gemaakt aan de NVWA?	Niet beoordeeld	
Is het maximum aantal dieren per uur voor elke slachtlijn aan de NVWA bekend gemaakt?	Niet beoordeeld	
Is de handelwijze na de PM keuring correct?	Niet beoordeeld	
Voldoet de opslag en vervoer van het vlees aan de eisen?	Niet beoordeeld	
Voldoen de voorzieningen voor de veterinaire dienst aan de eisen?	Geen opmerking	
Is er een rapport van bevindingen opgemaakt?	Nee	

De informatie in deze rapportage is uitsluitend bedoeld voor informatieve doeleinden. Er kunnen geen rechten aan worden ontleend.
Hoewel de NVWA zorgvuldigheid in acht neemt bij het opstellen van deze rapportage kan zij niet instaan voor de juistheid, volledigheid en actualiteit ervan.



rapportage van bedrijf: Slachthuis [REDACTED] periode 01jan2019 -- 31dec2021
Inspectielijsten niet permanent toezicht
Betreft erkenning: ROODVLEES

VRAAG	ANTWOORD	REACTIE
Volgt er een herinspectie?	Ja	
Herinspectie d.m.v. lijst SI Erkenningverl. en onderhoud?	Ja	
Herinspectie d.m.v. lijst SI Erkenningverl. en onderhoud uiterlijk op:	01SEP2019	
Zijn er bevindingen geconstateerd waarbij een betrokkene wordt vastgelegd?	Ja	
Afspraken met betrokkene gemaakt?	Ja	
Omschrijf de afspraken met betrokkene	omissies voor 1-9-19 verhelpen bedrijf krijgt lijst met opmerkingen (niet uitputtend)	
Datum	10JUL2019	
Programma	AM > 10 GVE RV	
VTT Identificatienummer	4886079	
Zijn er afwijkingen gevonden?	Nee	
Is de voorselectie t.a.v. afwijkende dieren correct uitgevoerd?	Ja	
Zijn er corrigerende interventies uitgevoerd?	Nee	
Is er een rapport van bevindingen opgemaakt?	Nee	
Zijn er bevindingen geconstateerd waarbij een betrokkene wordt vastgelegd?	Nee	
Datum	11JUL2019	
Programma	PM < 10 GVE RV	
VTT Identificatienummer	4889751	
Zijn er bevindingen geconstateerd	Nee	



rapportage van bedrijf: Slachthuis [REDACTED] periode 01jan2019 -- 31dec2021
Inspectielijsten niet permanent toezicht
Betreft erkenning: ROODVLEES

VRAAG	ANTWOORD	REACTIE
Datum	12JUL2019	
Programma	AM > 10 GVE RV	
VTT Identificatienummer	4889189	
Zijn er afwijkingen gevonden?	Ja	
Er waren niet slachtwaardige (GTS) dieren.	Ja	
Hoeveel dieren waren niet slachtwaardig?	2	
Welke diersoort(en) was niet slachtwaardig?	rund	
Geef aan waarom het slachtdier(en) niet slachtwaardig was:	tempverhoging 39.7 sloom snelle ademhaling, andere tempverhoging 39.2, dikkeklauw la, lippen la, vieze slijmvliezen	
Er is een corrigerende maatregel genomen (3)	Ja	
Er is een rapport van bevindingen opgesteld (3)	Nee	
Is de voorselectie t.a.v. afwijkende dieren correct uitgevoerd?	Nee	
Hoeveel afwijkende dieren zijn niet uitgeselecteerd?	2	
Zijn er corrigerende interventies uitgevoerd?	Nee	
Is er een rapport van bevindingen opgemaakt?	Nee	
Zijn er bevindingen geconstateerd waarbij een betrokkene wordt vastgelegd?	Nee	
Datum	12JUL2019	
Programma	PM > 10 GVE RV	
VTT Identificatienummer	4889244	
Zijn er bevindingen geconstateerd	Nee	



rapportage van bedrijf: Slachthuis [REDACTED] periode 01jan2019 -- 31dec2021
Inspectielijsten niet permanent toezicht
Betreft erkenning: ROODVLEES

VRAAG	ANTWOORD	REACTIE
Datum	17JUL2019	
Programma	PM > 10 GVE RV	
VTT Identificatienummer	4895349	
Zijn er bevindingen geconstateerd	Nee	
Datum	17JUL2019	
Programma	AM > 10 GVE RV	
VTT Identificatienummer	4895351	
Zijn er afwijkingen gevonden?	Nee	
Is de voorselectie t.a.v. afwijkende dieren correct uitgevoerd?	Ja	
Zijn er corrigerende interventies uitgevoerd?	Nee	
Is er een rapport van bevindingen opgemaakt?	Nee	
Zijn er bevindingen geconstateerd waarbij een betrokkene wordt vastgelegd?	Nee	
Datum	17JUL2019	
Programma	CL RenO veeervoermiddelen	
VTT Identificatienummer	4897390	
Betreft deze inspectie een basis-, herinspectie of AVP inspectie?	Basisinspectie	
Welke type R&O plaats betreft het?	Erkende	
Wordt het goedgekeurde protocol gevolgd(2)? (type R&O: erkend)	Voldoet	
Worden de veewagens afdoende gereinigd en/of ontsmet?	Geen opmerkingen	

De informatie in deze rapportage is uitsluitend bedoeld voor informatieve doeleinden. Er kunnen geen rechten aan worden ontleend.
Hoewel de NVWA zorgvuldigheid in acht neemt bij het opstellen van deze rapportage kan zij niet instaan voor de juistheid, volledigheid en actualiteit ervan.



Nederlandse Voedsel- en
Warenautoriteit
Ministerie van Landbouw,
Natuur en Voedselkwaliteit

rapportage van bedrijf: Slachthuis [REDACTED] periode 01jan2019 -- 31dec2021
Inspectielijsten niet permanent toezicht
Betreft erkenning: ROODVLEES

VRAAG	ANTWOORD	REACTIE
Vermeld de naam en het toelatingsnummer (N) van het ontsmettingsmiddel	p3 Incidin 05 10072N	
Wordt een R&O register correct bijgehouden?	Ja	
Zijn er specifieke locatieafspraken mbt R&O(2)? (type R&O: erkend)	Nee	
Zijn er corrigerende interventies uitgevoerd?	Nee	
Is er een rapport van bevindingen opgemaakt?	Nee	
Volgt er een herinspectie?	Nee	
Zijn er bevindingen geconstateerd waarbij een betrokkene wordt vastgelegd?	Nee	
Datum	19JUL2019	
Programma	AM > 10 GVE RV	
VTT Identificatienummer	4898439	
Zijn er afwijkingen gevonden?	Nee	
Is de voorselectie t.a.v. afwijkende dieren correct uitgevoerd?	Ja	
Zijn er corrigerende interventies uitgevoerd?	Nee	
Is er een rapport van bevindingen opgemaakt?	Nee	
Zijn er bevindingen geconstateerd waarbij een betrokkene wordt vastgelegd?	Nee	
Datum	19JUL2019	
Programma	PM > 10 GVE RV	
VTT Identificatienummer	4900046	

De informatie in deze rapportage is uitsluitend bedoeld voor informatieve doeleinden. Er kunnen geen rechten aan worden ontleend.
 Hoewel de NVWA zorgvuldigheid in acht neemt bij het opstellen van deze rapportage kan zij niet instaan voor de juistheid, volledigheid en actualiteit ervan.



rapportage van bedrijf: Slachthuis [REDACTED] periode 01jan2019 -- 31dec2021
Inspectielijsten niet permanent toezicht
Betreft erkenning: ROODVLEES

VRAAG	ANTWOORD	REACTIE
Zijn er bevindingen geconstateerd	Nee	
Datum	23JUL2019	
Programma	PM > 10 GVE RV	
VTT Identificatienummer	4903157	
Zijn er bevindingen geconstateerd	Nee	
Datum	23JUL2019	
Programma	AM > 10 GVE RV	
VTT Identificatienummer	4903158	
Zijn er afwijkingen gevonden?	Ja	
Er waren niet transportwaardige (NTW) dieren.	Ja	
Hoeveel dieren waren niet transportwaardig?	1	
Welke diersoort(en) was niet transportwaardig?	rund NL875435659	
Geef aan waarom het slachtdier(en) niet transportwaardig was:	kreupel ReA, gezwollen achterpoot rechts thv heup en knie	
Er is een corrigerende maatregel genomen (4)	Nee	
Er is een rapport van bevindingen opgesteld (4)	Ja	
Is de voorselectie t.a.v. afwijkende dieren correct uitgevoerd?	Nee	
Hoeveel afwijkende dieren zijn niet uitgeselecteerd?	1	
Zijn er corrigerende interventies uitgevoerd?	Nee	
Is er een rapport van bevindingen opgemaakt?	Ja	



rapportage van bedrijf: Slachthuis [REDACTED] periode 01jan2019 -- 31dec2021
Inspectielijsten niet permanent toezicht
Betreft erkenning: ROODVLEES

VRAAG	ANTWOORD	REACTIE
Zijn er bevindingen geconstateerd waarbij een betrokkene wordt vastgelegd?	Ja	
Datum	23JUL2019	
Programma	PM > 10 GVE RV	
VTT Identificatienummer	4905035	
Zijn er bevindingen geconstateerd	Nee	
Datum	26JUL2019	
Programma	PM > 10 GVE RV	
VTT Identificatienummer	4907277	
Zijn er bevindingen geconstateerd	Nee	
Datum	26JUL2019	
Programma	AM > 10 GVE RV	
VTT Identificatienummer	4907280	
Zijn er afwijkingen gevonden?	Nee	
Is de voorselectie t.a.v. afwijkende dieren correct uitgevoerd?	Ja	
Zijn er corrigerende interventies uitgevoerd?	Nee	
Is er een rapport van bevindingen opgemaakt?	Nee	
Zijn er bevindingen geconstateerd waarbij een betrokkene wordt vastgelegd?	Nee	
Datum	30JUL2019	
Programma	PM > 10 GVE RV	



rapportage van bedrijf: Slachthuis [REDACTED] periode 01jan2019 -- 31dec2021
Inspectielijsten niet permanent toezicht
Betreft erkenning: ROODVLEES

VRAAG	ANTWOORD	REACTIE
VTT Identificatienummer	4912338	
Zijn er bevindingen geconstateerd	Nee	
Datum	30JUL2019	
Programma	AM > 10 GVE RV	
VTT Identificatienummer	4912339	
Zijn er afwijkingen gevonden?	Nee	
Is de voorselectie t.a.v. afwijkende dieren correct uitgevoerd?	Ja	
Zijn er corrigerende interventies uitgevoerd?	Nee	
Is er een rapport van bevindingen opgemaakt?	Nee	
Zijn er bevindingen geconstateerd waarbij een betrokkene wordt vastgelegd?	Nee	
Datum	02AUG2019	
Programma	PM > 10 GVE RV	
VTT Identificatienummer	4917151	
Zijn er bevindingen geconstateerd	Nee	
Datum	02AUG2019	
Programma	AM > 10 GVE RV	
VTT Identificatienummer	4917152	
Zijn er afwijkingen gevonden?	Nee	
Is de voorselectie t.a.v. afwijkende dieren correct uitgevoerd?	Ja	
Zijn er corrigerende interventies uitgevoerd?	Nee	

De informatie in deze rapportage is uitsluitend bedoeld voor informatieve doeleinden. Er kunnen geen rechten aan worden ontleend.
Hoewel de NVWA zorgvuldigheid in acht neemt bij het opstellen van deze rapportage kan zij niet instaan voor de juistheid, volledigheid en actualiteit ervan.



rapportage van bedrijf: Slachthuis [REDACTED] periode 01jan2019 -- 31dec2021
Inspectielijsten niet permanent toezicht
Betreft erkenning: ROODVLEES

VRAAG	ANTWOORD	REACTIE
Is er een rapport van bevindingen opgemaakt?	Nee	
Zijn er bevindingen geconstateerd waarbij een betrokkene wordt vastgelegd?	Nee	
Datum	06AUG2019	
Programma	PM > 10 GVE RV	
VTT Identificatienummer	4921912	
Zijn er bevindingen geconstateerd	Nee	
Datum	06AUG2019	
Programma	AM > 10 GVE RV	
VTT Identificatienummer	4921913	
Zijn er afwijkingen gevonden?	Nee	
Is de voorselectie t.a.v. afwijkende dieren correct uitgevoerd?	Ja	
Zijn er corrigerende interventies uitgevoerd?	Nee	
Is er een rapport van bevindingen opgemaakt?	Nee	
Zijn er bevindingen geconstateerd waarbij een betrokkene wordt vastgelegd?	Nee	
Datum	09AUG2019	
Programma	PM > 10 GVE RV	
VTT Identificatienummer	4926778	
Zijn er bevindingen geconstateerd	Nee	
Datum	09AUG2019	



rapportage van bedrijf: Slachthuis [REDACTED] periode 01jan2019 -- 31dec2021
Inspectielijsten niet permanent toezicht
Betreft erkenning: ROODVLEES

VRAAG	ANTWOORD	REACTIE
Programma	AM > 10 GVE RV	
VTT Identificatienummer	4926779	
Zijn er afwijkingen gevonden?	Nee	
Is de voorselectie t.a.v. afwijkende dieren correct uitgevoerd?	Ja	
Zijn er corrigerende interventies uitgevoerd?	Nee	
Is er een rapport van bevindingen opgemaakt?	Nee	
Zijn er bevindingen geconstateerd waarbij een betrokkene wordt vastgelegd?	Nee	
Datum	09AUG2019	
Programma	PM > 10 GVE RV	
VTT Identificatienummer	4926846	
Zijn er bevindingen geconstateerd	Nee	
Datum	09AUG2019	
Programma	CL Hygienisch werken / fecale bez	
VTT Identificatienummer	4928466	
Betreft deze inspectie een basis- of herinspectie?	Basisinspectie	
Wordt er vandaag een operationele lijst slachthal ingevuld?	Nee	
Er worden RUNDEREN geslacht	Ja	
Er worden VARKENS geslacht	Ja	
Er worden GEITEN geslacht	Ja	
De levende slachtdieren zijn voldoende schoon	Ja	

De informatie in deze rapportage is uitsluitend bedoeld voor informatieve doeleinden. Er kunnen geen rechten aan worden ontleend.
Hoewel de NVWA zorgvuldigheid in acht neemt bij het opstellen van deze rapportage kan zij niet instaan voor de juistheid, volledigheid en actualiteit ervan.



rapportage van bedrijf: Slachthuis [REDACTED] periode 01jan2019 -- 31dec2021
Inspectielijsten niet permanent toezicht
Betreft erkenning: ROODVLEES

VRAAG	ANTWOORD	REACTIE
Zijn de ruimtes, materialen en uitrusting voldoende schoon bij aanvang/tijdens slachtproces	Geen opmerking	
Is condens afwezig boven het vlees/producten	Geen opmerking	
Wordt tijdens het slachtproces voldoende persoonlijke hygiëne in acht genomen?	Geen opmerking	
Vindt tijdens het slachtproces geen kruiscontaminatie plaats?	Geen opmerkingen	
Welke ontsmettingsmethode wordt gebruikt?	Water	
Water: Meet (1) de temperatuur in tenminste een van de sterilisatoren (open). Opgave in graden C	82C	
Wordt de ontsmettingsmethode correct gebruikt?	Geen opmerking	
Wordt het onthuiden of ontharen correct uitgevoerd?	Geen opmerkingen	
Correcte verwijdering van het maag-darm pakket, hartslag en het uier	Geen opmerkingen	
Is tijdens het slachtproces altijd duidelijk welk organen bij welk karkas horen?	Geen opmerking	
Ik heb VARKENS-karkassen gecheckt op bezoedeling/slachtfouten voor PM-keuring	Ja	
Hoeveel varkenskarkassen zijn gecontroleerd voor PM-keuring?	5	
Werden er bezoedeling/slachtfouten aangetroffen bij varken voor de PM-keuring?	Nee	
Ik heb RUNDER-karkassen gecheckt op bezoedeling/slachtfouten na PM-keuring	Ja	
Hoeveel runderkarkassen zijn gecontroleerd na PM-keuring?	1	



rapportage van bedrijf: Slachthuis [REDACTED] periode 01jan2019 -- 31dec2021
Inspectielijsten niet permanent toezicht
Betreft erkenning: ROODVLEES

VRAAG	ANTWOORD	REACTIE
Werden er bezoedeling/slachtfouten aangetroffen bij rund na de PM-keuring?	Nee	
Zijn er corrigerende interventies uitgevoerd?	Nee	
Is er een rapport van bevindingen opgemaakt?	Nee	
Volgt er een herinspectie?	Nee	
Zijn er bevindingen geconstateerd waarbij een betrokkene wordt vastgelegd?	Nee	
Datum	09AUG2019	
Programma	CL Dierlijke bijproducten RV	
VTT Identificatienummer	4928467	
Betreft deze inspectie een basis- of herinspectie?	Basisinspectie	
De SLACHTRUIMTE is gecheckt op een juiste verzameling en hantering van DBP	Ja	
Duidelijke scheiding tussen DBP en vlees voor humane consumptie? (slachtruimte)	Geen opmerkingen	
Duidelijke scheiding tussen de verschillende categorieën DBP? (slachtruimte)	Geen opmerkingen	
DBP juist gecategoriseerd? (slachtruimte)	Geen opmerkingen	
Correcte identificatie recipienten DBP? (slachtruimte)	Geen opmerkingen	
Controleer de fysieke bestemming van een recipient met cat. 1 materiaal(slachtruimte)	Rendac	
Controleer de fysieke bestemming van een recipient met cat. 2 materiaal (slachtruimte)	Niet aanwezig	



Nederlandse Voedsel- en
Warenautoriteit
Ministerie van Landbouw,
Natuur en Voedselkwaliteit

rapportage van bedrijf: Slachthuis [REDACTED] periode 01jan2019 -- 31dec2021
Inspectielijsten niet permanent toezicht
Betreft erkenning: ROODVLEES

VRAAG	ANTWOORD	REACTIE
Controleer de fysieke bestemming van een recipient met cat. 3 materiaal (slachtruimte)	Anders	
Daartoe erkend / geregistreerd bedrijf (cat3-slachtruimte)	Ja	
Is het een dierentuin? (cat3-slachtruimte)	Nee	
Noteer NAW-gegevens en verleningsnummer cat-3 bedrijf (slachtruimte)	[REDACTED] EG 7364	
Wordt al het SRM volledig uit het slachtdier verwijderd (voorzover voorgeschreven)?	Geen opmerkingen	
Wordt bij verwijdering van SRM maatregelen genomen om bezoedeling van vlees te voorkomen?	Geen opmerkingen	
Zijn er corrigerende interventies uitgevoerd?	Nee	
Is er een rapport van bevindingen opgemaakt?	Nee	
Volgt er een herinspectie?	Nee	
Zijn er bevindingen geconstateerd waarbij een betrokkene wordt vastgelegd?	Nee	
Datum	13AUG2019	
Programma	PM > 10 GVE RV	
VTT Identificatienummer	4932163	
Zijn er bevindingen geconstateerd	Ja	
Datum	13AUG2019	
Programma	AM > 10 GVE RV	
VTT Identificatienummer	4932164	

De informatie in deze rapportage is uitsluitend bedoeld voor informatieve doeleinden. Er kunnen geen rechten aan worden ontleend.
 Hoewel de NVWA zorgvuldigheid in acht neemt bij het opstellen van deze rapportage kan zij niet instaan voor de juistheid, volledigheid en actualiteit ervan.



rapportage van bedrijf: Slachthuis [REDACTED] periode 01jan2019 -- 31dec2021
Inspectielijsten niet permanent toezicht
Betreft erkenning: ROODVLEES

VRAAG	ANTWOORD	REACTIE
Zijn er afwijkingen gevonden?	Nee	
Is de voorselectie t.a.v. afwijkende dieren correct uitgevoerd?	Ja	
Zijn er corrigerende interventies uitgevoerd?	Nee	
Is er een rapport van bevindingen opgemaakt?	Nee	
Zijn er bevindingen geconstateerd waarbij een betrokkene wordt vastgelegd?	Nee	
Datum	13AUG2019	
Programma	CL Heterdaad SP	
VTT Identificatienummer	4934355	
Geconstateerde overtreding bij: Hygienisch werken & (fecale) bezoedeling	Ja	
Omschrijf de overtreding bij hygienisch werken en fecale bezoedeling	faecale bezoedeling noodslachting thv Li schouder	
Er is een corrigerende maatregel genomen (4)	Nee	
Er is een rapport van bevindingen opgesteld (4)	Ja	
Zijn er corrigerende interventies uitgevoerd?	Nee	
Is er een rapport van bevindingen opgemaakt?	Ja	
Volgt er een herinspectie?	Ja	
Herinspectie met CL Hygienisch werken / fecale bez	Ja	
Herinspectie met CL Hygienisch werken / fecale bez uiterlijk op:	13SEP2019	



rapportage van bedrijf: Slachthuis [REDACTED] periode 01jan2019 -- 31dec2021
Inspectielijsten niet permanent toezicht
Betreft erkenning: ROODVLEES

VRAAG	ANTWOORD	REACTIE
Zijn er bevindingen geconstateerd waarbij een betrokkene wordt vastgelegd?	Ja	
Datum	16AUG2019	
Programma	PM > 10 GVE RV	
VTT Identificatienummer	4936621	
Zijn er bevindingen geconstateerd	Nee	
Datum	16AUG2019	
Programma	AM > 10 GVE RV	
VTT Identificatienummer	4936622	
Zijn er afwijkingen gevonden?	Nee	
Is de voorselectie t.a.v. afwijkende dieren correct uitgevoerd?	Ja	
Zijn er corrigerende interventies uitgevoerd?	Nee	
Is er een rapport van bevindingen opgemaakt?	Nee	
Zijn er bevindingen geconstateerd waarbij een betrokkene wordt vastgelegd?	Nee	
Datum	20AUG2019	
Programma	PM > 10 GVE RV	
VTT Identificatienummer	4941415	
Zijn er bevindingen geconstateerd	Nee	
Datum	20AUG2019	
Programma	AM > 10 GVE RV	



rapportage van bedrijf: Slachthuis [REDACTED] periode 01jan2019 -- 31dec2021
Inspectielijsten niet permanent toezicht
Betreft erkenning: ROODVLEES

VRAAG	ANTWOORD	REACTIE
VTT Identificatienummer	4941417	
Zijn er afwijkingen gevonden?	Nee	
Is de voorselectie t.a.v. afwijkende dieren correct uitgevoerd?	Ja	
Zijn er corrigerende interventies uitgevoerd?	Nee	
Is er een rapport van bevindingen opgemaakt?	Nee	
Zijn er bevindingen geconstateerd waarbij een betrokkene wordt vastgelegd?	Nee	
Datum	23AUG2019	
Programma	AM > 10 GVE RV	
VTT Identificatienummer	4946068	
Zijn er afwijkingen gevonden?	Nee	
Is de voorselectie t.a.v. afwijkende dieren correct uitgevoerd?	Ja	
Zijn er corrigerende interventies uitgevoerd?	Nee	
Is er een rapport van bevindingen opgemaakt?	Nee	
Zijn er bevindingen geconstateerd waarbij een betrokkene wordt vastgelegd?	Nee	
Datum	27AUG2019	
Programma	PM > 10 GVE RV	
VTT Identificatienummer	4950766	
Zijn er bevindingen geconstateerd	Nee	
Datum	27AUG2019	



Nederlandse Voedsel- en
Warenautoriteit
Ministerie van Landbouw,
Natuur en Voedselkwaliteit

rapportage van bedrijf: Slachthuis [REDACTED] periode 01jan2019 -- 31dec2021
Inspectielijsten niet permanent toezicht
Betreft erkenning: ROODVLEES

VRAAG	ANTWOORD	REACTIE
Programma	AM > 10 GVE RV	
VTT Identificatienummer	4950767	
Zijn er afwijkingen gevonden?	Nee	
Is de voorselectie t.a.v. afwijkende dieren correct uitgevoerd?	Ja	
Zijn er corrigerende interventies uitgevoerd?	Nee	
Is er een rapport van bevindingen opgemaakt?	Nee	
Zijn er bevindingen geconstateerd waarbij een betrokkene wordt vastgelegd?	Nee	
Datum	30AUG2019	
Programma	PM > 10 GVE RV	
VTT Identificatienummer	4955267	
Zijn er bevindingen geconstateerd	Nee	
Datum	30AUG2019	
Programma	AM > 10 GVE RV	
VTT Identificatienummer	4955269	
Zijn er afwijkingen gevonden?	Nee	
Is de voorselectie t.a.v. afwijkende dieren correct uitgevoerd?	Ja	
Zijn er corrigerende interventies uitgevoerd?	Nee	
Is er een rapport van bevindingen opgemaakt?	Nee	
Zijn er bevindingen geconstateerd waarbij een betrokkene wordt vastgelegd?	Nee	

De informatie in deze rapportage is uitsluitend bedoeld voor informatieve doeleinden. Er kunnen geen rechten aan worden ontleend.
 Hoewel de NVWA zorgvuldigheid in acht neemt bij het opstellen van deze rapportage kan zij niet instaan voor de juistheid, volledigheid en actualiteit ervan.



rapportage van bedrijf: Slachthuis [REDACTED] periode 01jan2019 -- 31dec2021
Inspectielijsten niet permanent toezicht
Betreft erkenning: ROODVLEES

VRAAG	ANTWOORD	REACTIE
Datum	03SEP2019	
Programma	PM > 10 GVE RV	
VTT Identificatienummer	4960094	
Zijn er bevindingen geconstateerd	Nee	
Datum	03SEP2019	
Programma	AM > 10 GVE RV	
VTT Identificatienummer	4960095	
Zijn er afwijkingen gevonden?	Nee	
Is de voorselectie t.a.v. afwijkende dieren correct uitgevoerd?	Ja	
Zijn er corrigerende interventies uitgevoerd?	Nee	
Is er een rapport van bevindingen opgemaakt?	Nee	
Zijn er bevindingen geconstateerd waarbij een betrokkene wordt vastgelegd?	Nee	
Datum	06SEP2019	
Programma	AM > 10 GVE RV	
VTT Identificatienummer	4964545	
Zijn er afwijkingen gevonden?	Nee	
Is de voorselectie t.a.v. afwijkende dieren correct uitgevoerd?	Ja	
Zijn er corrigerende interventies uitgevoerd?	Nee	
Is er een rapport van bevindingen opgemaakt?	Nee	



rapportage van bedrijf: Slachthuis [REDACTED] periode 01jan2019 -- 31dec2021
Inspectielijsten niet permanent toezicht
Betreft erkenning: ROODVLEES

VRAAG	ANTWOORD	REACTIE
Zijn er bevindingen geconstateerd waarbij een betrokkene wordt vastgelegd?	Nee	
Datum	10SEP2019	
Programma	PM > 10 GVE RV	
VTT Identificatienummer	4969480	
Zijn er bevindingen geconstateerd	Nee	
Datum	10SEP2019	
Programma	AM > 10 GVE RV	
VTT Identificatienummer	4969481	
Zijn er afwijkingen gevonden?	Nee	
Is de voorselectie t.a.v. afwijkende dieren correct uitgevoerd?	Ja	
Zijn er corrigerende interventies uitgevoerd?	Nee	
Is er een rapport van bevindingen opgemaakt?	Nee	
Zijn er bevindingen geconstateerd waarbij een betrokkene wordt vastgelegd?	Nee	
Datum	13SEP2019	
Programma	PM > 10 GVE RV	
VTT Identificatienummer	4974053	
Zijn er bevindingen geconstateerd	Nee	
Datum	13SEP2019	
Programma	AM > 10 GVE RV	



rapportage van bedrijf: Slachthuis [REDACTED] periode 01jan2019 -- 31dec2021
Inspectielijsten niet permanent toezicht
Betreft erkenning: ROODVLEES

VRAAG	ANTWOORD	REACTIE
VTT Identificatienummer	4974054	
Zijn er afwijkingen gevonden?	Nee	
Is de voorselectie t.a.v. afwijkende dieren correct uitgevoerd?	Ja	
Zijn er corrigerende interventies uitgevoerd?	Nee	
Is er een rapport van bevindingen opgemaakt?	Nee	
Zijn er bevindingen geconstateerd waarbij een betrokkene wordt vastgelegd?	Nee	
Datum	13SEP2019	
Programma	CL WZ aanvoer en onderbrengen	
VTT Identificatienummer	4975609	
Betreft deze inspectie een basis- of herinspectie?	Basisinspectie	
Check de vakbekwaamheid van het personeel	Geen opmerkingen	
Check naleving v/d regels bij aanvoer v/d dieren	Geen opmerkingen	
Check naleving v/d regels bij onderbrengen v/d dieren	Geen opmerkingen	
Zijn er corrigerende interventies uitgevoerd?	Nee	
Is er een rapport van bevindingen opgemaakt?	Nee	
Volgt er een herinspectie?	Nee	
Zijn er bevindingen geconstateerd waarbij een betrokkene wordt vastgelegd?	Nee	
Datum	17SEP2019	
Programma	PM > 10 GVE RV	



rapportage van bedrijf: Slachthuis [REDACTED] periode 01jan2019 -- 31dec2021
Inspectielijsten niet permanent toezicht
Betreft erkenning: ROODVLEES

VRAAG	ANTWOORD	REACTIE
VTT Identificatienummer	4978978	
Zijn er bevindingen geconstateerd	Nee	
Datum	17SEP2019	
Programma	AM > 10 GVE RV	
VTT Identificatienummer	4978979	
Zijn er afwijkingen gevonden?	Nee	
Is de voorselectie t.a.v. afwijkende dieren correct uitgevoerd?	Ja	
Zijn er corrigerende interventies uitgevoerd?	Nee	
Is er een rapport van bevindingen opgemaakt?	Nee	
Zijn er bevindingen geconstateerd waarbij een betrokkene wordt vastgelegd?	Nee	
Datum	20SEP2019	
Programma	PM > 10 GVE RV	
VTT Identificatienummer	4983507	
Zijn er bevindingen geconstateerd	Nee	
Datum	20SEP2019	
Programma	AM > 10 GVE RV	
VTT Identificatienummer	4983508	
Zijn er afwijkingen gevonden?	Nee	
Is de voorselectie t.a.v. afwijkende dieren correct uitgevoerd?	Ja	
Zijn er corrigerende interventies uitgevoerd?	Nee	

De informatie in deze rapportage is uitsluitend bedoeld voor informatieve doeleinden. Er kunnen geen rechten aan worden ontleend.
Hoewel de NVWA zorgvuldigheid in acht neemt bij het opstellen van deze rapportage kan zij niet instaan voor de juistheid, volledigheid en actualiteit ervan.



rapportage van bedrijf: Slachthuis [REDACTED] periode 01jan2019 -- 31dec2021
Inspectielijsten niet permanent toezicht
Betreft erkenning: ROODVLEES

VRAAG	ANTWOORD	REACTIE
Is er een rapport van bevindingen opgemaakt?	Nee	
Zijn er bevindingen geconstateerd waarbij een betrokkene wordt vastgelegd?	Nee	
Datum	24SEP2019	
Programma	PM > 10 GVE RV	
VTT Identificatienummer	4988593	
Zijn er bevindingen geconstateerd	Nee	
Datum	24SEP2019	
Programma	AM > 10 GVE RV	
VTT Identificatienummer	4988594	
Zijn er afwijkingen gevonden?	Nee	
Is de voorselectie t.a.v. afwijkende dieren correct uitgevoerd?	Ja	
Zijn er corrigerende interventies uitgevoerd?	Nee	
Is er een rapport van bevindingen opgemaakt?	Nee	
Zijn er bevindingen geconstateerd waarbij een betrokkene wordt vastgelegd?	Nee	
Datum	25SEP2019	
Programma	SI Erkenningverl. en onderhoud	
VTT Identificatienummer	4992710	
Betreft deze inspectie een basis- of herinspectie?	Herinspectie	
Geef het VTT-identificatienummer van de inspectielijst die leidde tot deze herinspectie	4885783	

De informatie in deze rapportage is uitsluitend bedoeld voor informatieve doeleinden. Er kunnen geen rechten aan worden ontleend.
Hoewel de NVWA zorgvuldigheid in acht neemt bij het opstellen van deze rapportage kan zij niet instaan voor de juistheid, volledigheid en actualiteit ervan.



rapportage van bedrijf: Slachthuis [REDACTED] periode 01jan2019 -- 31dec2021
Inspectielijsten niet permanent toezicht
Betreft erkenning: ROODVLEES

VRAAG	ANTWOORD	REACTIE
Waren er meerdere inspectielijsten die leidden tot deze inspectie?	Nee	
Welke inspectie is uitgevoerd?	Erkenningonderh	
Is in het verleningenbestand in MOS een plattegrond van de erkende lokalen opgenomen?	Ja	
Is de plattegrond nog actueel?	Ja	
Komen de erkenning(en) van het bedrijf overeen met de werkzaamheden en inrichting?	Geen opmerking	
Kunnen alle werkzaamheden in de bedrijfsruimten goed worden uitgevoerd?	Geen opmerking	
Voldoen de vloeroppervlakken aan de eisen?	Geen opmerking	
Voldoen de muuroppervlakken aan de eisen?	Overtreding	
Voldoen de plafonds aan de eisen?	Overtreding	
Voldoen de ramen en andere openingen aan de eisen?	Geen opmerking	
Voldoen de deuren aan de eisen?	Overtreding	
Zijn de bedrijfsruimten schoon en goed onderhouden?	Overtreding	
Wordt ophoping van vuil en vorming van condens en schimmel voorkomen?	Overtreding	
Worden schadelijke organismen voorkomen en of bestreden?	Overtreding	
Voldoet de ventilatie van de sanitaire installaties aan de eisen?	NVT	
Zijn er nog andere opmerkingen m.b.t. de bedrijfsruimten?	Nee	
Voldoen oppervlakken incl. van apparatuur aan de eisen?	Overtreding	



rapportage van bedrijf: Slachthuis [REDACTED] periode 01jan2019 -- 31dec2021
Inspectielijsten niet permanent toezicht
Betreft erkenning: ROODVLEES

VRAAG	ANTWOORD	REACTIE
Voldoen de voorzieningen voor het schoonmaken, ontsmetten en opslag van gereedschap en apparatuur?	Geen opmerking	
Worden alle materialen die met voedsel in aanraking komen afdoende schoongemaakt en ontsmet?	Overtreding	
Zijn er nog andere opmerkingen m.b.t. de apparatuur, gereedschappen en andere materialen?	Nee	
Zijn de vervoermiddelen en of recipienten schoon en goed onderhouden?	Overtreding	
Kunnen de vervoermiddelen de levensmiddelen op de vereiste temperatuur houden en bewaken?	Niet beoordeeld	
Voldoet de opslag van de verpakkingen aan de gestelde eisen?	Geringe overtr	
Kunnen verpakkingen die worden hergebruikt gemakkelijk worden gereinigd en ontsmet?	Geen opmerking	
Wordt het levensmiddelenafval op hygienische wijze afgevoerd?	Niet beoordeeld	
Worden R&O middelen gescheiden van levensmiddelen opgeslagen?	Niet beoordeeld	
Voldoet de persoonlijke hygiëne aan de eisen?	Niet beoordeeld	
Wordt verontreiniging en bederf van grondstof, ingred, halfabr, en eindproducten voorkomen?	Niet beoordeeld	
Worden de productiemedewerkers opgeleid en gecontroleerd op het gebied van hygiëne?	Niet beoordeeld	
Worden procedures om ontvangen en geleverde producten te identificeren toegepast?	Niet beoordeeld	
Voldoet de temperatuurbeheersing?	Geen opmerking	

De informatie in deze rapportage is uitsluitend bedoeld voor informatieve doeleinden. Er kunnen geen rechten aan worden ontleend.
Hoewel de NVWA zorgvuldigheid in acht neemt bij het opstellen van deze rapportage kan zij niet instaan voor de juistheid, volledigheid en actualiteit ervan.



rapportage van bedrijf: Slachthuis [REDACTED] periode 01jan2019 -- 31dec2021
Inspectielijsten niet permanent toezicht
Betreft erkenning: ROODVLEES

VRAAG	ANTWOORD	REACTIE
Kan het bedrijf aantonen dat het water wat gebruikt wordt van drinkwaterkwaliteit is?	Ja	
Bij welk bedrijfstype wordt de inspectie uitgevoerd?	Slachth LHD	
Is de benodigde maximale capaciteit van de stallen aan de NVWA bekend gemaakt?	Overtreding	
Voldoen de stallen gezien het aanbod van slachtdieren?	Geen opmerking	
Voldoen de stallen aan de eisen voor welzijn en AM keuring?	Geen opmerking	
Zijn er afzonderlijke stallen voor zieke dieren aanwezig?	Geen opmerking	
Voldoet de wasplaats veetransportmiddelen aan de eisen?	Overtreding	
Zijn er afzonderlijke lokalen voor het verwijderen van ingewanden en verdere bewerkingen?	Geen opmerking	
Voldoet de opslag voor mest en maagdarminhoud?	Niet beoordeeld	
Voldoen de voorzieningen voor het slachten van zieke dieren?	Niet beoordeeld	
Zijn er afsluitbare voorzieningen voor aangehouden / afgekeurd vlees?	Geen opmerking	
Voldoet de medewerking bij de AM keuring?	Niet beoordeeld	
Worden er geen andere dieren aangevoerd dan is toegestaan?	Geen opmerking	
Is de identificatie van de dieren correct?	Niet beoordeeld	
Zijn de dieren schoon?	Niet beoordeeld	
Worden de dieren na binnenbrengen in het slachtlokaal direct geslacht?	Niet beoordeeld	
Worden de dieren hygienisch geslacht?	Niet beoordeeld	

De informatie in deze rapportage is uitsluitend bedoeld voor informatieve doeleinden. Er kunnen geen rechten aan worden ontleend.
Hoewel de NVWA zorgvuldigheid in acht neemt bij het opstellen van deze rapportage kan zij niet instaan voor de juistheid, volledigheid en actualiteit ervan.



rapportage van bedrijf: Slachthuis [REDACTED] periode 01jan2019 -- 31dec2021
Inspectielijsten niet permanent toezicht
Betreft erkenning: ROODVLEES

VRAAG	ANTWOORD	REACTIE
Wordt contact met vloeren, muren en installaties voorkomen?	Niet beoordeeld	
Worden de karkassen en delen bestemd voor consumptie volledig gevuld?	Niet beoordeeld	
Worden de haren van de varkens onmiddellijk verwijderd?	Niet beoordeeld	
Zijn de karkassen niet zichtbaar verontreinigd met uitwerpselen?	Niet beoordeeld	
Worden de magen, darmen, koppen en poten verder correct verwerkt?	Niet beoordeeld	
Worden de karkassen in het slachthuis niet verder opgedeeld dan toegestaan?	NVT	
Worden de voorzieningen na het slachten van zieke dieren gereinigd en ontsmet?	Niet beoordeeld	
Wordt kruisverontreiniging voorkomen wanneer verschillende diersoorten geslacht worden?	Niet beoordeeld	
Zijn de cat en gewichtsklas. van dieren voor de fixatie- of bedwelm. app. bekend gemaakt aan de NVWA?	Niet beoordeeld	
Is het maximum aantal dieren per uur voor elke slachtlijn aan de NVWA bekend gemaakt?	Niet beoordeeld	
Is de handelwijze na de PM keuring correct?	Niet beoordeeld	
Voldoet de opslag en vervoer van het vlees aan de eisen?	Overtreding	
Voldoen de voorzieningen voor de veterinaire dienst aan de eisen?	Geen opmerking	
Is er een rapport van bevindingen opgemaakt?	Ja	
Volgt er een herinspectie?	Ja	



rapportage van bedrijf: Slachthuis [REDACTED] periode 01jan2019 -- 31dec2021
Inspectielijsten niet permanent toezicht
Betreft erkenning: ROODVLEES

VRAAG	ANTWOORD	REACTIE
Herinspectie d.m.v. lijst SI Erkenningverl. en onderhoud?	Ja	
Herinspectie d.m.v. lijst SI Erkenningverl. en onderhoud uiterlijk op:	31OCT2019	
Zijn er bevindingen geconstateerd waarbij een betrokkene wordt vastgelegd?	Ja	
Datum	27SEP2019	
Programma	AM > 10 GVE RV	
VTT Identificatienummer	4993793	
Zijn er afwijkingen gevonden?	Nee	
Is de voorselectie t.a.v. afwijkende dieren correct uitgevoerd?	Ja	
Zijn er corrigerende interventies uitgevoerd?	Nee	
Is er een rapport van bevindingen opgemaakt?	Nee	
Zijn er bevindingen geconstateerd waarbij een betrokkene wordt vastgelegd?	Nee	
Datum	01OCT2019	
Programma	PM > 10 GVE RV	
VTT Identificatienummer	4998937	
Zijn er bevindingen geconstateerd	Nee	
Datum	01OCT2019	
Programma	AM > 10 GVE RV	
VTT Identificatienummer	4998939	
Zijn er afwijkingen gevonden?	Nee	

De informatie in deze rapportage is uitsluitend bedoeld voor informatieve doeleinden. Er kunnen geen rechten aan worden ontleend.
Hoewel de NVWA zorgvuldigheid in acht neemt bij het opstellen van deze rapportage kan zij niet instaan voor de juistheid, volledigheid en actualiteit ervan.



rapportage van bedrijf: Slachthuis [REDACTED] periode 01jan2019 -- 31dec2021
Inspectielijsten niet permanent toezicht
Betreft erkenning: ROODVLEES

VRAAG	ANTWOORD	REACTIE
Is de voorselectie t.a.v. afwijkende dieren correct uitgevoerd?	Ja	
Zijn er corrigerende interventies uitgevoerd?	Nee	
Is er een rapport van bevindingen opgemaakt?	Nee	
Zijn er bevindingen geconstateerd waarbij een betrokkene wordt vastgelegd?	Nee	
Datum	04OCT2019	
Programma	PM > 10 GVE RV	
VTT Identificatienummer	5004150	
Zijn er bevindingen geconstateerd	Nee	
Datum	04OCT2019	
Programma	AM > 10 GVE RV	
VTT Identificatienummer	5004153	
Zijn er afwijkingen gevonden?	Nee	
Is de voorselectie t.a.v. afwijkende dieren correct uitgevoerd?	Ja	
Zijn er corrigerende interventies uitgevoerd?	Nee	
Is er een rapport van bevindingen opgemaakt?	Nee	
Zijn er bevindingen geconstateerd waarbij een betrokkene wordt vastgelegd?	Nee	
Datum	09OCT2019	
Programma	PM > 10 GVE RV	
VTT Identificatienummer	5011352	



rapportage van bedrijf: Slachthuis [REDACTED] periode 01jan2019 -- 31dec2021
Inspectielijsten niet permanent toezicht
Betreft erkenning: ROODVLEES

VRAAG	ANTWOORD	REACTIE
Zijn er bevindingen geconstateerd	Nee	
Datum	09OCT2019	
Programma	AM > 10 GVE RV	
VTT Identificatienummer	5011353	
Zijn er afwijkingen gevonden?	Nee	
Is de voorselectie t.a.v. afwijkende dieren correct uitgevoerd?	Ja	
Zijn er corrigerende interventies uitgevoerd?	Nee	
Is er een rapport van bevindingen opgemaakt?	Nee	
Zijn er bevindingen geconstateerd waarbij een betrokkene wordt vastgelegd?	Nee	
Datum	11OCT2019	
Programma	PM > 10 GVE RV	
VTT Identificatienummer	5014951	
Zijn er bevindingen geconstateerd	Nee	
Datum	11OCT2019	
Programma	AM > 10 GVE RV	
VTT Identificatienummer	5014953	
Zijn er afwijkingen gevonden?	Nee	
Is de voorselectie t.a.v. afwijkende dieren correct uitgevoerd?	Ja	
Zijn er corrigerende interventies uitgevoerd?	Nee	
Is er een rapport van bevindingen opgemaakt?	Nee	

De informatie in deze rapportage is uitsluitend bedoeld voor informatieve doeleinden. Er kunnen geen rechten aan worden ontleend.
Hoewel de NVWA zorgvuldigheid in acht neemt bij het opstellen van deze rapportage kan zij niet instaan voor de juistheid, volledigheid en actualiteit ervan.



rapportage van bedrijf: Slachthuis [REDACTED] periode 01jan2019 -- 31dec2021
Inspectielijsten niet permanent toezicht
Betreft erkenning: ROODVLEES

VRAAG	ANTWOORD	REACTIE
Zijn er bevindingen geconstateerd waarbij een betrokkene wordt vastgelegd?	Nee	
Datum	16OCT2019	
Programma	AM > 10 GVE RV	
VTT Identificatienummer	5022340	
Zijn er afwijkingen gevonden?	Nee	
Is de voorselectie t.a.v. afwijkende dieren correct uitgevoerd?	Ja	
Zijn er corrigerende interventies uitgevoerd?	Nee	
Is er een rapport van bevindingen opgemaakt?	Nee	
Zijn er bevindingen geconstateerd waarbij een betrokkene wordt vastgelegd?	Nee	
Datum	18OCT2019	
Programma	AM > 10 GVE RV	
VTT Identificatienummer	5025763	
Zijn er afwijkingen gevonden?	Nee	
Is de voorselectie t.a.v. afwijkende dieren correct uitgevoerd?	Ja	
Zijn er corrigerende interventies uitgevoerd?	Nee	
Is er een rapport van bevindingen opgemaakt?	Nee	
Zijn er bevindingen geconstateerd waarbij een betrokkene wordt vastgelegd?	Nee	
Datum	19OCT2019	
Programma	PM < 10 GVE RV	

De informatie in deze rapportage is uitsluitend bedoeld voor informatieve doeleinden. Er kunnen geen rechten aan worden ontleend.
Hoewel de NVWA zorgvuldigheid in acht neemt bij het opstellen van deze rapportage kan zij niet instaan voor de juistheid, volledigheid en actualiteit ervan.



rapportage van bedrijf: Slachthuis [REDACTED] periode 01jan2019 -- 31dec2021
Inspectielijsten niet permanent toezicht
Betreft erkenning: ROODVLEES

VRAAG	ANTWOORD	REACTIE
VTT Identificatienummer	5028761	
Zijn er bevindingen geconstateerd	Nee	
Datum	22OCT2019	
Programma	PM > 10 GVE RV	
VTT Identificatienummer	5031388	
Zijn er bevindingen geconstateerd	Nee	
Datum	22OCT2019	
Programma	AM > 10 GVE RV	
VTT Identificatienummer	5031389	
Zijn er afwijkingen gevonden?	Nee	
Is de voorselectie t.a.v. afwijkende dieren correct uitgevoerd?	Ja	
Zijn er corrigerende interventies uitgevoerd?	Nee	
Is er een rapport van bevindingen opgemaakt?	Nee	
Zijn er bevindingen geconstateerd waarbij een betrokkene wordt vastgelegd?	Nee	
Datum	25OCT2019	
Programma	PM > 10 GVE RV	
VTT Identificatienummer	5036505	
Zijn er bevindingen geconstateerd	Nee	
Datum	25OCT2019	
Programma	AM > 10 GVE RV	

De informatie in deze rapportage is uitsluitend bedoeld voor informatieve doeleinden. Er kunnen geen rechten aan worden ontleend.
Hoewel de NVWA zorgvuldigheid in acht neemt bij het opstellen van deze rapportage kan zij niet instaan voor de juistheid, volledigheid en actualiteit ervan.



rapportage van bedrijf: Slachthuis [REDACTED] periode 01jan2019 -- 31dec2021
Inspectielijsten niet permanent toezicht
Betreft erkenning: ROODVLEES

VRAAG	ANTWOORD	REACTIE
VTT Identificatienummer	5036506	
Zijn er afwijkingen gevonden?	Nee	
Is de voorselectie t.a.v. afwijkende dieren correct uitgevoerd?	Ja	
Zijn er corrigerende interventies uitgevoerd?	Nee	
Is er een rapport van bevindingen opgemaakt?	Nee	
Zijn er bevindingen geconstateerd waarbij een betrokkene wordt vastgelegd?	Nee	
Datum	25OCT2019	
Programma	AM > 10 GVE RV	
VTT Identificatienummer	5036556	
Zijn er afwijkingen gevonden?	Nee	
Is de voorselectie t.a.v. afwijkende dieren correct uitgevoerd?	Ja	
Zijn er corrigerende interventies uitgevoerd?	Nee	
Is er een rapport van bevindingen opgemaakt?	Nee	
Zijn er bevindingen geconstateerd waarbij een betrokkene wordt vastgelegd?	Nee	
Datum	27OCT2019	
Programma	CL Hygienisch werken / fecale bez	
VTT Identificatienummer	5041112	
Betreft deze inspectie een basis- of herinspectie?	Basisinspectie	
Wordt er vandaag een operationele lijst slachthal ingevuld?	Nee	



rapportage van bedrijf: Slachthuis [REDACTED] periode 01jan2019 -- 31dec2021
Inspectielijsten niet permanent toezicht
Betreft erkenning: ROODVLEES

VRAAG	ANTWOORD	REACTIE
Er worden RUNDEREN geslacht	Ja	
De levende slachtdieren zijn voldoende schoon	Ja	
Zijn de ruimtes, materialen en uitrusting voldoende schoon bij aanvang/tijdens slachtproces	Geen opmerking	
Is condens afwezig boven het vlees/producten	Geen opmerking	
Wordt tijdens het slachtproces voldoende persoonlijke hygiëne in acht genomen?	Geen opmerking	
Vindt tijdens het slachtproces geen kruiscontaminatie plaats?	Geen opmerkingen	
Welke ontsmettingsmethode wordt gebruikt?	Water	
Water: Meet (1) de temperatuur in tenminste een van de sterilisatoren (open). Opgave in graden C	boven 82 graden	
Wordt de ontsmettingsmethode correct gebruikt?	Geen opmerking	
Wordt het onthuiden of ontharen correct uitgevoerd?	Geen opmerkingen	
Correcte verwijdering van het maag-darm pakket, hartslag en het uier	Voldoet niet	
Bezoedeling uit maag-darm aangetroffen	Ja	
Is tijdens het slachtproces altijd duidelijk welk organen bij welk karkas horen?	Geen opmerking	
Ik heb RUNDER-karkassen gecheckt op bezoedeling/slachtfouten voor PM-keuring	Ja	
Hoeveel runderkarkassen zijn gecontroleerd voor PM-keuring?	1	
Werden er bezoedeling/slachtfouten aangetroffen bij rund voor de PM-keuring?	Nee	



rapportage van bedrijf: Slachthuis [REDACTED] periode 01jan2019 -- 31dec2021
Inspectielijsten niet permanent toezicht
Betreft erkenning: ROODVLEES

VRAAG	ANTWOORD	REACTIE
Zijn er corrigerende interventies uitgevoerd?	Nee	
Is er een rapport van bevindingen opgemaakt?	Nee	
Volgt er een herinspectie?	Nee	
Zijn er bevindingen geconstateerd waarbij een betrokkene wordt vastgelegd?	Nee	
Datum	29OCT2019	
Programma	PM > 10 GVE RV	
VTT Identificatienummer	5042230	
Zijn er bevindingen geconstateerd	Nee	
Datum	29OCT2019	
Programma	AM > 10 GVE RV	
VTT Identificatienummer	5042231	
Zijn er afwijkingen gevonden?	Nee	
Is de voorselectie t.a.v. afwijkende dieren correct uitgevoerd?	Ja	
Zijn er corrigerende interventies uitgevoerd?	Nee	
Is er een rapport van bevindingen opgemaakt?	Nee	
Zijn er bevindingen geconstateerd waarbij een betrokkene wordt vastgelegd?	Nee	
Datum	01NOV2019	
Programma	AM > 10 GVE RV	
VTT Identificatienummer	5047444	



rapportage van bedrijf: Slachthuis [REDACTED] periode 01jan2019 -- 31dec2021
Inspectielijsten niet permanent toezicht
Betreft erkenning: ROODVLEES

VRAAG	ANTWOORD	REACTIE
Zijn er afwijkingen gevonden?	Nee	
Is de voorselectie t.a.v. afwijkende dieren correct uitgevoerd?	Ja	
Zijn er corrigerende interventies uitgevoerd?	Nee	
Is er een rapport van bevindingen opgemaakt?	Nee	
Zijn er bevindingen geconstateerd waarbij een betrokkene wordt vastgelegd?	Nee	
Datum	05NOV2019	
Programma	PM > 10 GVE RV	
VTT Identificatienummer	5053127	
Zijn er bevindingen geconstateerd	Nee	
Datum	05NOV2019	
Programma	AM > 10 GVE RV	
VTT Identificatienummer	5053128	
Zijn er afwijkingen gevonden?	Nee	
Is de voorselectie t.a.v. afwijkende dieren correct uitgevoerd?	Ja	
Zijn er corrigerende interventies uitgevoerd?	Nee	
Is er een rapport van bevindingen opgemaakt?	Nee	
Zijn er bevindingen geconstateerd waarbij een betrokkene wordt vastgelegd?	Nee	
Datum	08NOV2019	
Programma	PM > 10 GVE RV	



rapportage van bedrijf: Slachthuis [REDACTED] periode 01jan2019 -- 31dec2021
Inspectielijsten niet permanent toezicht
Betreft erkenning: ROODVLEES

VRAAG	ANTWOORD	REACTIE
VTT Identificatienummer	5058545	
Zijn er bevindingen geconstateerd	Nee	
Datum	08NOV2019	
Programma	AM > 10 GVE RV	
VTT Identificatienummer	5058552	
Zijn er afwijkingen gevonden?	Nee	
Is de voorselectie t.a.v. afwijkende dieren correct uitgevoerd?	Ja	
Zijn er corrigerende interventies uitgevoerd?	Nee	
Is er een rapport van bevindingen opgemaakt?	Nee	
Zijn er bevindingen geconstateerd waarbij een betrokkene wordt vastgelegd?	Nee	
Datum	12NOV2019	
Programma	PM > 10 GVE RV	
VTT Identificatienummer	5064141	
Zijn er bevindingen geconstateerd	Nee	
Datum	12NOV2019	
Programma	AM > 10 GVE RV	
VTT Identificatienummer	5064142	
Zijn er afwijkingen gevonden?	Nee	
Is de voorselectie t.a.v. afwijkende dieren correct uitgevoerd?	Ja	
Zijn er corrigerende interventies uitgevoerd?	Nee	

De informatie in deze rapportage is uitsluitend bedoeld voor informatieve doeleinden. Er kunnen geen rechten aan worden ontleend.
Hoewel de NVWA zorgvuldigheid in acht neemt bij het opstellen van deze rapportage kan zij niet instaan voor de juistheid, volledigheid en actualiteit ervan.



rapportage van bedrijf: Slachthuis [REDACTED] periode 01jan2019 -- 31dec2021
Inspectielijsten niet permanent toezicht
Betreft erkenning: ROODVLEES

VRAAG	ANTWOORD	REACTIE
Is er een rapport van bevindingen opgemaakt?	Nee	
Zijn er bevindingen geconstateerd waarbij een betrokkene wordt vastgelegd?	Nee	
Datum	15NOV2019	
Programma	PM > 10 GVE RV	
VTT Identificatienummer	5069305	
Zijn er bevindingen geconstateerd	Nee	
Datum	15NOV2019	
Programma	AM > 10 GVE RV	
VTT Identificatienummer	5069308	
Zijn er afwijkingen gevonden?	Nee	
Is de voorselectie t.a.v. afwijkende dieren correct uitgevoerd?	Ja	
Zijn er corrigerende interventies uitgevoerd?	Nee	
Is er een rapport van bevindingen opgemaakt?	Nee	
Zijn er bevindingen geconstateerd waarbij een betrokkene wordt vastgelegd?	Nee	
Datum	15NOV2019	
Programma	CL PM keuring RV	
VTT Identificatienummer	5071035	
Wordt er vandaag een operationele lijst slachthal ingevuld?	Nee	
Er worden RUNDEREN geslacht	Ja	



rapportage van bedrijf: Slachthuis [REDACTED] periode 01jan2019 -- 31dec2021
Inspectielijsten niet permanent toezicht
Betreft erkenning: ROODVLEES

VRAAG	ANTWOORD	REACTIE
Betreft deze inspectie een basis- of herinspectie?	Basisinspectie	
Er worden KALVEREN geslacht	Ja	
In welke categorie PM-toezicht valt het bedrijf?	Maandelijks	
Is tot het einde van de keuring altijd duidelijk welke organen bij welk karkas horen?	Geen opmerkingen	
Worden alle delen ter keuring aangeboden?	Geen opmerkingen	
Worden de juiste dieren (BSE/TSE) bemonsterd?	Geen opmerkingen	
Zijn er corrigerende interventies uitgevoerd?	Nee	
Is er een rapport van bevindingen opgemaakt?	Nee	
Volgt er een herinspectie?	Nee	
Zijn er bevindingen geconstateerd waarbij een betrokkene wordt vastgelegd?	Nee	
Datum	15NOV2019	
Programma	PM > 10 GVE RV	
VTT Identificatienummer	5071036	
Zijn er bevindingen geconstateerd	Nee	
Datum	19NOV2019	
Programma	PM > 10 GVE RV	
VTT Identificatienummer	5074897	
Zijn er bevindingen geconstateerd	Nee	
Datum	19NOV2019	



Nederlandse Voedsel- en
Warenautoriteit
Ministerie van Landbouw,
Natuur en Voedselkwaliteit

rapportage van bedrijf: Slachthuis [REDACTED] periode 01jan2019 -- 31dec2021
Inspectielijsten niet permanent toezicht
Betreft erkenning: ROODVLEES

VRAAG	ANTWOORD	REACTIE
Programma	AM > 10 GVE RV	
VTT Identificatienummer	5074898	
Zijn er afwijkingen gevonden?	Nee	
Is de voorselectie t.a.v. afwijkende dieren correct uitgevoerd?	Ja	
Zijn er corrigerende interventies uitgevoerd?	Nee	
Is er een rapport van bevindingen opgemaakt?	Nee	
Zijn er bevindingen geconstateerd waarbij een betrokkene wordt vastgelegd?	Nee	
Datum	19NOV2019	
Programma	CL RenO veeervoermiddelen	
VTT Identificatienummer	5077057	
Betreft deze inspectie een basis-, herinspectie of AVP inspectie?	Basisinspectie	
Welke type R&O plaats betreft het?	Erkende	
Wordt het goedgekeurde protocol gevolgd(2)? (type R&O: erkend)	Voldoet	
Worden de veewagens afdoende gereinigd en/of ontsmet?	Geen opmerkingen	
Vermeld de naam en het toelatingsnummer (N) van het ontsmettingsmiddel	P3 Incidin 03 10072 N	
Wordt een R&O register correct bijgehouden?	Ja	
Zijn er specifieke locatieafspraken mbt R&O(2)? (type R&O: erkend)	Nee	

De informatie in deze rapportage is uitsluitend bedoeld voor informatieve doeleinden. Er kunnen geen rechten aan worden ontleend.
 Hoewel de NVWA zorgvuldigheid in acht neemt bij het opstellen van deze rapportage kan zij niet instaan voor de juistheid, volledigheid en actualiteit ervan.



rapportage van bedrijf: Slachthuis [REDACTED] periode 01jan2019 -- 31dec2021
Inspectielijsten niet permanent toezicht
Betreft erkenning: ROODVLEES

VRAAG	ANTWOORD	REACTIE
Zijn er corrigerende interventies uitgevoerd?	Nee	
Is er een rapport van bevindingen opgemaakt?	Nee	
Volgt er een herinspectie?	Nee	
Zijn er bevindingen geconstateerd waarbij een betrokkene wordt vastgelegd?	Nee	
Datum	22NOV2019	
Programma	PM > 10 GVE RV	
VTT Identificatienummer	5080215	
Zijn er bevindingen geconstateerd	Nee	
Datum	22NOV2019	
Programma	AM > 10 GVE RV	
VTT Identificatienummer	5080217	
Zijn er afwijkingen gevonden?	Nee	
Is de voorselectie t.a.v. afwijkende dieren correct uitgevoerd?	Ja	
Zijn er corrigerende interventies uitgevoerd?	Nee	
Is er een rapport van bevindingen opgemaakt?	Nee	
Zijn er bevindingen geconstateerd waarbij een betrokkene wordt vastgelegd?	Nee	
Datum	26NOV2019	
Programma	PM > 10 GVE RV	
VTT Identificatienummer	5086014	



rapportage van bedrijf: Slachthuis [REDACTED] periode 01jan2019 -- 31dec2021
Inspectielijsten niet permanent toezicht
Betreft erkenning: ROODVLEES

VRAAG	ANTWOORD	REACTIE
Zijn er bevindingen geconstateerd	Nee	
Datum	26NOV2019	
Programma	AM > 10 GVE RV	
VTT Identificatienummer	5086015	
Zijn er afwijkingen gevonden?	Nee	
Is de voorselectie t.a.v. afwijkende dieren correct uitgevoerd?	Ja	
Zijn er corrigerende interventies uitgevoerd?	Nee	
Is er een rapport van bevindingen opgemaakt?	Nee	
Zijn er bevindingen geconstateerd waarbij een betrokkene wordt vastgelegd?	Nee	
Datum	29NOV2019	
Programma	PM > 10 GVE RV	
VTT Identificatienummer	5091166	
Zijn er bevindingen geconstateerd	Nee	
Datum	29NOV2019	
Programma	AM > 10 GVE RV	
VTT Identificatienummer	5091168	
Zijn er afwijkingen gevonden?	Ja	
Er waren niet slachtwaardige (GTS) dieren.	Ja	
Hoeveel dieren waren niet slachtwaardig?	1	
Welke diersoort(en) was niet slachtwaardig?	rund	

De informatie in deze rapportage is uitsluitend bedoeld voor informatieve doeleinden. Er kunnen geen rechten aan worden ontleend.
Hoewel de NVWA zorgvuldigheid in acht neemt bij het opstellen van deze rapportage kan zij niet instaan voor de juistheid, volledigheid en actualiteit ervan.



rapportage van bedrijf: Slachthuis [REDACTED] periode 01jan2019 -- 31dec2021
Inspectielijsten niet permanent toezicht
Betreft erkenning: ROODVLEES

VRAAG	ANTWOORD	REACTIE
Geef aan waarom het slachtdier(en) niet slachtwaardig was:	benauwd, 37.3 graden celsius	
Er is een corrigerende maatregel genomen (3)	Ja	
Er is een rapport van bevindingen opgesteld (3)	Nee	
Is de voorselectie t.a.v. afwijkende dieren correct uitgevoerd?	Ja	
Zijn er corrigerende interventies uitgevoerd?	Nee	
Is er een rapport van bevindingen opgemaakt?	Nee	
Zijn er bevindingen geconstateerd waarbij een betrokkene wordt vastgelegd?	Nee	
Datum	03DEC2019	
Programma	PM > 10 GVE RV	
VTT Identificatienummer	5097428	
Zijn er bevindingen geconstateerd	Nee	
Datum	03DEC2019	
Programma	AM > 10 GVE RV	
VTT Identificatienummer	5097429	
Zijn er afwijkingen gevonden?	Nee	
Is de voorselectie t.a.v. afwijkende dieren correct uitgevoerd?	Ja	
Zijn er corrigerende interventies uitgevoerd?	Nee	
Is er een rapport van bevindingen opgemaakt?	Nee	
Zijn er bevindingen geconstateerd waarbij een betrokkene wordt vastgelegd?	Nee	



rapportage van bedrijf: Slachthuis [REDACTED] periode 01jan2019 -- 31dec2021
Inspectielijsten niet permanent toezicht
Betreft erkenning: ROODVLEES

VRAAG	ANTWOORD	REACTIE
Datum	06DEC2019	
Programma	PM > 10 GVE RV	
VTT Identificatienummer	5102706	
Zijn er bevindingen geconstateerd	Nee	
Datum	06DEC2019	
Programma	AM > 10 GVE RV	
VTT Identificatienummer	5102707	
Zijn er afwijkingen gevonden?	Nee	
Is de voorselectie t.a.v. afwijkende dieren correct uitgevoerd?	Ja	
Zijn er corrigerende interventies uitgevoerd?	Nee	
Is er een rapport van bevindingen opgemaakt?	Nee	
Zijn er bevindingen geconstateerd waarbij een betrokkene wordt vastgelegd?	Nee	
Datum	06DEC2019	
Programma	CL WZ aanvoer en onderbrengen	
VTT Identificatienummer	5104654	
Betreft deze inspectie een basis- of herinspectie?	Basisinspectie	
Check de vakbekwaamheid van het personeel	Geen opmerkingen	
Check naleving v/d regels bij aanvoer v/d dieren	Geen opmerkingen	
Check naleving v/d regels bij onderbrengen v/d dieren	Geen opmerkingen	
Zijn er corrigerende interventies uitgevoerd?	Nee	

De informatie in deze rapportage is uitsluitend bedoeld voor informatieve doeleinden. Er kunnen geen rechten aan worden ontleend.
Hoewel de NVWA zorgvuldigheid in acht neemt bij het opstellen van deze rapportage kan zij niet instaan voor de juistheid, volledigheid en actualiteit ervan.



rapportage van bedrijf: Slachthuis [REDACTED] periode 01jan2019 -- 31dec2021
Inspectielijsten niet permanent toezicht
Betreft erkenning: ROODVLEES

VRAAG	ANTWOORD	REACTIE
Is er een rapport van bevindingen opgemaakt?	Nee	
Volgt er een herinspectie?	Nee	
Zijn er bevindingen geconstateerd waarbij een betrokkene wordt vastgelegd?	Nee	
Datum	06DEC2019	
Programma	CL WZ bedwelmen en doden	
VTT Identificatienummer	5104655	
Betreft deze inspectie een basis- of herinspectie?	Basisinspectie	
Check de vakbekwaamheid van het personeel	Geen opmerkingen	
Wordt er onbedweld geslacht?	Nee	
Wordt er bedweld geslacht?	Ja	
Wordt het fixeren correct uitgevoerd tijdens de inspectie? (2) (bedweld)	Geen opmerkingen	
Wordt de bedwelmings correct toegepast tijdens de inspectie?	Geen opmerkingen	
Wordt steken en verbloeden correct toegepast tijdens de inspectie? (2) (bedweld)	Geen opmerkingen	
Zijn er corrigerende interventies uitgevoerd?	Nee	
Is er een rapport van bevindingen opgemaakt?	Nee	
Volgt er een herinspectie?	Nee	
Zijn er bevindingen geconstateerd waarbij een betrokkene wordt vastgelegd?	Nee	
Datum	10DEC2019	



rapportage van bedrijf: Slachthuis [REDACTED] periode 01jan2019 -- 31dec2021
Inspectielijsten niet permanent toezicht
Betreft erkenning: ROODVLEES

VRAAG	ANTWOORD	REACTIE
Programma	PM > 10 GVE RV	
VTT Identificatienummer	5108570	
Zijn er bevindingen geconstateerd	Nee	
Datum	10DEC2019	
Programma	AM > 10 GVE RV	
VTT Identificatienummer	5108571	
Zijn er afwijkingen gevonden?	Nee	
Is de voorselectie t.a.v. afwijkende dieren correct uitgevoerd?	Ja	
Zijn er corrigerende interventies uitgevoerd?	Nee	
Is er een rapport van bevindingen opgemaakt?	Nee	
Zijn er bevindingen geconstateerd waarbij een betrokkene wordt vastgelegd?	Nee	
Datum	10DEC2019	
Programma	SI Erkenningverl. en onderhoud	
VTT Identificatienummer	5111425	
Betreft deze inspectie een basis- of herinspectie?	Herinspectie	
Geef het VTT-identificatienummer van de inspectielijst die leidde tot deze herinspectie	4885783	
Waren er meerdere inspectielijsten die leidden tot deze inspectie?	Ja	
Wat was het VTT-identificatienr. van de 2de inspectielijst die leidde tot deze herinspectie?	4992710	



rapportage van bedrijf: Slachthuis [REDACTED] periode 01jan2019 -- 31dec2021
Inspectielijsten niet permanent toezicht
Betreft erkenning: ROODVLEES

VRAAG	ANTWOORD	REACTIE
Welke inspectie is uitgevoerd?	Erkenningonderh	
Is in het verleningenbestand in MOS een plattegrond van de erkende lokalen opgenomen?	Ja	
Is de plattegrond nog actueel?	Ja	
Komen de erkenning(en) van het bedrijf overeen met de werkzaamheden en inrichting?	Geen opmerking	
Kunnen alle werkzaamheden in de bedrijfsruimten goed worden uitgevoerd?	Geen opmerking	
Voldoen de vloeroppervlakken aan de eisen?	Geen opmerking	
Voldoen de muuroppervlakken aan de eisen?	Geen opmerking	
Voldoen de plafonds aan de eisen?	Geen opmerking	
Voldoen de ramen en andere openingen aan de eisen?	Geen opmerking	
Voldoen de deuren aan de eisen?	Geen opmerking	
Zijn de bedrijfsruimten schoon en goed onderhouden?	Geen opmerking	
Wordt ophoping van vuil en vorming van condens en schimmel voorkomen?	Geen opmerking	
Worden schadelijke organismen voorkomen en of bestreden?	Geen opmerking	
Voldoet de ventilatie van de sanitaire installaties aan de eisen?	Geen opmerking	
Voldoen oppervlakken incl. van apparatuur aan de eisen?	Geen opmerking	
Voldoen de voorzieningen voor het schoonmaken, ontsmetten en opslag van gereedschap en apparatuur?	Geen opmerking	
Worden alle materialen die met voedsel in aanraking komen afdoende schoongemaakt en ontsmet?	Geen opmerking	



rapportage van bedrijf: Slachthuis [REDACTED] periode 01jan2019 -- 31dec2021
Inspectielijsten niet permanent toezicht
Betreft erkenning: ROODVLEES

VRAAG	ANTWOORD	REACTIE
Zijn er nog andere opmerkingen m.b.t. de apparatuur, gereedschappen en andere materialen?	Ja	
Omschrijf: 2	tafel in de uitsnijderij bevat roestige schroeven; zaag in de uitsnijderij wordt vervangen en mag niet gebruikt worden	
Zijn de vervoermiddelen en of recipienten schoon en goed onderhouden?	Geen opmerking	
Kunnen de vervoermiddelen de levensmiddelen op de vereiste temperatuur houden en bewaken?	Niet beoordeeld	
Voldoet de opslag van de verpakkingen aan de gestelde eisen?	Geen opmerking	
Kunnen verpakkingen die worden hergebruikt gemakkelijk worden gereinigd en ontsmet?	Geen opmerking	
Wordt het levensmiddelenafval op hygienische wijze afgevoerd?	Geen opmerking	
Worden R&O middelen gescheiden van levensmiddelen opgeslagen?	Niet beoordeeld	
Voldoet de persoonlijke hygiëne aan de eisen?	Niet beoordeeld	
Wordt verontreiniging en bederf van grondstof, ingred, halfabr, en eindproducten voorkomen?	Niet beoordeeld	
Worden de productiemedewerkers opgeleid en gecontroleerd op het gebied van hygiëne?	Niet beoordeeld	
Worden procedures om ontvangen en geleverde producten te identificeren toegepast?	Geen opmerking	
Voldoet de temperatuurbeheersing?	Niet beoordeeld	
Kan het bedrijf aantonen dat het water wat gebruikt wordt van drinkwaterkwaliteit is?	Ja	



rapportage van bedrijf: Slachthuis [REDACTED] periode 01jan2019 -- 31dec2021
Inspectielijsten niet permanent toezicht
Betreft erkenning: ROODVLEES

VRAAG	ANTWOORD	REACTIE
Bij welk bedrijfstype wordt de inspectie uitgevoerd?	Slachth LHD	
Is de benodigde maximale capaciteit van de stallen aan de NVWA bekend gemaakt?	Geen opmerking	
Voldoen de stallen gezien het aanbod van slachtdieren?	Geen opmerking	
Voldoen de stallen aan de eisen voor welzijn en AM keuring?	Geen opmerking	
Zijn er afzonderlijke stallen voor zieke dieren aanwezig?	Geen opmerking	
Voldoet de wasplaats veetransportmiddelen aan de eisen?	Geen opmerking	
Zijn er afzonderlijke lokalen voor het verwijderen van ingewanden en verdere bewerkingen?	Geen opmerking	
Voldoet de opslag voor mest en maagdarminhoud?	Niet beoordeeld	
Voldoen de voorzieningen voor het slachten van zieke dieren?	Niet beoordeeld	
Zijn er afsluitbare voorzieningen voor aangehouden / afgekeurd vlees?	Geen opmerking	
Voldoet de medewerking bij de AM keuring?	Geen opmerking	
Worden er geen andere dieren aangevoerd dan is toegestaan?	Geen opmerking	
Is de identificatie van de dieren correct?	Geen opmerking	
Zijn de dieren schoon?	Geen opmerking	
Worden de dieren na binnenbrengen in het slachtlokaal direct geslacht?	Niet beoordeeld	
Worden de dieren hygienisch geslacht?	Niet beoordeeld	
Wordt contact met vloeren, muren en installaties voorkomen?	Niet beoordeeld	

De informatie in deze rapportage is uitsluitend bedoeld voor informatieve doeleinden. Er kunnen geen rechten aan worden ontleend.
Hoewel de NVWA zorgvuldigheid in acht neemt bij het opstellen van deze rapportage kan zij niet instaan voor de juistheid, volledigheid en actualiteit ervan.



rapportage van bedrijf: Slachthuis [REDACTED] periode 01jan2019 -- 31dec2021
Inspectielijsten niet permanent toezicht
Betreft erkenning: ROODVLEES

VRAAG	ANTWOORD	REACTIE
Worden de karkassen en delen bestemd voor consumptie volledig gevuld?	Niet beoordeeld	
Worden de haren van de varkens onmiddellijk verwijderd?	Niet beoordeeld	
Zijn de karkassen niet zichtbaar verontreinigd met uitwerpselen?	Niet beoordeeld	
Worden de magen, darmen, koppen en poten verder correct verwerkt?	Niet beoordeeld	
Worden de karkassen in het slachthuis niet verder opgedeeld dan toegestaan?	Niet beoordeeld	
Worden de voorzieningen na het slachten van zieke dieren gereinigd en ontsmet?	Niet beoordeeld	
Wordt kruisverontreiniging voorkomen wanneer verschillende diersoorten geslacht worden?	Niet beoordeeld	
Zijn de cat en gewichtsklas. van dieren voor de fixatie- of bedwelm. app. bekend gemaakt aan de NVWA?	Niet beoordeeld	
Is het maximum aantal dieren per uur voor elke slachtlijn aan de NVWA bekend gemaakt?	Niet beoordeeld	
Is de handelwijze na de PM keuring correct?	Niet beoordeeld	
Voldoet de opslag en vervoer van het vlees aan de eisen?	Geen opmerking	
Voldoen de voorzieningen voor de veterinaire dienst aan de eisen?	Geen opmerking	
Is er een rapport van bevindingen opgemaakt?	Nee	
Volgt er een herinspectie?	Nee	
Zijn er bevindingen geconstateerd waarbij een betrokkene wordt vastgelegd?	Nee	

De informatie in deze rapportage is uitsluitend bedoeld voor informatieve doeleinden. Er kunnen geen rechten aan worden ontleend.
Hoewel de NVWA zorgvuldigheid in acht neemt bij het opstellen van deze rapportage kan zij niet instaan voor de juistheid, volledigheid en actualiteit ervan.



rapportage van bedrijf: Slachthuis [REDACTED] periode 01jan2019 -- 31dec2021
Inspectielijsten niet permanent toezicht
Betreft erkenning: ROODVLEES

VRAAG	ANTWOORD	REACTIE
Afspraken met betrokkene gemaakt?	Ja	
Omschrijf de afspraken met betrokkene	belangrijke punten zijn afgesproken	
Datum	13DEC2019	
Programma	PM > 10 GVE RV	
VTT Identificatienummer	5114740	
Zijn er bevindingen geconstateerd	Nee	
Datum	13DEC2019	
Programma	AM > 10 GVE RV	
VTT Identificatienummer	5114741	
Zijn er afwijkingen gevonden?	Nee	
Is de voorselectie t.a.v. afwijkende dieren correct uitgevoerd?	Ja	
Zijn er corrigerende interventies uitgevoerd?	Nee	
Is er een rapport van bevindingen opgemaakt?	Nee	
Zijn er bevindingen geconstateerd waarbij een betrokkene wordt vastgelegd?	Nee	
Datum	16DEC2019	
Programma	AL Audit Systeemtoezicht	
VTT Identificatienummer	5124737	
Betreft het een basis- of een heraudit?	Basisaudit	
Welke audit is uitgevoerd?	Hygienecode	
Voldoet de bouwkundige staat van het bedrijf aan de eisen?	Geringe overtreding	

De informatie in deze rapportage is uitsluitend bedoeld voor informatieve doeleinden. Er kunnen geen rechten aan worden ontleend.
Hoewel de NVWA zorgvuldigheid in acht neemt bij het opstellen van deze rapportage kan zij niet instaan voor de juistheid, volledigheid en actualiteit ervan.



rapportage van bedrijf: Slachthuis [REDACTED] periode 01jan2019 -- 31dec2021
Inspectielijsten niet permanent toezicht
Betreft erkenning: ROODVLEES

VRAAG	ANTWOORD	REACTIE
Voldoen de overige basisvoorwaarden aan de eisen?	Geen opmerking	
Voldoet het bedrijf aan de hygiëne eisen?	Geringe overtreding	
Heeft het bedrijf een procedure hoe om te gaan met vlees dat op de grond valt?	Nee	
Dekt de hygienecode alle processen binnen het bedrijf af?	Geen opmerking	
Worden alle bewakingsprocedures ook uitgevoerd zoals ze zijn beschreven?	Geen opmerking	
Zijn de corrigerende maatregelen ook doeltreffend?	Geen opmerking	
Zijn er verificatieprocedures om na te gaan of het HACCP plan naar behoren functioneert?	Geen opmerking	
Heeft het bedrijf invulling gegeven aan de verificatie op STEC?	Nee	
Worden de omschreven verificatieprocedures uitgevoerd?	Geen opmerking	
Kan men aantonen dat het beschreven HACCP-plan daadwerkelijk wordt toegepast?	Geringe overtreding	
Is de documentatie geactualiseerd?	Geringe overtreding	
Wordt de documentatie gedurende een passende periode bewaard?	Geen opmerking	
Zijn nieuwe gevaren en risico's in het proces, product, grondstof of bij de gebruiker opgenomen?	NVT	
Garanderen de HACCP procedures dat producten van dierlijke oorsprong voldoen aan specifieke eisen?	Geringe overtreding	
Geef voor de volgende bedrijfsprocedures aan of deze zijn beoordeeld en of deze worden beheerst.	Geen bedrijfsspecifieke procedures beoordeeld	



rapportage van bedrijf: Slachthuis [REDACTED] periode 01jan2019 -- 31dec2021
Inspectielijsten niet permanent toezicht
Betreft erkenning: ROODVLEES

VRAAG	ANTWOORD	REACTIE
Wordt de audit uitgevoerd bij een pluimveeslachthuis?	Nee	
Is gecontroleerd of het bedrijf voldoet aan de Ver. Microbiologische Criteria ?	Ja	
Wordt voldaan aan de bemonsteringsfrequenties conform Vo 2073 of het eigen bemonsteringsplan?	Geringe overtreding	
Wordt voldaan aan de bemonsteringsschema's conform Ver. 2073, bijlage I of eigen schema's?	Geen opmerking	
Worden de verwerkingsruimten en uitrusting bemonsterd op Listeria monocytogenes?	NVT	
Worden de juiste analysemethoden toegepast?	Geen opmerking	
Wordt nagegaan of gedurende de tht termijn aan de voedselveiligheidscriteria wordt voldaan?	NVT	
Wordt in voldoende mate voldaan aan het onderzoeken van trends in de testresultaten?	Geringe overtreding	
Heeft het bedrijf bij ontoreikende voedselveiligheidscriteria de juiste maatregelen genomen?	Geringe overtreding	
Heeft het bedrijf bij ontoreikende proceshygienecriteria de juiste maatregelen genomen?	NVT	
Heeft het bedrijf bij trend richting ontoreikend de juiste maatregelen genomen?	NVT	
Wordt er een herinspectie uitgevoerd?	Ja	
Herinspectie d.m.v. lijst AL Audit Systeemtoezicht, uiterlijk op:	01FEB2020	
Herinspectie d.m.v. lijst SI Erkenningverl. en onderhoud	01FEB2019	
Is er een rapport van bevindingen opgemaakt?	Nee	



rapportage van bedrijf: Slachthuis [REDACTED] periode 01jan2019 -- 31dec2021
Inspectielijsten niet permanent toezicht
Betreft erkenning: ROODVLEES

VRAAG	ANTWOORD	REACTIE
Zijn er bevindingen geconstateerd waarbij een betrokkene wordt vastgelegd?	Nee	
Afspraken met betrokkene gemaakt?	Ja	
Omschrijf de afspraken met betrokkene	Zie verslag onder	
Datum	16DEC2019	
Programma	SI Winkel/Kantine	
VTT Identificatienummer	5124932	
Zijn er bevindingen geconstateerd waarbij een betrokkene wordt vastgelegd?	Nee	
Betreft deze inspectie een basis- of herinspectie?	Basisinspectie	
Wordt er veilig omgegaan met het voedsel?	Ja	
Hygiëne / bouwkunde	Overtreding	
Ongedierte wering	Geen opmerking	
Ongedierte bestrijding	Geen opmerking	
Is er een rapport van bevindingen opgemaakt?	Nee	
Andere opmerkingen?	Ja	
Omschrijf de andere opmerkingen	Er is geen invulling gegeven aan een voedselveiligheidsplan. de winkel is niet voldoende gereinigd. O.a gehaktmolen, messen, snijmachine, opslagruimte kruiden, toonbank	
Afspraken met betrokkene gemaakt?	Ja	
Omschrijf de afspraken met betrokkene	zie auditverslag	
Volgt er een herinspectie?	Ja	



rapportage van bedrijf: Slachthuis [REDACTED] periode 01jan2019 -- 31dec2021
Inspectielijsten niet permanent toezicht
Betreft erkenning: ROODVLEES

VRAAG	ANTWOORD	REACTIE
Herinspectie uiterlijk op:	01FEB2020	
Datum	17DEC2019	
Programma	PM > 10 GVE RV	
VTT Identificatienummer	5120519	
Zijn er bevindingen geconstateerd	Nee	
Datum	17DEC2019	
Programma	AM > 10 GVE RV	
VTT Identificatienummer	5120520	
Zijn er afwijkingen gevonden?	Nee	
Is de voorselectie t.a.v. afwijkende dieren correct uitgevoerd?	Ja	
Zijn er corrigerende interventies uitgevoerd?	Nee	
Is er een rapport van bevindingen opgemaakt?	Nee	
Zijn er bevindingen geconstateerd waarbij een betrokkene wordt vastgelegd?	Ja	
Datum	17DEC2019	
Programma	CL Heterdaad SP	
VTT Identificatienummer	5122038	
Geconstateerde overtreding bij: Welzijn aanvoer en onderbrengen	Ja	
Omschrijf de overtreding bij aanvoer en onderbrengen	varkens meer dan 12u gestald kunnen niet droog liggen. zijn niet ingestrooid. Bedrijf gaat vanaf nu instrooien of varkens later aanvoeren.	



rapportage van bedrijf: Slachthuis [REDACTED] periode 01jan2019 -- 31dec2021
Inspectielijsten niet permanent toezicht
Betreft erkenning: ROODVLEES

VRAAG	ANTWOORD	REACTIE
Er is een corrigerende maatregel genomen	Ja	
Er is een rapport van bevindingen opgesteld	Nee	
Zijn er corrigerende interventies uitgevoerd?	Ja	
Is er een ingreep in het productieproces uitgevoerd?	Nee	
Is er een verplichte handeling opgelegd?	Ja	
Maatregelen ter bescherming van dierenwelzijn	Ja	
Andere verplichte handeling opgelegd	Nee	
Is er een verbod op handelen opgelegd?	Nee	
Is er een andere corrigerende interventie uitgevoerd?	Nee	
Is er een rapport van bevindingen opgemaakt?	Nee	
Volgt er een herinspectie?	Nee	
Zijn er bevindingen geconstateerd waarbij een betrokkene wordt vastgelegd?	Ja	
Datum	20DEC2019	
Programma	PM > 10 GVE RV	
VTT Identificatienummer	5123926	
Zijn er bevindingen geconstateerd	Nee	
Datum	20DEC2019	
Programma	AM > 10 GVE RV	
VTT Identificatienummer	5123927	
Zijn er afwijkingen gevonden?	Ja	

De informatie in deze rapportage is uitsluitend bedoeld voor informatieve doeleinden. Er kunnen geen rechten aan worden ontleend.
Hoewel de NVWA zorgvuldigheid in acht neemt bij het opstellen van deze rapportage kan zij niet instaan voor de juistheid, volledigheid en actualiteit ervan.



rapportage van bedrijf: Slachthuis [REDACTED] periode 01jan2019 -- 31dec2021
Inspectielijsten niet permanent toezicht
Betreft erkenning: ROODVLEES

VRAAG	ANTWOORD	REACTIE
Er zijn I&R afwijkingen gevonden	Ja	
Hoeveel dieren hadden I&R afwijking?	1	
Hoeveel dieren met I&R afwijking waren niet door het bedrijf gemeld?	1	
Welke diersoort(en) had I&R afwijking?	rund	
Er is een corrigerende maatregel genomen	Ja	
Er is een rapport van bevindingen opgesteld	Nee	
Is de voorselectie t.a.v. afwijkende dieren correct uitgevoerd?	Ja	
Zijn er corrigerende interventies uitgevoerd?	Nee	
Is er een rapport van bevindingen opgemaakt?	Nee	
Zijn er bevindingen geconstateerd waarbij een betrokkene wordt vastgelegd?	Nee	
Datum	24DEC2019	
Programma	AM > 10 GVE RV	
VTT Identificatienummer	5127505	
Zijn er afwijkingen gevonden?	Nee	
Is de voorselectie t.a.v. afwijkende dieren correct uitgevoerd?	Ja	
Zijn er corrigerende interventies uitgevoerd?	Nee	
Is er een rapport van bevindingen opgemaakt?	Nee	
Zijn er bevindingen geconstateerd waarbij een betrokkene wordt vastgelegd?	Nee	
Datum	27DEC2019	

De informatie in deze rapportage is uitsluitend bedoeld voor informatieve doeleinden. Er kunnen geen rechten aan worden ontleend.
Hoewel de NVWA zorgvuldigheid in acht neemt bij het opstellen van deze rapportage kan zij niet instaan voor de juistheid, volledigheid en actualiteit ervan.



rapportage van bedrijf: Slachthuis [REDACTED] periode 01jan2019 -- 31dec2021
Inspectielijsten niet permanent toezicht
Betreft erkenning: ROODVLEES

VRAAG	ANTWOORD	REACTIE
Programma	AM > 10 GVE RV	
VTT Identificatienummer	5129870	
Zijn er afwijkingen gevonden?	Nee	
Is de voorselectie t.a.v. afwijkende dieren correct uitgevoerd?	Ja	
Zijn er corrigerende interventies uitgevoerd?	Nee	
Is er een rapport van bevindingen opgemaakt?	Nee	
Zijn er bevindingen geconstateerd waarbij een betrokkene wordt vastgelegd?	Nee	
Datum	31DEC2019	
Programma	AM > 10 GVE RV	
VTT Identificatienummer	5132880	
Zijn er afwijkingen gevonden?	Nee	
Is de voorselectie t.a.v. afwijkende dieren correct uitgevoerd?	Ja	
Zijn er corrigerende interventies uitgevoerd?	Nee	
Is er een rapport van bevindingen opgemaakt?	Nee	
Zijn er bevindingen geconstateerd waarbij een betrokkene wordt vastgelegd?	Nee	
Datum	31DEC2019	
Programma	PM < 10 GVE RV	
VTT Identificatienummer	5162762	
Zijn er bevindingen geconstateerd	Nee	

De informatie in deze rapportage is uitsluitend bedoeld voor informatieve doeleinden. Er kunnen geen rechten aan worden ontleend.
Hoewel de NVWA zorgvuldigheid in acht neemt bij het opstellen van deze rapportage kan zij niet instaan voor de juistheid, volledigheid en actualiteit ervan.



Nederlandse Voedsel- en
Warenautoriteit
Ministerie van Landbouw,
Natuur en Voedselkwaliteit

rapportage van bedrijf: Slachthuis [REDACTED] periode 01jan2019 -- 31dec2021
Inspectielijsten niet permanent toezicht
Betreft erkenning: ROODVLEES

VRAAG	ANTWOORD	REACTIE
Datum	03JAN2020	
Programma	AM > 10 GVE RV	
VTT Identificatienummer	5135321	
Zijn er afwijkingen gevonden?	Nee	
Is de voorselectie t.a.v. afwijkende dieren correct uitgevoerd?	Ja	
Zijn er corrigerende interventies uitgevoerd?	Nee	
Is er een rapport van bevindingen opgemaakt?	Nee	
Zijn er bevindingen geconstateerd waarbij een betrokkene wordt vastgelegd?	Nee	
Datum	03JAN2020	
Programma	CL Dierlijke bijproducten RV	
VTT Identificatienummer	5136263	
Betreft deze inspectie een basis- of herinspectie?	Basisinspectie	
De SLACHTRUIMTE is gecheckt op een juiste verzameling en hantering van DBP	Ja	
Duidelijke scheiding tussen DBP en vlees voor humane consumptie? (slachtruimte)	Geen opmerkingen	
Duidelijke scheiding tussen de verschillende categorieën DBP? (slachtruimte)	Geen opmerkingen	
DBP juist gecategoriseerd? (slachtruimte)	Geen opmerkingen	
Correcte identificatie recipiënten DBP? (slachtruimte)	Geen opmerkingen	

De informatie in deze rapportage is uitsluitend bedoeld voor informatieve doeleinden. Er kunnen geen rechten aan worden ontleend.
 Hoewel de NVWA zorgvuldigheid in acht neemt bij het opstellen van deze rapportage kan zij niet instaan voor de juistheid, volledigheid en actualiteit ervan.



rapportage van bedrijf: Slachthuis [REDACTED] periode 01jan2019 -- 31dec2021
Inspectielijsten niet permanent toezicht
Betreft erkenning: ROODVLEES

VRAAG	ANTWOORD	REACTIE
Controleer de fysieke bestemming van een recipiënt met cat. 1 materiaal(slachtruimte)	Rendac	
Controleer de fysieke bestemming van een recipiënt met cat. 2 materiaal (slachtruimte)	Niet aanwezig	
Controleer de fysieke bestemming van een recipiënt met cat. 3 materiaal (slachtruimte)	Niet aanwezig	
Wordt al het SRM volledig uit het slachtdier verwijderd (voorzover voorgeschreven)?	Geen opmerkingen	
Wordt bij verwijdering van SRM maatregelen genomen om bezoedeling van vlees te voorkomen?	Geen opmerkingen	
De UITSNIJDERIJ is gecheckt op een juiste verzameling en hantering van DBP	Ja	
Duidelijke scheiding tussen DBP en vlees voor humane consumptie? (uitsnijderij)	Geen opmerkingen	
Duidelijke scheiding tussen de verschillende categorieën DBP? (uitsnijderij)	Geen opmerkingen	
DBP juist gecategoriseerd? (uitsnijderij)	Geen opmerkingen	
Correcte identificatie recipiënten DBP? (uitsnijderij)	Geen opmerkingen	
Controleer de fysieke bestemming van een recipiënt met cat. 1 materiaal (uitsnijderij)	Rendac	
Controleer de fysieke bestemming van een recipiënt met cat. 2 materiaal (uitsnijderij)	Niet aanwezig	
Wordt al het SRM volledig uit het slachtdier verwijderd voorzover voorgeschreven? (uitsnijderij)	Geen opmerkingen	
Controleer de fysieke bestemming van een recipiënt met cat. 3 materiaal (uitsnijderij)	Niet aanwezig	



rapportage van bedrijf: Slachthuis [REDACTED] periode 01jan2019 -- 31dec2021
Inspectielijsten niet permanent toezicht
Betreft erkenning: ROODVLEES

VRAAG	ANTWOORD	REACTIE
Zijn er corrigerende interventies uitgevoerd?	Nee	
Is er een rapport van bevindingen opgemaakt?	Nee	
Volgt er een herinspectie?	Nee	
Zijn er bevindingen geconstateerd waarbij een betrokkene wordt vastgelegd?	Nee	
Datum	07JAN2020	
Programma	AM > 10 GVE RV	
VTT Identificatienummer	5138465	
Zijn er afwijkingen gevonden?	Nee	
Is de voorselectie t.a.v. afwijkende dieren correct uitgevoerd?	Ja	
Zijn er corrigerende interventies uitgevoerd?	Nee	
Is er een rapport van bevindingen opgemaakt?	Nee	
Zijn er bevindingen geconstateerd waarbij een betrokkene wordt vastgelegd?	Nee	
Datum	07JAN2020	
Programma	CL Dierlijke bijproducten RV	
VTT Identificatienummer	5140991	
Betreft deze inspectie een basis- of herinspectie?	Basisinspectie	
De SLACHTRUIMTE is gecheckt op een juiste verzameling en hantering van DBP	Ja	
Duidelijke scheiding tussen DBP en vlees voor humane consumptie? (slachtruimte)	Geen opmerkingen	



rapportage van bedrijf: Slachthuis [REDACTED] periode 01jan2019 -- 31dec2021
Inspectielijsten niet permanent toezicht
Betreft erkenning: ROODVLEES

VRAAG	ANTWOORD	REACTIE
Duidelijke scheiding tussen de verschillende categorieën DBP? (slachtruimte)	Geen opmerkingen	
DBP juist gecategoriseerd? (slachtruimte)	Geen opmerkingen	
Correcte identificatie recipiënten DBP? (slachtruimte)	Geen opmerkingen	
Controleer de fysieke bestemming van een recipiënt met cat. 1 materiaal(slachtruimte)	Rendac	
Controleer de fysieke bestemming van een recipiënt met cat. 2 materiaal (slachtruimte)	Niet aanwezig	
Controleer de fysieke bestemming van een recipiënt met cat. 3 materiaal (slachtruimte)	Anders	
Daartoe erkend / geregistreerd bedrijf (cat3-slachtruimte)	Ja	
Is het een dierentuin? (cat3-slachtruimte)	Nee	
Noteer NAW-gegevens en verleningsnummer cat-3 bedrijf (slachtruimte)	[REDACTED] EG 7364	
Wordt al het SRM volledig uit het slachtdier verwijderd (voorzover voorgeschreven)?	Geen opmerkingen	
Wordt bij verwijdering van SRM maatregelen genomen om bezoedeling van vlees te voorkomen?	Geen opmerkingen	
Zijn er corrigerende interventies uitgevoerd?	Nee	
Is er een rapport van bevindingen opgemaakt?	Nee	
Volgt er een herinspectie?	Nee	
Zijn er bevindingen geconstateerd waarbij een betrokkene wordt vastgelegd?	Nee	
Datum	07JAN2020	



rapportage van bedrijf: Slachthuis [REDACTED] periode 01jan2019 -- 31dec2021
Inspectielijsten niet permanent toezicht
Betreft erkenning: ROODVLEES

VRAAG	ANTWOORD	REACTIE
Programma	PM > 10 GVE RV	
VTT Identificatienummer	5140992	
Zijn er bevindingen geconstateerd	Nee	
Datum	10JAN2020	
Programma	PM > 10 GVE RV	
VTT Identificatienummer	5141935	
Zijn er bevindingen geconstateerd	Nee	
Datum	10JAN2020	
Programma	AM > 10 GVE RV	
VTT Identificatienummer	5141936	
Zijn er afwijkingen gevonden?	Nee	
Is de voorselectie t.a.v. afwijkende dieren correct uitgevoerd?	Ja	
Zijn er corrigerende interventies uitgevoerd?	Nee	
Is er een rapport van bevindingen opgemaakt?	Nee	
Zijn er bevindingen geconstateerd waarbij een betrokkene wordt vastgelegd?	Nee	
Datum	17JAN2020	
Programma	AM > 10 GVE RV	
VTT Identificatienummer	5148302	
Zijn er afwijkingen gevonden?	Ja	
Er waren niet slachtw aardige (GTS) dieren.	Ja	

De informatie in deze rapportage is uitsluitend bedoeld voor informatieve doeleinden. Er kunnen geen rechten aan worden ontleend.
Hoewel de NVWA zorgvuldigheid in acht neemt bij het opstellen van deze rapportage kan zij niet instaan voor de juistheid, volledigheid en actualiteit ervan.



rapportage van bedrijf: Slachthuis [REDACTED] periode 01jan2019 -- 31dec2021
Inspectielijsten niet permanent toezicht
Betreft erkenning: ROODVLEES

VRAAG	ANTWOORD	REACTIE
Hoeveel dieren waren niet slachtwaardig?	1	
Welke diersoort(en) was niet slachtwaardig?	rund	
Geef aan waarom het slachtdier(en) niet slachtwaardig was:	NL934453859 temp. 39.3 gr Celcius, opgetrok. buik, RA bil onsteking, LA bil dik plus ligplek	
Er is een corrigerende maatregel genomen (3)	Nee	
Er is een rapport van bevindingen opgesteld (3)	Nee	
Is de voorselectie t.a.v. afwijkende dieren correct uitgevoerd?	Ja	
Zijn er corrigerende interventies uitgevoerd?	Nee	
Is er een rapport van bevindingen opgemaakt?	Nee	
Afspraken met betrokkene gemaakt?	Nee	
Zijn er bevindingen geconstateerd waarbij een betrokkene wordt vastgelegd?	Ja	
Datum	17JAN2020	
Programma	CL Heterdaad SP	
VTT Identificatienummer	5149179	
Geconstateerde overtreding bij: Andere overtreding	Ja	
Omschrijf de andere overtreding	keurkoelcel condens plafond (cat 4 voor keuring hiernaar toegehaald zegt Johan). Condens mag niet aanwezig zijn, hierna ventilatoren koelcel aangezet. Condens verwijderen voordat karkassen in de koelcel komen. Cat 4 karkas is direct naar koelcel zonder condens gegaan.	
Er is een corrigerende maatregel genomen (10)	Nee	
Er is een rapport van bevindingen opgesteld (10)	Nee	



rapportage van bedrijf: Slachthuis [REDACTED] periode 01jan2019 -- 31dec2021
Inspectielijsten niet permanent toezicht
Betreft erkenning: ROODVLEES

VRAAG	ANTWOORD	REACTIE
Zijn er corrigerende interventies uitgevoerd?	Nee	
Is er een rapport van bevindingen opgemaakt?	Nee	
Volgt er een herinspectie?	Nee	
Afspraken met betrokkene gemaakt?	Ja	
Omschrijf de afspraken met betrokkene	condens verwijderen voordat karkassen in de koelcel komen	
Zijn er bevindingen geconstateerd waarbij een betrokkene wordt vastgelegd?	Ja	
Datum	21JAN2020	
Programma	AM > 10 GVE RV	
VTT Identificatienummer	5151378	
Zijn er afwijkingen gevonden?	Nee	
Is de voorselectie t.a.v. afwijkende dieren correct uitgevoerd?	Ja	
Zijn er corrigerende interventies uitgevoerd?	Nee	
Is er een rapport van bevindingen opgemaakt?	Nee	
Zijn er bevindingen geconstateerd waarbij een betrokkene wordt vastgelegd?	Nee	
Datum	24JAN2020	
Programma	AM > 10 GVE RV	
VTT Identificatienummer	5154948	
Zijn er afwijkingen gevonden?	Ja	
Er waren niet slachtwaardige (GTS) dieren.	Ja	



rapportage van bedrijf: Slachthuis [REDACTED] periode 01jan2019 -- 31dec2021
Inspectielijsten niet permanent toezicht
Betreft erkenning: ROODVLEES

VRAAG	ANTWOORD	REACTIE
Hoeveel dieren waren niet slachtwaardig?	1	
Welke diersoort(en) was niet slachtwaardig?	rund	
Geef aan waarom het slachtdier(en) niet slachtwaardig was:	koe ligt, niet staan, indigestie	
Er is een corrigerende maatregel genomen (3)	Ja	
Er is een rapport van bevindingen opgesteld (3)	Nee	
Is de voorselectie t.a.v. afwijkende dieren correct uitgevoerd?	Ja	
Zijn er corrigerende interventies uitgevoerd?	Nee	
Is er een rapport van bevindingen opgemaakt?	Nee	
Zijn er bevindingen geconstateerd waarbij een betrokkene wordt vastgelegd?	Nee	
Datum	24JAN2020	
Programma	CL PM keuring RV	
VTT Identificatienummer	5156386	
Betreft deze inspectie een basis- of herinspectie?	Basisinspectie	
Er worden RUNDEREN geslacht	Ja	
In welke categorie PM-toezicht valt het bedrijf?	Maandelijks	
Worden de juiste dieren (BSE/TSE) bemonsterd?	Geen opmerkingen	
Wordt er vandaag een operationele lijst slachthal ingevuld?	Nee	
Is tot het einde van de keuring altijd duidelijk welke organen bij welk karkas horen?	Geen opmerkingen	
Worden alle delen ter keuring aangeboden?	Geen opmerkingen	



rapportage van bedrijf: Slachthuis [REDACTED] periode 01jan2019 -- 31dec2021
Inspectielijsten niet permanent toezicht
Betreft erkenning: ROODVLEES

VRAAG	ANTWOORD	REACTIE
Zijn er corrigerende interventies uitgevoerd?	Nee	
Is er een rapport van bevindingen opgemaakt?	Nee	
Volgt er een herinspectie?	Nee	
Zijn er bevindingen geconstateerd waarbij een betrokkene wordt vastgelegd?	Nee	
Datum	24JAN2020	
Programma	PM > 10 GVE RV	
VTT Identificatienummer	5156387	
Zijn er bevindingen geconstateerd	Nee	
Datum	28JAN2020	
Programma	PM > 10 GVE RV	
VTT Identificatienummer	5158682	
Zijn er bevindingen geconstateerd	Nee	
Datum	28JAN2020	
Programma	AM > 10 GVE RV	
VTT Identificatienummer	5158683	
Zijn er afwijkingen gevonden?	Nee	
Is de voorselectie t.a.v. afwijkende dieren correct uitgevoerd?	Ja	
Zijn er corrigerende interventies uitgevoerd?	Nee	
Is er een rapport van bevindingen opgemaakt?	Nee	



rapportage van bedrijf: Slachthuis [REDACTED] periode 01jan2019 -- 31dec2021
Inspectielijsten niet permanent toezicht
Betreft erkenning: ROODVLEES

VRAAG	ANTWOORD	REACTIE
De aangevraagde tijd is te kort om de AM-werkzaamheden uit te voeren	Nee	
Afspraken met betrokkene gemaakt?	Ja	
Omschrijf de afspraken met betrokkene	Ook pas aangekomen vee moet kunnen beschikken over drinkwater	
Zijn er bevindingen geconstateerd waarbij een betrokkene wordt vastgelegd?	Nee	
Datum	31JAN2020	
Programma	PM > 10 GVE RV	
VTT Identificatienummer	5162598	
Zijn er bevindingen geconstateerd	Nee	
Datum	31JAN2020	
Programma	AM > 10 GVE RV	
VTT Identificatienummer	5162600	
Zijn er afwijkingen gevonden?	Nee	
Is de voorselectie t.a.v. afwijkende dieren correct uitgevoerd?	Ja	
Zijn er corrigerende interventies uitgevoerd?	Nee	
Is er een rapport van bevindingen opgemaakt?	Nee	
Zijn er bevindingen geconstateerd waarbij een betrokkene wordt vastgelegd?	Nee	
Datum	04FEB2020	
Programma	AM > 10 GVE RV	



rapportage van bedrijf: Slachthuis [REDACTED] periode 01jan2019 -- 31dec2021
Inspectielijsten niet permanent toezicht
Betreft erkenning: ROODVLEES

VRAAG	ANTWOORD	REACTIE
VTT Identificatienummer	5166003	
Zijn er afwijkingen gevonden?	Nee	
Is de voorselectie t.a.v. afwijkende dieren correct uitgevoerd?	Ja	
Zijn er corrigerende interventies uitgevoerd?	Nee	
Is er een rapport van bevindingen opgemaakt?	Nee	
Zijn er bevindingen geconstateerd waarbij een betrokkene wordt vastgelegd?	Nee	
Datum	07FEB2020	
Programma	AM > 10 GVE RV	
VTT Identificatienummer	5169722	
Zijn er afwijkingen gevonden?	Ja	
Er waren niet slachtwaardige (GTS) dieren.	Ja	
Hoeveel dieren waren niet slachtwaardig?	1	
Welke diersoort(en) was niet slachtwaardig?	rund	
Geef aan waarom het slachtdier(en) niet slachtwaardig was:	slap benauwd ziek	
Er is een corrigerende maatregel genomen (3)	Ja	
Er is een rapport van bevindingen opgesteld (3)	Nee	
Er waren dieren dood aangevoerd (DOA)	Ja	
Hoeveel dieren waren dood aangevoerd?	1	
Welke diersoort(en) was DOA?	rund	
Er is een corrigerende maatregel genomen (5)	Ja	

De informatie in deze rapportage is uitsluitend bedoeld voor informatieve doeleinden. Er kunnen geen rechten aan worden ontleend.
Hoewel de NVWA zorgvuldigheid in acht neemt bij het opstellen van deze rapportage kan zij niet instaan voor de juistheid, volledigheid en actualiteit ervan.



Nederlandse Voedsel- en
Warenautoriteit
Ministerie van Landbouw,
Natuur en Voedselkwaliteit

rapportage van bedrijf: Slachthuis [REDACTED] periode 01jan2019 -- 31dec2021
Inspectielijsten niet permanent toezicht
Betreft erkenning: ROODVLEES

VRAAG	ANTWOORD	REACTIE
Er is een rapport van bevindingen opgesteld (5)	Nee	
Is de voorselectie t.a.v. afwijkende dieren correct uitgevoerd?	Ja	
Zijn er corrigerende interventies uitgevoerd?	Nee	
Is er een rapport van bevindingen opgemaakt?	Nee	
Afspraken met betrokkene gemaakt?	Ja	
Omschrijf de afspraken met betrokkene	Pensen bezoedeld met mest mogen niet weg als cat. 3 materiaal	
Zijn er bevindingen geconstateerd waarbij een betrokkene wordt vastgelegd?	Nee	
Datum	11FEB2020	
Programma	AM > 10 GVE RV	
VTT Identificatienummer	5173144	
Zijn er afwijkingen gevonden?	Nee	
Is de voorselectie t.a.v. afwijkende dieren correct uitgevoerd?	Ja	
Zijn er corrigerende interventies uitgevoerd?	Nee	
Is er een rapport van bevindingen opgemaakt?	Nee	
Zijn er bevindingen geconstateerd waarbij een betrokkene wordt vastgelegd?	Nee	

INTERVENTIENUMMER	STARTDATUM	HANDHAVINGSASPECT	SAMENVATTING
161548	29-07-2020	Identificatie en registratie	Regeling IenR - onjuiste identificatie en registratie
161244	04-08-2020	Hygienisch werken	Hygiënevoorschriften - bij het slachten (fecale bezoedeling)
163716	15-01-2021	Hygienisch werken	Hygiënevoorschriften - bij het slachten (fecale bezoedeling)
163883	22-01-2021	Hygienisch werken	Hygiënevoorschriften - bij het slachten (fecale bezoedeling)
165725	23-04-2021	Hygienisch werken	Hygiënevoorschriften - sterilisatie gereedschap
165956	10-05-2021	Hygienisch werken	Hygiënevoorschriften - bij het slachten (fecale bezoedeling)
166490	11-06-2021	Hygienisch werken	Hygiënevoorschriften - bij het slachten (fecale bezoedeling)
166645	22-06-2021	Hygienisch werken	Hygiënevoorschriften - bij het slachten (fecale bezoedeling)

STF_OMSCHRIJVING

RAPP_NR RAPP_NAAM

Artikel 26, lid 1 en lid 4 van de Regeling identificatie en registratie van dieren	125659	Schriftelijke Waarschuwing
bijlage III, sectie I, hoofdstuk IV onder punt 7 en 10 van Verordening (EG) nr.	125228	Rapport van Bevindingen (TBM)
bijlage III, sectie I, hoofdstuk IV onder punt 7 van Verordening (EG) nr. 853/2	128022	Schriftelijke Waarschuwing
bijlage III, sectie I, hoofdstuk IV, onder 7 en 10 van Verordening (EG) 853/20	129067	Rapport van Bevindingen (TBM)
bijlage III, sectie I, hoofdstuk II, punt 3 van Verordening (EG) nr. 853/2004 ju	129211	Schriftelijke Waarschuwing
bijlage III, sectie I, hoofdstuk IV, onder 7 en 10 van Verordening (EG) 853/20	131284	Rapport van Bevindingen (TBM)
bijlage III, sectie I, hoofdstuk IV onder 7 en 10 van Verordening (EG) 853/200	131560	Rapport van Bevindingen (TBM)
bijlage III, sectie I, hoofdstuk IV onder 7 en 10 van Verordening (EG) 853/200	131621	Rapport van Bevindingen (TBM)

RELATIENAAM	ZAAK_NR	OPGELEGD_BO	ONTV_BEDRAG	STATUS_TBM
Maatschap Slachthuis				
Maatschap Slachthuis	202002463	2.500,00 €	2.500,00 €	Betaald/Afgesloten
Maatschap Slachthuis				
Maatschap Slachthuis	202101209	2.500,00 €	2.500,00 €	Betaald/Afgesloten
Maatschap Slachthuis				
Maatschap Slachthuis	202102279	5.000,00 €	5.000,00 €	Betaald/Afgesloten
Maatschap Slachthuis	202102430	5.000,00 €	5.000,00 €	Betaald/Afgesloten
Maatschap Slachthuis	202102482	5.000,00 €	5.000,00 €	Betaald/Afgesloten

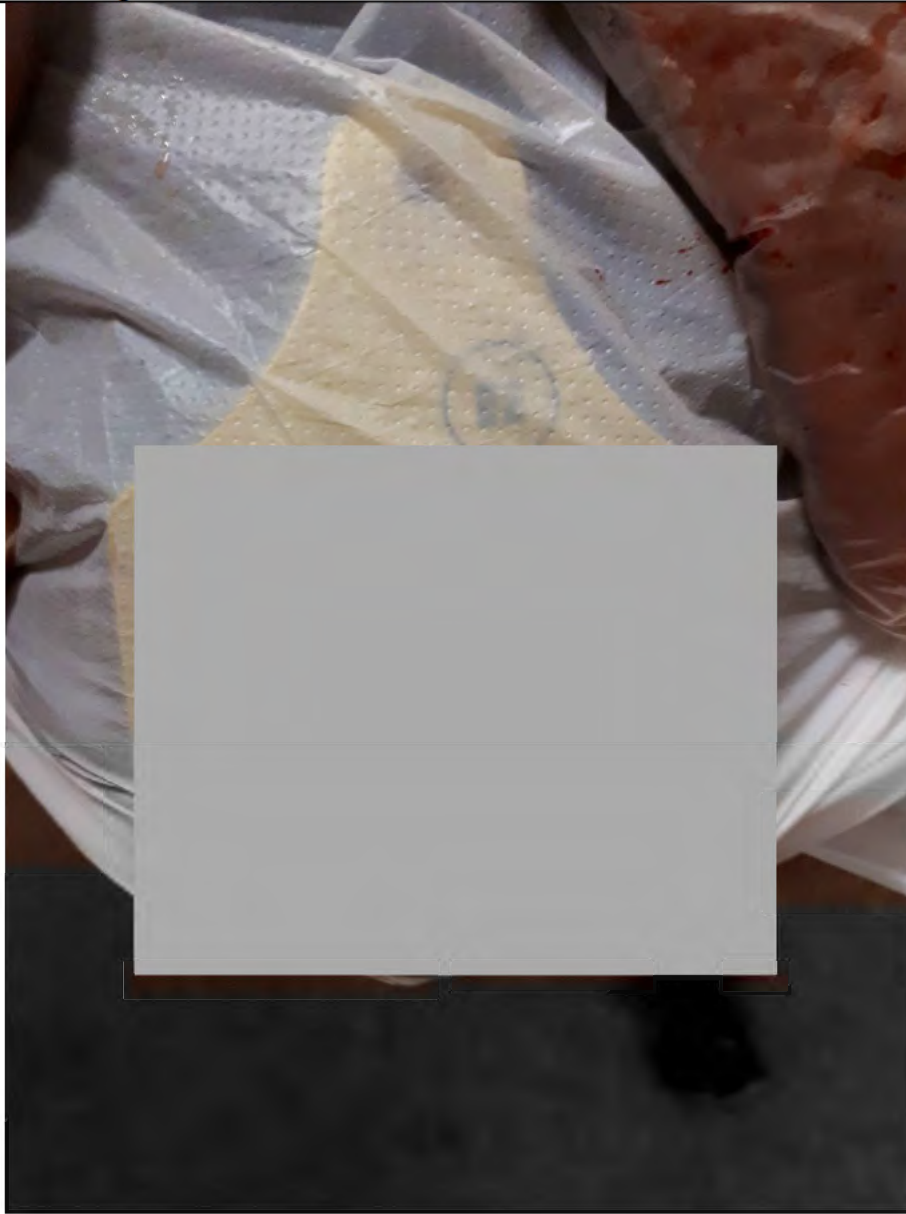

1.





2. Karkashelften



3.
Zicht op
achterhand



4.
Zicht op rechter
rug ter hoogte van
staart aanzet

Locatie fecale
bezoedeling

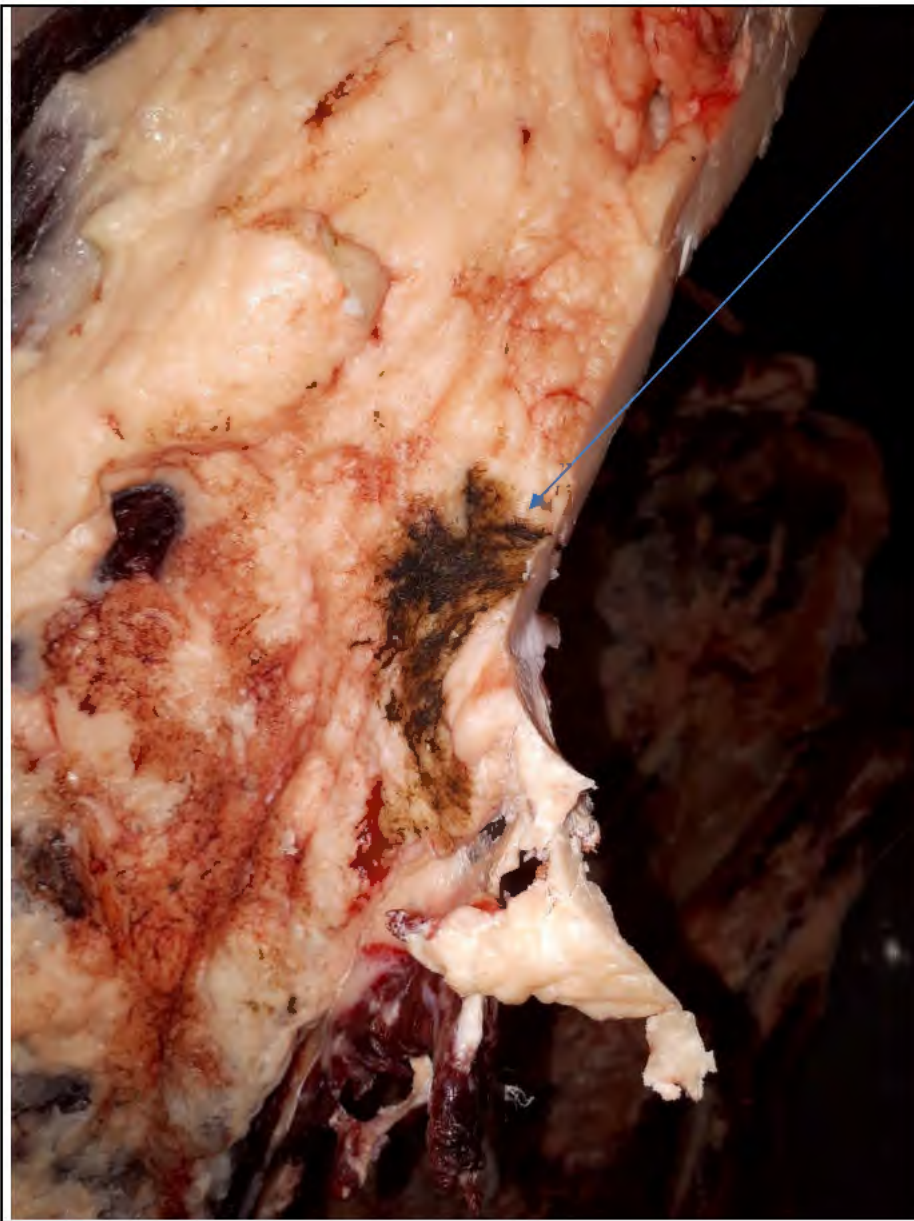

5.
Fecale
bezoedeling van
foto 4 van dichtbij

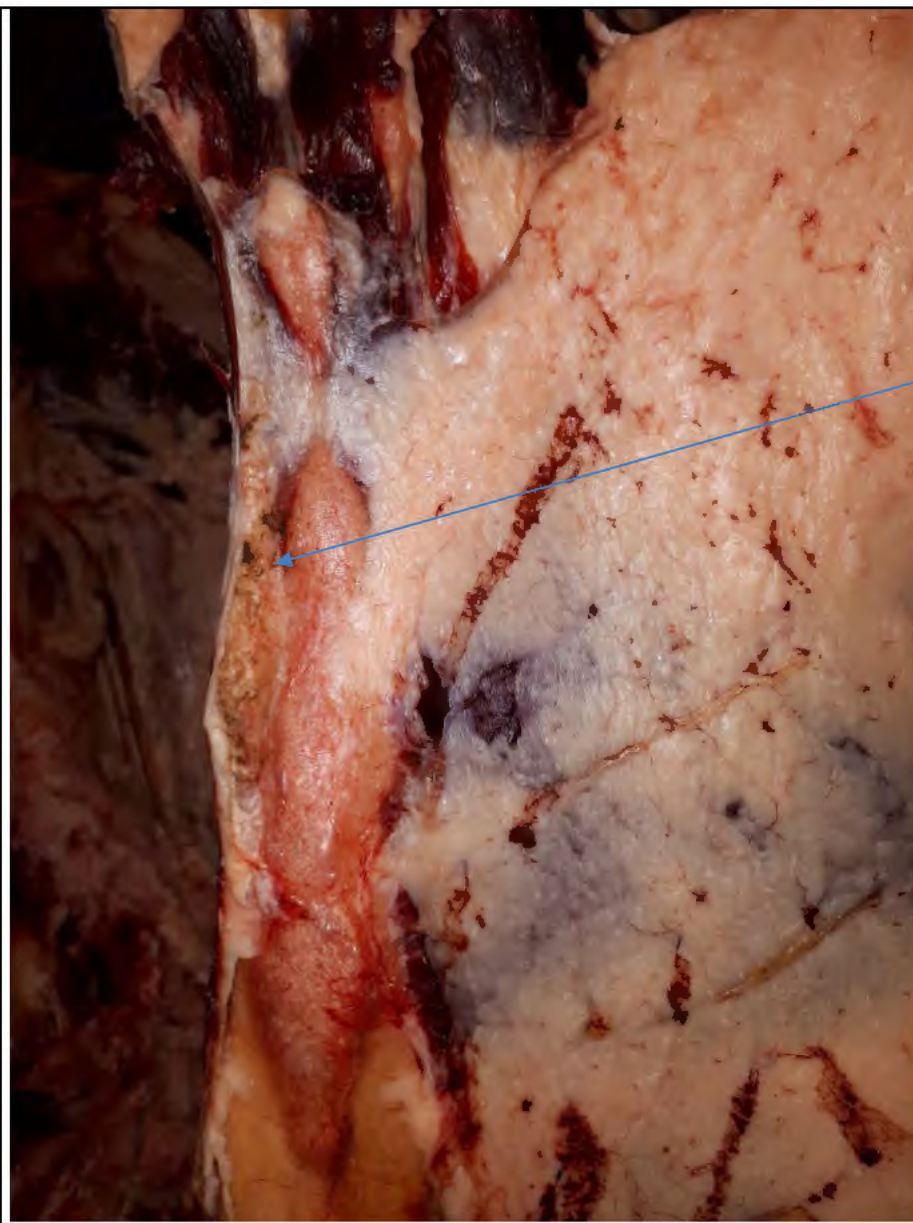

6.
Zicht op linker rug
ter hoogte van
staartaanzet

Locatie fecale
bezoedeling

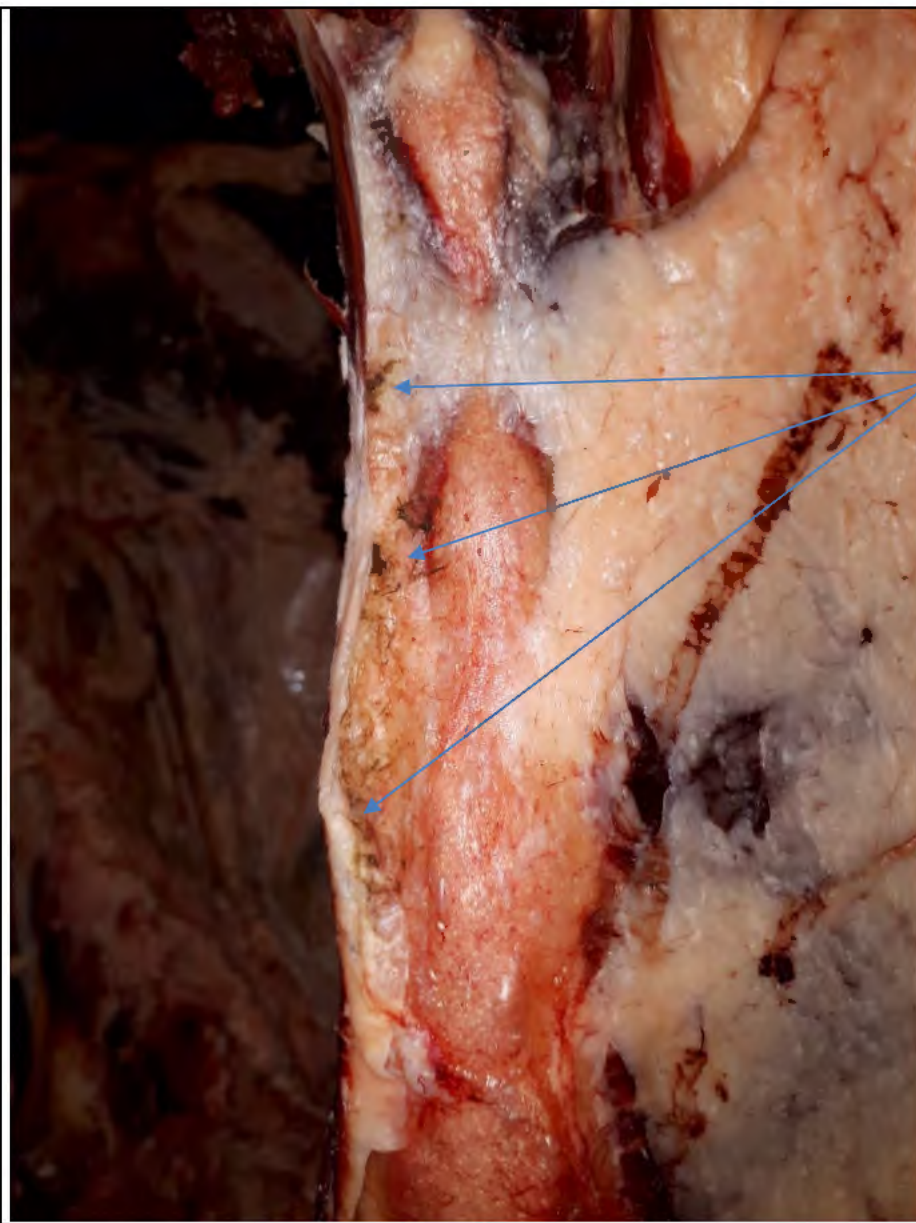

7.

Fecale
bezoedeling



8.

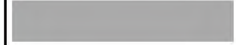



9.
Zicht op linker rug
borstgebied

Door
toezichthouder
weggesneden vel
met galverkleuring

Locatie fecale
bezoedeling en
runderhaar

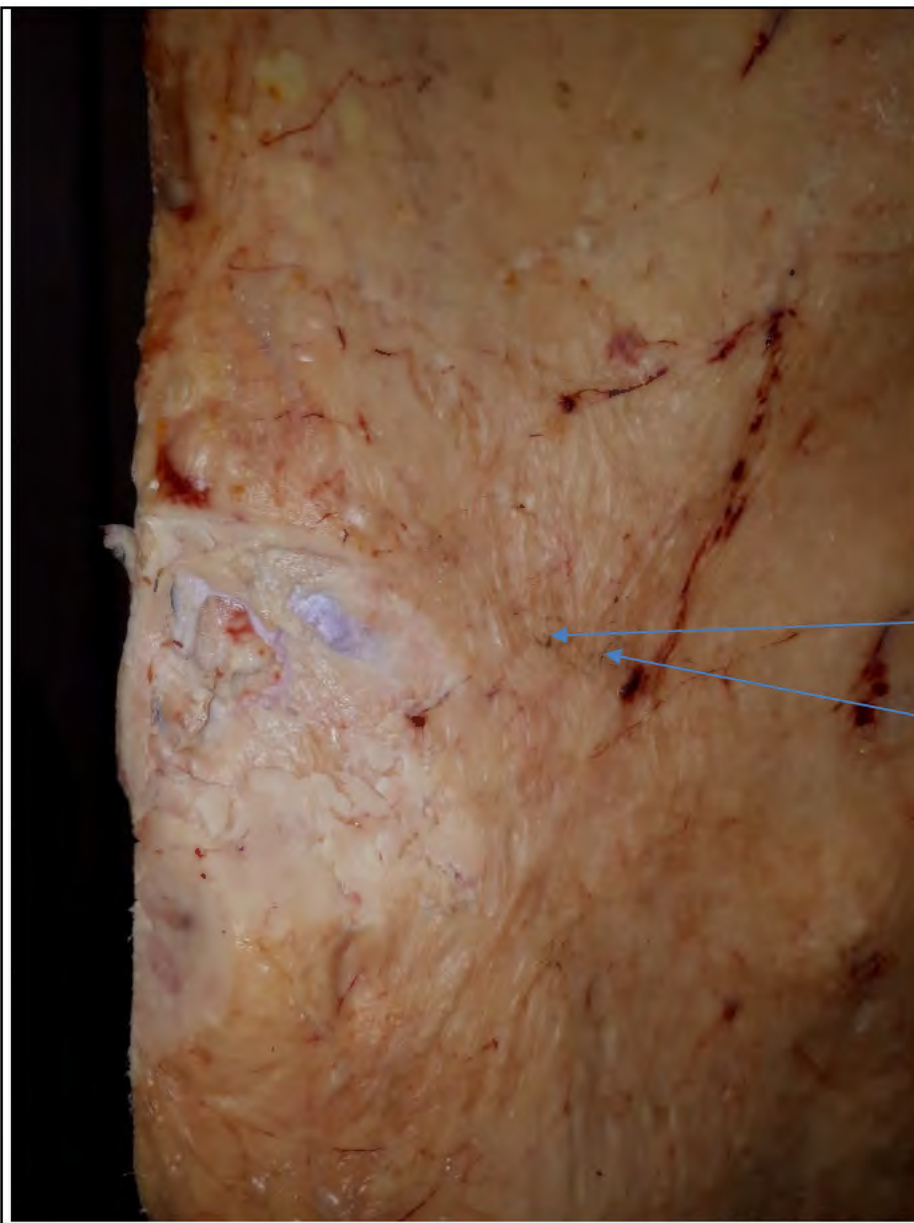

10.
Foto 9 van dichtbij

Fecale
bezoedeling
Runderhaar



11.
Foto 10 van
dichtbij

Fecale
bezoedeling

Runderhaar



12.
Zicht op rechter
rug/achterhand

Locatie
bezoedeling foto
13,14

Locatie
bezoedeling foto
15,16,17

13.



Locatie
bezoedeling ter
hoogte van rechter
heup (tuber coxae)



14.
Rechter heup foto
13 van dichtbij

Fecale
bezoedeling met
runder haar



15.

Fecale
bezoedeling met
runderhaar (rechter
heup)

Locatie fecale
bezoedeling



16.
Foto 15 van
dichtbij

Fecale
bezoedeling
(vezel)

Fecale
bezoedeling



17.
Foto 15 van
dichtbij

Verzamelstaat Onderzoek
Slachtdieren Roodvleesslachterij



Nederlandse Voedsel- en Warenautoriteit
Ministerie van Landbouw,
Natuur en Voedselkwaliteit

1118760

Volgnummer

- Corresponderend
- Combinatienummer

(indien van toepassing)

Werkclassificatie

Naam aanbieder

Werkclassificatie

Plaats

Slachtdatum

Aantal aangeleverd

Waarvan onderkend
geschikt

SH

04/08/2020

VA

RU

KA

SO

SJ

GE

ED

Overig nl.:

Opmerking slacht- rapport	Slacht aanmelding	Bepalingen bij de keuring vlees met slachten	Bepalingen bij de keuring rib met slachten	Onderzoek	Keurings- uitslag	Datum uitslag	Opdrachten/Afkeuringen en reden beslissing (voor afkortingen z.o.z.)	Paraaf keurings- ambte- naar
				OMC zonder nader onderzoek	Onderzoek- nummer			
				BO	AB	Horn	Neur	K en B
				PH	VIN	Specificatie		
1	HR 4	N 19620	- spuitdeks bij					
2	HR 4	N 19117	- afgekeurd vlees / ongeschikt					
3	HR 4	N 201423	- afgekeurd vlees / ongeschikt					
4	HR 4	N 201000	- afgekeurd vlees / ongeschikt					
5	HR 4	N 202504	- afgekeurd vlees / ongeschikt					
6	HR 4	N 194650	- afgekeurd vlees / ongeschikt					

Naam Officiële Dierenarts

Erkenning

Verdichting

Officiële naamstempel Officiële Dierenarts

- DAG: Dood Aangevoerd
- DOS: Dood Op Stal
- GMC: Geschikt voor Menselijke Consumptie
- GOS: Gedood Op Stal (initiatief Exploitant)
- GTS: Geen Toestemming tot Slachten
- OMC: Ongeschikt voor Menselijke Consumptie

Geel + groen exemplaar bestemd voor aanbieder
Rose exemplaar bestemd voor NVWA-werkplek

5 exemplaar 11 11/11/2020
11/11/2020 11/11/2020 11/11/2020

11/11/2020

- Indien de exploitant van de slachterij het niet eens is met de door de officiële dierenarts
geleverde beslissing met betrekking tot het vlees,
kan hij herkeuring aanvragen volgens de Regeling diervlees producten, Art. 2.9

Verklaring voor noodslachting¹

Deze verklaring dient bij het dier aanwezig te zijn tijdens het gehele transport en bij de keuring

No 201423

EIGENAAR OF HOUDER VAN HET DIER

Gegevens van het dier

Diersoort

Ras

Kleur vacht
(cijfers)

Ondergetekende, eigenaar of houder van het dier

Naam

Straat

Postcode

Huisnummer

Geboortedatum

Geburtsdatum

Omnummer

Telefoonnr.

UBN

Woonplaats

Verklaart ten aanzien van het bovengenoemde dier:

1. Dat het dier zich niet bevindt noch afkomstig is uit een gebied of een beslag waarvoor bijzondere maatregelen gelden in verband met een aangifteplichtige ziekte.
2. Dat hij/zij geen reden heeft om aan te nemen dat het dier aan een aangifteplichtige ziekte lijdt.
3. Dat aan het dier door of namens hem/haar toegediende diergeneesmiddelen zijn vermeld in de bij het dier horende VoedselKeten informatie (VKI).
4. Dat hij/zij de dierenarts heeft gevraagd een antemortem keuring uit te voeren en het dier in nood te doden vanwege het volgende ongeval:

Datum en tijdstip van het ongeval: 29.7.2016 16:00 uur

Datum en tijdstip van bedwelmen en verbloeden: 31.7.2016 12:30 uur

5. Dat het gedode dier afgevoerd is naar slachthuis:

Aldus naar waarheid ingevuld

Naam en handtekening eigenaar /houder van het dier

Datum 31.7.2016

DIERENARTS

Ondergetekende, dierenarts

Naam

Straat

Huisnummer

Postcode + Woonplaats

Telefoonnr.

Verklaart ten aanzien van bovengenoemd dier:

1. Dat hij/zij de anamnese heeft afgenomen, het dier heeft onderzocht en heeft geconstateerd dat het een voor het overige gezond dier betreft dat in nood gedood moest worden vanwege een ongeval en om welzijnsredenen niet levend vervoerd mag worden.
2. Dat bij het klinisch onderzoek van het dier het volgende is waargenomen:

Ademhaling

Temperatuur

Slijmvliezen

Lymfeknopen

Pols

Alg. indruk

(Vermoedelijke) diagnose met betrekking tot het ongeval:

Trauma achterhand / rug hoe naar overhoof

3. Dat het dier ten tijde van het onderzoek niet verdacht was van een aangifteplichtige ziekte.
4. Dat indien aan het dier door ondergetekende diergeneesmiddelen zijn toegediend, ondergetekende voldaan heeft aan zijn/haar informatieplicht zodat de veehouder op de hoogte is van de informatie benodigd voor het naar waarheid verstrekken van de VoedselKeteninformatie (VKI).
5. Dat het dier is bedwemd of met de kogel gedood en dat het dier op correcte wijze binnen 1 minuut is verbloed.

Datum en tijdstip van bedwelmen / schieten en verbloeden: 31.7.2016 12:30 uur

6. Indien het dier met de kogel is gedood, de reden hiervan vermelden.

- ☐ ter beëindiging of voorkoming van onmiddellijk gevaar voor mens of dier
- ☐ ter beëindiging van ondraaglijke lijden van het dier

7. Dat bij de antemortem keuring gebleken is dat dit dier voldoet aan de voorwaarden als bedoeld in Verordening (EG) nr. 853/2004, Bijlage III, Sectie I, nrs. VI om ten behoeve van noodslachting afgevoerd te worden naar een slachthuis.
8. Dat er voor zover hem/haar bekend vanuit het oogpunt van volksgesondheid geen reden is om het dier te vermoeden dat het gevaarlijk is voor de menselijke consumptie.

Aldus naar waarheid ingevuld

Naam en handtekening dierenarts

Plaats

Datum 31.7.2016

1. Dit formulier wordt in dienst van de eigenaar van het dier gebruikt. Het is niet bedoeld om te worden gebruikt voor andere doeleinden. Het is niet bedoeld om te worden gebruikt voor andere doeleinden. Het is niet bedoeld om te worden gebruikt voor andere doeleinden.

2. Het is niet bedoeld om te worden gebruikt voor andere doeleinden. Het is niet bedoeld om te worden gebruikt voor andere doeleinden. Het is niet bedoeld om te worden gebruikt voor andere doeleinden.

Formulier Voedselketeninformatie slachtrunderen

Vanaf 1 januari 2010 moet de informatie op dit formulier voor aankomst van de runderen bij de slachterij aanwezig zijn! De informatie mag het dier/de dieren vergezellen in de volgende gevallen:

- runderen die worden aangeleverd bij zelfslachtende slagers (bedrijven die minder dan 10 GVE per week slachten); en
- runderen die via verzamelplaatsen bij de slachterij worden aangeleverd.

Zie voor correct invullen ook Toelichting Formulier Voedselketeninformatie op de volgende pagina.

Gegevens rundveehouder		Gegevens runderen	
UBN:		Aantal te leveren runderen:	
Naam:		Volledige levensnummers:	
Adres:			
Postcode, woonplaats:		Datum levering:	31-7-20
Telefoonnr/mobiel:			

Aspecten voedselketeninformatie	Omcirkel juiste antwoord
---------------------------------	--------------------------

Informatie over de af te leveren runderen

1. Bevinden de runderen zich nog in de wettelijke wachttermijn voor vlees van toegediende diergeneesmiddelen?
2. Zijn de runderen in de 35 dagen voorafgaande aan de slacht ziek geweest en/of behandeld geweest met diergeneesmiddelen? Zo ja, informatie invullen in onderstaande tabel.

Levensnummer	diagnose en/of reden van behandeling

3. Zijn de runderen behandeld met diergeneesmiddelen waarvan de wachttermijn voor vlees in de 7 dagen voorafgaande aan de slacht is verlopen? Zo, ja informatie invullen in onderstaande tabel.

4. Zijn de runderen de afgelopen 60 dagen behandeld met een uierinjector (droogzetter of mastitisinjector)? Zo, ja informatie invullen in onderstaande tabel.

Levensnummer	REG NL	naam diergeneesmiddel	Datum laatste behandeling	Datum einde wachttermijn
--------------	--------	-----------------------	---------------------------	--------------------------

Verkl

registratiekaart

Verwerkingsdatum 13/11/14

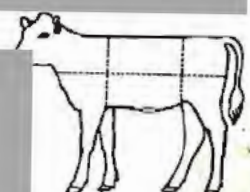
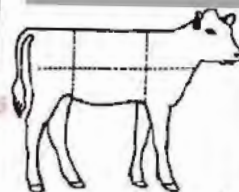

Dier
Naam
Diernr
ID-code
Geb.datum 12/10/2014
Draagtijd 274
Sexe Vrouwelijk
Rasbalk 100%HF
Kleur ZB
Registratie Stamboek

Vader
21/03/2012
100%HF
Stamboek

Moeder
16/09/2012
87%HF 12%FH
Stamboek

Vadersvader
100%HF
Vadersmoeder
100%HF
Moedersvader
100%HF
Moedersmoeder
75%HF 12%FH 12%ONB

Bijzonderheden:

Verklaring voor noodslachting¹

Deze verklaring dient bij het dier aanwezig te zijn tijdens het gehele transport en bij de keuring.

Nº 201088

EIGENAAR OF HOUDER VAN HET DIER

Gegevens van het dier

Diersoort :

Ras :

Kleur vacht :

cijfers)

Ondergetekende, eigenaar of houder van het dier

Naam :

Straal :

Postcode :

Geslacht :

Geboortedatum :

Oornummer :

Telefoonnr. :

UBN :

Woonplaats :

Verklaart ten aanzien van het bovengenoemde dier:

1. Dat het dier zich niet bevindt noch afkomstig is uit een gebied of een beslag waarvoor bijzondere maatregelen gelden in verband met een aangifteplichtige ziekte.
2. Dat hij/zij geen reden heeft om aan te nemen dat het dier aan een aangifteplichtige ziekte lijdt.
3. Dat aan het dier door of namens hem/haar toegediende diergeneesmiddelen zijn vermeld in de bij het dier horende VoedselKeten Informatie (VKI).
4. Dat hij/zij de dierenarts heeft gevraagd een antemortemkeuring uit te voeren en het dier in nood te doden vanwege het volgende ongeval²:

Koe gevallen en voor mestschuit gekomen. Niet meer in de koe. Lieve RA kopt

Datum en tijdstip van het ongeval: 31-7-2020 23:00 uur

Datum en tijdstip van bedwelmen en verbloeden: 1-8-2020 9:45 uur

5. Dat het gedode dier afgevoerd is naar slachthuis⁴ :

Aldus naar waarheid ingevuld

Naam en handtekening eigenaar /houder van het dier :

Datum 1-8-2020

DIERENARTS

Ondergetekende, die :

Naam :

Straat :

Huisnummer :

Postcode + Woonplaats :

Telefoonnr. :

Verklaart ten aanzien van bovengenoemd dier:

1. Dat hij/zij de anamnese heeft afgenomen, het dier heeft onderzocht en heeft geconstateerd dat het een voor het overige gezond dier betreft dat in nood gedood moest worden vanwege een ongeval en om welzijnsredenen niet levend vervoerd mag worden.
2. Dat bij het klinisch onderzoek van het dier het volgende is waargenomen:

Ademhaling : 24

Slijmvliezen : roze

Pols : 72

Temperatuur : 38,7

Lymfeknopen : gb

Alg. indruk : alert

(Vermoedelijke) diagnose met betrekking tot het ongeval:

Koe met mestschuit meegenomen naar achteren. Belast de rechte achterpoot niet. Belegelijk in de kiet

3. Dat het dier ten tijde van het onderzoek niet verdacht was van een aangifteplichtige ziekte.
4. Dat indien aan het dier door ondergetekende diergeneesmiddelen zijn toegediend, ondergetekende voldaan heeft aan zijn/haar informatieplicht zodat de veehouder op de hoogte is van de informatie benodigd voor het naar waarheid verstrekken van de VoedselKetenInformatie (VKI).
5. Dat het dier is bedwelmd of met de kogel gedood en dat het dier op correcte wijze binnen 1 minuut is verbloed.

Datum en tijdstip van bedwelmen / schieten en verbloeden: 1-8-2020 9:45 uur

6. Indien het dier met de kogel is gedood, de reden hiervan vermelden.
☐ ter beëindiging of voorkoming van onmiddellijk gevaar voor mens of dier
☐ ter beëindiging van ondraaglijk lijden van het dier
7. Dat bij de antemortem keuring gebleken is dat dit dier voldoet aan de voorwaarden als bedoeld in Verordening (EG) nr. 853/2004, Bijlage III, Sectie I, hfst.VI om ten behoeve van noodslachting afgevoerd te worden naar een slachthuis.
8. Dat er voor zover hem/haar bekend vanuit het oogpunt van volksgezondheid geen bezwaren zijn tegen het in keuring nemen en het mogelijk geschikt verklaren van het vlees voor humane consumptie⁵.

Aldus naar waarheid ingevuld

Naam en handtekening dierenarts:

Plaats :

2020

¹ Dit formulier wordt in drievoud opgemaakt (exemplaar voor eigenaar/houder, praktijk van dierenarts van de a.m. keuring en NVWA). Bovengenoemde dieren dit formulier ten minste 1 jaar te bewaren ten behoeve van controle door de bevoegde instanties. Het formulier volledig invullen en ondertekenen.
² Beschrijf het ongeval en de gevolgen voor het dier, de datum en het tijdstip waarop het ongeval plaats heeft gevonden en de datum en het tijdstip waarop het dier bedwelmd en verbloed is.
³ Maximale tijd tussen ongeval en moment van doden is: 3x24 uur.

⁴ Naam en plaats van het slachthuis noteren waar het dier verder uitgeslacht wordt.
⁵ Maximale tijd tussen ongeval en moment van doden is: 3x24 uur.
⁶ Indien er wel bezwaar is tegen het geschikt verklaren van het vlees voor humane consumptie dient er geen noodslachting te worden uitgevoerd, maar dient het dier te worden geëuthanaseerd en ter destructie worden bestemd.

Formulier Voedselketeninformatie slachtrunderen

Vanaf 1 januari 2010 moet de informatie op dit formulier voor aankomst van de runderen bij de slachterij aanwezig zijn! De informatie is in het dossier van de dieren te vinden in de volgende gevallen:

- runderen die worden aangeleverd bij zelfslachtende slagers (bedrijven die minder dan 10 GVE per week slachten); en
 - runderen die via verzamelplaatsen bij de slachterij worden aangeleverd.
- Zie voor correct invullen ook Toelichting Formulier Voedselketeninformatie op de volgende pagina.

Gegevens rundveehouder	Gegevens runderen
UBN: [redacted]	Aantal te leveren runderen: 1
Naam: [redacted]	Volledige levensnummers: [redacted]
Adres: [redacted]	[redacted]
Postcode, woonplaats: [redacted]	Datum levering: 1-8-2020
Telefoonnr/mobiel: [redacted]	

Aspecten voedselketeninformatie	(omcirkel juiste antwoord)								
Informatie over de af te leveren runderen									
1. Bevinden de runderen zich nog in de wettelijke wachttermijn voor vlees van toegediende diergeneesmiddelen?	<input checked="" type="checkbox"/> Ja								
2. Zijn de runderen in de 35 dagen voorafgaande aan de slacht ziek geweest en/of behandeld geweest met diergeneesmiddelen? Zo ja, informatie invullen in onderstaande tabel.	<input checked="" type="checkbox"/> Nee								
<table border="1"><tr><th>Levensnummer</th><th>diagnose en/of reden van behandeling</th></tr><tr><td>[redacted]</td><td>Calf-magn-inf - odgn:</td></tr><tr><td>[redacted]</td><td></td></tr><tr><td>[redacted]</td><td></td></tr></table>		Levensnummer	diagnose en/of reden van behandeling	[redacted]	Calf-magn-inf - odgn:	[redacted]		[redacted]	
Levensnummer	diagnose en/of reden van behandeling								
[redacted]	Calf-magn-inf - odgn:								
[redacted]									
[redacted]									
3. Zijn de runderen behandeld met diergeneesmiddelen waarvan de wachttermijn voor vlees in de 7 dagen voorafgaande aan de slacht is verlopen? Zo, ja informatie invullen in onderstaande tabel.	<input checked="" type="checkbox"/> Nee/ja								
4. Zijn de runderen de afgelopen 60 dagen behandeld met een uerinjector (droogzetter of mastitisinjector)? Zo, ja informatie invullen in onderstaande tabel.	<input checked="" type="checkbox"/> Nee/ja								
Levensnummer	REG NL	naam diergeneesmiddel	Datum laatste behandeling	Datum einde wachttermijn					

registratiekaart

Verwerkingsdatum 03/12/14



ID-CODE

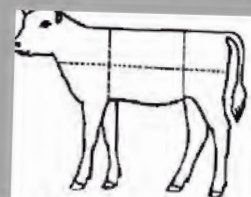
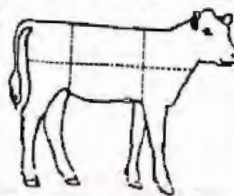

Dier

Naam [redacted]
Oiemr [redacted]
ID-code [redacted]
Geb.datum 01/12/2014
Draagtijd 282
Sexe Vrouwelijk
Ras/balk 100%HF
Kleur ZB
Registratie Stamboek

Bijzonderheden:

Vader

07/09/2008
100%HF
Stamboek

Moeder

06/09/2012
100%HF
Stamboek

Vadersvader

100%HF

Vadersmoeder

100%HF

Moedersvader

100%HF

Moedersmoeder

100%HF

.....



Nederlandse Voedsel- en
Warenautoriteit
Ministerie van Landbouw,
Natuur en Voedselkwaliteit

IBD-nummer: 2020/161244/125228

RAPPORT VAN BEVINDINGEN

Ondergetekende, inspecteur met toezichthoudernummer [REDACTED] toezichthouder van de Nederlandse Voedsel- en Warenautoriteit (NVWA) van het Ministerie van Landbouw, Natuur en Voedselkwaliteit als bedoeld in artikel 5:11 van de Algemene wet bestuursrecht, aangewezen voor het houden van toezicht op de naleving van het bepaalde bij of krachtens de wettelijke voorschriften waarvan het toezicht op de naleving is opgedragen aan de NVWA, bericht u het volgende:

Naar aanleiding van een regulier toezicht bevond ik mij te:

Locatie:

Naam : [REDACTED]
Adres : [REDACTED]
Postcode Plaats : [REDACTED]
Soort bedrijf : Slachthuis

Bevinding(en):

Datum en tijdstip van de bevinding: 4 augustus 2020 omstreeks 10:00 uur.

Ik heb in het bedrijf aangesproken en ben met naam en functie bekend bij: de heer [REDACTED] functie: Begeleider keuring slachthuis.

Tijdens mijn inspectie bevond ik mij in de koelcel voor de geslachte keuring van 6 noodslachtingen van runderen.

Ik zag deze (fecale) bezoedeling op de hieronder genoemde locatie op het karkas met het volgende identificatienummer met verklaring voor noodslachting (zie bijlage VOS-lijst):

[REDACTED]	(zie foto 1,2,3)
Fecale bezoedeling op rug ter hoogte van staartaanzet	(zie foto 4,5,6,7)
[REDACTED]	(zie foto 8)
Fecale bezoedeling en runderhaar op linker rug	(zie foto 9,10,11)
Fecale bezoedeling en runderhaar op rechter heup	(zie foto 12,13,14,15)
Fecale bezoedeling op ter hoogte van rechter lende	(zie foto 12,15,16,17)

Na de geconstateerde bezoedeling op de karkassen van 2 noodslachtingen, heb ik [REDACTED] erbij gehaald, om deze bezoedeling te laten zien. Na het tonen van de bezoedeling heeft een slachthuismedewerker deze bezoedeling verwijderd. Daarna heb ik deze 2 karkassen geschikt verklaard voor humane consumptie.

Bij mijn controle na afloop van het slachtproces zag ik dat de karkassen zichtbaar waren verontreinigd. Zichtbare verontreinigingen werden niet onmiddellijk verwijderd door bijsnijden of door een andere behandeling met een gelijkwaardig effect.

Hieruit bleek mij dat werd gehandeld in strijd met het bepaalde in bijlage III, sectie I, hoofdstuk IV onder punt 7 en 10 van Verordening (EG) nr. 853/2004 juncto artikel 3 lid 1 van deze verordening, hetgeen een overtreding is van het bepaalde in artikel 2.4 lid 1 onder d van de Regeling dierlijke producten juncto artikel 6.2 lid 1 van de Wet dieren.

Deze bevindingen worden [REDACTED] aangerekend.

Overtreder:

Naam : [REDACTED]
Adres : [REDACTED]
Postcode Plaats : [REDACTED]
KvK nummer : [REDACTED]
Soort bedrijf : Slachthuis

Ik bracht de heer [REDACTED] begeleider keuring slachthuis van mijn bevindingen op de hoogte en zegde ter zake een rapport van bevindingen aan.

Ik heb naar waarheid dit rapport van bevindingen opgemaakt, gedagtekend en ondertekend domicilie kiezend te [REDACTED] op 1 september 2020.



Bijlage(n):

-17 Foto's. De foto's zijn digitaal genomen. De foto's zijn niet bewerkt maar kunnen in grootte aangepast zijn.
-Vos lijst; Verklaring voor Noodslachting N201423; Schets NL841926206;
Verklaring voor Noodslachting N201088; Schets NL751427626



Bijlagen bij BR
161244 125228

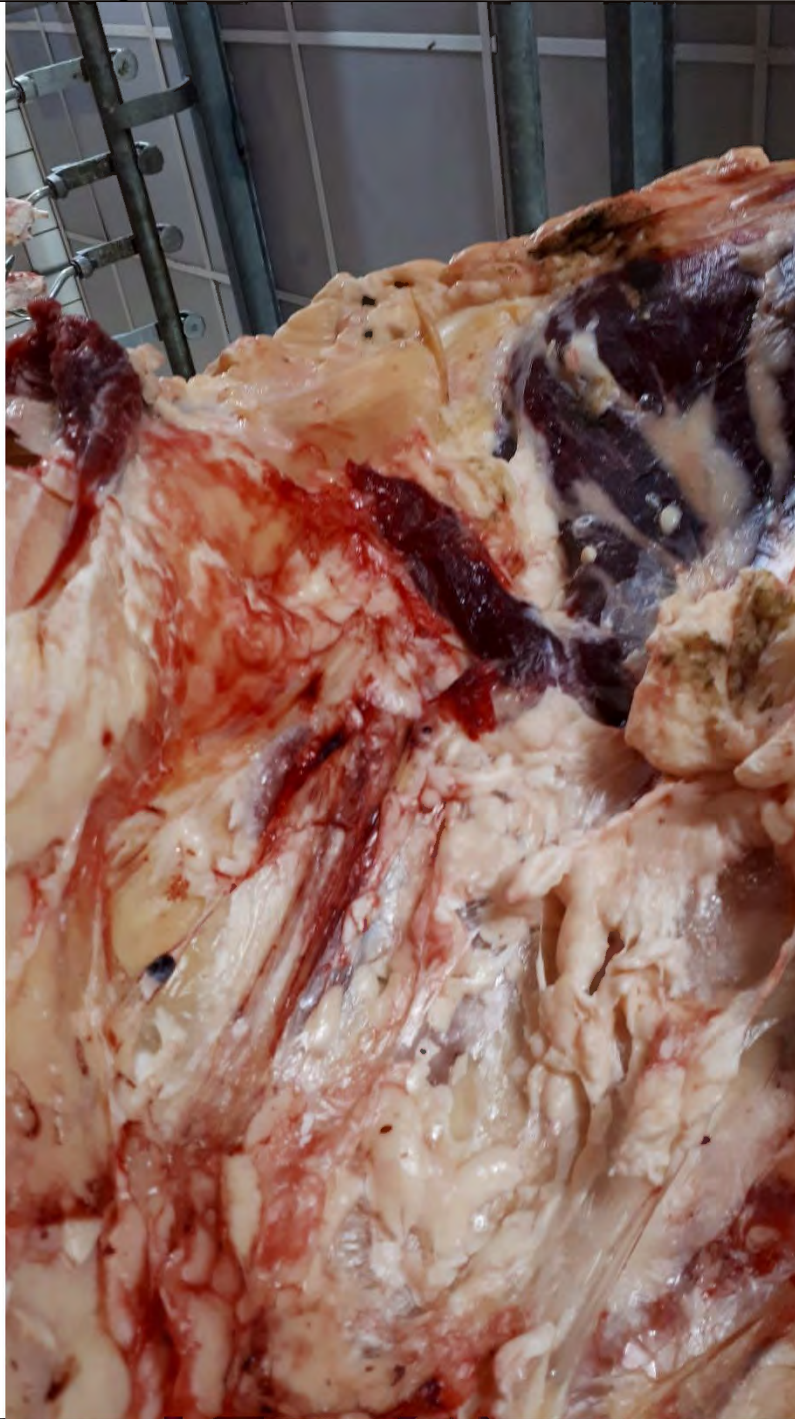

1.



2.



Nederlandse Voedsel- en
Warenautoriteit
Ministerie van Landbouw,
Natuur en Voedselkwaliteit

IBD-nummer: 2021/163883/129067

RAPPORT VAN BEVINDINGEN

Ondergetekende, inspecteur met toezichthoudernummer [REDACTED] toezichthouder van de Nederlandse Voedsel- en Warenautoriteit (NVWA) van het Ministerie van Landbouw, Natuur en Voedselkwaliteit als bedoeld in artikel 5:11 van de Algemene wet bestuursrecht, aangewezen voor het houden van toezicht op de naleving van het bepaalde bij of krachtens de wettelijke voorschriften waarvan het toezicht op de naleving is opgedragen aan de NVWA, bericht u het volgende:

Naar aanleiding van regulier toezicht bevond ik mij te:

Locatie:

Naam : [REDACTED]
Adres : [REDACTED]
Postcode Plaats : [REDACTED]
Erkenningsnummer : [REDACTED]
Soort bedrijf : Slachthuis

Bevinding(en):

Datum en tijdstip van de bevinding: 22 januari 2021 omstreeks 15:20 uur.

In het bedrijf aangesproken en gelegitimeerd aan: de heer [REDACTED] functie: aanspreekpunt.

Tijdens mijn inspectie bevond ik mij in de koelcel om de PM-keuring uit te voeren van de noodslachtingen. Dit betrof uitgestelde keuring.

Ik zag op een runderkarkas, aan de binnenzijde van het bekken, bruin materiaal, met daarin plantaardige vezels (zie fotobijlage). Ik stelde vast dat dit mest was.

Nadat ik de heer [REDACTED] op de bezoedeling had gewezen heeft hij dit weg gesneden.

Tijdens mijn uitgestelde keuring na afloop van het slachtproces zag ik dat het karkas zichtbaar met mest verontreinigd was. Zichtbare verontreinigingen waren niet onmiddellijk verwijderd door bijsnijden of door een andere behandeling met een gelijkwaardig effect.

Hieruit bleek mij dat werd gehandeld in strijd met het bepaalde in bijlage III, sectie I, hoofdstuk IV, onder 7 en 10 van Verordening (EG) 853/2004 juncto artikel 3 lid 1 van deze verordening hetgeen een overtreding is van het bepaalde in artikel 2.4 lid 1 onder d van de Regeling dierlijke producten juncto artikel 6.2 lid 1 van de Wet dieren.

Deze bevindingen worden [REDACTED] aangerekend.

Overtreder:

Naam : [REDACTED]
 Adres : [REDACTED]
 Postcode Plaats : [REDACTED]
 KvK nummer : [REDACTED]
 Soort bedrijf : Slachthuis

Ik bracht de heer [REDACTED] als aanspreekpunt van [REDACTED]
 [REDACTED], van mijn bevindingen op de hoogte en zegde ter zake een rapport van bevindingen aan.

Verhoor:

Datum van het verhoor: 22 januari 2021.

Identiteitsgegevens van de gehoorde persoon:

Naam : [REDACTED]
 Functie : Aanspreekpunt

De gehoorde persoon is bij mij bekend, maar de gegevens zijn niet geverifieerd.

Ik bracht de mij bekende heer [REDACTED] als aanspreekpunt van [REDACTED]
 [REDACTED], van mijn bevindingen op de hoogte en deelde hem mede dat de Minister van Landbouw, Natuur en Voedselkwaliteit naar aanleiding hiervan een bestuurlijke boete kan opleggen. Tevens zei ik hem, of de rechtspersoon die hij vertegenwoordigde, ingevolge het bepaalde in artikel 5:10a van de Algemene wet bestuursrecht, dat hij niet tot antwoorden verplicht was. Hierop verklaarde hij mij zoveel mogelijk weergegeven in zijn eigen woorden, het volgende:

"Binnen een week zal ik je een reactie toe sturen."

Ik heb naar waarheid dit rapport van bevindingen opgemaakt, gedagtekend en ondertekend domicilie kiezend te [REDACTED] op 30/03/2021.

Toezichthouder [REDACTED]

Bijlage:

2 foto's. De foto's zijn digitaal genomen. De foto's zijn niet bewerkt maar kunnen in grootte aangepast zijn.



Bijlagen bij BR
 163883 129067 [REDACTED]



Verzamelstaat Onderzoek Slachtdieren Roodvleesslachterij

Nederlandse Voedsel- en Warenautoriteit
Ministerie van Landbouw,
Natuur en Voedselkwaliteit

Werkpleknummer _____
Werkpleknaam _____
Slachtdatum 10.05.2021

Naam aanbieder _____
Werkplektype R S

Volgnummer 1163398

Corresponderend
Combi formulier nummer
H.V.T.
(indien van toepassing)

Diersoort	VV	ZB	VO	EH	GM	GO	GJ	GH	GS	SI	SO	MR	VR	MJ	VJ	KZ	KU	KV	KH	NK	Overig, nl:
Aantal AM																					
Aantal PM																					
Aantal OBS																					

Identificatienummer/ slachtvolgnummer	Soort	AM-Categorie	Bevindingen bij de keuring vóór het slachten	Niet toegelaten tot slacht	Bevindingen bij de keuring ná het slachten	OMC zonder nader onderzoek	Onderzoek- nummer	Onderzoeken								Keurings- uitslag	Datum uitslag	Opdrachten/OMC delen en reden beslissing (voor afkortingen z.o.z.)	Paraaf OD
								DZIO	BO	AB	Horn.	kleur	K en B	pH	V/N				
1	WB	4	A001880		-											GMC	10/05		
2	M2	4	No 204580		Trama pood binnen											Gmc	10/05	ghuygen.	
3	M2	4	No 204886		-											Gmc	10/05		
4	M2	4	No 204885													Gmc	10/05		
5	M2	4	No 204257		Trama binnen											Gmc	10/05	ghuygen.	
6	M2	4	No 154603		-											Gmc	10/05		
7	M2	4	A 004436		-											Gmc	10/05		
8	M2	4	No 186156		-											Gmc	10/05		
9																			
10																			

Formulier nr 407060
NVWA 5539/04-2014 Versie 5.0
O - 2113499

Namens de minister van Landbouw, Natuur en Voedselkwaliteit,
Naam Officiële Dierenarts _____

Officieel naamstempel Officiële Dierenarts

Datum 10.05.2021
Handtekening _____

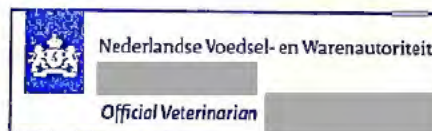

DAG : Dood Aangevoerd
DOS : Dood Op Stal
GMC : Geschikt voor Menselijke Consumptie
GOS : Gedood Op Stal (initiatief Exploitant)
GTS : Geen Toestemming tot Slachten
OMC : Ongeschikt voor Menselijke Consumptie

Geel + groen exemplaar bestemd voor aanbieder
Rose exemplaar bestemd voor NVWA-werkplek

Herkeuring
Indien de exploitant van de slachterij het niet eens is met de door de officiële dierenarts genomen beslissing met betrekking tot het vlees, kan hij binnen 12 uur na afloop van de dag waarop de beslissing met betrekking tot het vlees is genomen herkeuring aanvragen volgens de Regeling dierlijke producten, Art.2.9.

Indien de exploitant het niet eens bent met deze beslissing, kunt u binnen zes weken na bekendmaking van de beslissing een bezwaarschrift indienen. Let op: doe dit op tijd, anders kan uw bezwaar niet behandeld worden. Bij voorkeur kunt u uw bezwaarschrift via de e-mail verzenden naar nvwa-bezwaarenberoep@nvwa.nl. Uw bezwaarschrift kunt u eventueel ook per post verzenden naar: Nederlandse Voedsel- en Warenautoriteit, divisie Juridische Zaken, team Bezwaar en Beroep, Postbus 43006, 3540 AA Utrecht.

Noem in het bezwaarschrift uw naam en adres, de datum, het kenmerkbesluit en geef aan waarom u het niet eens bent met de beslissing. Denk eraan om uw bezwaarschrift te ondertekenen, van een datum te voorzien en een kopie van dit formulier mee te sturen. Heeft u vragen, kijk dan op www.nvwa.nl/bezwaarenberoep.

Verklaring voor noodslachting¹

Deze verklaring dient bij het dier aanwezig te zijn tijdens het gehele transport en bij de keuring.

No 186156

EIGENAAR OF HOUDER VAN HET DIER

Gegevens van het dier

Diersoort : Rand
Ras : 100% HF
Kleur vacht : 2B
(cijfers)

Geslacht : Vrouwelijk
Geboortedatum : 28-11-2012
Cornummer : [redacted] (9)

Ondergetekende, eigenaar of houder van het dier

Naam : [redacted]
Straat : [redacted] Huisnummer : [redacted]
Postcode : [redacted]

Telefoonnr. : [redacted]
UBN : [redacted]
Woonplaats : [redacted]

Verklaart ten aanzien van het bovengenoemde dier:

1. Dat het dier zich niet bevindt noch afkomstig is uit een gebied of een beslag waarvoor bijzondere maatregelen gelden in verband met een aangifteplichtige ziekte.
2. Dat hij/zij geen reden heeft om aan te nemen dat het dier aan een aangifteplichtige ziekte lijdt.
3. Dat aan het dier door of namens hem/haar toegediende diergeneesmiddelen zijn vermeld in de bij het dier horende VoedselKeten Informatie (VKI)
4. Dat hij/zij de dierenarts heeft gevraagd een antemortemkeuring uit te voeren en het dier in nood te doden vanwege het volgende ongeval²:

baarmoeder uit en bedwelmd (gat erin) en bloedig

Datum en tijdstip van het ongeval: 6-5-2021 8:00 uur

Datum en tijdstip van bedwelmen en verbloeden³: 6-5-2021 9:00 uur

5. Dat het gedode dier afgevoerd is naar slachthuis⁴ : [redacted] te [redacted]

Aldus naar waarheid ingevuld

Naam en handtekening eigenaar /houder van het dier : [redacted]
Plaats : [redacted] Datum : 6-5-2021

DIERENARTS

Ondergetekende, dierenarts

Naam : [redacted]
Straat : [redacted] Huisnummer : [redacted]

Postcode + Woonplaats : [redacted]
Telefoonnr. : [redacted]

Verklaart ten aanzien van bovengenoemd dier:

1. Dat hij/zij de anamnese heeft afgenomen, het dier heeft onderzocht en heeft geconstateerd dat het een voor het overige gezond dier betreft dat in nood gedood moest worden vanwege een ongeval en om welzijnsredenen niet levend vervoerd mag worden.
2. Dat bij het klinisch onderzoek van het dier het volgende is waargenomen:

Ademhaling : 24 Slijmvliezen : roze Pols : 60
Temperatuur : 38,2 Lymfeknopen : niet open Alg. indruk : alert

(Vermoedelijke) diagnose met betrekking tot het ongeval: baarmoederscheuring met bedwelmen

3. Dat het dier ten tijde van het onderzoek niet verdacht was van een aangifteplichtige ziekte.
4. Dat indien aan het dier door ondergetekende diergeneesmiddelen zijn toegediend, ondergetekende voldaan heeft aan zijn/haar informatieplicht zodat de veehouder op de hoogte is van de informatie benodigd voor het naar waarheid verstrekken van de VoedselKetenInformatie (VKI).
5. Dat het dier is bedwelmd of met de kogel gedood en dat het dier op correcte wijze binnen 1 minuut is verbloed.

Datum en tijdstip van bedwelmen / schieten en verbloeden⁵: 6-5-2021 9:00 uur

6. Indien het dier met de kogel is gedood, de reden hiervan vermelden.

☐ ter beëindiging of voorkoming van onmiddellijk gevaar voor mens of dier
☒ ter beëindiging van ondraaglijk lijden van het dier

7. Dat bij de antemortem keuring gebleken is dat dit dier voldoet aan de voorwaarden als bedoeld in Verordening (EG) nr. 853/2004, Bijlage III, Sectie I, hfst.VI, om ten behoeve van noodslachting afgevoerd te worden naar een slachthuis.
8. Dat er voor zover hem/haar bekend vanuit het oogpunt van volksgesondheid geen bezwaren zijn tegen het in keuring nemen en het mogelijk geschikt verklaren van het vlees voor humane consumptie⁶.

Aldus naar waarheid ingevuld

Naam en handtekening dierenarts : [redacted]
Plaats : [redacted] Datum : 6-5-2021

1. Dit formulier wordt in drevoud opgemaakt (exemplaar voor eigenaar/houder, praktijkdierdierarts van de a.m. keuring en NVWA). Bovengenoemde dienen dit formulier ten minste 1 jaar te bewaren ten behoeve van controle door de bevoegde instanties. Het formulier volledig invullen en ondertekenen.
2. Beschrijf het ongeval en de gevolgen voor het dier, de datum en het tijdstip waarop het ongeval plaats heeft gevonden en de datum en het tijdstip waarop het dier bedwelmd en verbloed is.
3. Maximale tijd tussen ongeval en moment van doden is: 3x24 uur.

4. Naam en plaats van het slachthuis noteren waar het dier verder uitgeslacht wordt.
5. Maximale tijd tussen ongeval en moment van doden is: 3x24 uur.
6. Indien er wel bezwaar is tegen het geschikt verklaren van het vlees voor humane consumptie dient er geen noodslachting te worden uitgevoerd, maar dient het dier te worden geëuthanaseerd en ter destructie worden bestemd.

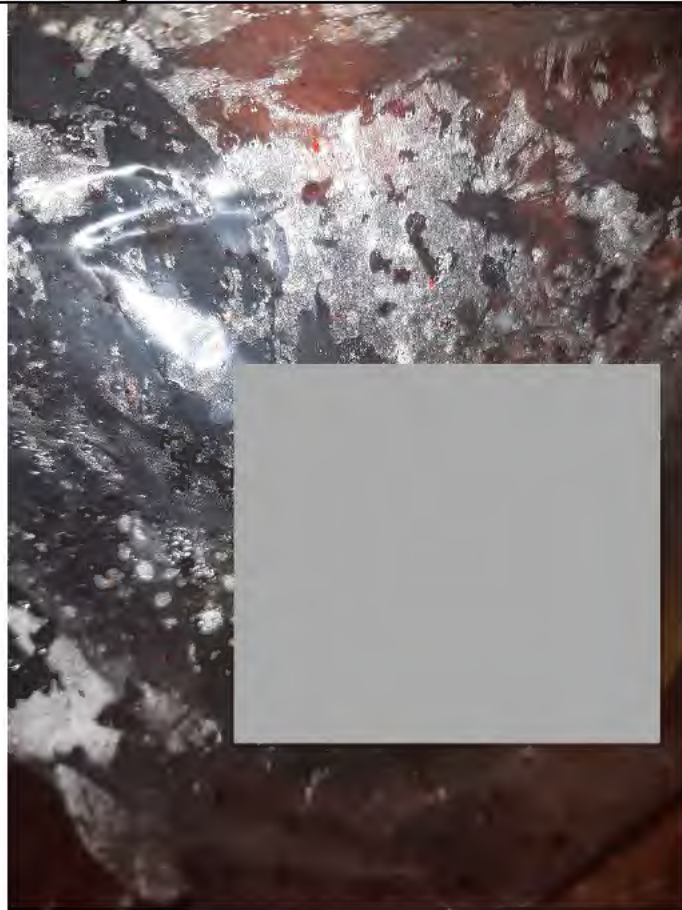

1.



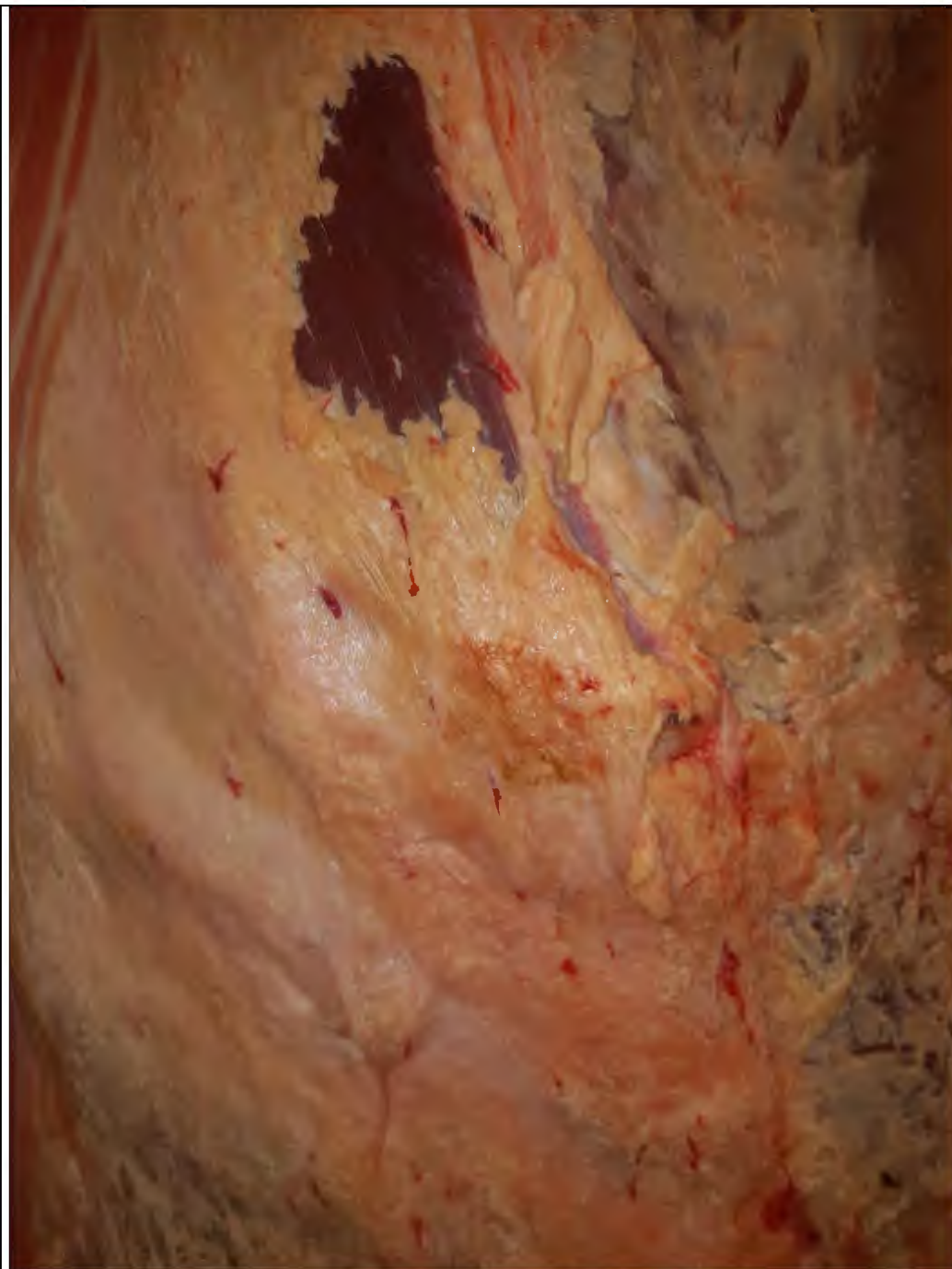

2.
Fecale
bezoedeling
buik



3.
Fecale
bezoedeling
rug



4.
Fecale
bezoedeling
bekken



IBD-nummer: 2021/165956/131284

RAPPORT VAN BEVINDINGEN

Ondergetekende, inspecteur met toezichthoudernummer [REDACTED] toezichthouder van de Nederlandse Voedsel- en Warenautoriteit (NVWA) van het Ministerie van Landbouw, Natuur en Voedselkwaliteit als bedoeld in artikel 5:11 van de Algemene wet bestuursrecht, aangewezen voor het houden van toezicht op de naleving van het bepaalde bij of krachtens de wettelijke voorschriften waarvan het toezicht op de naleving is opgedragen aan de NVWA, bericht u het volgende:

Naar aanleiding van regulier toezicht bevond ik mij te:

Locatie:

Naam : [REDACTED]
Adres : [REDACTED]
Postcode Plaats : [REDACTED]
Erkenningsnummer : [REDACTED]
Soort bedrijf : Slachthuis

Bevinding(en):

Datum en tijdstip van de bevinding: 10 mei 2021 omstreeks 11:00 uur.

Ik heb in het bedrijf aangesproken en ben met naam en functie bekend bij: de heer [REDACTED] functie: medewerker.

Tijdens mijn inspectie bevond ik mij in de koelcel van het bovengenoemde slachthuis om de post mortem keuring van runderkarkassen uit te voeren.

Ik zag daar dat runderkarkas met nummer [REDACTED] (foto1) bezoedeld was. Het karkas was van een noodslachting dus dit betrof een uitgestelde keuring (zie verklaring voor noodslachting). De bezoedeling was op de buik (foto 2), de rug (foto 3) en de bekken (foto 4) aangetroffen, dus op drie plekken op hetzelfde karkas. Gelet op de kleur en consistentie van het materiaal heb ik geconstateerd dat dit mest was. Vervolgens is de bezoedeling door een medewerker van het slachthuis verwijderd en is het karkas goedgekeurd voor humane consumptie (zie VOS lijst).

Tijdens mijn uitgestelde keuring na afloop van het slachtproces zag ik dat het karkas zichtbaar met mest verontreinigd was. De zichtbare verontreiniging werd niet onmiddellijk verwijderd door bijsnijden of door een andere behandeling met een gelijkwaardig effect.

Hieruit bleek mij dat werd gehandeld in strijd met het bepaalde in bijlage III, sectie I, hoofdstuk IV, onder 7 en 10 van Verordening (EG) 853/2004 juncto artikel 3 lid 1 van deze verordening hetgeen een overtreding is van het bepaalde in artikel 2.4 lid 1 onder d van de Regeling dierlijke producten juncto artikel 6.2 lid 1 van de Wet dieren.

Deze bevindingen worden [REDACTED] aangerekend.

Overtreder:

Naam : [REDACTED]
Adres : [REDACTED]
Postcode Plaats : [REDACTED]
KvK nummer : [REDACTED]
Soort bedrijf : Slachthuis

Ik bracht de heer [REDACTED] als manager van [REDACTED],
van mijn bevindingen op de hoogte en zegde ter zake een rapport van
bevindingen aan.

Ik heb naar waarheid dit rapport van bevindingen opgemaakt, gedagtekend en
ondertekend domicilie kiezend te [REDACTED] op 19 mei 2021.

Toezichthouder



Bijlagen:

VOS lijst

Verklaring voor Noodslachting

4 foto's. De foto's zijn digitaal genomen. De foto's zijn niet bewerkt maar kunnen
in grootte aangepast zijn.



Bijlagen bij BR
165956 131284 [REDACTED]

Maatregel 166490

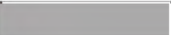
	1. 
---	--



2. Bekken



3. Bekken

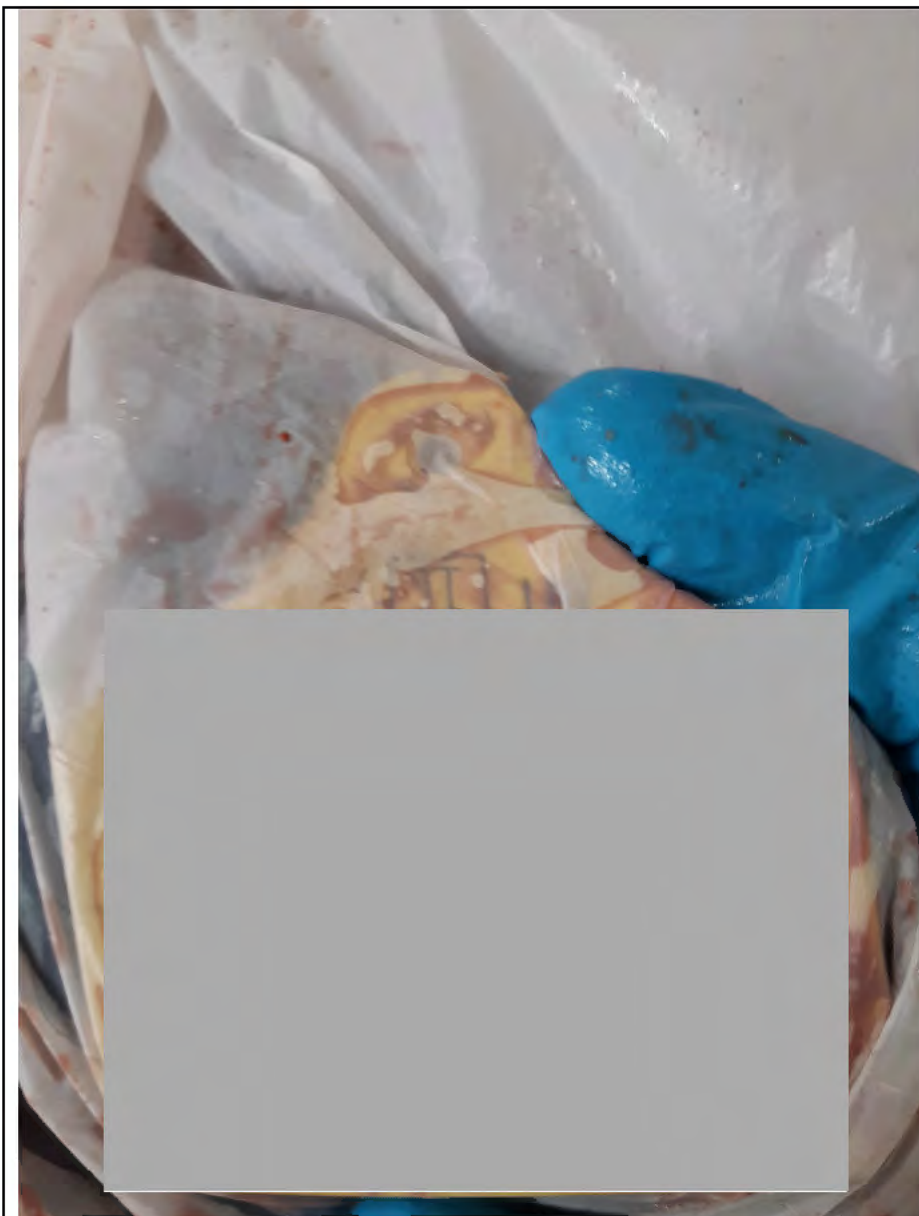

4.

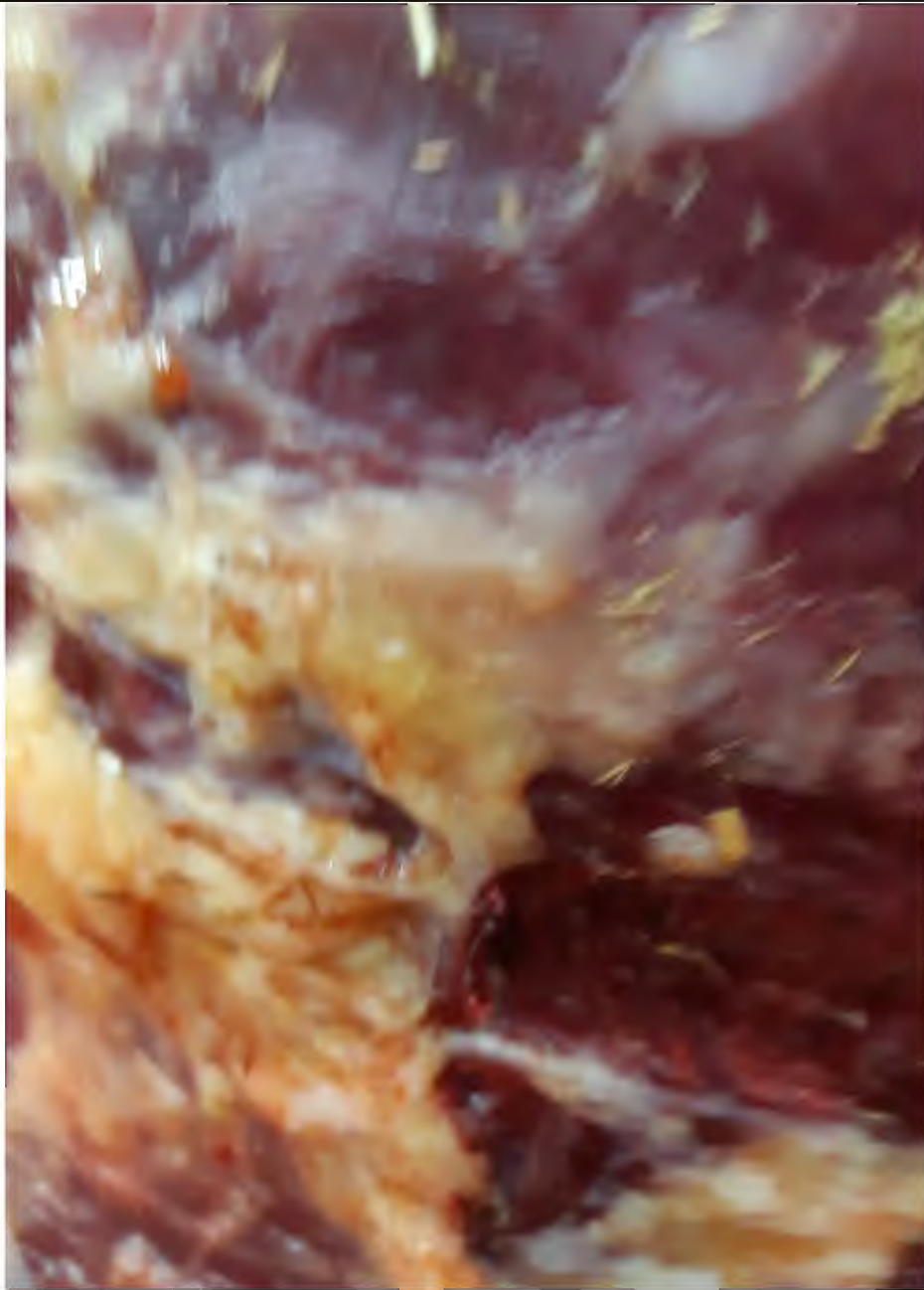

5. Schouder en
nek



6. Schouder en
nek



7. Achterpoot



8. Achterpoot

Van: [redacted]
[redacted]@kpnmail.nl"
Cc: nVWA.kcdvibdier
Onderwerp: Overtreding
Datum: vrijdag 11 juni 2021 19:44:13

Geachte mevrouw/mijnheer,

Hierbij informeer ik u dat er een overtreding is geconstateerd door mij op 11-06-2021 om 10.30 bij Slachthuis [redacted] te [redacted].

Het betreft een overtreding ten aanzien van de hygiëne .

Er wordt een rapport van bevindingen opgemaakt en u krijgt later bericht over de afdoening.

Hoogachtend,

[redacted]
Toezichthoudend Dierenarts NVWA

Team VKE Noord 7



Nederlandse Voedsel- en
Warenautoriteit
Ministerie van Landbouw,
Natuur en Voedselkwaliteit

IBD-nummer: 2021/166490/131560

RAPPORT VAN BEVINDINGEN

Ondergetekende, inspecteur met toezichthoudernummer [REDACTED], toezichthouder van de Nederlandse Voedsel- en Warenautoriteit (NVWA) van het Ministerie van Landbouw, Natuur en Voedselkwaliteit als bedoeld in artikel 5:11 van de Algemene wet bestuursrecht, aangewezen voor het houden van toezicht op de naleving van het bepaalde bij of krachtens de wettelijke voorschriften waarvan het toezicht op de naleving is opgedragen aan de NVWA, bericht u het volgende:

Deze inspectie heb ik uitgevoerd, vergezeld door collega-inspecteur, tevens toezichthouder met toezichthoudernummer [REDACTED], bij de Nederlandse Voedsel- en Warenautoriteit.

Naar aanleiding van het regulier toezicht bevond ik mij te:

Locatie:

Naam : [REDACTED]
Adres : [REDACTED]
Postcode Plaats : [REDACTED]
Erkenningsnummer : [REDACTED]
Soort bedrijf : Slachthuis

Bevinding(en):

Datum en tijdstip van de bevinding: 11 juni 2021 omstreeks 10:30 uur.

In het bedrijf aangesproken en gelegitimeerd aan: de heer [REDACTED]
functie: manager.

Tijdens mijn inspectie bevond ik mij in de koelcel van het bovengenoemde slachthuis om de post mortem keuring uit te voeren van de noodslachtingen. Dit betrof een uitgestelde keuring, omdat deze runderen op de dag daarvoor, namelijk 10 juni 2021, geslacht waren.

Ik zag op een runderkarkas met identificatienummer [REDACTED] (zie foto 1), aan de binnenzijde van het bekken, bruin materiaal, met daarin plantaardige vezels (zie foto's 2 en 3). Ik stelde vast dat dit mest was. Ik zag op een tweede runderkarkas met identificatienummer [REDACTED] (zie foto 4) mest verspreid op de schouder en de nek (zie foto's 5 en 6). Ik zag op een derde karkas mest op de achterpoot (zie foto's 7 en 8). De bevindingen heeft de tweede toezichthouder ook bevestigd.

Nadat ik de heer [REDACTED] op de bezoedelingen had gewezen heeft hij deze weg gesneden.

Tijdens mijn uitgestelde keuring na afloop van het slachtproces zag ik dat de karkassen zichtbaar met mest verontreinigd waren. De zichtbare verontreinigingen werden niet onmiddellijk verwijderd door bijsnijden of door een andere behandeling met een gelijkwaardig effect.

Hieruit bleek mij dat werd gehandeld in strijd met het bepaalde in bijlage III, sectie I, hoofdstuk IV onder 7 en 10 van Verordening (EG) 853/2004 juncto artikel 3 lid 1 van deze verordening, hetgeen een overtreding is van het bepaalde in artikel 2.4 lid 1 onder d van de Regeling dierlijke producten juncto artikel 6.2 lid 1 van de Wet dieren.

Deze bevindingen worden [REDACTED] aangerekend.

Overtreder:

Naam : [REDACTED]
 Adres : [REDACTED]
 Postcode Plaats : [REDACTED]
 KvK nummer : [REDACTED]
 Soort bedrijf : Slachthuis

Ik bracht de heer [REDACTED] als manager van [REDACTED] van mijn bevindingen op de hoogte en zegde ter zake een rapport van bevindingen aan.

Mijn bevindingen en de aanzegging van het rapport van bevindingen heb ik bevestigd middels een e-mail aan [REDACTED]@kpnmail.nl' (zie Aanzegging rapport van bevindingen per e-mail).

Verhoor:

Datum van het verhoor: 11 juni 2021.

Identiteitsgegevens van de gehoorde persoon:

Naam : [REDACTED]
 Voornamen : [REDACTED]
 Functie : Manager

De gehoorde persoon is bij mij bekend, maar de gegevens zijn niet geverifieerd.

Ik bracht de mij bekende heer [REDACTED] als manager van [REDACTED] van mijn bevindingen op de hoogte en deelde hem mede dat de Minister van Landbouw, Natuur en Voedselkwaliteit naar aanleiding hiervan een bestuurlijke boete kan opleggen. Tevens zei ik hem, of de rechtspersoon die hij vertegenwoordigde, ingevolge het bepaalde in artikel 5:10a van de Algemene wet bestuursrecht, dat hij niet tot antwoorden verplicht was. Hierop verklaarde hij mij zoveel mogelijk weergegeven in zijn eigen woorden, het volgende:

"Geen verklaring."

Ik heb naar waarheid dit rapport van bevindingen opgemaakt, gedagtekend en ondertekend domicilie kiezend te [REDACTED] op 25 oktober 2021.

ToeziChthouder [REDACTED]



ToeziChthouder [REDACTED]



Bijlagen:

- 8 foto's. De foto's zijn digitaal genomen. De foto's zijn niet bewerkt maar kunnen in grootte aangepast zijn.
- Aanzegging rapport van bevindingen per e-mail.



Bijlagen bij BR
166490 131560 [REDACTED]



VERZAMELSTAAT ONDERZOEK
Slachtdieren Roodvleesslachterij

Nederlandse Voedsel- en Warenautoriteit
Ministerie van Landbouw,
Natuur en Voedselkwaliteit

doc. 15

Werkpleknummer
Werkpleknaam
Slachtdatum

Naam aanbieder
Werkplektype

Volgnummer 1172275
Corresponderend
Combi formuliumnummer
(indien van toepassing)

Diersoort	VV	ZB	VO	EH	GM	GO	GJ	GH	GS	SI	SO	MR	VR	MD	VJ	KZ	KU	KV	KH	NK	Overig, nl:
Aantal AM																					
Aantal PM																					
Aantal OBS																					

Identificatienummer/ slachtvolgnummer	Soort	AM-Categorie	Bevindingen bij de keuring vóór het slachten	Bevindingen bij de keuring ná het slachten	Niet toegelaten tot slacht	OMC zonder nader onderzoek	Onderzoek- nummer	Onderzoeken							Keurings- uitslag	Datum uitslag	Opdrachten/OMC delen en reden beslissing (voor afkortingen z.o.z.)	Paraaf OD
								DZ/O	BO	AB	Horm.	kleur	Ken B	pH	VIN			
1	12	2	LA 21/06/14	Van het geslacht											OMC	22/06	Art 45 f.	
2	12	2	LA 21/06/14												GMC	22/06		
3	12	2	LA 21/06/14												GMC	22/06	RA ghyng.	
4	12	2	LA 21/06/14	Van het geslacht											OMC	22/06	Art 45 f.	
5	12	4	A 003045												GMC	22/06		
6	12	4	No 201662												GMC	22/06		
7	12	4	A 004525	LA ghyng.											GMC	22/06	LA ghyng.	
8	12	4	No 205230	RA ghyng.											GMC	22/06	LA ghyng.	
9	12	4	No 201851	LA ghyng.											GMC	22/06		
10	12	4	A 005337												GMC	22/06	ghyng.	

Namens de minister van Land
Naam Officiële Dierenarts

Officieel naamstempel Officiële Dierenarts

Datum
Handtekening

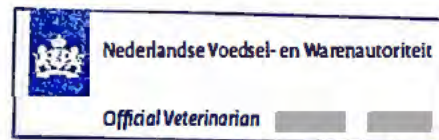

DAG : Dood Aangevoerd
DOS : Dood Op Stal
GMC : Geschikt voor Menselijke Consumptie
GOS : Gedood Op Stal (initieel Exploitant)
GTS : Geen Toestemming tot Slachten
OMC : Ongepast voor Menselijke Consumptie

Geel + groen exemplaar bestemd voor aanbieder
Rose exemplaar bestemd voor NVWA-werkplek

Formulier nr 407080
NVWA 5539/04-2014 Versie 5.0

O-2113499

Herkeuring

Indien de exploitant van de slachterij het niet eens is met de door de officiële dierenarts genomen beslissing met betrekking tot het vlees, kan hij binnen 12 uur na afloop van de dag waarop de beslissing met betrekking tot het vlees is genomen herkeuring aanvragen volgens de Regeling dierlijke producten, Art.2.9.

eens bent met deze beslissing, kunt u binnen zes weken na bekendmaking van dit besluit een bezwaarschrift indienen. Lij op: doe dit op tijd, anders kan uw bezwaar niet behandeld worden. Bij voorkeur kunt u uw bezwaarschrift via de e-mail verzenden naar nvwa-bezwaarenberoep@nvwa.nl. Uw bezwaarschrift kunt u eventueel ook per post verzenden naar: Nederlandse Voedsel en Warenautoriteit, divisie Juridische Zaken, team Bezwaar en Beroep, Postbus 43006, 3540 AA Utrecht.

Noem in het bezwaarschrift uw naam en adres, de datum, het kenmerkbesluit en geef aan waarom u het niet eens bent met de beslissing. Denk eraan om uw bezwaarschrift te ondertekenen, van een datum te voorzien en een kopie van dit formulier mee te sturen. Heeft u vragen, kijk dan op www.nvwa.nl/bezwaarenberoep.



1.





2.

Mest op
het karkas

doc. 15

3.

Mest op
het karkas





Nederlandse Voedsel- en
Warenautoriteit
Ministerie van Landbouw,
Natuur en Voedselkwaliteit

IBD-nummer: 2021/166645/131621

RAPPORT VAN BEVINDINGEN

Ondergetekende, inspecteur met toezichthoudernummer [REDACTED] toezichthouder van de Nederlandse Voedsel- en Warenautoriteit (NVWA) van het Ministerie van Landbouw, Natuur en Voedselkwaliteit als bedoeld in artikel 5:11 van de Algemene wet bestuursrecht, aangewezen voor het houden van toezicht op de naleving van het bepaalde bij of krachtens de wettelijke voorschriften waarvan het toezicht op de naleving is opgedragen aan de NVWA, bericht u het volgende:

Naar aanleiding van regulier toezicht bevond ik mij te:

Locatie:

Naam : [REDACTED]
Adres : [REDACTED]
Postcode Plaats : [REDACTED]
Erkenningsnummer : [REDACTED]
Soort bedrijf : Slachthuis

Bevinding(en):

Datum en tijdstip van de bevinding: 22 juni 2021 omstreeks 10:30 uur.

Ik heb in het bedrijf aangesproken en ben met naam en functie bekend bij: de heer [REDACTED] functie: slachthuismedewerker.

Tijdens mijn inspectie bevond ik mij in de koelcel van het slachthuis om de post mortem keuring uit te voeren van de noodslachtingen. Dit betrof een uitgestelde keuring.

Ik zag op een runderkarkas met oornummer [REDACTED] (zie foto 1), aan de binnenzijde van de dij, donker bruin materiaal met daarin plantaardige vezels (zie foto's 2 en 3). Gelet op de kleur en consistentie van het materiaal stelde ik vast dat dit mest was. Vervolgens is de bezoedeling door een medewerker van het slachthuis verwijderd en is het karkas goedgekeurd voor humane consumptie (zie VOS lijst [REDACTED]).

Tijdens mijn uitgestelde keuring na afloop van het slachtproces zag ik dat het karkas zichtbaar met mest verontreinigd was. Zichtbare verontreinigingen werden niet onmiddellijk verwijderd door bijsnijden of door een andere behandeling met een gelijkwaardig effect.

Hieruit bleek mij dat werd gehandeld in strijd met het bepaalde in bijlage III, sectie I, hoofdstuk IV onder 7 en 10 van Verordening (EG) 853/2004 juncto artikel 3 lid 1 van deze verordening, hetgeen een overtreding is van het bepaalde in artikel 2.4 lid 1 onder d van de Regeling dierlijke producten juncto artikel 6.2 lid 1 van de Wet dieren.

Deze bevindingen worden [REDACTED] aangerekend.

Overtreder:

Naam : [REDACTED]
Adres : [REDACTED]
Postcode Plaats : [REDACTED]
KvK nummer : [REDACTED]
Soort bedrijf : Slachthuis

Ik bracht de heer [REDACTED], als manager van [REDACTED] [REDACTED]
van mijn bevindingen op de hoogte en zegde ter zake een rapport van
bevindingen aan.

Ik heb naar waarheid dit rapport van bevindingen opgemaakt, gedagtekend en
ondertekend domicilie kiezend te [REDACTED] op 8 juli 2021.

Toezi chthouder



Bijlagen:

- VOS lijst 1172275
- 3 foto's. De foto's zijn digitaal genomen. De foto's zijn niet bewerkt maar kunnen in grootte aangepast zijn.



Bijlage(n) bij BR
166645 131621 [REDACTED]

Verslag 4-ogen toezicht AM keuring slachthuizen door combiteam



Naam combiteam medewerker:	[REDACTED]
Datum:	11 juni 2021
Bezochte locatie:	Slachthuis [REDACTED]
Teamgebied:	VKE N 2
	<p>Op moment van controle waren er reeds 11 runderen aangevoerd. Aangevoerd op donderdagmiddag en begin van donderdagavond. De dieren in de stal hadden de beschikking over drinkwater en voeder (hooi) Opmerking gemaakt over de aanwezige baalhooi, deze baal was zwaar beschimmeld omdat deze reeds langere periode in de natte stal lag.</p> <p>Aanvoer 14 varkens. 1 varken opgelopen buik, achterblijver. Wel transportwaardig maar GTS.</p>
Bevindingen dierenwelzijn:	Nee.
Bevindingen AM Keuring:	1 varken GTS wegens opgelopen buik, achterblijver.
Bevindingen overige:	Opmerking m.b.t. de reeds aanwezige runderen. Het betrof hier enkele runderen van matige kwaliteit.
Verslag	<p>gearchiveerd op map t schijf : Ja.</p> <p>gemeld via mail aan dierenarts die de AM keuring heeft uitgevoerd? Ja.</p> <p>Naam: [REDACTED]</p> <p>gemeld aan betreffende teamleider? Ja.</p> <p>Naam: [REDACTED]</p> <p>gemeld aan de bedrijvenbeheerder van het betreffende slachthuis? Ja.</p> <p>Naam: [REDACTED]</p>

Vragen om achteraf een totaal analyse te kunnen maken.

A)Zijn er door jou of door de aanwezige AM dierenarts dieren aangetroffen, die:

niet transportwaardig waren, maar toch zijn aangeboden voor de AM keuring.	Nee Hoeveel: NVT
geen toestemming tot slacht hebben gekregen.	JA Hoeveel: 1 varken GTS wegens opgelopen buik, achterblijver.

B) Is er een interventie gepleegd door de AM dierenarts?

Nee	RvB = NVT
	Waarschuwing = NVT

C) gemaakte inzet uren door combi-lid. Exclusief reistijd

Inzet uren:	3 uren.
-------------	---------



r

Bedrijfsoverleg

T.a.v. de heer [REDACTED]

directie Keuren

divisie Veterinair & import

afdeling Veterinaire keuring &
exportcertificering noord
Catharijnesingel 59
3511 GG Utrecht
Postbus 43006
3540 AA Utrecht
www.nvwa.nl

Contactpersoon

T 088 223 [REDACTED]

M 06 [REDACTED]

F 088 223 33 34

[REDACTED]@nvwa.nl

agenda

Overleg BB NVWA met Bedrijf

Omschrijving

Bedrijfsoverleg

Vergaderdatum en -tijd

8 juni 2021, 11:00

Vergaderplaats

Aanwezig

Datum

31 mei 2021

Projectnaam

Bedrijvenbeheer

Onze referentie

Behandeld door

Bijlagen

1

1. Opening
2. Vaststelling agenda.
3. Camera Toezicht (aanpassingen en uitbreiding) afspraken gemaakt met [REDACTED].
4. Stand van zaken toezicht NVWA afgelopen weken:
 - a. Sterilisatoren
 - b. Condens in slachthal en koelcel,
 - c. Transport waardige dieren
 - d. Hygiënisch werken
5. Transportvergunning
6. Certificaten
7. Wat verder ter tafel komt.
8. Sluiting.

Van: [redacted]
Verzonden: maandag 9 augustus 2021 11:23
Aan: [redacted]
CC: [redacted]
Onderwerp: Analyserapport - [redacted]
Bijlagen: 87227901.pdf; Rapportage 87227901-P3 Incidin 05 - Slachthuis [redacted].pdf

Hallo,

Hierbij stuur ik jullie het analyserapport van het onderzoek naar het quats gehalte in de gebruiksooplossing gebruikt voor desinfectie. De gebruiksooplossing uit de spuitlans **voldoet**. De concentratie wijkt **minder** dan 200% af van de te verwachten concentratie voor de bovengrens waarvoor geen actie nodig is.

Tevens voeg ik het monsterrelaas formulier toe.

Mochten er nog vragen zijn naar aanleiding van het onderzoek dan hoor ik dat graag.

Met vriendelijke groet,

[redacted]
[redacted]
Wetenschappelijk Medewerker



Nederlandse Voedsel- en
Warenautoriteit
Ministerie van Landbouw,
Recreatie en Voedselkwaliteit

.....
Directie Handhaven
Divisie Laboratoria
Afdeling Laboratorium Productveiligheid
Nederlandse Voedsel- en Warenautoriteit
Paterswoldseweg 1 | 9726BA | Groningen
.....

T 088 223 23 42

[redacted]@nvwa.nl
<http://www.nvwa.nl>

<p>Nederlandse Voedsel- en Warenautoriteit Ministerie van Landbouw, Natuur en Voedselkwaliteit</p> <p>Postbus 43006, 3540 AA Utrecht Tel: 088-2233333 Fax: 088-2233334</p> 	<p align="center">Monsterrelaas ONTSMETTINGSMIDDELMONSTER</p> <p>* LVKS_LPKS2171 Erkennde R&O-plaatsen * LPKS_LPKS2172 Geregistreerde R&O-plaatsen * LVKS_LPKS2173 Eenvoudige R&O-plaatsen</p> <p align="right">87227901</p>
<p>VKEN/VKEZ-team* : VKE N2 Teamleider :  Ambtenaar NVWA : </p>	<p>Controle nummer : Controle datum : Laboratoriumrapport nr.: / / Behorende bij boeterapport nr.: (niet invullen controle-ambtenaar) letter: nummer: ontvangen (datum):</p>
<p>Op <u>maandag, 26 juli</u> 2021, omstreeks <u>15:15</u> uur en later heb ik,  ambtenaar van de Nederlandse Voedsel- en Warenautoriteit tevens toezichthouder als bedoeld in artikel 5:11 van de Algemene Wet Bestuursrecht, op zorgvuldige wijze een monster in tweevoud genomen van een ONTSMETTINGSMIDDEL.</p>	
<p>Naam gecontroleerde :  Adres :  Woonplaats :  Erkenningsnummer* : </p>	
<p>Naam ontsmettingsmiddel: <u>P3-Incidin 05</u> Toelating nummer: <u>10072 N</u> Monster(s) genomen uit: <u>Spuitlanen</u> <u>(mengmonster)</u> De hoeveelheid monstermateriaal in elke monsterverpakking bedraagt ca. 250 ml.</p>	<p>Elk monster is verpakt, in een secubag, voorzien van uniek nummer: Monster : <u>3352 0256</u> Contrammonster : <u>41002854</u></p>

Op maandag 26-7 - 2021 is het monster naar het Chemisch en Microbiologisch Productveiligheid Laboratorium van de NVWA in Groningen getransporteerd, met het verzoek het monster te onderzoeken op de aanwezigheid en concentratie/dosering van:

* werkzame stoffen.

Hiervan heb ik dit laboratoriumrapport op ambtsbelofte opgemaakt, te , op 26-7 -2021.

De ambtenaar van de Nederlandse Voedsel- en Warenautoriteit,

Verzoek de uitslag te zenden aan:

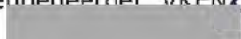
- Bedrijfsbeheerder VKEN1, divisie V&I.
Naam: 

- @nvwa.nl

¹ Formulier behorend bij voorschrift MON01-16

* Doorhalen hetgeen niet van toepassing is



Nederlandse Voedsel- en
Warenautoriteit
Ministerie van Landbouw,
Natuur en Voedselkwaliteit

Analyserapport

Aan:

NVWA
Afdeling Veterinaire Keuring &
Exportcertificering (Noord)
Catharijnesingel 59
3511 GG Utrecht
Nederland

Monstergegevens

Product : Desinfectiemiddel
Inspectie locatie : Winschoten
(Winschoten)
Erkenningsnummer : 12881-822
Codering monster : 33520256
Codering contramonster : 41002854
Desinfectiemiddel : P3 Incidin 05
Toelatingsnummer : 10072 N

Divisie Laboratorium
Laboratorium productveiligheid,
chemisch en microbiologisch

Paterswoldseweg 1
9726 BA Groningen
PO Box 465
9700 AL Groningen
www.nvwa.nl

Contact

Inq. D.J. Schake

T +31 (0)88 223 2342
d.j.schake@nvwa.nl

Datum analyserapport

9 augustus 2021

Rapport code

LDD21116-87227901

Opmerking : alle bovenstaande monsterinfo zoals aangeleverd door de opdrachtgever.

NVWA monsternummer(s) : 87227901

Datum ontvangst monster : 27-07-2021
Datum analyse gestart : 29-07-2021
Datum analyse afgerond : 02-08-2021

Methode

Determination of quaternary ammonium compounds in disinfection solutions using a quadropole UPLC-MS-MS (CHE01-WV434).

Resultaten

NVWA code	Monsteromschrijving	Gehalte Quats (% w/w)
87227901	Desinfectiemiddel, gebruikoplossing P3 Incidin 05, spuitlans mengmonster	0.071

Beoordeling

Gelet op het gehalte van quaternaire ammonium verbindingen en de te verwachten concentratie volgens de door het CTBG voorgeschreven gebruiksvoorwaarden, 0.033% met een bovengrens van 0.038%, voldoet het monster **wel** rekening houdend met de voor de bepaling geldende meetonzekerheid. De concentratie wijkt **minder** dan 200% af van de te verwachten concentratie voor de bovengrens.

Rapport code
LDD21116-87227901



Nederlandse Voedsel- en
Warenautoriteit
*Ministerie van Landbouw,
Natuur en Voedselkwaliteit*

Opmerkingen

Monstername is niet uitgevoerd door het laboratorium. Resultaten zijn alleen van toepassing op het monster zoals aangeleverd op het laboratorium. Dit rapport mag niet gedeeltelijk zonder toestemming van het laboratorium worden gereproduceerd. De meetonzekerheid van de analyse kan op aanvraag verstrekt worden.

Rapport uitgeven/goedgekeurd door

Groningen, 09-08-2021

Floris Kluivingh

2021.08.09

10:52:40 +02'00'

Dhr. F. Kluivingh
Operationeel manager

Van: [redacted]
Verzonden: maandag 3 mei 2021 10:34
Aan: [redacted]@kpnmail.nl
CC: [redacted]
Onderwerp: Afspraken cameratoezicht T.a.v. [redacted]

Beste [redacted],

N.a.v. van het cameratoezicht afgelopen vrijdag koppel in de besproken punten per mail aan je terug.

1. Camera doden omhoog plaatsen zodat alle handelingen in beeld zijn.
2. Opslag alle beelden vergroten naar 28 dagen.
3. Camera lossen en gedeelte van drijven laten opnemen. Nu alleen live beelden.
4. Varkens slachten niet in beeld. Eventuele alternatief graag bespreken met [redacted].

[redacted] is ook op de hoogte van bovengenoemde punten. Ik vertrouw er op dat de punten worden opgepakt en tijdens de volgende inspectie zijn opgelost.

Volgende inspectie cameratoezicht is op **vrijdag 28 mei om 12:00 uur**.

Ter info en terugkoppeling.

Met vriendelijke groet,

Inspecteur/Medewerker Toezicht
Team 02 VKE Noord

.....
Directie Keuren
Nederlandse Voedsel en Warenautoriteit
Catharijnesingel 59, 3511 GG Utrecht
Postbus 43006, 3540 AA Utrecht

.....
[redacted]@nvwa.nl
www.nvwa.nl

Buitenterrein:

- Opslag DBP behoort in lekdichte en afgesloten recipiënten met juiste categorie aanduiding.

Stalling

- De vloer van de varkensstal is te glad, met name voor dieren die extra zorg nodig hebben
- Putje in dodingshok heeft een los rooster, waardoor gevaar voor de dieren ontstaat.
-

Bedwelmen en doden:

- Beschikt iedereen over de juiste certificaten?
- Voldoet de elektrische bedwelming aan de huidige wetgeving?

Slachthygiëne:

- Algemeen:
 - o Grote twijfel of de medewerkers voldoende zijn opgeleid in hygiënisch werken
 - o Geen duidelijke scheiding in vuil en schoon deel
 - o Medewerkers vuile slachthal lopen veel door schone deel
 - o Veel achterstallig onderhoud, roestvorming, daardoor is niet goed schoon te maken
 - o Bij takels, lieren, en op andere plekken: openingen door plafond naar boven, Wat is daar, hoe schoon is het daar? Open verbinding, dus onderdeel van slachthal
 - o Door het hele slachthuis zijn roest, condens, schimmel en alg aan te treffen
 - o Door het hele slachthuis achterstallig onderhoud, bv. afbladderende verf, kapotte tegels
 - o Op meerdere plekken achterstallig in schoonmaak
- Specifieke waarnemingen
 - o Uiers:
 - Worden op de grond gelegd
 - Meerdere op de grond, waardoor traceren onmogelijk
 - Onthuidtafel smerig bij aanvang.
 - Onthuidtafel wordt niet tussendoor gereinigd
 - o Maagdarmpakketten
 - Worden op de grond gelegd
 - Meerdere op de grond, waardoor traceren onmogelijk
 - o Bij de burrie worden de messen niet regelmatig en onvoldoende vaak gesteriliseerd.
 - Wanneer door de huid wordt gesneden moet daarna het mes worden gesteriliseerd (of zo verder worden gesneden dat het deel van het mes dat de buitenkant van de huid heeft geraakt niet met vlees in aanraking komt)
 - o Tijdens het optakelen vanaf de burrie raakt de nek geregeld de grond
 - o Stokken waarmee haken worden opgehangen of begeleid zijn niet gesteriliseerd, maar raken wel het onthuide karkas
 - o Regelmatig worden vuile haken aangetroffen.
 - o Condens aan en boven de baan, o.a. met name rond de locatie van onthuiden

- Onthuide karkassen worden door medewerkers met vuile kleding doorgeduwd
- De hakuitzetter valt van grote hoogte naar beneden. veiligheidsrisico voor (NVWA-medewerkers))
- Bij het uithalen liggen de voorpoten in de kruiwagen (dit betreft een groter deel dan de delen die in zakjes zijn ingepakt)
- Karkassen raken bordes
- Condens aan en boven de baan, o.a. met name rond de locatie vlak voor en in de koelcel. In de koelcel ook aan de verdampers en het plafond.
- Algvorming in de koelcel
- Shag draaien in slachthal
- Varkens op schraptafels worden bezoedeld door damp en/of water uit de broeibak en/of een varken dat uit de broeibak komt

Keuringsomstandigheden

- Inline keuring (noodslachtingen en regulier)
 - Er wordt geen 1,5 meter afstand tot KDS-medewerker gehouden
 - Maagdarpakket wordt verwerkt voordat de keuring afgerond is
 - Tracering uiers onbetrouwbaar
- De keuringslokatie voor de varkens heeft te weinig verlichting.
- Maagdarpakketten en organen worden niet bewaard tot het einde van de keuring.

Overige bedrijfsruimtes

- Condensvorming
- Smerige apparatuur
 - Vacuümeermachine?
- Opslag van vlees behoort hygiënisch te zijn.
- Wisselkettingen veel oud vuil
- Hoe vindt de tracering plaats?

Overige waarneming

- Het putje op de plek waar de slachthal binnen gegaan wordt heeft een losliggend rooster. Wanneer hier op gelopen wordt kan deze omklappen waardoor men met de voet in de put kan glijden en vallen. (zeer groot veiligheidsrisico voor (NVWA-)medewerkers)



Nederlandse Voedsel- en
Warenautoriteit
Ministerie van Landbouw,
Natuur en Voedselkwaliteit

T.a.v. de heer

verslag

Bedrijfsoverleg

Omschrijving

Overleg bedrijvenbeheerder met aanspreekpunt
van het bedrijf.

Vergaderplaats

directie Keuren

divisie Veterinair & import

afdeling Veterinaire keuring &
exportcertificering noord
Catharijnesingel 59
3511 GG Utrecht
Postbus 43006
3540 AA Utrecht
www.nvwa.nl

Contactpersoon

T 088 223 33 33

M 06

F 088 223 33 34

@nvwa.nl

Datum

28 april 2021

Projectnaam

Bedrijvenbeheer VKE Noord 2

Datum vaststelling

16 april 2021

directie Keuren
divisie Veterinair & import

Datum
28 april 2021

Tijdens het overleg is er stil gestaan bij de 0 meting van het [REDACTED] en de verschillende omissies die zijn vastgesteld.

Transportvergunning:

[REDACTED] is niet in het bezit van een transport vergunning. In de week van 19 april 2021 gaat hij cursus S 90 aanvragen. De verwachting is dat de vergunning in de eerste week van mei 2021 in orde is.

Transportwaardige dieren:

Met [REDACTED] is besproken dat er de komende weken extra aandacht wordt besteed aan de transportwaardige hij van aangevoerde dieren. Dit is een thema waarbij het dierwelzijn vraagstuk centraal staat. [REDACTED] geeft aan dat er nog al eens een verschil van inzicht is tussen de Toezichthoudende Dierenarts (TDA) en de controleur van het bedrijf. De [REDACTED] geeft aan dat dierwelzijn een belangrijk issue is dat er extra gecontroleerd wordt op dit vraagstuk. Hier is een 0 optie van toepassing en ook vanuit het departement en de 2^e kamer is hiervoor veel aandacht.

Sterilisatoren

De sterilisatoren dienen voor de aanvang van het slachtproces op temperatuur te zijn. De TDA zal veelal vooraf een controle uitvoeren of de sterilisator op temperatuur is. 82 graden is de norm en hier kan niet vanaf geweken worden. Ook tijdens het slachten zal er meerdere keren gecheckt worden of de temperatuur nog steeds op orde is. Extra aandacht voor de karkaszaag dat deze ook op tijd na een vuil dier wordt ontsmet en de temperatuur van de sterilisator op orde is.

Condens

In de slachthal en de koelcellen mag geen condens aanwezig zijn. De norm is nul. Op tijd moppen is de enige manier om hier iets aan te doen. Actief vanuit het bedrijf hierop toezien en de direct actie op ondernemen. Voortdurend checken tijdens het slachtproces is noodzakelijk.

Hygiënisch werken:

De uiers worden op een tafel gelegd die niet tussentijds wordt schoon gemaakt. Na ieder uiers de tafel goed schoon maken en dan pas kan er een ander uier erop worden neergelegd.

Certificaten

[REDACTED] vraagt of alle medewerkers in het bezit zijn van een certificaat om in een slachthuis te mogen werken. [REDACTED] geeft aan dat dit nog niet het geval is. Afsproken wordt dat dit zo snel mogelijk in orde wordt gemaakt. (NB: De volgende keer graag een overzicht welke medewerkers in het bezit zijn van een certificaat en wie nog opgeleid moet worden en of iedereen in tussentijd is aangemeld bij het SVO.

Onderhoud gebouwen.

Tijdens het volgende overleg bespreken wij de staat van onderhoud en de gebreken aan de verschillende gebouwen.

directie Keuren
divisie Veterinair & import

Datum
28 april 2021

Arbo maatregelen

■ geeft aan dat het gebruik van de kruiwagen bij het doorzagen van het karkas onverantwoord is en gevaar oplevert voor de medewerkers van het ■. Ook het laten vallen van de stang die het karkas uit elkaar duwt en is groot risico voor de medewerkers van het ■, ■ en de NVWA. De stang moet op tijd worden verwijderd en niet ongecontroleerd op de grond vallen met het risico dat hij iemand raakt. ■ spreekt met ■ af dat de stang op tijd wordt verwijderd door de slachthuismedewerkers.

De volgende keer worden de overige punten van de 0 meting besproken.

Nederlandse Voedsel- en
Warenautoriteit
Ministerie van Landbouw,
Natuur en Voedselkwaliteit

T.a.v. de heer

verslag

Bedrijfsoverleg

Omschrijving
Vergaderplaats
Aanwezig

Regulier overleg

directie Keuren
divisie Veterinair & import

afdeling Veterinaire keuring &
exportcertificering noord
Catharijnesingel 59
3511 GG Utrecht
Postbus 43006
3540 AA Utrecht
www.nvwa.nl

Contactpersoon

T 088 223 33 33
M 06
F 088 223 33 34
@nvwa.nl

Datum
20 juni 2021

Projectnaam
Bedrijvenbeheer

Cameratoezicht:

Besproken dat cameratoezicht nog niet voldoet aan de eisen voor permanent toezicht. De opgenomen beelden moeten 28 dagen bewaard blijven. geeft aan dat hij in overleg is met een bedrijf om dit aan te passen. De beelden worden nu 25 dagen bewaard. krijgt binnenkort een brief met betrekking tot de zaken die nog moeten gebeuren.

Transportvergunning:

Erkenning is aangevraagd. Dit proces loopt.

Certificering medewerkers:

Met besproken dat alle medewerkers gecertificeerd moeten zijn. Medewerkers kunnen worden aangemeld bij het SVO voor een cursus om het certificaat te halen. Door de Corona is dit niet stil komen te liggen. Iedere 3 maanden worden er examens afgelegd. geeft aan dat één medewerker verstandelijk beperkt is. spreekt met af dat deze medewerker tot 1 januari 2022 de tijd krijgt om de opleiding te halen. Wel moet hij nu op korte termijn worden opgegeven bij het SVO voor het volgen van een cursus. De volgende keer worden de overige certificaten van de medewerkers van het slachthuis overlegt.

Slachtdagen:

geeft aan dat vrijdag de vast Slachtdag gaat worden. Bij hoge uitzondering zal er een aanvraag voor de dinsdag worden gedaan.

Slachtproces:

De geeft aan dat hij nog steeds signalen krijgt dat het slachtproces niet goed loopt. Ook zijn er de afgelopen weken weer meerdere Rapporten van Bevindingen opgesteld op het slachtproces van toepassing zijn. De geeft met klem aan dat er de komende tijd zichtbare verbeteringen zichtbaar moeten zijn. OP deze

directie Keuren
divisie Veterinair & import

Datum
20 juni 2021

wijze kan het niet. In het volgende overleg wordt de balans opgemaakt hoe het gaat met deze verbeteringen.

Vakantie

■ geeft aan dat hij met vakantie is van 7 juli t/m 17 juli 2021. Tijdens deze periode zal ■ hem waarnemen. De ■ zal dit communiceren binnen het VKE-team N2.

Volgend overleg:

Het volgende bedrijfsoverleg is gepland op 23 juli 2021, om 11.00 uur.

Bijlage 3 bij K-VKE-UTH-ID01 v2

Periode 1

opgemaakt per:	31-3-2021 laatste bewerking
periode van	1-1-2021
periode tot	30-4-2021
naam bedrijf	
straat + huisnummer	
postcode	
woonplaats	
pc&woonplaats	
KvK nummer	
Erkenningsnummer (EG)	
Telefoonnummer bedrijf	
Slachtdieren (slachtdagen)	Divers
Slachttijden basisrooster	08.30/09.30,09.00/10.00 AM 09.30/13.00
Slachtsnelheid	Navraag doen
Noodslachtingen?	Ja.
R&O protocol (datum)	Navraag doen
Erkenningen en certificaten	<input checked="" type="checkbox"/> Erkenning levensmiddelen: productie-inr separatorvlees <input checked="" type="checkbox"/> Erkenning levensmiddelen: slachthuis voor
Eigenaar / Directie	Dhr en mevr
Gesprekspartner NVWA + (functie)	
Welzijnsfunctionaris	Navraag doen
Levende aanvoer oorsprong:	Divers
Transport levende aanvoer:	Divers

Verantwoordelijk team:	NVWA KE VD Tm 02 VKE Noord		
Verantwoordelijke teamleider:			
Bedrijvenbeheerder:			
STDA:			
UTH ondersteuner:			
Ondersteuner IMT-er:			
KDS:			KDS 06-12
Maatwerkafspraken	Navraag doen		
diensten	van	tot	
#1	08.30	09.30	AM
#2	09.30	13.00	PM
#3	09.00	10.00	AM
#4	10.00	16.00	PM
#5			
# clusterleden			

# diensten volgens het actuele basisrooster					

SI Winkel/Kantine					1
AL RenO plaatsen SP					1
CL Dierlijke bijproducten RV					6
CL Hygienisch werken / fecale bez	3	4	4		14
CL PM keuring RV	2				6
CL RenO veevervoermiddelen					3
CL Traceerbaarheid RV					4
CL VMC RV					1
CL WZ aanvoer en onderbrengen	1				4
CL WZ bedwelmen en doden	1				5
SI DBP Oorsprongbedrijf					1
SI Erkenningverl. en onderhoud					1
SI Gehakt, vleesb, separatorvl.					1
SI Uitsnijderijen					1
SI Verificatie lenR					1
SI WZ doden van dieren					1
CL Heterdaad SP	7		11	2	
Eindtotaal	30	4	17	3	52

Type lijst	Opmerkingen / bevindingen bij analyse
AM-lijst > 10 GVE	AM < 10 GVE RV
CL Dierlijke bijproducten RV	
CL Diertransport tactisch	
CL Hygienisch werken / fecale bez	22-01-2021: herinspectie. Levende slachtd
CL PM keuring RV	
CL RenO veevervoermiddelen	
CL Traceerbaarheid RV	
CL VMC RV	
CL WZ aanvoer en onderbrengen	
CL WZ bedwelmen en doden	
CL Slachthal operationeel	
CL Stal operationeel	
CL Heterdaad SP	06-01-2021:
SI Erkenningverl. en onderhoud	

Plannen	wat gaan we doen in deze periode
Afspraak #1	Sterilisator (temperatuur en gebruik messen)
Afspraak #2	Fecale bezoedeling (steekproef N 1 op 10 c)
Afspraak #3	Hygiëne (Handenwassen, Kleding, Werken)
Afspraak #4	
Afspraak #5	
Afspraak #6	

Doen	hoe gaan we het aanpakken in deze perio
Aanpak #1	Communicatie verloopt normaal. Geen ge
Aanpak #2	TDA start bij aanvang toezicht met een che
Aanpak #3	Let op de bandsnelheid of karkassen elkaa
Aanpak #4	Aandacht bij het doden of karkassen elkaa

Aanpak #5	
Aanpak #6	

Controleren	Bereikte resultaten, wat is er van terecht
check #1	
check #2	
check #3	
check #4	
check #5	
check #6	

Actualiseren	Wat nemen we mee naar de volgende per
afspraak volgende periode #1	
afspraak volgende periode #2	
afspraak volgende periode #3	
afspraak volgende periode #4	
afspraak volgende periode #5	
afspraak volgende periode #6	
afspraak volgende periode #7	
afspraak volgende periode #8	
afspraak volgende periode #9	
afspraak volgende periode #10	

Longlist	
Longlist#1	Opslag DBP in lekke en niet afgesloten rec
Longlist#2	Condens in slachthal en koelcellen
Longlist#3	Uiers worden op vuile tafellonthuid, pense
Longlist#4	Onduidelijke/ geen etikettering/tracering

Actuele informatie en mededelingen	
AlenM#1	is vast aanspreekpunt
AlenM#2	bemoeit zich niet met het slachtp
AlenM#3	Normale communicatie en actieve opvolgi
AlenM#4	VKI formulieren moeten volledig worpden
AlenM#5	4 ogen principe

TAV (datum / toelichting)	
TAV#1	
TAV#2	
TAV#3	
TAV#4	

Periode 2				
	opgemaakt per:			
	periode van			
	periode tot			
	naam bedrijf			
	straat + huisnummer			
	postcode			
	woonplaats			
	pc&woonplaats			
	KvK nummer			
	Erkenningsnummer (EG)			
	Telefoonnummer bedrijf			
	Slachtdieren (slachtdagen)			
,10.00/16.00 PM	Slachttijden basisrooster			
	Slachtsnelheid			
	Noodslachtingen?			
	R&O protocol (datum)			
ichting voor	Erkenningen en certificaten			
or runderen				
	Eigenaar / Directie			
	Gesprekspartner NVWA + (functie)			
	Welzijnsfunctionaris			
	Levende aanvoer oorsprong:			
	Transport levende aanvoer:			
	Verantwoordelijk team:			
	Verantwoordelijke teamleider:			
	Bedrijvenbeheerder:			
	STDA:			
	UTH ondersteuner:			
	Ondersteuner IMT-er:			
969114	KDS:			
	Maatwerkafspraken			
	diensten	van	tot	
	#1			
	#2			
	#3			
	#4			
	#5			
	# clusterleden			
	# diensten volgens het actuele basisrooster			

		CL Diertransport tactisch				
		CL Hygienisch werken / fecale bez				
1		CL PM keuring RV				
3		CL RenO veevervoermiddelen				
2		CL Traceerbaarheid RV				
		CL VMC RV				
		CL WZ aanvoer en onderbrengen				
		CL WZ bedwelmen en doden				
1	nvt	CL Slachthal operationeel				
1	nvt	CL Stal operationeel				
	nvt	CL Heterdaad SP				
		(-)				
8		Eindtotaal				

	Type lijst	Opmerkingen / bevindingen bij an
	AM-lijst > 10 GVE	
	CL Dierlijke bijproducten RV	
	CL Diertransport tactisch	
dieren zijn	CL Hygienisch werken / fecale bez	
	CL PM keuring RV	
	CL RenO veevervoermiddelen	
	CL Traceerbaarheid RV	
	CL VMC RV	
	CL WZ aanvoer en onderbrengen	
	CL WZ bedwelmen en doden	
	CL Slachthal operationeel	
	CL Stal operationeel	
	CL Heterdaad SP	
	(-)	

	Plannen	wat gaan we doen in deze period
en) Borstzaag op tijd	Afspraak #1	
dieren is acceptabel	Afspraak #2	
van vuil naar schoo	Afspraak #3	
	Afspraak #4	
	Afspraak #5	
	Afspraak #6	

de?	Doen	hoe gaan we het aanpakken in de
schreeuw en intimid	Aanpak #1	
ek van de sterilisato	Aanpak #2	
r raken.	Aanpak #3	
r raken.	Aanpak #4	

	Aanpak #5	
	Aanpak #6	
gekomen?	Controleren	Bereikte resultaten, wat is er van
	check #1	
	check #2	
	check #3	
	check #4	
	check #5	
	check #6	
periode?	Actualiseren	Wat nemen we mee naar de volg
	afpraak volgende periode #1	
	afpraak volgende periode #2	
	afpraak volgende periode #3	
	afpraak volgende periode #4	
	afpraak volgende periode #5	
	afpraak volgende periode #6	
	afpraak volgende periode #7	
	afpraak volgende periode #8	
	afpraak volgende periode #9	
	afpraak volgende periode #10	
	Longlist	
patiënten	Longlist#1	
	Longlist#2	
en op de grond opge	Longlist#3	
	Longlist#4	
	Actuele informatie en mededelingen	
	AlenM#1	
proces	AlenM#2	
ng aanwijzingen TDA	AlenM#3	
ingevuld.	AlenM#4	
	AlenM#5	
	TAV (datum / toelichting)	
	TAV#1	
	TAV#2	
	TAV#3	
	TAV#4	

Periode 3			
		opgemaakt per:	
		periode van	
		periode tot	
		naam bedrijf	
		straat + huisnummer	
		postcode	
		woonplaats	
		pc&woonplaats	
		KvK nummer	
		Erkenningsnummer (EG)	
		Telefoonnummer bedrijf	
		Slachtdieren (slachtdagen)	
		Slachttijden basisrooster	
		Slachtsnelheid	
		Noodslachtingen?	
		R&O protocol (datum)	
		Erkenningen en certificaten	
		Eigenaar / Directie	
		Gesprekspartner NVWA + (functie)	
		Welzijnsfunctionaris	
		Levende aanvoer oorsprong:	
		Transport levende aanvoer:	
		Verantwoordelijk team:	
		Verantwoordelijke teamleider:	
		Bedrijfsbeheerder:	
		STDA:	
		UTH ondersteuner:	
		Ondersteuner IMT-er:	
		KDS:	
		Maatwerkafspraken	
		diensten	van tot
		#1	
		#2	
		#3	
		#4	
		#5	
		# clusterleden	
		# diensten volgens het actuele basisrooster	

			CL Diertransport tactisch		
			CL Hygienisch werken / fecale bez		
			CL PM keuring RV		
			CL RenO veevervoermiddelen		
			CL Traceerbaarheid RV		
			CL VMC RV		
			CL WZ aanvoer en onderbrengen		
			CL WZ bedwelmen en doden		
nvt	nvt	nvt	CL Slachthal operationeel		
nvt	nvt	nvt	CL Stal operationeel		
nvt	nvt	nvt	CL Heterdaad SP		
			(-)		
			Eindtotaal		

analyse	Type lijst	Opmerkingen / bev
	AM-lijst > 10 GVE	
	CL Dierlijke bijproducten RV	
	CL Diertransport tactisch	
	CL Hygienisch werken / fecale bez	
	CL PM keuring RV	
	CL RenO veevervoermiddelen	
	CL Traceerbaarheid RV	
	CL VMC RV	
	CL WZ aanvoer en onderbrengen	
	CL WZ bedwelmen en doden	
	CL Slachthal operationeel	
	CL Stal operationeel	
	CL Heterdaad SP	
	(-)	

e	Plannen	wat gaan we doen
	Afspraak #1	
	Afspraak #2	
	Afspraak #3	
	Afspraak #4	
	Afspraak #5	
	Afspraak #6	

keuze periode?	Doen	hoe gaan we het aan
	Aanpak #1	
	Aanpak #2	
	Aanpak #3	
	Aanpak #4	

	Aanpak #5	
	Aanpak #6	
terecht gekomen?	Controleren	Bereikte resultaten
	check #1	
	check #2	
	check #3	
	check #4	
	check #5	
	check #6	
ende periode?	Actualiseren	Wat nemen we mee
	afspraak volgende periode #1	
	afspraak volgende periode #2	
	afspraak volgende periode #3	
	afspraak volgende periode #4	
	afspraak volgende periode #5	
	afspraak volgende periode #6	
	afspraak volgende periode #7	
	afspraak volgende periode #8	
	afspraak volgende periode #9	
	afspraak volgende periode #10	
	Longlist	
	Longlist#1	
	Longlist#2	
	Longlist#3	
	Longlist#4	
	Actuele informatie en mededelingen	
	AlenM#1	
	AlenM#2	
	AlenM#3	
	AlenM#4	
	AlenM#5	
	TAV (datum / toelichting)	
	TAV#1	
	TAV#2	
	TAV#3	
	TAV#4	

Periode 4			
			opgemaakt per:
			periode van
			periode tot
			naam bedrijf
			straat + huisnummer
			postcode
			woonplaats
			pc&woonplaats
			KvK nummer
			Erkenningsnummer (EG)
			Telefoonnummer bedrijf
			Slachtdieren (slachtdagen)
			Slachttijden basisrooster
			Slachtsnelheid
			Noodslachtingen?
			R&O protocol (datum)
			Erkenningen en certificaten
			Eigenaar / Directie
			Gesprekspartner NVWA + (functie)
			Welzijnsfunctionaris
			Levende aanvoer oorsprong:
			Transport levende aanvoer:
			Verantwoordelijk team:
			Verantwoordelijke teamleider:
			Bedrijvenbeheerder:
			STDA:
			UTH ondersteuner:
			Ondersteuner IMT-er:
			KDS:
			Maatwerkafspraken
			diensten
			#1
			#2
			#3
			#4
			#5
			# clusterleden
			# diensten volgens het actuele basisrooster

					CL Diertransport tactisch
					CL Hygienisch werken / fecale bez
					CL PM keuring RV
					CL RenO veevoermiddelen
					CL Traceerbaarheid RV
					CL VMC RV
					CL WZ aanvoer en onderbrengen
					CL WZ bedwelmen en doden
		nvt	nvt	nvt	CL Slachthal operationeel
		nvt	nvt	nvt	CL Stal operationeel
		nvt	nvt	nvt	CL Heterdaad SP
					(-)
					Eindtotaal

Vindingen bij analyse

	Type lijst
	AM-lijst > 10 GVE
	CL Dierlijke bijproducten RV
	CL Diertransport tactisch
	CL Hygienisch werken / fecale bez
	CL PM keuring RV
	CL RenO veevoermiddelen
	CL Traceerbaarheid RV
	CL VMC RV
	CL WZ aanvoer en onderbrengen
	CL WZ bedwelmen en doden
	CL Slachthal operationeel
	CL Stal operationeel
	CL Heterdaad SP
	(-)

in deze periode

	Plannen
	Afspraak #1
	Afspraak #2
	Afspraak #3
	Afspraak #4
	Afspraak #5
	Afspraak #6

Aanpakken in deze periode?

	Doen
	Aanpak #1
	Aanpak #2
	Aanpak #3
	Aanpak #4

	Aanpak #5
	Aanpak #6
Wat is er van terecht gekomen?	Controleren
	check #1
	check #2
	check #3
	check #4
	check #5
	check #6
Wat gebeurt er na de volgende periode?	Actualiseren
	afspraken volgende periode #1
	afspraken volgende periode #2
	afspraken volgende periode #3
	afspraken volgende periode #4
	afspraken volgende periode #5
	afspraken volgende periode #6
	afspraken volgende periode #7
	afspraken volgende periode #8
	afspraken volgende periode #9
	afspraken volgende periode #10
	Longlist
	Longlist#1
	Longlist#2
	Longlist#3
	Longlist#4
	Actuele informatie en mededelingen
	AlenM#1
	AlenM#2
	AlenM#3
	AlenM#4
	AlenM#5
	TAV (datum / toelichting)
	TAV#1
	TAV#2
	TAV#3
	TAV#4

Bereikte resultaten, wat is er van terecht gekomen?

Wat nemen we mee naar de volgende periode?

Periode 5

opgemaakt per:	
periode van	
periode tot	
naam bedrijf	
straat + huisnummer	
postcode	
woonplaats	
pc&woonplaats	
KvK nummer	
Erkenningsnummer (EG)	
Telefoonnummer bedrijf	
Slachtdieren (slachtdagen)	
Slachttijden basisrooster	
Slachtsnelheid	
Noodslachtingen?	
R&O protocol (datum)	
Erkenningen en certificaten	
Eigenaar / Directie	
Gesprekspartner NVWA + (functie)	
Welzijnsfunctionaris	
Levende aanvoer oorsprong:	
Transport levende aanvoer:	

Verantwoordelijk team:			
Verantwoordelijke teamleider:			
Bedrijvenbeheerder:			
STDA:			
UTH ondersteuner:			
Ondersteuner IMT-er:			
KDS:			
Maatwerkafspraken			
diensten	van	tot	
#1			
#2			
#3			
#4			
#5			
# clusterleden			

# diensten volgens het actuele basisrooster						

CL Diertransport tactisch						
CL Hygienisch werken / fecale bez						
CL PM keuring RV						
CL RenO veeervoermiddelen						
CL Traceerbaarheid RV						
CL VMC RV						
CL WZ aanvoer en onderbrengen						
CL WZ bedwelmen en doden						
CL Slachthal operationeel					nvt	nvt
CL Stal operationeel					nvt	nvt
CL Heterdaad SP					nvt	nvt
(-)						
Eindtotaal						

Type lijst	Opmerkingen / bevindingen bij analyse
AM-lijst > 10 GVE	
CL Dierlijke bijproducten RV	
CL Diertransport tactisch	
CL Hygienisch werken / fecale bez	
CL PM keuring RV	
CL RenO veeervoermiddelen	
CL Traceerbaarheid RV	
CL VMC RV	
CL WZ aanvoer en onderbrengen	
CL WZ bedwelmen en doden	
CL Slachthal operationeel	
CL Stal operationeel	
CL Heterdaad SP	
(-)	

Plannen	wat gaan we doen in deze periode
Afspraak #1	
Afspraak #2	
Afspraak #3	
Afspraak #4	
Afspraak #5	
Afspraak #6	

Doen	hoe gaan we het aanpakken in deze periode?
Aanpak #1	
Aanpak #2	
Aanpak #3	
Aanpak #4	

Aanpak #5	
Aanpak #6	

Controleren	Bereikte resultaten, wat is er van terecht gekomen?
check #1	
check #2	
check #3	
check #4	
check #5	
check #6	

Actualiseren	Wat nemen we mee naar de volgende periode?
afspraak volgende periode #1	
afspraak volgende periode #2	
afspraak volgende periode #3	
afspraak volgende periode #4	
afspraak volgende periode #5	
afspraak volgende periode #6	
afspraak volgende periode #7	
afspraak volgende periode #8	
afspraak volgende periode #9	
afspraak volgende periode #10	

Longlist	
Longlist#1	
Longlist#2	
Longlist#3	
Longlist#4	

Actuele informatie en mededelingen	
AlenM#1	
AlenM#2	
AlenM#3	
AlenM#4	
AlenM#5	

TAV (datum / toelichting)	
TAV#1	
TAV#2	
TAV#3	
TAV#4	

Periode 6				
opgemaakt per:				
periode van				
periode tot				
naam bedrijf				
straat + huisnummer				
postcode				
woonplaats				
pc&woonplaats				
KvK nummer				
Erkenningsnummer (EG)				
Telefoonnummer bedrijf				
Slachtdieren (slachtdagen)				
Slachtijden basisrooster				
Slachtsnelheid				
Noodslachtingen?				
R&O protocol (datum)				
Erkenningen en certificaten				
Eigenaar / Directie				
Gesprekspartner NVWA + (functie)				
Welzijnsfunctionaris				
Levende aanvoer oorsprong:				
Transport levende aanvoer:				
Verantwoordelijk team:				
Verantwoordelijke teamleider:				
Bedrijvenbeheerder:				
STDA:				
UTH ondersteuner:				
Ondersteuner IMT-er:				
KDS:				
Maatwerkafspraken				
diensten	van	tot		
#1				
#2				
#3				
#4				
#5				
# clusterleden				
# diensten volgens het actuele basisrooster				

	CL Diertransport tactisch				
	CL Hygienisch werken / fecale bez				
	CL PM keuring RV				
	CL RenO veeervoermiddelen				
	CL Traceerbaarheid RV				
	CL VMC RV				
	CL WZ aanvoer en onderbrengen				
	CL WZ bedwelmen en doden				
nvt	CL Slachthal operationeel				
nvt	CL Stal operationeel				
nvt	CL Heterdaad SP				
	(-)				
	Eindtotaal				

Type lijst	Opmerkingen / bevindingen bij an
AM-lijst > 10 GVE	
CL Dierlijke bijproducten RV	
CL Diertransport tactisch	
CL Hygienisch werken / fecale bez	
CL PM keuring RV	
CL RenO veeervoermiddelen	
CL Traceerbaarheid RV	
CL VMC RV	
CL WZ aanvoer en onderbrengen	
CL WZ bedwelmen en doden	
CL Slachthal operationeel	
CL Stal operationeel	
CL Heterdaad SP	
(-)	

Plannen	wat gaan we doen in deze periode
Afspraak #1	
Afspraak #2	
Afspraak #3	
Afspraak #4	
Afspraak #5	
Afspraak #6	

Doen	hoe gaan we het aanpakken in de
Aanpak #1	
Aanpak #2	
Aanpak #3	
Aanpak #4	

	Aanpak #5	
	Aanpak #6	
	Controleren	Bereikte resultaten, wat is er van
	check #1	
	check #2	
	check #3	
	check #4	
	check #5	
	check #6	
	Actualiseren	Wat nemen we mee naar de volgende
	afspraken volgende periode #1	
	afspraken volgende periode #2	
	afspraken volgende periode #3	
	afspraken volgende periode #4	
	afspraken volgende periode #5	
	afspraken volgende periode #6	
	afspraken volgende periode #7	
	afspraken volgende periode #8	
	afspraken volgende periode #9	
	afspraken volgende periode #10	
	Longlist	
	Longlist#1	
	Longlist#2	
	Longlist#3	
	Longlist#4	
	Actuele informatie en mededelingen	
	AlenM#1	
	AlenM#2	
	AlenM#3	
	AlenM#4	
	AlenM#5	
	TAV (datum / toelichting)	
	TAV#1	
	TAV#2	
	TAV#3	
	TAV#4	

Periode 7			
		opgemaakt per:	
		periode van	
		periode tot	
		naam bedrijf	
		straat + huisnummer	
		postcode	
		woonplaats	
		pc&woonplaats	
		KvK nummer	
		Erkenningsnummer (EG)	
		Telefoonnummer bedrijf	
		Slachtdieren (slachtdagen)	
		Slachttijden basisrooster	
		Slachtsnelheid	
		Noodslachtingen?	
		R&O protocol (datum)	
		Erkenningen en certificaten	
		Eigenaar / Directie	
		Gesprekspartner NVWA + (functie)	
		Welzijnsfunctionaris	
		Levende aanvoer oorsprong:	
		Transport levende aanvoer:	
		Verantwoordelijk team:	
		Verantwoordelijke teamleider:	
		Bedrijvenbeheerder:	
		STDA:	
		UTH ondersteuner:	
		Ondersteuner IMT-er:	
		KDS:	
		Maatwerkafspraken	
		diensten	van tot
		#1	
		#2	
		#3	
		#4	
		#5	
		# clusterleden	
		# diensten volgens het actuele basisrooster	

			CL Diertransport tactisch		
			CL Hygienisch werken / fecale bez		
			CL PM keuring RV		
			CL RenO veeervoermiddelen		
			CL Traceerbaarheid RV		
			CL VMC RV		
			CL WZ aanvoer en onderbrengen		
			CL WZ bedwelmen en doden		
nvt	nvt	nvt	CL Slachthal operationeel		
nvt	nvt	nvt	CL Stal operationeel		
nvt	nvt	nvt	CL Heterdaad SP		
			(-)		
			Eindtotaal		

analyse	Type lijst	Opmerkingen / bevi
	AM-lijst > 10 GVE	
	CL Dierlijke bijproducten RV	
	CL Diertransport tactisch	
	CL Hygienisch werken / fecale bez	
	CL PM keuring RV	
	CL RenO veeervoermiddelen	
	CL Traceerbaarheid RV	
	CL VMC RV	
	CL WZ aanvoer en onderbrengen	
	CL WZ bedwelmen en doden	
	CL Slachthal operationeel	
	CL Stal operationeel	
	CL Heterdaad SP	
	(-)	

e	Plannen	wat gaan we doen i
	Afspraak #1	
	Afspraak #2	
	Afspraak #3	
	Afspraak #4	
	Afspraak #5	
	Afspraak #6	

ze periode?	Doen	hoe gaan we het aa
	Aanpak #1	
	Aanpak #2	
	Aanpak #3	
	Aanpak #4	

	Aanpak #5	
	Aanpak #6	
terecht gekomen?	Controleren	Bereikte resultaten
	check #1	
	check #2	
	check #3	
	check #4	
	check #5	
	check #6	
ende periode?	Actualiseren	Wat nemen we mee
	afpraak volgende periode #1	
	afpraak volgende periode #2	
	afpraak volgende periode #3	
	afpraak volgende periode #4	
	afpraak volgende periode #5	
	afpraak volgende periode #6	
	afpraak volgende periode #7	
	afpraak volgende periode #8	
	afpraak volgende periode #9	
	afpraak volgende periode #10	
	Longlist	
	Longlist#1	
	Longlist#2	
	Longlist#3	
	Longlist#4	
	Actuele informatie en mededelingen	
	AlenM#1	
	AlenM#2	
	AlenM#3	
	AlenM#4	
	AlenM#5	
	TAV (datum / toelichting)	
	TAV#1	
	TAV#2	
	TAV#3	
	TAV#4	

Periode 8			
opgemaakt per:			
periode van			
periode tot			
naam bedrijf			
straat + huisnummer			
postcode			
woonplaats			
pc&woonplaats			
KvK nummer			
Erkenningsnummer (EG)			
Telefoonnummer bedrijf			
Slachtdieren (slachtdagen)			
Slachttijden basisrooster			
Slachtsnelheid			
Noodslachtingen?			
R&O protocol (datum)			
Erkenningen en certificaten			
Eigenaar / Directie			
Gesprekspartner NVWA + (functie)			
Welzijnsfunctionaris			
Levende aanvoer oorsprong:			
Transport levende aanvoer:			
Verantwoordelijk team:			
Verantwoordelijke teamleider:			
Bedrijvenbeheerder:			
STDA:			
UTH ondersteuner:			
Ondersteuner IMT-er:			
KDS:			
Maatwerkafspraken			
diensten			
#1			
#2			
#3			
#4			
#5			
# clusterleden			
# diensten volgens het actuele basisrooster			

	Aanpak #5
	Aanpak #6
, wat is er van terecht gekomen?	Controleren
	check #1
	check #2
	check #3
	check #4
	check #5
	check #6
e naar de volgende periode?	Actualiseren
	afspraak volgende periode #1
	afspraak volgende periode #2
	afspraak volgende periode #3
	afspraak volgende periode #4
	afspraak volgende periode #5
	afspraak volgende periode #6
	afspraak volgende periode #7
	afspraak volgende periode #8
	afspraak volgende periode #9
	afspraak volgende periode #10
	Longlist
	Longlist#1
	Longlist#2
	Longlist#3
	Longlist#4
	Actuele informatie en mededelingen
	AlenM#1
	AlenM#2
	AlenM#3
	AlenM#4
	AlenM#5
	TAV (datum / toelichting)
	TAV#1
	TAV#2
	TAV#3
	TAV#4

Bereikte resultaten, wat is er van terecht gekomen?

Wat nemen we mee naar de volgende periode?

Periode 9

opgemaakt per:	
periode van	
periode tot	
naam bedrijf	
straat + huisnummer	
postcode	
woonplaats	
pc&woonplaats	
KvK nummer	
Erkenningsnummer (EG)	
Telefoonnummer bedrijf	
Slachtdieren (slachtdagen)	
Slachttijden basisrooster	
Slachtsnelheid	
Noodslachtingen?	
R&O protocol (datum)	
Erkenningen en certificaten	
Eigenaar / Directie	
Gesprekspartner NVWA + (functie)	
Welzijnsfunctionaris	
Levende aanvoer oorsprong:	
Transport levende aanvoer:	

Verantwoordelijk team:			
Verantwoordelijke teamleider:			
Bedrijvenbeheerder:			
STDA:			
UTH ondersteuner:			
Ondersteuner IMT-er:			
KDS:			
Maatwerkafspraken			
diensten	van	tot	
#1			
#2			
#3			
#4			
#5			
# clusterleden			

# diensten volgens het actuele basisrooster					

CL Diertransport tactisch					
CL Hygienisch werken / fecale bez					
CL PM keuring RV					
CL RenO veevervoermiddelen					
CL Traceerbaarheid RV					
CL VMC RV					
CL WZ aanvoer en onderbrengen					
CL WZ bedwelmen en doden					
CL Slachthal operationeel					nvt
CL Stal operationeel					nvt
CL Heterdaad SP					nvt
(-)					
Eindtotaal					

Type lijst	Opmerkingen / bevindingen bij analyse
AM-lijst > 10 GVE	
CL Dierlijke bijproducten RV	
CL Diertransport tactisch	
CL Hygienisch werken / fecale bez	
CL PM keuring RV	
CL RenO veevervoermiddelen	
CL Traceerbaarheid RV	
CL VMC RV	
CL WZ aanvoer en onderbrengen	
CL WZ bedwelmen en doden	
CL Slachthal operationeel	
CL Stal operationeel	
CL Heterdaad SP	
(-)	

Plannen	wat gaan we doen in deze periode
Afspraak #1	
Afspraak #2	
Afspraak #3	
Afspraak #4	
Afspraak #5	
Afspraak #6	

Doen	hoe gaan we het aanpakken in deze periode?
Aanpak #1	
Aanpak #2	
Aanpak #3	
Aanpak #4	

Aanpak #5	
Aanpak #6	

Controleren	Bereikte resultaten, wat is er van terecht gekomen?
check #1	
check #2	
check #3	
check #4	
check #5	
check #6	

Actualiseren	Wat nemen we mee naar de volgende periode?
afspraak volgende periode #1	
afspraak volgende periode #2	
afspraak volgende periode #3	
afspraak volgende periode #4	
afspraak volgende periode #5	
afspraak volgende periode #6	
afspraak volgende periode #7	
afspraak volgende periode #8	
afspraak volgende periode #9	
afspraak volgende periode #10	

Longlist	
Longlist#1	
Longlist#2	
Longlist#3	
Longlist#4	

Actuele informatie en mededelingen	
AlenM#1	
AlenM#2	
AlenM#3	
AlenM#4	
AlenM#5	

TAV (datum / toelichting)	
TAV#1	
TAV#2	
TAV#3	
TAV#4	

Periode 10			
	opgemaakt per:		
	periode van		
	periode tot		
	naam bedrijf		
	straat + huisnummer		
	postcode		
	woonplaats		
	pc&woonplaats		
	KvK nummer		
	Erkenningsnummer (EG)		
	Telefoonnummer bedrijf		
	Slachtdieren (slachtdagen)		
	Slachttijden basisrooster		
	Slachtsnelheid		
	Noodslachtingen?		
	R&O protocol (datum)		
	Erkenningen en certificaten		
	Eigenaar / Directie		
	Gesprekspartner NVWA + (functie)		
	Welzijnsfunctionaris		
	Levende aanvoer oorsprong:		
	Transport levende aanvoer:		
	Verantwoordelijk team:		
	Verantwoordelijke teamleider:		
	Bedrijvenbeheerder:		
	STDA:		
	UTH ondersteuner:		
	Ondersteuner IMT-er:		
	KDS:		
	Maatwerkafspraken		
	diensten	van	tot
	#1		
	#2		
	#3		
	#4		
	#5		
	# clusterleden		
	# diensten volgens het actuele basisrooster		

		CL Diertransport tactisch		
		CL Hygienisch werken / fecale bez		
		CL PM keuring RV		
		CL RenO veeervoermiddelen		
		CL Traceerbaarheid RV		
		CL VMC RV		
		CL WZ aanvoer en onderbrengen		
		CL WZ bedwelmen en doden		
nvt	nvt	CL Slachthal operationeel		
nvt	nvt	CL Stal operationeel		
nvt	nvt	CL Heterdaad SP		
		(-)		
		Eindtotaal		

Type lijst	Opmerkingen / bevind
AM-lijst > 10 GVE	
CL Dierlijke bijproducten RV	
CL Diertransport tactisch	
CL Hygienisch werken / fecale bez	
CL PM keuring RV	
CL RenO veeervoermiddelen	
CL Traceerbaarheid RV	
CL VMC RV	
CL WZ aanvoer en onderbrengen	
CL WZ bedwelmen en doden	
CL Slachthal operationeel	
CL Stal operationeel	
CL Heterdaad SP	
(-)	

Plannen	wat gaan we doen in d
Afspraak #1	
Afspraak #2	
Afspraak #3	
Afspraak #4	
Afspraak #5	
Afspraak #6	

Doen	hoe gaan we het aanpak
Aanpak #1	
Aanpak #2	
Aanpak #3	
Aanpak #4	

	Aanpak #5	
	Aanpak #6	

	Controleren	Bereikte resultaten, w
	check #1	
	check #2	
	check #3	
	check #4	
	check #5	
	check #6	

	Actualiseren	Wat nemen we mee n
	afpraak volgende periode #1	
	afpraak volgende periode #2	
	afpraak volgende periode #3	
	afpraak volgende periode #4	
	afpraak volgende periode #5	
	afpraak volgende periode #6	
	afpraak volgende periode #7	
	afpraak volgende periode #8	
	afpraak volgende periode #9	
	afpraak volgende periode #10	

	Longlist	
	Longlist#1	
	Longlist#2	
	Longlist#3	
	Longlist#4	

	Actuele informatie en mededelingen	
	AlenM#1	
	AlenM#2	
	AlenM#3	
	AlenM#4	
	AlenM#5	

	TAV (datum / toelichting)	
	TAV#1	
	TAV#2	
	TAV#3	
	TAV#4	

at is er van terecht gekomen?

aar de volgende periode?

Periode 11

opgemaakt per:	
periode van	
periode tot	
naam bedrijf	
straat + huisnummer	
postcode	
woonplaats	
pc&woonplaats	
KvK nummer	
Erkenningsnummer (EG)	
Telefoonnummer bedrijf	
Slachtdieren (slachtdagen)	
Slachttijden basisrooster	
Slachtsnelheid	
Noodslachtingen?	
R&O protocol (datum)	
Erkenningen en certificaten	
Eigenaar / Directie	
Gesprekspartner NVWA + (functie)	
Welzijnsfunctionaris	
Levende aanvoer oorsprong:	
Transport levende aanvoer:	

Verantwoordelijk team:			
Verantwoordelijke teamleider:			
Bedrijvenbeheerder:			
STDA:			
UTH ondersteuner:			
Ondersteuner IMT-er:			
KDS:			
Maatwerkafspraken			
diensten	van	tot	
#1			
#2			
#3			
#4			
#5			
# clusterleden			

# diensten volgens het actuele basisrooster					

[illegible][illegible]

Type lijst	# uitgevoerd	Voldoet niet	corr. Maatregel	RvB	Planning CL
AM-lijst > 10 GVE					nvt
CL Dierlijke bijproducten RV					

CL Diertransport tactisch					
CL Hygienisch werken / fecale bez					
CL PM keuring RV					
CL RenO veevoermiddelen					
CL Traceerbaarheid RV					
CL VMC RV					
CL WZ aanvoer en onderbrengen					
CL WZ bedwelmen en doden					
CL Slachthal operationeel					nvt
CL Stal operationeel					nvt
CL Heterdaad SP					nvt
(-)					
Eindtotaal					

Type lijst	Opmerkingen / bevindingen bij analyse
AM-lijst > 10 GVE	
CL Dierlijke bijproducten RV	
CL Diertransport tactisch	
CL Hygienisch werken / fecale bez	
CL PM keuring RV	
CL RenO veevoermiddelen	
CL Traceerbaarheid RV	
CL VMC RV	
CL WZ aanvoer en onderbrengen	
CL WZ bedwelmen en doden	
CL Slachthal operationeel	
CL Stal operationeel	
CL Heterdaad SP	
(-)	

Plannen	wat gaan we doen in deze periode
Afspraak #1	
Afspraak #2	
Afspraak #3	
Afspraak #4	
Afspraak #5	
Afspraak #6	

Doen	hoe gaan we het aanpakken in deze periode?
Aanpak #1	
Aanpak #2	
Aanpak #3	
Aanpak #4	

Aanpak #5	
Aanpak #6	

Controleren	Bereikte resultaten, wat is er van terecht gekomen?
check #1	
check #2	
check #3	
check #4	
check #5	
check #6	

Actualiseren	Wat nemen we mee naar de volgende periode?
afspraak volgende periode #1	
afspraak volgende periode #2	
afspraak volgende periode #3	
afspraak volgende periode #4	
afspraak volgende periode #5	
afspraak volgende periode #6	
afspraak volgende periode #7	
afspraak volgende periode #8	
afspraak volgende periode #9	
afspraak volgende periode #10	

Longlist	
Longlist#1	
Longlist#2	
Longlist#3	
Longlist#4	

Actuele informatie en mededelingen	
AlenM#1	
AlenM#2	
AlenM#3	
AlenM#4	
AlenM#5	

TAV (datum / toelichting)	
TAV#1	
TAV#2	
TAV#3	
TAV#4	

Periode 12			
	opgemaakt per:		
	periode van		
	periode tot		
	naam bedrijf		
	straat + huisnummer		
	postcode		
	woonplaats		
	pc&woonplaats		
	KvK nummer		
	Erkenningsnummer (EG)		
	Telefoonnummer bedrijf		
	Slachtdieren (slachtdagen)		
	Slachttijden basisrooster		
	Slachtsnelheid		
	Noodslachtingen?		
	R&O protocol (datum)		
	Erkenningen en certificaten		
	Eigenaar / Directie		
	Gesprekspartner NVWA + (functie)		
	Welzijnsfunctionaris		
	Levende aanvoer oorsprong:		
	Transport levende aanvoer:		
	Verantwoordelijk team:		
	Verantwoordelijke teamleider:		
	Bedrijvenbeheerder:		
	STDA:		
	UTH ondersteuner:		
	Ondersteuner IMT-er:		
	KDS:		
	Maatwerkafspraken		
	diensten	van	tot
	#1		
	#2		
	#3		
	#4		
	#5		
	# clusterleden		
	# diensten volgens het actuele basisrooster		

		CL Diertransport tactisch		
		CL Hygienisch werken / fecale bez		
		CL PM keuring RV		
		CL RenO veeervoermiddelen		
		CL Traceerbaarheid RV		
		CL VMC RV		
		CL WZ aanvoer en onderbrengen		
		CL WZ bedwelmen en doden		
nvt	nvt	CL Slachthal operationeel		
nvt	nvt	CL Stal operationeel		
nvt	nvt	CL Heterdaad SP		
		(-)		
		Eindtotaal		

Type lijst	Opmerkingen / bevind
AM-lijst > 10 GVE	
CL Dierlijke bijproducten RV	
CL Diertransport tactisch	
CL Hygienisch werken / fecale bez	
CL PM keuring RV	
CL RenO veeervoermiddelen	
CL Traceerbaarheid RV	
CL VMC RV	
CL WZ aanvoer en onderbrengen	
CL WZ bedwelmen en doden	
CL Slachthal operationeel	
CL Stal operationeel	
CL Heterdaad SP	
(-)	

Plannen	wat gaan we doen in d
Afspraak #1	
Afspraak #2	
Afspraak #3	
Afspraak #4	
Afspraak #5	
Afspraak #6	

Doen	hoe gaan we het aanp
Aanpak #1	
Aanpak #2	
Aanpak #3	
Aanpak #4	

	Aanpak #5	
	Aanpak #6	

	Controleren	Bereikte resultaten, w
	check #1	
	check #2	
	check #3	
	check #4	
	check #5	
	check #6	

	Actualiseren	Wat nemen we mee n
	afspraken volgende periode #1	
	afspraken volgende periode #2	
	afspraken volgende periode #3	
	afspraken volgende periode #4	
	afspraken volgende periode #5	
	afspraken volgende periode #6	
	afspraken volgende periode #7	
	afspraken volgende periode #8	
	afspraken volgende periode #9	
	afspraken volgende periode #10	

	Longlist	
	Longlist#1	
	Longlist#2	
	Longlist#3	
	Longlist#4	

	Actuele informatie en mededelingen	
	AlenM#1	
	AlenM#2	
	AlenM#3	
	AlenM#4	
	AlenM#5	

	TAV (datum / toelichting)	
	TAV#1	
	TAV#2	
	TAV#3	
	TAV#4	

		nvt	nvt	nvt
		nvt	nvt	nvt
		nvt	nvt	nvt

ingen bij analyse

leze periode

akken in deze periode?

Wat is er van terecht gekomen?

Naar de volgende periode?

Nederlandse Voedsel- en
Warenautoriteit
Ministerie van Landbouw,
Natuur en Voedselkwaliteit

> Retouradres Postbus 43006 3540 AA Utrecht



Directie Keuren
Divisie Ontwerp en Dienstverlening

Catharijnesingel 59
3511 GG Utrecht
Postbus 43006
3540 AA Utrecht
www.nvwa.nl

Contactpersoon
cameratoezichtslachthuizen@nvwa.nl

Onze referentie
TRCNVWA/2021/3473

Bijlagen: 1

Datum: 5 juli 2021
Betreft: cameratoezicht

Geachte directeur,

De NVWA heeft in uw slachthuis voor de derde keer geconstateerd dat u (op onderdelen) niet adequaat invulling geeft aan cameratoezicht. Met deze brief informeer ik u dat ik met ingang van 27 juni 2021 het toezicht op dierenwelzijn bij uw bedrijf versterk op kosten van het bedrijf tot het camera systeem in orde is.

U heeft in januari 2021 aangegeven mee te werken aan cameratoezicht op vrijwillige basis. De eisen die de NVWA rond cameratoezicht op hoofdlijnen hanteert, vindt u terug in de bijlage bij deze brief.

Op 30 april 2021 is door de NVWA geconstateerd dat u op onderdelen niet adequaat uitvoering geeft aan cameratoezicht. Uit het door de inspecteur ingevulde inspectierapport blijkt dat met u is afgesproken dat binnen een termijn van 2 weken de volgende onderdelen in overeenstemming moeten zijn met de branche afspraken: (1) De camera bij het doden omhoog geplaatst, zodat alle handelingen in beeld zijn, (2) de opslag van de camerabeelden vergroten naar 28 dagen, (3) de camera bij het lossen en gedeelte van het drijven moeten de beelden ook opnemen (nu alleen live beelden te zien) en (4) de handelingen met levende dieren bij het varkens slachten moeten in beeld gebracht worden.

Op 28 mei 2021 is door de NVWA geconstateerd dat u voor de tweede keer op onderdelen niet adequaat uitvoering geeft aan camera toezicht met betrekking tot bovengenoemde punten 1, 2 en 3.

Op 25 juni 2021 is door de NVWA geconstateerd dat u voor de derde keer op onderdelen niet adequaat uitvoering geeft aan camera toezicht. De inspecteur heeft geconstateerd dat er (1) geen 28 dagen aan opslagcapaciteit van het beeldmateriaal aanwezig is. De inspecteur heeft geconstateerd dat (2) het lossen van de varkens en (3) het ingaan van de broeibak in zijn geheel niet in beeld is. De camera die (4) het lossen van de runderen in beeld zou moeten brengen neemt alleen op de slachtdag zelf op en niet op de dag (-en) daarvoor wanneer alvast slachtvee wordt aangevoerd.

Hierbij informeer ik u dat ik het toezicht op dierenwelzijn op uw bedrijf zal versterken tot het camera systeem in orde is. Het gaat om aanvullend toezicht op alle activiteiten in het gedeelte van het bedrijf waar met levende dieren wordt gewerkt. Dit toezicht wordt bij het slachthuis in rekening gebracht. Deze maatregel neemt de NVWA om toezicht te kunnen houden op de borging van het dierenwelzijn op deze slachthuizen. Dit betekent dat er een NVWA inspecteur op het bedrijf aanwezig zal zijn vanaf het moment dat het dieren aanvoert, naast de NVWA dierenarts die is aangevraagd voor de AM keuring en eventueel ander toezicht. Dit houdt tevens in dat aanvoer van dieren

Directie Keuren

Datum

5 juli 2021

Onze referentie

TRCNVWA/2021/3473

alleen kan plaatsvinden binnen openingstijden van de NVWA. De reguliere openingstijden van de NVWA zijn maandag tot en met vrijdag (geen feestdagen) van 07.00-18.00 uur.

Voor vragen of opmerkingen kunt u contact opnemen via cameratoezichtslachthuizen@nvwa.nl.

Met vriendelijke groet,

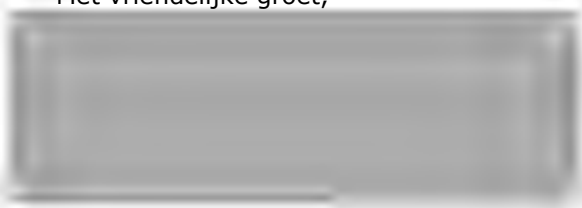

Divisiehoofd Veterinair en Import

Directie Keuren

Datum

5 juli 2021

Onze referentie

TRCNVWA/2021/3473

Wat houdt cameratoezicht in?

- De camera's brengen alle handelingen met levende dieren in beeld
- De beelden zijn en blijven bezit van de slachthuizen
- De NVWA heeft inzage
- Bewaartermijn is 28 dagen
- Camera-kwaliteit: minimaal 4K of HD
- Cameratoezicht ondersteunt en versterkt het toezicht door de NVWA, het is geen vervanging

Waar staan camera's?

Pluimvee

- Tijdens het stallen van dieren in de stalruimte
- Het kantelen van dieren die nog bij bewustzijn zijn
- Tijdens het aanhangen van dieren die nog bij bewustzijn zijn
- Het binnentreden van de bedwelmingsplaats.
- Tijdens het aansnijden van reversibel bedwelmde dieren
- Tijdens het verbloeden van reversibel bedwelmde dieren

Varkens

- Het lossen/ afladen van de dieren uit het transportmiddel tot verblijf in de stal
- Verblijf in de stal tot het opdrijven naar de centrale opdrijfgang
- Centrale opdrijfgang tot binnengaan naar verdovingsmachine
- Binnengaan van de CO2 tunnel / de restrainer voor elektrisch verdoven
- Verlaten van de plaats van verdoven tot ophangen aan slachtlijn
- Het aankettingen
- Het steken
- Het ingaan broeibak

Runderen /kalveren

- Het lossen/ afladen van de dieren uit het transportmiddel tot verblijf in de stal
- Verblijf in de stal tot het opdrijven naar de centrale opdrijfgang
- Centrale opdrijfgang tot binnengaan naar fixatie
- De fixatiebox tot het bedwelmen
- Verlaten van de box tot ophangen aan slachtlijn
- Het aankettingen
- Het steken
- Het uitbloeden

[REDACTED]

Van: [REDACTED]
Verzonden: maandag 12 juli 2021 10:58
Aan: [REDACTED]
CC: [REDACTED]
Onderwerp: FW: TER GOEDKEURING: [REDACTED] 210629Brief2 niet medewerking (op onderdelen) in praktijk.docx
Bijlagen: 3473 [REDACTED] 210629Brief2 niet medewerking (op onderdelen) in praktijk.pdf

Ter info

Van: [REDACTED] @nvwa.nl>
Verzonden: vrijdag 9 juli 2021 15:20
Aan: [REDACTED] @nvwa.nl>
Onderwerp: FW: TER GOEDKEURING: [REDACTED] 210629Brief2 niet medewerking (op onderdelen) in praktijk.docx

Dag [REDACTED],

Bijgaand ter info.

Groet,

Van: [REDACTED] @nvwa.nl>
Verzonden: maandag 5 juli 2021 20:28
Aan: [REDACTED] @nvwa.nl>; [REDACTED]
[REDACTED] @nvwa.nl>
Onderwerp: FW: TER GOEDKEURING: [REDACTED] 210629Brief2 niet medewerking (op onderdelen) in praktijk.docx

Beste [REDACTED] en [REDACTED],

Ter info en sturen jullie deze door naar de betreffende teamleiders.

Van: [REDACTED] @nvwa.nl>
Verzonden: maandag 5 juli 2021 14:14
Aan: [REDACTED] @nvwa.nl>; [REDACTED] @nvwa.nl>
CC: [REDACTED] @nvwa.nl>; [REDACTED] @nvwa.nl>
Onderwerp: RE: TER GOEDKEURING: [REDACTED] 210629Brief2 niet medewerking (op onderdelen) in praktijk.docx

Hallo [REDACTED],

Bijgaand zend ik je de gevraagde uitgaande brieven "cameratoezicht" voor de bedrijven [REDACTED], slachthuis [REDACTED] en [REDACTED].

Groet,

Van: [REDACTED] @nvwa.nl>
Verzonden: maandag 5 juli 2021 10:24

Aan: [redacted] <[\[redacted\]@nvwa.nl](mailto:[redacted]@nvwa.nl)>

CC: [redacted] <[\[redacted\]@nvwa.nl](mailto:[redacted]@nvwa.nl)>; [redacted] <[\[redacted\]@nvwa.nl](mailto:[redacted]@nvwa.nl)>; [redacted] <[\[redacted\]@nvwa.nl](mailto:[redacted]@nvwa.nl)>; [redacted] <[\[redacted\]@nvwa.nl](mailto:[redacted]@nvwa.nl)>

Onderwerp: TER GOEDKEURING: [redacted] 210629Brief2 niet medewerking (op onderdelen) in praktijk.docx

TER GOEDKEURING.



**Nederlandse Voedsel- en
Warenautoriteit
Ministerie van Landbouw, Natuur en
Voedselkwaliteit**

> Retouradres Postbus 43006 3540 AA Utrecht

T.a.v. de heer [redacted]
[redacted]
[redacted]

directie Keuren

Catharijnesingel 59
3511 GG Utrecht
Postbus 43006
3540 AA Utrecht
www.nvwa.nl

Contactpersoon

[redacted]@nvwa.nl

Datum: 10 november 2021

Betreft: Staken keuringswerkzaamheden door NVWA

Onze referentie
TRCNVWA/2021/5512

Geachte heer [redacted],

Op 29 oktober jl. voerden twee toezichthoudend dierenartsen van de Nederlandse Voedsel- en Warenautoriteit (NVWA) de post-mortem keuring uit van runderen die na noodslachting op uw slachthuis waren aangevoerd. De dierenartsen stelden vast dat een van de runderen niet voldeed aan alle voorwaarden die verbonden zijn aan een noodslacht. Het rund had een pathologische afwijking, namelijk een pijnlijke klauw die recentelijk was bekapt. Daardoor was het rund niet 'overigens gezond' zoals bij noodslachting is vereist. Het volledige karkas en het slachtafval van dit rund waren daarom ongeschikt voor menselijke consumptie.

Kort na deze keuringsbeslissing sprak u een van de toezichthoudend dierenartsen aan omdat u het niet eens was met de genomen beslissing.

De afspraak die u met de NVWA gemaakt heeft dat u niet op het slachthuisterrein aanwezig bent op de momenten dat medewerkers van de NVWA of de [redacted] aanwezig zijn, heeft u op 29 oktober jl. geschonden. Dat u met deze afspraak ingestemd heeft, blijkt uit de brief van uw advocaat, de heer [redacted], van 16 maart jl. met kenmerk RLZ05001AB.

Deze afspraak is met u gemaakt omdat in het verleden keuringen op uw slachthuis door uw bemoeienissen op een zodanige wijze escaleerden dat de NVWA en [redacted] zich genoodzaakt voelden om de werkzaamheden te staken. Uw afwezigheid op het slachthuisterrein op de momenten dat de NVWA en [redacted] daar werkzaamheden uitvoeren, moet garanderen dat deze werkzaamheden in alle rust en op een goede manier kunnen worden uitgevoerd.

Daarbij, u heeft vanaf 13 maart jl. de dagelijkse leiding in het slachthuis overgedragen aan de heer [redacted]. Dit wordt bevestigd in de brief van uw advocaat van 13 maart jl. met kenmerk RLZ05001AB.

De heer [REDACTED] heeft daarmee de volledige zeggenschap over de bedrijfsvoering van uw slachthuis gekregen en is daardoor de aan te spreken persoon voor de NVWA en [REDACTED] tijdens het uitvoeren van werkzaamheden.

directie Keuren

Dat op 29 oktober jl. niet de heer [REDACTED] maar u op het slachthuisterrein aanwezig was en het feit dat u zich bemoeide met de werkzaamheden van toezichthoudend dierenartsen, zijn de redenen voor de NVWA om nieuwe aanvragen voor keuringswerkzaamheden voorlopig niet in behandeling te nemen.

Datum

10 november 2021

Onze referentie

TRCNVWA/2021/5512

Eerst wil de NVWA met u en de heer [REDACTED] spreken. De NVWA wil weten wie op uw slachthuis de feitelijke leiding heeft. Voor de NVWA en [REDACTED] moet het duidelijk zijn wie op het slachthuis aangesproken kan en moet worden over de uit te voeren keuringswerkzaamheden.

Daarnaast wil de NVWA van u op schrift de garantie krijgen dat u zich niet meer zal vertonen op het slachthuisterrein zolang de NVWA en [REDACTED] daar werkzaamheden uitvoeren.

Het met u en de heer [REDACTED] te voeren gesprek zal op 24 november 2021 om 14.00 uur worden gehouden op het Kantoor van de NVWA in Zwolle, Lubeckplein 34. Namens de NVWA zijn bij dit gesprek aanwezig [REDACTED] [REDACTED] en [REDACTED]

Ik vertrouw erop u voldoende te hebben geïnformeerd.

Hoogachtend,



Afdelingshoofd Veterinaire Keuring en Exportcertificering Noord

Van: [redacted]
Verzonden: donderdag 24 juni 2021 10:14
Aan: [redacted]

Onderwerp: RE: slachthuis [redacted] - verkenning erkenning - vervolg

Collega's,

We spraken zojuist. Zie ook hieronder de aanleiding. Hierbij een paar punten als verslag, incl. afspraken.

- VKE heeft issue met het bedrijf als het gaat om effectieve samenwerking. De escalatieladder is al eerder ingezet. Vorige week weer situatie. Er is geen vertrouwen dat dat stabiliseert op een aanvaardbaar niveau.
- Er is de laatste tijd bijna elke week een RvB opgesteld. Vele mis met hygiëne en welzijn.
- Eind '20 heeft ABB een audit uitgevoerd op het bedrijf. Weer veel omissies die op zich snel te herstellen zijn, maar die ook na eerdere audits steeds niet opgepakt worden.
- In het gesprek besproken hoe we de 3 aspecten (samenwerken bij toezicht / toezicht & handhaving/ audit op erkenning) kunnen koppelen. JZ gaf aan dat mogelijk obv iig. niet-naleving hygiëne/welzijn en tekortkomingen uit audit een voornemen tot schorsen van de erkenning opgesteld kan worden. In dat voornemen wordt het bedrijf de voorwaarden aangegeven hoe ze hieronderuit kunnen komen.
- Voor een punitieve maatregel, zoals een aantal maanden stilleggen, is een strafrechtelijk traject nodig. Bijv. op grond van grove hygiëne-problemen of veroordeling voor agressie en geweld. Dat is hier nu niet aan de orde. [redacted] Nu niet aan de orde.
- Maatregelen zijn dus gericht op herstel (voldoen aan hygiëne/welzijn en auditbepalingen).

Afspraken:

- ABB gaat binnenkort een audit uitvoeren. Contact met [redacted]. Actie (medewerker) [redacted].
- JZ gaat adhv audit en inspectie- en auditgeschiedenis kijken of voornemen tot schorsen erkenning juridisch houdbaar is, en werkt aan zo'n besluit. Actie [redacted]
- VKE blijft bij niet meewerken aan toezicht de escalatieladder inzetten. Actie: [redacted]
- [redacted] houdt coördinatie op dit traject samen met JZ en ABB.

Dank allen voor dit constructieve uurtje.

Gr,

-----Oorspronkelijke afspraak-----

Van: [redacted]
Verzonden: dinsdag 22 juni 2021 09:42
Aan: [redacted]

CC: [redacted]
Onderwerp: slachthuis [redacted] - verkenning erkenning

Tijd: donderdag 24 juni 2021 09:00-09:45 (UTC+01:00) Amsterdam, Berlijn, Bern, Rome, Stockholm, Wenen.
Locatie: Microsoft Teams-vergadering

Collega's,

We zijn momenteel weer bezig met escalatieladder mbt slachterij [redacted] ivm gebrek aan effectieve samenwerking. Vanuit VKE is de vraag gekomen om te bezien hoe wij met de verleende erkenning om gaan. Het bedrijf werkt niet alleen slecht samen, maar heeft kernelementen in het slachtproces (hygiëne, dierenwelzijn) steeds niet op orde.

Graag een gesprek met daarbij toelichting door VKE en bezien of en wat we kunnen doen mbt de erkenning (audit ihkv erkenningonderhoud (ABB), schorsen van erkenning (JZ)). Of evt andere route.

Ik heb ABB en JZ dubbel uitgenodigd. Kijk even wie er van jullie bij kan zijn.

Gr,

Microsoft Teams-vergadering

Neem deel via uw computer of mobiele app

[Klik hier om aan de vergadering deel te nemen](#)

[Meer informatie](#) | [Opties voor vergadering](#)

Aandachtspunten naar aanleiding van 0-meting op 19 februari 2021



Nederland



- Vergunning levende dieren: kort transport over de weg van als landbouwhuisdier gehouden eenhoevige, runderen, schapen, geiten en varkens
- Erkenning levende dieren: wasplaats voor reiniging en ontsmetting van veeervoermiddelen
- Erkenning levensmiddelen: productie-inrichting voor separatorvlees
- Erkenning levensmiddelen: slachthuis voor runderen, kalveren, schapen, geiten, varkens en eenhoevige
- Erkenning levensmiddelen: uitsnijderij voor vlees van gedomesticeerde hoefdieren

Buitenterrein:

- Opslag DBP in lekke recipiënten
- Opslag DBP in niet-afgesloten recipiënten

Bedwelmen en doden:

- *Beschikt iedereen over de juiste certificaten?*
- *Voldoet de elektrische bedwelmingsaan de huidige wetgeving?*

Slachthygiëne:

- **Algemeen:**
 - Geen duidelijke scheiding in vuil en schoon deel
 - Medewerker vuile slachthal lopen veel door schone deel
 - Veel achterstallig onderhoud, roestvorming, daardoor is niet goed schoon te maken
 - Bij takels, lieren, en op andere plekken: openingen door plafond naar boven, Wat is daar, hoe schoon is het daar? Open verbinding, dus onderdeel van slachthal
 - Door het hele slachthuis zijn roest, condens, schimmel en alg aan te treffen
 - Door het hele slachthuis achterstallig onderhoud, bv. afbladderende verf, kapotte tegels
 - Op meerdere plekken achterstallig in schoonmaak
- **Specifieke waarnemingen**
 - Bij het afzetten raakt het uier de grond / wordt het uier op de grond gelegd
 - Uiers worden onthuid op een tafel die niet tussendoor wordt schoongemaakt
 - Ongekeurde uiers worden boven gekeurde uiers gehangen

- Uiers liggen op grond, onder het rek
- Bij de burrie worden de messen niet regelmatig en onvoldoende vaak gesteriliseerd. (Verschillen tussen medewerkers)
 - Wanneer door de huid wordt gesneden moet daarna het mes worden gesteriliseerd (of zo verder worden gesneden) zodat het deel van het mes dat de buitenkant van de huid heeft geraakt niet met vlees in aanraking komt
- Tijdens het optakelen vanaf de burrie raakt de nek de grond
- Stokken waarmee haken worden opgehangen of begeleid zijn niet gesteriliseerd, maar raken wel het onthuide karkas
- Organen-/koppenhaken worden niet gesteriliseerd voor gebruik
- Condens aan en boven de baan, o.a. met name rond de locatie van onthuiden
- Onthuide karkassen worden door medewerk met vuile voorschoot doorgeduwd
- Hakuitzetter wordt niet gesteriliseerd voor gebruik
- De hakuitzetter valt van grote hoogte naar beneden. (veiligheidsrisico voor (NVWA-(medewerkers))
- Bij het uithalen liggen de voorpoten in de kruiwagen (dit betreft een groter deel dan de delen die in zakjes zijn ingepakt)
- Gebruik van keukentrappetje en staan in de kruiwagen is een veiligheidsrisico voor de medewerker
- De ophangketting van de zaag raakt de staart
- Karkassen raken bordes
- Condens aan en boven de baan, o.a. met name rond de locatie vlak voor en in de koelcel. In de koelcel ook aan de verdampers en het plafond.
- Alg vorming in de koelcel
- Met mest bezoedelde uiers in de koelcel
- Organenrek met oud vuil in koelcel
- Grijs container staat tegen levers aan
- Penssen worden op de grond opgeslagen
 - Wat is de bestemming van de penssen?
- Pensinhoud wordt op de grond gestort (moet in recipiënt)
 - Wat is de bestemming van de pensinhoud?

Keuringsomstandigheden

- Inline keuring (noodslachtingen en regulier)
 - Er is geen goed bordes aanwezig.
 - Er wordt geen 1,5 meter afstand tot KDS-medewerker gehouden
 - Maagdarmpakket wordt verwerkt voordat de keuring afgerond is

- Onduidelijk welk uier aan het rek bij het karkas hoort
- Soms liggen twee uiers op onthuidtafel. Identificatie ontbreekt.
- Karkassen worden aangeboden met voorpoten in zakje. Deze moeten vooraf verwijderd worden.

Overige bedrijfsruimtes

- Zeer veel condensvorming
 - Onafgedekt vlees onder condens
- Smerige apparatuur
 - Vacumeermachine
- Stelling met opgeslagen vlees is vuil
- Bovenzijde lichtknop/wandcontactdoos zeer veel oud vuil
- Plastic zak met vlees? DBP? staat op grond
- Vlees op grond
- Runderkop met niet-onthuid oor onvoldoende in zakje verpakt
- Wisselkettingen veel oud vuil

- Onduidelijke / geen etikettering / tracering
- Bij het afzetten van karkasdelen raken karkasdelen wanden, deur en/of vloer

- Overige waarneming:
- Het putje op de plek waar de slachthal binnen gegaan wordt heeft een losliggend rooster. Wanneer hier op gelopen wordt kan deze omklappen waardoor men met de voet in de put kan glijden en vallen. (zeer groot veiligheidsrisico voor (NVWA- (medewerkers).

- Uitloop
 - Aanvraagtijden
 - Noodslachtingen
 - CoVo-toezicht. Bij afwezigheid NVWA stopt de keuring. Dus op tijd de slechtste dieren slachten. Geen noodslachtingen tussendoor slachten.

- VKI-formulieren volledig invullen.

- Verdoven van zeugen. Heeft  papieren voor varkens?

- Is de tang uitleesbaar?

- Slachtdieren zijn erg vuil

>Er wordt meer ingestrooid

- Bij runderen op de burrie werd de huid schoon gespoten met water. Water bleef in de vang staan en, nadat het uier was verwijderd, stroomde het vuile water over het vlees.

>Per direct gestopt met spuiten van water op de koe die op de burrie ligt.

>Als weer vuil water vanaf de huid over vlees stroomt RvB schrijven.

- Medewerkers bij de burrie gebruiken niet of nauwelijks de sterilisator

>Besproken. Sterilisator wordt meer gebruikt

- Maagdarmpakketten en huiden lagen op de grond in verband met “zo ging het altijd” en tekort aan recipiënten.

>Maagdarmpakketten worden nu opgevangen in ‘kruiwagen’ en er is een extra huidenbak.

>verwerking van maagdarmpakketten gebeurt waarschijnlijk nog steeds op de grond>aandachtspunt

- Tijdens het slachten ontstaat condens in de doorgang van slachthal naar koelcel en onder de verdamper in de koelcel

>Volgende week wordt er gemopt.

Andere aandachtspunten zijn:

- Vuile armen / kleding medewerkers
- Uithouders voor de hakpees worden niet gesteriliseerd.
- Opknapper gooit veel vlees naast bak op grond, tegen muur, enz., en daarna weer in het kratje. Afgewaardeerd.
- [REDACTED] heeft geen bordes. [REDACTED] laat volgende week weten wanneer deze klaar is.
- Pathologie opgeknapt voordat [REDACTED] gekeurd had.
- Bouwkundig: Verfbladders op deur koelcel en roestvorming op plafond

>22/02/2021 opgelost.

Aangezien er wel een stijgende lijn is te zien in de slachthygiëne en de karkassen in de koelcel er nu wel netjes bij hingen worden deze zaken besproken met [REDACTED]

Daarnaast heeft [REDACTED] plannen om te verbouwen zodat volledig hangend kan worden geslacht. Vermoedelijk verhoogt dat de slachthygiëne en -snelheid.

Wanneer gaan er verbouwingen plaatst vinden.

Communicatie met NVWA:

- Opdrachten van de Officiële Dierenarts NVWA worden niet opgevolgd!

Vervolgtraject:

Tijdens het bezoek is niet gekeken naar de uitsnijderij en de winkel. Ook is niet gekeken naar administratie en uitvoering van werkzaamheden in de uitsnijderij, winkel en R&O-plaats.

Speerpunten UTH

Speerpunten:

- **Sterilisatoren:** tussen elk karkas moet de zaag gesteriliseerd worden. Bij het opstarten van het slachtproces moet de temperatuur van deze sterilisator worden opgenomen.
- **Fecale bezoedeling** → Na PM 0%, voor PM 5% bezoedeling. Van 10 dieren mag 1 dier fecaal bezoedeld zijn. Het moet duidelijk zijn/worden wanneer dier ter keuring wordt aangeboden.
- **Hygiënisch werken:** Scheiding schone en vuile gedeelte; kleding, handen wassen. Na iedere vuile snijhandeling moet het mes gesteriliseerd worden.

Hersteltijd afspreken met bedrijf.

Bespreken met [REDACTED] op maandag 22 maart 2021.

Relaas [REDACTED] d.d. 8 maart 2021

05 maart 2021, 08.50 kwam ik aan bij Slachthuis [REDACTED]. Ik parkeerde, zoals gebruikelijk, op het buiten terrein. Mijn nieuw in te werken collega [REDACTED] was reeds in het NVWA-kantoor aanwezig.

Voorafgaand aan het slachten heb ik [REDACTED] niet gezien.

Voorafgaand aan de AM-keuring kwam [REDACTED] met de papieren op het NVWA-kantoor. Hij gaf aan dat het rustig was, en dat er nu 9 koeien waren. Waarschijnlijk zou [REDACTED] ook nog komen met 1 of 2 koeien. Vervolgens is de AM-keuring van 9 melk typische runderen zonder problemen verlopen: 1 Cat 1, 7 Cat 2, 1 Cat 3.

Na het afronden van de AM-administratie gingen wij naar de slachthal.

Daar zagen wij dat het eerste rund werd gedood.

Vervolgens zag ik dat de vleeshaakjes om organen mee op te hangen niet schoon waren. Dit liet ik ook aan [REDACTED] zien. Aangezien ik toen [REDACTED] niet kon vinden heb ik slachter [REDACTED] gevraagd waar [REDACTED] was. Hij wist het ook niet. Daarop heb ik hem gewezen op de vuile haken en gezegd dat die niet gebruikt kunnen worden. [REDACTED] vertelde dit aan [REDACTED]. Daarop kwam protest van [REDACTED] dat ze niet vuil waren. Ik heb [REDACTED] en [REDACTED] laten zien dat er nog oud bloed aanwezig was. Hierop zei [REDACTED] dat hij ze ging schoonmaken en liep hij weg met de haakjes.

Vervolgens vroeg [REDACTED] of ze verder mochten gaan met slachten. Dit heb ik bevestigd.

[REDACTED] haalde zijn thermometer op uit de auto om de temperatuur van de sterilisator te meten. Hij heeft een meting van de sterilisator bij de dodingsplaats uitgevoerd en deze was conform de voorschriften. Vervolgens wilde hij naar de volgende sterilisator gaan.

Toen zag ik [REDACTED] in de slachthal met wijd opengesperde ogen recht naar mij toe lopen. Hij had zijn smartphone op oog/schouderhoogte voor zich, met de camera op mij gericht. Ik voelde mij geïntimideerd en mij in mijn privacy aangetast. Niemand heeft het recht van mij in een besloten ruimte film – of foto opnames te maken.

Ik zei hem: "Wilt u nú direct ophouden met ons te filmen!" Dan wel woorden van gelijke strekking.

Hierop antwoordde hij dat hij niet ging ophouden met filmen. Hij liep verder naar mij toe met de smartphone op mij gericht.

Hierop heb ik gezegd dat ik de slachthal zou verlaten als hij niet stopte met filmen. Hierop heb ik de slachthal verlaten en ben ik langs hem naar de uitgang gelopen, samen met mijn collega.

Mijn voornemen was om ons even terug te trekken in het NVWA-kantoor met als reden om de teamleider van het voorval in kennis te stellen. Hierna heb ik contact op genomen met mijn teamleider. Toen wij in het kantoor stonden te praten, kwam [REDACTED] voor het raam van de toegangsdeur staan, met zijn telefoon/camera op ons gericht.

Op dat moment heb ik besloten om samen met de keurmeester van het [REDACTED] het terrein te verlaten. Wij hebben zo spoedig mogelijk onze materialen verzameld en zijn naar de auto's gelopen. Volgen stond [REDACTED] buiten ons weer te op het terrein van het slachthuis weer te filmen. Ook sprak hij de [REDACTED] aan die zijn auto buiten het terrein had staan. Vervolgens zag ik [REDACTED] in de richting van de [REDACTED] lopen. Hierop heb ik tegen [REDACTED] duidelijk voor eenieder hoorbaar, gezegd: "[REDACTED] laat hem met rust!".

Later begreep ik van de keurmeester dat [REDACTED] had gezegd: "En waar wou jij heen gaan?"

Ik was als eerste van het terrein afgereden, en heb vervolgens gewacht tot beide anderen collega's, ook veilig van het terrein af waren, en met hun auto achter mij stonden. Vervolgens zijn wij door gereden naar een veilige plek buiten het zicht van het slachthuis, waar wij de teamleider en de regiomanager hebben ingelicht over de gang van zaken.

Vertrek van het slachthuis was om 09:49.

Ik heb de manier waarop [redacted] in de slachthal naar mij toe kwam als intimiderend ervaren. Ik voelde belemmert in het uitvoeren van mijn werkzaamheden. [redacted] heeft mij tijdens eerdere bezoeken ook al eens gemeld dat hij [redacted] erbij zou gaan halen, omdat het allemaal niet klopt wat ik en mijn collega's aan het doen zijn. Nu was hij mij aan het filmen. Bij mij kwam de vraag naar boven: "Hoe lang stond hij mij al te filmen?"

Ik wil in alle rust mijn werk als professional uit kunnen voeren zonder dat iemand mij zonder mijn toestemming ongevraagd filmt. Ik wil open en transparant zijn en mij veilig voelen bij de uitvoering van mijn keuring- en toezicht werkzaamheden, op mijn werkplek. Ik voelde mij onveilig en belemmert in de uitoefening van mijn wettelijke taak door het gedrag van [redacted], belemmerde mij in de uitoefening van mijn bediening als [redacted], [redacted] heeft mijn gevoel van veiligheid, op dit bedrijf verminderd. Door het gedrag van [redacted] is mijn gevoel van onveiligheid bij het uitvoeren van mijn werkzaamheden de laatste weken vergroot.

Mijn collega [redacted] deelde mij mede dat het voor hem volledig onduidelijk is waarom [redacted] ons filmt bij het uitvoeren van onze werkzaamheden.

Ik heb mijn teamleider aangegeven dat ik zeker de eerste week niet instaat ben om mijn werkzaamheden op dit bedrijf uit te voeren.

Ik zie er tegenop om [redacted] weer tegen te komen als ik als [redacted] weer op het bedrijf aan het werk moet gaan, en ik hem rondom de keuring en het toezicht zou meemaken. Ik vind het gedrag van [redacted] intimideren en onacceptabel, daarnaast belemmert het mij en mijn collega's bij de uitoefening van onze wettelijke taak.

Ik ken [redacted] langer en weet dat hij mij dit niet zal vergeten, en altijd zal blijven nadragen. Ik bedoel hiermee dat ik de keuring- en toezichtwerkzaamheden op het bedrijf heb gestaakt.

Dat [redacted] de afgelopen maanden weinig op het bedrijf was heeft gemaakt dat ik mijn toezicht daar prettiger en beter kan doen. De afgelopen tijd is de heer [redacted] het vaste aanspreekpunt op het bedrijf. Met hem kan ik een constructief en normaal gesprek voeren over de slachthygiëne die ik daar de afgelopen maanden heb zien verbeteren nu ik daar regelmatig toezicht houd. Met [redacted] kun je geen normaal gesprek houden, omdat ik en mijn collega's door hem worden geïntimideerd en onjuist worden bejegend.

De aanwezigheid van [redacted] is intimiderend. Hij gaat overal over in discussie en bij elk gesprek vertelt hij eerst al zijn oude grieven over de NVWA en bepaalde NVWA-medewerkers die in zijn ogen niets goeds kunnen doen en die een hetze tegen hem voeren. Het is in aanwezigheid van [redacted] moeilijk toezicht houden en handhaven, doordat hij overal op intimiderende wijze weerwoord op heeft en niet constructief in overleg wil treden.

Tijdens mijn toezicht op 19 februari, samen met een collega [redacted] deed zich ook een incident voor. Ik was in het slachthuis samen met bedrijfsbeheerder [redacted]

Al geruime tijd hing condens aan de baan. Toen mijn collega [redacted] er iets van zei tegen de slachters werd er niets aan gedaan. Ik adviseerde hem om duidelijk te maken dat ze de condens moesten verwijderen, voordat ze verder gingen met slachten en het doorschuiven van karkassen. Hij heeft hun dit meermalen meegedeeld. Aan zijn aanwijzing werd geen vervolg gegeven.

Hierop antwoorde de aangesproken slachthuismedewerker: "Dat ga ik niet doen". Vervolgens ging hij door met slachten.

Daarop heb ik tegen iedereen die op die slachtplaats aan het slachten was meegedeeld, dat er gestopt moest worden met slachten. Dit gebeurde ook. [redacted] mijn collega [redacted] en ik liepen naar buiten om over dit voorval met de heer [redacted] in gesprek te gaan. Hier hebben we besproken dat de aanwijzingen van de Officiële Dierenarts altijd opgevolgd dienen te worden.

De medewerker die weigerde te voldoen aan de opdracht van mijn collega [redacted] is een zoon van [redacted]

Enige tijd geleden heeft mijn collega [redacted] een Rapport van Bevindingen aangezegd voor Fecale bezoedeling. Nadat hij vervolgens die dag naar zijn dienstauto liep zag hij dat zijn auto was bekrast.

Hij had bij aanvang van zijn werkzaamheden zijn auto zonder schade geparkeerd op het terrein van het Slachthuis [REDACTED]

Op 15 januari 2021 en 22 januari 2021 heb ik en mijn collega [REDACTED] ook nog 2 rapporten van bevindingen aangezegd voor fecale bezoedeling en het niet op de juiste wijze aanbieden van een noodslachting.

Daarnaast heb ik de afgelopen weken veelvuldig de keuring en het toezicht bij het slachthuis [REDACTED] uitgevoerd. Van verschillende zaken heb ik de bedrijfsleiding in kennis gesteld om zorg te dragen dat de naleving op een hoger niveau komt.

Samen met de bedrijvenbeheerder [REDACTED] hebben wij een 0-meeting uitgevoerd.

Door ons zijn verschillende zaken niet in orde bevonden. Deze lijst wordt met het bedrijf besproken om de naleving op een hoger niveau te krijgen.

Uitloop

Aanvraagtijden

- Noodslachtingen
- Covo-toezicht. Bij afwezigheid NVWA stopt de keuring. Dus op tijd de slechtste dieren slachten. Geen noodslachtingen tussendoor slachten.

VKI-formulieren volledig invullen.

Verdoven van zeugen. Heeft [REDACTED] papieren voor varkens?

Is de tang uitleesbaar?

Slachtdieren zijn erg vuil

>Er wordt meer ingestrooid

Bij runderen op de burrie werd de huid schoon gespoten met water. Water bleef in de vang staan en, nadat het uier was verwijderd, stroomde het vuile water over het vlees.

>Per direct gestopt met spuiten van water op de koe die op de burrie ligt.

>Als weer vuil water vanaf de huid over vlees stroomt RvB schrijven.

Medewerkers bij de burrie gebruiken niet of nauwelijks de sterilisator

>Besproken. Sterilisator wordt meer gebruikt

Maagdarmpakketten en huiden lagen op de grond in verband met "zo ging het altijd" en tekort aan recipiënten.

>Maagdarmpakketten worden nu opgevangen in 'kruiwagen' en er is een extra huidenbak.

>verwerking van maagdarmpakketten gebeurt waarschijnlijk nog steeds op de grond>aandachtspunt

Tijdens het slachten ontstaat condens in de doorgang van slachthal naar koelcel en onder de verdamper in de koelcel

>Volgende week wordt er gemopt.

Andere aandachtspunten zijn:

Vuile armen / kleding medewerkers

Uithouders voor de hakpees worden niet gesteriliseerd.

Opknapper gooit veel vlees naast bak op grond, tegen muur, enz., en daarna weer in het kratje. Afgewaardeerd.

[REDACTED] heeft geen bordes. [REDACTED] laat volgende week weten wanneer deze klaar is.

Pathologie opgeknapt voordat [REDACTED] gekeurd had.

Bouwkundig: Verbladders op deur koelcel en roestvorming op plafond

>22/02/2021 opgelost.

Aangezien er wel een stijgende lijn is te zien in de slachthygiëne en de karkassen in de koelcel er nu wel netjes bij hingen hebben we in overleg met [REDACTED] besloten om geen RvB voor de bovenstaande zaken op te maken.

Tijdens het keuren van de noodslachtingen was er een karkas met fecale bezoedeling. Hiervoor is RvB aangezegd aangezien het hier om uitgestelde keuring gaat. Verzoek om hier weer een herinspectie hygiënisch slachten voor uit te voeren tijdens een volgend PM-toezicht.

Daarnaast heeft [REDACTED] plannen om te verbouwen zodat volledig hangend kan worden geslacht. Vermoedelijk verhoogt dat de slachthygiëne en -snelheid.

Clusteroverleg Cluster 2

Maandag 15 maart 2021

Start overleg: 13.00 uur.

Notulen:

Aanwezig:

Welkomstwoord door

Slachthuis (1 jan – 1 maart 2021).

- Realisatie tactische lijsten besproken.

- OBIEE: Overtredingen op welzijn, hygiënisch werken, niet geïdentificeerd rek met uiers van vorige slachtdag. Meerdere keren opmerkingen gemaakt over sterilisatoren en ontsmettingsmethode gereedschappen. Condens. Hygiënisch werken en fecale bezoedeling voornaamste problemen.

Stand van zaken:

Bedrijf ligt nog stil. Er is bij het laatste bezoek een opmerking gemaakt over vuile haken, hierdoor werd het personeel rumoerig en vond dat de NVWA niet kundig was. Meneer maakte opnames van de haken (niet de vuile) en bracht medewerkers van de NVWA in beeld. Dit werd als onprettig ervaren en er is herhaaldelijk gevraagd hiermee te stoppen. Zelfs door het raam van het NVWA-kantoor werd nog gefilmd. Slachtproces is hierop stilgelegd.

Zijn al een aantal keren eerder voorvallen geweest → niet opvolgen van instructies toezichthouders, kras op auto.

Inmiddels heeft er een gesprek plaatsgevonden op het kantoor in Zwolle. De intentie is om de werkzaamheden snel weer op te pakken.

Dhr. is nu hier aanspreekpunt voor de NVWA.

Rondvraag aandachtspunten:

- Punten uit OBIEE herkenbaar, voornamelijk hygiëne.

- Sterilisatoren: regelmatig steriliseren/wisselen van messen is een aandachtspunt.

- Welzijn: potstal moet regelmatig schoongehouden worden.

- Verwerking maagdarmpakketten → personeel haalt de maagdarmpakketten eruit en verwerkt ze in dezelfde kleding (geen scheiding tussen het vuile en schone deel). Eventueel denken aan wisselen jas en meer nadruk op handen wassen.

- _____ :
- Hygiëne: totale verhaal (begin tot einde).
 - Stalling.

- _____ :
- Hygiëne wordt wel beter.
 - Condens problemen.
 - Aanbiedingsvorm PM-keuring: maagdarmpakketten moeten tot einde keuring beschikbaar zijn voor _____, identificatie uiers. Niet schoonmaken plek waar uiers liggen.
 - Kundigheid personeel.

- _____ :
- Meekijken met _____ op nierbeoordeling (petechiën).
 - Kijken of alle _____ medewerkers op zelfde manier keuren (steekproefsgewijs controleren op uniformiteit).

Cameratoezicht: Posities camera's besproken. Wanneer er weer gestart wordt krijgt IMT'er seintje dat dit weer van start kan gaan. Meneer _____ is aanspreekpunt hiervoor en kan beelden tonen.

In samenhang keuren KDS: er is tijd om te lopen tussen posities. Voorwaarde is dat dit veilig kan.

Speerpunten:

- **Sterilisatoren:** tussen elk karkas moet de zaag gesteriliseerd worden. Bij het opstarten van het slachtproces moet de temperatuur van deze sterilisator worden opgenomen.
- **Fecale bezoedeling** → Na PM 0%, voor PM 5% bezoedeling. Van 10 dieren mag 1 dier fecaal bezoedeld zijn. Het moet duidelijk zijn/worden wanneer dier ter keuring wordt aangeboden.
- **Hygiënisch werken:** Scheiding schone en vuile gedeelte; kleding, handen wassen. Na iedere vuile snijhandeling moet het mes gesteriliseerd worden.

De speerpunten en opvolging worden met dhr _____ besproken. De 0-meting die _____ samen met _____ heeft gedaan wordt besproken. Na het gesprek over de bovenstaande speerpunten wordt het nog 14 dagen gedoogd, daarna moet het op orde zijn en wordt het interventiebeleid gevolgd. Als iets extreem afwijkt wel schrijven.

Buiten reikwijdte verzoek



the 1990s, the number of people with a mental health problem has increased by 50% (Mental Health Foundation, 2000).

There is a growing awareness of the need to address the needs of people with mental health problems. The Department of Health (2000) has set out a vision for the future of mental health services, which includes a focus on prevention, early intervention, and recovery. The vision is based on the following principles:

- People with mental health problems should be treated as individuals, with their own needs and strengths.

• People with mental health problems should be given the opportunity to participate in decisions about their care and treatment.

- People with mental health problems should be given the opportunity to live a full and active life.

• People with mental health problems should be given the opportunity to contribute to their community.

• People with mental health problems should be given the opportunity to live in their own homes.

• People with mental health problems should be given the opportunity to work and study.

• People with mental health problems should be given the opportunity to live a full and active life.

• People with mental health problems should be given the opportunity to contribute to their community.

• People with mental health problems should be given the opportunity to live in their own homes.

• People with mental health problems should be given the opportunity to work and study.

• People with mental health problems should be given the opportunity to live a full and active life.

• People with mental health problems should be given the opportunity to contribute to their community.

• People with mental health problems should be given the opportunity to live in their own homes.

• People with mental health problems should be given the opportunity to work and study.

• People with mental health problems should be given the opportunity to live a full and active life.

• People with mental health problems should be given the opportunity to contribute to their community.

• People with mental health problems should be given the opportunity to live in their own homes.

• People with mental health problems should be given the opportunity to work and study.

• People with mental health problems should be given the opportunity to live a full and active life.

• People with mental health problems should be given the opportunity to contribute to their community.

• People with mental health problems should be given the opportunity to live in their own homes.

• People with mental health problems should be given the opportunity to work and study.

• People with mental health problems should be given the opportunity to live a full and active life.

• People with mental health problems should be given the opportunity to contribute to their community.

• People with mental health problems should be given the opportunity to live in their own homes.





Nederlandse Voedsel- en
Warenautoriteit
*Ministerie van Landbouw,
Natuur en Voedselkwaliteit*

Aftrap bedrijvenbeheer VKE Noord 2

21 oktober 2019

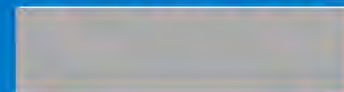



Agenda

- > [Redacted]
- > [Redacted]
- > [Redacted]
- [Redacted]
- [Redacted]
- [Redacted]
- [Redacted]
- [Redacted]
- [Redacted]

- > Huidige situatie bij [Redacted]
- > Wat zeggen de cijfers
- > Wat gaat we doen bij [Redacted]
- > Evaluatie



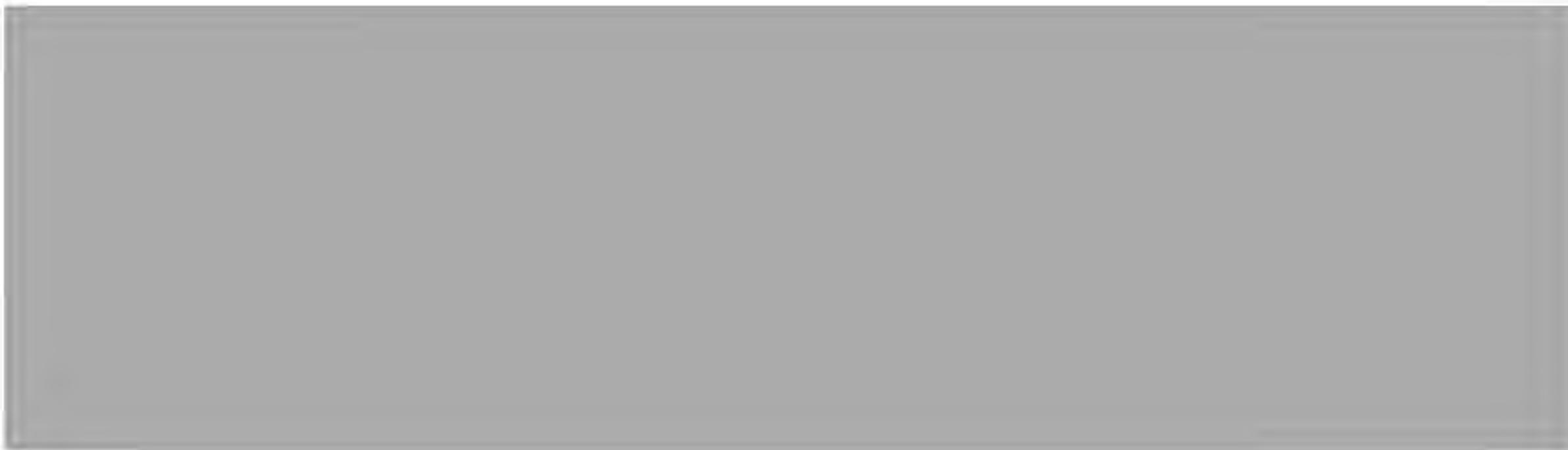



Wat zeggen de cijfers

- › UT geeft toelichting op de cijfers die beschikbaar zijn over toezicht 



[Redacted text block]

>

[Redacted text block]

[Redacted text block]

[Redacted text block]

[Redacted text block]

[Redacted text block]





[Redacted text]



[Redacted text]

[Redacted text]

[Redacted text]

[Redacted text]

[Redacted text]



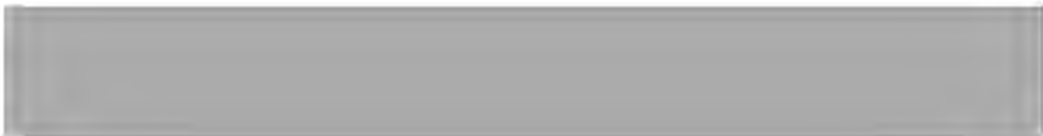



[Redacted text block]



[Redacted text block]

[Redacted text block]

[Redacted text block]

[Redacted text block]

[Redacted text block]





Huidige situatie

- > Wat gaat goed bij
[REDACTED]
- > Waar zitten de risico's en wat moet aangepakt worden?
- > Twee groepen inventariseren
- > Presenteren de resultaten naar elkaar
- > Conclusie





Wat zeggen de cijfers

- >  geeft toelichting op de cijfers die beschikbaar zijn over toezicht 





Plan van aanpak

- › Welke acties spreken we af?
 - Wat
 - Wie
 - Hoe
- › Wat leggen we vast in MSPIN

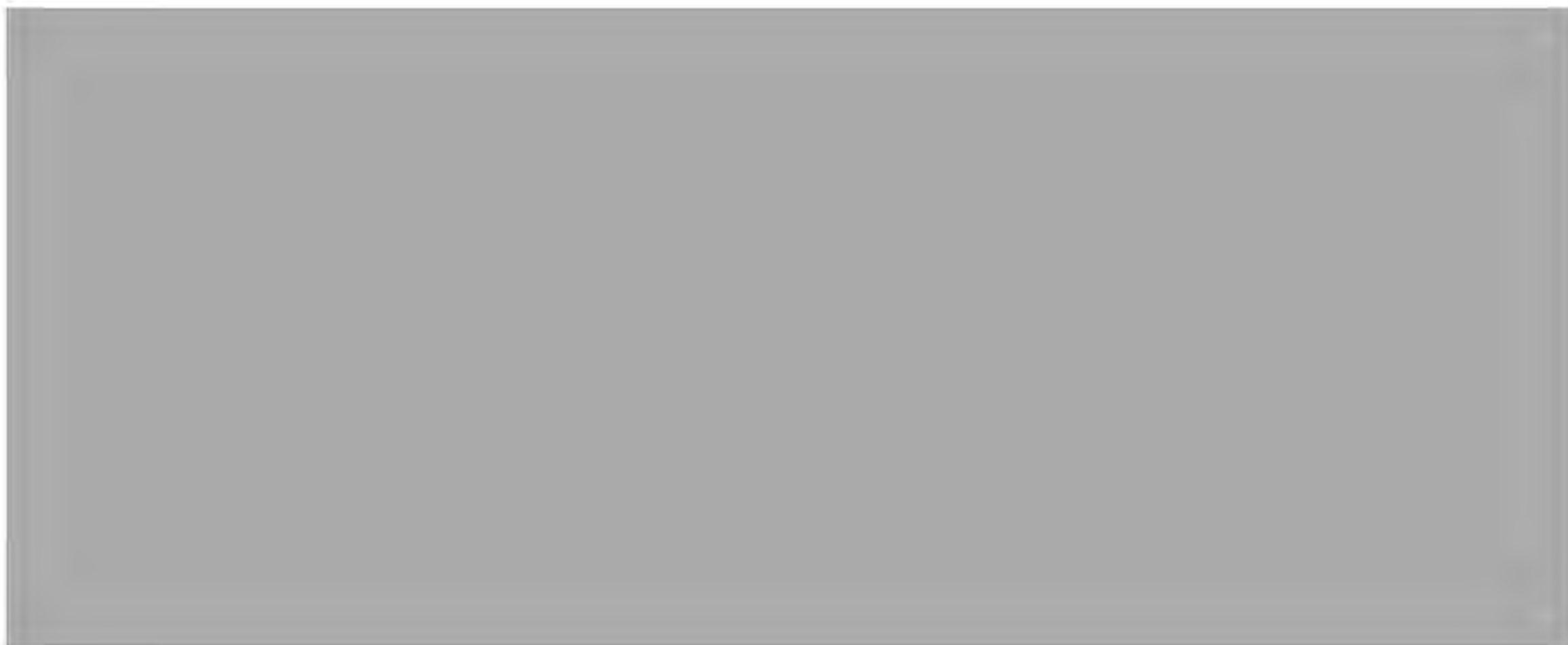



Rol verdeling TL, STDA en BB

Teamleider

- › Leidinggevende voor alle medewerkers
- › Beslisser
- › Verantwoordelijk voor uitvoering werkpakket
- › Motivatie in het team

- › Brugfunctie naar TO en TU

Bedrijvenbeheerder

- › Verantwoordelijk toezicht bedrijf
- › Sturende rol op zijn bedrijven
- › Regisseur van alle NVWA-processen

STDA

- › Inhoudelijke Coach
- › Vakinhoudelijk kwesties
- › Uniformiteit





Taken & verantwoordelijkheden bedrijvenbeheerder

- › Spin in het Web
- › Overzicht van alle toezichthoudende activiteiten
- › Van daaruit tot één complete aanpak
- › Verzameld relevante informatie
- › Informeert belanghebbenden
- › Overlegt met en is aanspreekpunt voor bedrijf
- › Bewaakt bedrijfsgegevens
- › Coördineert alle toezichtactiviteiten





Ook voor de bedrijvenbeheerder

- > Lid van het auditteam
- > Organisator van werkoverleg
- > Initiatiefnemer tot en actief deelnemer aan: TO & regionaal en landelijk bedrijven-beheerdersoverleg
- > Beoordelaar van bedrijfsprotocollen
- >



Evaluatie





Nederlandse Voedsel- en
Warenautoriteit
Ministerie van Landbouw,
Natuur en Voedselkwaliteit

> Retouradres Postbus 43006 3540 AA Utrecht



Directie Keuren
Divisie Ontwerp en Dienstverlening

Catharijnesingel 59
3511 GG Utrecht
Postbus 43006
3540 AA Utrecht
www.nvwa.nl

Contactpersoon
cameratoezichtslachthuizen@nvwa.nl

Onze referentie
TRCNVWA/2021/2931

Bijlage: 1

Datum : 7 juni 2021
Betreft : Cameratoezicht

Geachte directeur,

De NVWA heeft in uw slachthuis voor de tweede keer geconstateerd dat u (op onderdelen) niet adequaat uitvoering geeft aan cameratoezicht. Met deze brief informeer ik u over de gevolgen bij een derde constatering.

U heeft in het verleden aangegeven mee te werken aan cameratoezicht op vrijwillige basis. De eisen die de NVWA rond cameratoezicht op hoofdlijnen hanteert, vindt u terug in de bijlage bij deze brief.

Op 30 april 2021 is door de NVWA geconstateerd dat u op onderdelen niet adequaat uitvoering geeft aan cameratoezicht. Uit het door de inspecteur ingevulde inspectierapport blijkt dat met u is afgesproken dat binnen een termijn van 2 weken de volgende onderdelen in overeenstemming moeten zijn met de branche afspraken: (1) De camera bij het doden omhoog geplaatst, zodat alle handelingen in beeld te zijn, (2) de opslag van de camerabeelden vergroten naar 28 dagen, (3) de camera bij het lossen en gedeelte van het drijven moeten de beelden ook opnemen (nu alleen live beelden te zien) en (4) de handelingen met levende dieren bij het varkens slachten moeten in beeld gebracht worden.

Op 28 mei 2021 is door de NVWA geconstateerd dat u voor de tweede keer niet adequaat uitvoering geeft aan camera toezicht met betrekking tot bovengenoemde punten 1, 2 en 3.

Hierbij informeer ik u dat als de NVWA voor de derde keer constateert dat u niet adequaat uitvoering geeft aan cameratoezicht, omdat bovengenoemde afspraken niet zijn nagekomen, de NVWA het toezicht op het dierenwelzijn de eerstkomende 5 slachtdagen bij uw bedrijf zal versterken. Het gaat om aanvullend toezicht op alle activiteiten in het gedeelte van het bedrijf waar met levende dieren wordt gewerkt. Dit toezicht wordt bij het slachthuis in rekening gebracht. Deze maatregel neemt de NVWA om toezicht te kunnen houden op de borging van het dierenwelzijn op deze slachthuizen. Dit betekent dat er een NVWA inspecteur op het bedrijf aanwezig zal zijn vanaf het moment dat het dieren aanvoert, naast de NVWA dierenarts die is aangevraagd voor de AM keuring en eventueel ander toezicht. Dit houdt tevens in dat aanvoer van dieren alleen kan plaatsvinden binnen openingstijden van de NVWA. De reguliere openingstijden van de NVWA zijn maandag tot en met vrijdag (geen feestdagen) van 07.00-18.00 uur.

Voor vragen of opmerkingen kunt u contact opnemen via
cameratoezichtslachthuizen@nvwa.nl.

Met vriendelijke groet,



Divisiehoofd Veterinair & Import

Directie Keuren

Datum:

7 juni 2021

Onze referentie

TRCNVWA/2021/2931

Directie Keuren

Datum:

7 juni 2021

Onze referentie

TRCNVWA/2021/2931

Bijlage:**Wat houdt cameratoezicht in?**

- De camera's brengen alle handelingen met levende dieren in beeld
- De beelden zijn en blijven bezit van de slachthuizen
- De NVWA heeft inzage
- Bewaartermijn is 28 dagen
- Camera-kwaliteit: minimaal 4K of HD
- Cameratoezicht ondersteunt en versterkt het toezicht door de NVWA, het is geen vervanging

Waar staan camera's?Pluimvee

- Tijdens het stallen van dieren in de stalruimte
- Het kantelen van dieren die nog bij bewustzijn zijn
- Tijdens het aanhangen van dieren die nog bij bewustzijn zijn
- Het binnentreden van de bedwelgingsplaats.
- Tijdens het aansnijden van reversibel bedwelmde dieren
- Tijdens het verbloeden van reversibel bedwelmde dieren

Varkens

- Het lossen/ afladen van de dieren uit het transportmiddel tot verblijf in de stal
- Verblijf in de stal tot het opdrijven naar de centrale oprijfgang
- Centrale oprijfgang tot binnengaan naar verdovingsmachine
- Binnengaan van de CO2 tunnel / de restrainer voor elektrisch verdoven
- Verlaten van de plaats van verdoven tot ophangen aan slachtlijn
- Het aankettingen
- Het steken
- Het ingaan broeibak

Runderen /kalveren

- Het lossen/ afladen van de dieren uit het transportmiddel tot verblijf in de stal
- Verblijf in de stal tot het opdrijven naar de centrale oprijfgang
- Centrale oprijfgang tot binnengaan naar fixatie
- De fixatiebox tot het bedwelmen
- Verlaten van de box tot ophangen aan slachtlijn
- Het aankettingen
- Het steken
- Het uitbloeden



Nederlandse Voedsel- en
Warenautoriteit
Ministerie van Landbouw,
Natuur en Voedselkwaliteit

> Retouradres Postbus 43006 3540 AA Utrecht



**Directie Keuren
Divisie Ontwerp en
Dienstverlening**

Catharijnesingel 59
3511 GG Utrecht
Postbus 43006
3540 AA Utrecht
www.nvwa.nl

Contactpersoon
cameratoezichtslachthuizen@nvwa.nl
nvwa.nl

Onze referentie
NVWA/2020/6888

Datum 22 december 2020
Betreft cameratoezicht

Geachte directeur,

U heeft geen gehoor gegeven aan mijn verzoek om binnen 14 dagen na dagtekening van mijn brief van 1 december 2020 aan te geven of u wilt meewerken aan cameratoezicht op vrijwillige basis. Daarom zal ik het toezicht op uw bedrijf versterken met "aanvullend permanent toezicht op het levende deel".

Cameratoezicht ondersteunt het slachthuis en de NVWA bij het borgen van dierenwelzijn.

In de bijlage kunt u de belangrijkste aspecten van een adequaat camerasysteem terugvinden. Het ontbreken van een adequaat camerasysteem is aanleiding voor het versterken van het toezicht door de NVWA bij uw bedrijf met "aanvullend permanent toezicht op het levende deel": alle activiteiten in het gedeelte van het bedrijf waar met levende dieren wordt gewerkt. Dit toezicht wordt bij u in rekening gebracht. Deze maatregel neemt de NVWA om toezicht te kunnen houden op de borging van dierenwelzijn in slachthuizen. Dit betekent dat er een NVWA inspecteur op het bedrijf aanwezig zal zijn vanaf het moment dat het dieren aanvoert, naast de NVWA dierenarts die is aangevraagd voor de AM keuring en eventueel ander toezicht. Dit houdt tevens in dat aanvoer van dieren alleen kan plaatsvinden binnen openingstijden van de NVWA. De reguliere openingstijden van de NVWA zijn maandag tot en met vrijdag (geen feestdagen) van 07.00-18.00 uur. Het aanvullende toezicht zal duren tot het moment waarop in het slachthuis camera's zijn geïnstalleerd waarmee de borging van het dierenwelzijn op een goede manier in beeld gebracht kan worden.

Dit aanvullend toezicht gaat in per 15 januari 2021. Dit houdt in dat u vanaf dat moment bij de aanvraag van de reguliere werkzaamheden extra tijd aan dient te vragen voor een extra toezichthouder zodanig dat deze aanwezig is vanaf de start van het lossen van slachtvee tot het moment dat het laatste slachtdier verbloed is. Als door een medewerker van de NVWA geconstateerd wordt dat er een adequaat camerasysteem is geïnstalleerd, kan ik het aanvullend toezicht op het levende deel nader bezien.

Directie Keuren

Datum

22 december 2020

Onze referentie

NVWA/2020/6888

Als u alsnog mee wilt werken aan cameratoezicht op vrijwillige basis, verzoek ik u dat te laten weten via cameratoezichtslachthuizen@nvwa.nl. Ook vragen kunt u via dat email-adres stellen.

Zodra u een adequaat systeem heeft geïnstalleerd, kan de NVWA via een start-inspectie controleren of u inderdaad aan de eisen voldoet. Daarna kan ik het "aanvullend permanent toezicht op het levende deel" opnieuw bezien.

Met vriendelijke groet,

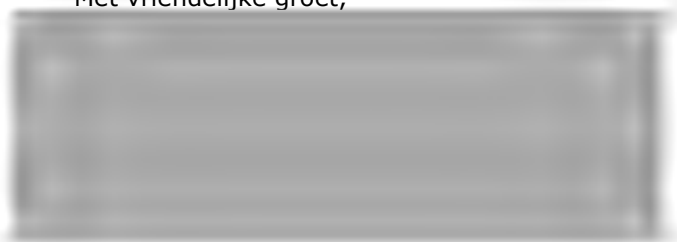

Divisiehoofd Ontwerp en Dienstverlening

Directie Keuren

Datum

22 december 2020

Onze referentie

NVWA/2020/6888

Bijlage:**Wat houdt cameratoezicht in?**

- De camera's brengen alle handelingen met levende dieren in beeld
- De beelden zijn en blijven bezit van de slachthuizen
- De NVWA heeft inzage
- Bewaartermijn is 28 dagen
- Camera-kwaliteit: minimaal 4K of HD
- Cameratoezicht ondersteunt en versterkt het toezicht door de NVWA, het is geen vervanging

Waar staan camera's?Pluimvee

- Tijdens het stallen van dieren in de stalruimte
- Het kantelen van dieren die nog bij bewustzijn zijn
- Tijdens het aanhangen van dieren die nog bij bewustzijn zijn
- Het binnentreden van de bedwelmingsplaats.
- Tijdens het aansnijden van reversibel bedwelmde dieren
- Tijdens het verbloeden van reversibel bedwelmde dieren

Varkens

- Het lossen/ afladen van de dieren uit het transportmiddel tot verblijf in de stal
- Verblijf in de stal tot het opdrijven naar de centrale opdrijfgang
- Centrale opdrijfgang tot binnengaan naar verdovingsmachine
- Binnengaan van de CO2 tunnel / de restrainer voor elektrisch verdoven
- Verlaten van de plaats van verdoven tot ophangen aan slachtlijn
- Het aankettingen
- Het steken
- Het ingaan broeibak

Runderen /kalveren

- Het lossen/ afladen van de dieren uit het transportmiddel tot verblijf in de stal
- Verblijf in de stal tot het opdrijven naar de centrale opdrijfgang
- Centrale opdrijfgang tot binnengaan naar fixatie
- De fixatiebox tot het bedwelmen
- Verlaten van de box tot ophangen aan slachtlijn
- Het aankettingen
- Het steken
- Het uitbloeden

Cameratoezicht RV**Algemene informatie**

Naam slachthuis	Slachthuis
Adres+postcode+plaats	
EG nummer	
KvK nummer	
Contactpersoon CT	
Telefoonnummer	
E-mail	
Voorkeuren mbt afspraak maken (nb. altijd schriftelijk bevestigen)	
Team VKE	Noord 2
BB	
Ritueel slachten?	Nee
Diersoorten	Rund (varken, schaap, paard)
Permanent toezicht?	
Slachtdagen en -tijden	Dinsdag en vrijdag

Datum inspectie: 30 april 2021

Toezichthouder: en

Camerasysteem

Aantal camera's	6
Beeldkwaliteit/vloeiende beelden	Goed
Aantal opgeslagen dagen	25
Camerasysteem compleet?	Nee
Opmerkingen/afspraken	<ol style="list-style-type: none"> 1. Camera doden omhoog plaatsen zodat alle handelingen in beeld zijn. 2. Opslag alle beelden vergroten naar 28 dagen. 3. Camera lossen en gedeelte van drijven laten opnemen. Nu alleen live beelden. 4. Varkens slachten niet in beeld. Eventuele alternatief graag bespreken met Brandy de Vries.

Beelden beoordelen

Camera	Datum opname	Oordeel
Lossen/afladen uit transportmiddel	x	x
Verblijf in de stal	8 april 15 april 22 april	Akkoord
Opdrijfgang	9 april 16 april 23 april	Akkoord
Binnengaan CO2 tunnel/restrainer of fixatiebox/bedwelmingsplaats	9 april 16 april 23 april	Akkoord
Verlaten bedwelmingsplaats	9 april 16 april 23 april	Akkoord
Aankettingen	9 april 16 april 23 april	Akkoord
Steken	9 april 16 april 23 april	Akkoord
Ingaan broeibak of uitbloeden	9 april 16 april 23 april	Akkoord

RvB opgemaakt?: Nee
Opmerkingen/afspraken:

1. Camera doden omhoog plaatsen zodat alle handelingen in beeld zijn.
2. Opslag alle beelden vergroten naar 28 dagen.
3. Camera lossen en gedeelte van drijven laten opnemen. Nu alleen live beelden.
4. Varkens slachten niet in beeld. Eventuele alternatief graag bespreken met Brandy de Vries.

Cameratoezicht RV**Algemene informatie**

Naam slachthuis	Slachthuis
Adres+postcode+plaats	
EG nummer	
KvK nummer	
Contactpersoon CT	
Telefoonnummer	
E-mail	@kpnmail.nl
Voorkeuren mbt afspraak maken (nb. altijd schriftelijk bevestigen)	
Team VKE	Noord 2
BB	
Ritueel slachten?	Nee
Diersoorten	Rund (varken, schaap, paard)
Permanent toezicht?	
Slachtdagen en -tijden	Dinsdag en vrijdag

Datum inspectie: 28 mei 2021

Toezichthouder: en

Camerasysteem

Aantal camera's	6
Beeldkwaliteit/vloeiende beelden	Goed
Aantal opgeslagen dagen	Minder dan 28 dagen
Camerasysteem compleet?	Nee
Opmerkingen/afspraken	<ol style="list-style-type: none"> 1. Camera doden omhoog plaatsen zodat alle handelingen in beeld zijn. 2. Opslag alle beelden vergroten naar 28 dagen. 3. Camera lossen en gedeelte van drijven laten opnemen. Nu alleen live beelden.

Beelden beoordelen

Camera	Datum opname	Oordeel
Lossen/afladen uit transportmiddel	x	Niet in beeld
Verblijf in de stal	13 mei 14 mei 17 mei 18 mei 20 mei 21 mei	Akkoord
Opdrijfgang	14 mei 18 mei 21 mei	Akkoord
Binnengaan CO2 tunnel/restrainer of fixatiebox/bedwelmingsplaats	14 mei 18 mei 21 mei	Akkoord
Verlaten bedwelmingsplaats	14 mei 18 mei 21 mei	Akkoord
Aankettingen	14 mei 18 mei 21 mei	Akkoord
Steken	14 mei 18 mei 21 mei	Akkoord
Ingaan broeibak of uitbloeden	14 mei 18 mei 21 mei	Akkoord

RvB opgemaakt?: Nee

Opmerkingen/afspraken: Zie eerste pagina.

Cameratoezicht RV**Algemene informatie**

Naam slachthuis	Slachthuis
Adres+postcode+plaats	
EG nummer	
KvK nummer	
Contactpersoon CT	
Telefoonnummer	
E-mail	@kpnmail.nl
Voorkeuren mbt afspraak maken (nb. altijd schriftelijk bevestigen)	
Team VKE	Noord 2
BB	
Ritueel slachten?	Nee
Diersoorten	Rund (varken, schaap, paard)
Permanent toezicht?	
Slachtdagen en -tijden	Vrijdag

Datum inspectie: 25 juni 2021

Toezichthouder:

Camerasysteem

Aantal camera's	7
Beeldkwaliteit/vloeiende beelden	Goed
Aantal opgeslagen dagen	Geen 28 dagen opslag
Camerasysteem compleet?	Nee, lossen runderen, lossen varkens en broeibak niet in beeld.
Opmerkingen/afspraken	<p>Het volgende niet in beeld:</p> <ul style="list-style-type: none"> - Varkens lossen - Broeibak varkens <p>De camera die het lossen van runderen zou moeten opnemen, doet dit alleen op vrijdag. Echter is de aanvoer op donderdag en daarom heb ik het lossen niet kunnen beoordelen.</p> <p>Afspraak over het omhoog plaatsen van camera 4 doden is goed nagekomen.</p> <p>Overzicht camera's;</p> <ol style="list-style-type: none"> 1. Slachthal runderen 2. Stal runderen 3. Drijfgang runderen 2^e gedeelte 4. Doden runderen 5. Doden varkens 6. Stal varkens 7. Drijven runderen 1^e gedeelte en aanvoer (?)

Beelden beoordelen

Camera	Datum opname	Oordeel
Lossen/afladen uit transportmiddel	X	X
Verblijf in de stal	10 juni 17 juni 18 juni	Akkoord
Opdrijfgang	11 juni 18 juni	Akkoord
Binnengaan CO2 tunnel/restrainer of fixatiebox/bedwelmingsplaats	11 juni 18 juni	Akkoord
Verlaten bedwelmingsplaats	11 juni 18 juni	Akkoord
Aankettingen	11 juni 18 juni	Akkoord
Steken	11 juni 18 juni	Akkoord
Ingaan broeibak of uitbloeden	11 juni 18 juni	Broeibak niet in beeld

RvB opgemaakt?: -**Opmerkingen/afspraken: Zie hierboven.**

Van: NVWA pb KE Cameratoezicht slachthuizen
Verzonden: woensdag 2 december 2020 14:57
Aan: [REDACTED]@kpnmail.nl'
Onderwerp: AANVULLING: FW: Cameratoezicht Slachthuizen
Bijlagen: 6348 Cameratoezicht [REDACTED].pdf

Deelnemers aan camera toezicht hoeven het systeem niet 4 weken maar eenmalig (in verband met de feestdagen) 6 weken na dagtekening gereed te hebben. Dit is 15 januari 2021.

Van: NVWA pb KE Cameratoezicht slachthuizen
Verzonden: dinsdag 1 december 2020 15:57
Aan: [REDACTED]@kpnmail.nl'
Onderwerp: Cameratoezicht Slachthuizen

Geachte heer [REDACTED],

Uw bedrijf voldoet aan de criteria voor camera toezicht. De brief in de bijlage verzoekt u mee te werken aan camera toezicht. U ontvangt de brief per post. Met het oog op een snelle attendering mail ik u de brief ook.

Met vriendelijk groet,

[REDACTED]
Namens Team Cameratoezicht NVWA



Nederlandse Voedsel- en
Warenautoriteit
Ministerie van Landbouw,
Natuur en Voedselkwaliteit

> Retouradres Postbus 43006 3540 AA Utrecht



**Directie Keuren
Divisie Ontwerp en
Dienstverlening**

Catharijnesingel 59
3511 GG Utrecht
Postbus 43006
3540 AA Utrecht
www.nvwa.nl

Onze referentie
NVWA/2020/6348

Datum 1 december 2020
Betreft Cameratoezicht

Geachte directeur,

Bij bedrijven met een gemiddeld slachtvolume groter dan 10 GVE per week ondersteunt cameratoezicht het slachthuis en de NVWA bij toezicht op dierenwelzijn. Uit onze gegevens blijkt dat uw bedrijf meer dan gemiddeld 10 GVE per week slacht. Met deze brief verzoek ik u mee te werken aan cameratoezicht op vrijwillige basis. Als u meewerkt, verzoek ik u binnen 4 weken na dagtekening van deze brief een adequaat camerasysteem te installeren.

De NVWA werkt sinds 2017 aan cameratoezicht in slachthuizen. De Tweede Kamer heeft het kabinet opgeroepen cameratoezicht in te voeren, waarna er afspraken zijn gemaakt met de brancheverenigingen voor cameratoezicht op vrijwillige basis. Cameratoezicht brengt alle handelingen met levende dieren in beeld: van aanvoer tot aan de eerste slachthandeling.

Er zijn verschillende eisen aan het camerasysteem, onder andere dat beelden minimaal van HD-kwaliteit zijn en dat beelden minimaal 28 dagen bewaard worden. In de bijlage vindt u de eisen op hoofdlijnen rond cameratoezicht.

De bedrijfsbeheerder en de officiële dierenarts (OD) kunnen u om inzage in de beelden vragen, om die in hun toezicht te betrekken. Daarnaast bezoeken inspecteurs van de NVWA periodiek de slachthuizen voor camera-inspecties. In beginsel bezoeken zij de slachthuizen met permanent toezicht twee keer per maand, de middelgrote slachthuizen 1 keer per maand. Zij vragen daarbij inzage in de camerabeelden.

Cameratoezicht werkt met de reguliere wet- en regelgeving rond dierenwelzijn. Camerabeelden kunnen dan ook de basis zijn voor het nemen van maatregelen conform het reguliere interventiebeleid. Waar nodig zullen de OD of OA afschrift van de relevante beelden vragen.

Cameratoezicht in de Nederlandse slachthuizen is op vrijwillige basis. Slachthuizen die niet vrijwillig meewerken aan cameratoezicht krijgen (aanvullend) permanent NVWA toezicht op alle activiteiten in het gedeelte van het bedrijf waar met levende dieren wordt gewerkt. Dit toezicht wordt bij het slachthuis in rekening gebracht. Deze maatregel neemt de NVWA om toezicht te kunnen houden op de borging van het dierenwelzijn op deze slachthuizen.

Dit betekent dat er een NVWA inspecteur op het bedrijf aanwezig zal zijn vanaf het moment dat het dieren aanvoert, naast de NVWA dierenarts die is aangevraagd voor de AM keuring en eventueel ander toezicht.

Directie Keuren

Datum

1 december 2020

Onze referentie

NVWA/2020/6348

Dit houdt tevens in dat aanvoer van dieren alleen kan plaatsvinden binnen openingstijden van de NVWA. De reguliere openingstijden van de NVWA zijn maandag tot en met vrijdag (geen feestdagen) van 07.00-18.00 uur. Het aanvullende toezicht zal duren tot het moment waarop in het slachthuis camera's zijn geïnstalleerd waarmee de borging van het dierenwelzijn op een goede manier in beeld gebracht kan worden.

Ik verzoek u binnen twee weken na dagtekening van deze brief via cameratoezichtslachthuizen@nvwa.nl door te geven of u mee wilt werken aan cameratoezicht op vrijwillige basis. De NVWA controleert met een startinspectie of het camerasysteem aan de eisen voldoet.

Via cameratoezichtslachthuizen@nvwa.nl kunt u een startinspectie aanvragen.

Voor nadere informatie kunt u contact opnemen met 06-

_____, Senior Inspecteur Cameratoezicht) of 06-_____. (_____, Programmamanager Cameratoezicht).

Met vriendelijke groet,

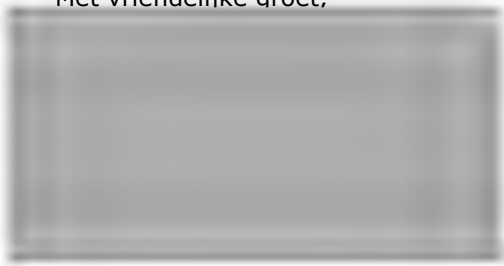

Divisiehoofd Ontwerp & Dienstverlening

Directie Keuren

Datum

1 december 2020

Onze referentie

NVWA/2020/6348

Bijlage

Wat houdt cameratoezicht in?

- De camera's brengen alle handelingen met levende dieren in beeld
- De beelden zijn en blijven bezit van de slachthuizen
- De NVWA heeft inzage
- Bewaartermijn is 28 dagen
- Camera-kwaliteit: minimaal 4K of HD
- Cameratoezicht ondersteunt en versterkt het toezicht door de NVWA, het is geen vervanging

Waar staan camera's?

Pluimvee

- Tijdens het stallen van dieren in de stalruimte
- Het kantelen van dieren die nog bij bewustzijn zijn
- Tijdens het aanhangen van dieren die nog bij bewustzijn zijn
- Het binnentreden van de bedwelmingsplaats.
- Tijdens het aansnijden van reversibel bedwelmde dieren
- Tijdens het verbloeden van reversibel bedwelmde dieren

Varkens

- Het lossen/ afladen van de dieren uit het transportmiddel tot verblijf in de stal
- Verblijf in de stal tot het opdrijven naar de centrale opdrijfgang
- Centrale opdrijfgang tot binnengaan naar verdovingsmachine
- Binnengaan van de CO2 tunnel / de restrainer voor elektrisch verdoven
- Verlaten van de plaats van verdoven tot ophangen aan slachtlijn
- Het aankettingen
- Het steken
- Het ingaan broeibak

Runderen /kalveren

- Het lossen/ afladen van de dieren uit het transportmiddel tot verblijf in de stal
- Verblijf in de stal tot het opdrijven naar de centrale opdrijfgang
- Centrale opdrijfgang tot binnengaan naar fixatie
- De fixatiebox tot het bedwelmen
- Verlaten van de box tot ophangen aan slachtlijn
- Het aankettingen
- Het steken
- Het uitbloeden

Bevindingen slachthuis [REDACTED] 08/01/2021

Aanvoeraantallen klopten niet.

Grote uitloop voor [REDACTED].

De uitbloedende runderen hangen vlak naast de burrie te spartelen. Kans op bezoedeling vanaf spartelende rund naar karkas op burrie.

Uier wordt op grond gegooid.

Maagdarmkanaal wordt naast burrie op de grond gegooid en daar direct verder verwerkt.

Burrie raakt de voorpoot van een hangend karkas.

Met vuile handen karkas aanraken. Grote twijfel of er enig hygiënisch besef aanwezig is in de slachtploeg van het vuile gedeelte.

Twijfel of kettingen voor onthuiden wel worden gesteriliseerd.

Zaagbordes staat in de weg waardoor karkashelften het bordes raken

Uier wordt niet ter keuring aangeboden

Maagdarmkanaal wordt niet ter keuring aangeboden

Uier wordt niet bewaard tot einde keuring

Maagdarmkanaal blijft niet intact tot einde keuring

Pensen worden over de grond naar het pensenlokaal gesleept. Daar worden ze op de grond geleegd. Er lagen meerdere kubieke meters pensinhoud op de grond.

Er is geen bordes beschikbaar voor de PM-keuring

De vloer wordt veelvuldig schoon gespoten waardoor kans op opspattend water naar de karkassen.

Wie is aanspreekpunt: [REDACTED] ?

Cameratoezicht RV**Algemene informatie**

Naam slachthuis	
Adres+postcode+plaats	
EG nummer	
KvK nummer	
Contactpersoon CT	
Telefoonnummer	06-
E-mail	@kpnmail.nl
Team VKE	VKE N 02
BB	
Ritueel slachten?	Nee
Diersoorten	Rund (varken, schaap, paard)
Permanent toezicht?	
Slachtdagen en -tijden	Vrijdag

Datum inspectie:

Toezichthouder:

Camerasysteem

Aantal camera's	7
Beeldkwaliteit/vloeiende beelden	Goed
Aantal opgeslagen dagen	Geen 28 dagen opslag
Camerasysteem compleet?	Nee, lossen runderen, lossen varkens en broeibak niet in beeld.
Opmerkingen/afspraken	

Beelden beoordelen

Camera	Datum opname	Oordeel
Lossen/afladen uit transportmiddel		
Verblijf in de stal		
Opdrijfgang		
Binnengaan CO2 tunnel/restrainer of fixatiebox/bedwelmingsplaats		
Verlaten bedwelmingsplaats		
Aankettingen		
Steken		
Ingaan broeibak of uitbloeden		

RvB opgemaakt?:**Opmerkingen/afspraken:**

Van: NVWA pb KE Cameratoezicht slachthuizen
Verzonden: dinsdag 1 december 2020 15:57
Aan: [REDACTED]@kpnmail.nl'
Onderwerp: Cameratoezicht Slachthuizen
Bijlagen: 6348 Cameratoezicht [REDACTED].pdf

Geachte heer [REDACTED],

Uw bedrijf voldoet aan de criteria voor camera toezicht. De brief in de bijlage verzoekt u mee te werken aan camera toezicht. U ontvangt de brief per post. Met het oog op een snelle attendering mail ik u de brief ook.

Met vriendelijk groet,

[REDACTED]
Namens Team Cameratoezicht NVWA

Van: [redacted]
Verzonden: donderdag 11 februari 2021 17:34
Aan: [redacted]
Onderwerp: CT [redacted]

Dag allen,

[redacted] en ondergetekende hebben op 10 februari 2021 een herinspectie gedaan bij slachthuis [redacted] voor wat betreft extra camera's bijplaatsen. Deze zijn inmiddels geplaatst en op de laptop waren beelden van alle camera's goed te zien. In onderstaande mail zijn onze bevindingen **ROOD** geaccentueerd. [redacted] heeft ons prima ontvangen en ons naar zijn laptop begeleid. Eigenaar [redacted] was er ook bij aanwezig. [redacted] zal in overleg gaan wie eind van deze maand of volgende maand?? de officiële camera inspectie gaat doen.

Groet [redacted].

Hallo [redacted],

Vanochtend in [redacted] geweest voor startinspectie CT. Het bedrijf heeft 3 camera's hangen. Camera 1 stal runderen: Hierop zou ook het lossen op te zien moeten zijn. Camera 2 wachtruimte: Hier staan de runderen voordat ze geschoten worden. Camera 3 slachthal: Hier zou het schieten, aanketten, steken en verbloeden op te zien moeten zijn.

Het drijven van runderen (buitenlangs) is niet in beeld. Ik heb dus aangegeven dat hiervoor een camera of camera's moet(en) worden bijgeplaatst. [redacted] gaf aan dat ze hier minimaal een maand een maximaal 2 maanden voor nodig hebben. **Hier hebben ze nu 2 camera's bijgeplaatst en je ziet nu de gehele aandrijfgang buiten**

Eigenaar [redacted] gaf aan dat er geen varkens meer worden geslacht. Hierdoor hoeft de varkensstal en de broeibak niet in beeld. Mochten ze wel varkens gaan slachten dan zullen hier ook camera's geplaatst moeten worden. Dit zullen we met elkaar in de gaten moeten houden.

[redacted] heeft mij toegezegd dat alle dieren die ze slachten in de bovengenoemde stal worden gelost en gestald.

Ik heb nog telefonisch contact gehad met [redacted]. Volgens hem zou het wel waar kunnen zijn dat ze momenteel geen varkens slachten. Hij gaf ook aan dat er stieren worden ondergebracht in een andere ruimte. [redacted] komt de komende tijd redelijk vaak bij dit bedrijf en hij zal het ook goed in de gaten houden. Als iets niet klopt of niet goed in beeld is stelt hij mij in kennis.

Bij deze stal is nu ook extra camera geplaatst, wordt op dit moment niet gebruikt mocht dat in de toekomst wel zo zijn dan kun je de beelden zien

Het is aan jou/jullie of er nu aanvullend toezicht komt. Nogmaals, alles is in principe in beeld behalve de drijfgang buitenlangs.

Groeten, [redacted]

Van: [redacted] <[\[redacted\]@nvwa.nl](mailto:[redacted]@nvwa.nl)>
Verzonden: maandag 11 januari 2021 17:32
Aan: [redacted] <[\[redacted\]@nvwa.nl](mailto:[redacted]@nvwa.nl)>
CC: [redacted] <[\[redacted\]@nvwa.nl](mailto:[redacted]@nvwa.nl)>; [redacted] <[\[redacted\]@nvwa.nl](mailto:[redacted]@nvwa.nl)>; [redacted] <[\[redacted\]@nvwa.nl](mailto:[redacted]@nvwa.nl)>
Onderwerp: CT

Hoi [redacted],

Voor je bezoek aan [REDACTED] woensdag; bijgevoegde brief is aan het bedrijf gestuurd, staat ook op de T-schijf.
We (ik, [REDACTED]) houden er rekening mee dat [REDACTED].

Groetjes,

[REDACTED]

Van: [REDACTED]
Verzonden: woensdag 22 januari 2020 14:52
Aan: [REDACTED]@nvwa.nl; [REDACTED]@nvwa.nl; [REDACTED]@nvwa.nl
Onderwerp: FW: [REDACTED]

Hoi [REDACTED],

Hier de brief waarin de boete wordt aangezegd.

[REDACTED]

[REDACTED]

Ik hoor graag.

Groet [REDACTED]

Van: [REDACTED]
Verzonden: woensdag 22 januari 2020 14:22
Aan: [REDACTED]
Onderwerp: Jansma [REDACTED]



Nederlands
Warenauto
Ministerie van
Natuur en Vo

> Retouradres Postbus 43006 3540 AA Utrecht

Wd201903141k

Aan [redacted]

AANTEKENEN

Datum 20 januari 2020
Betreft Voornemen tot boeteoplegging

Geachte heer/mevrouw,

Op 13 augustus 2019 omstreeks 10.15 uur, heeft een toezicht
Nederlandse Voedsel- en Warenautoriteit op het slachthuis, O
te [redacted] geconstateerd dat uw onderneming een overtr
die op grond van de Wet dieren beboetbaar is.
Deze overtreding is u toe te rekenen.

Naar aanleiding van de constatering is een rapport opgema
119317. Een kopie van dit rapport is als bijlage 1 bij deze bri

Beboetbaar feit

Naar aanleiding van het rapport heb ik het voornemen u een
van € 5.000,00 voor het hieronder vermelde beboetbare feit

Beboetbaar feit 1: Een karkas was zichtbaar verontreinigd. I
verontreinigingen werden niet onmiddelli
hijsniiden of door een andere behandelin

De NVWA heeft ambtshalve getoetst of de overtreding in de onaanmerking komt voor toepassing van een verdubbeling of halvering op grond van artikel 2.3 van het Besluit. De risico's of gevolgen van de begane overtreding voor de volksgezondheid, diergezondheid, milieu zijn niet zodanig, dat er aanleiding is om af te wijken van het standaardboetebedrag dat bij deze overtreding hoort.

Het boetebedrag voor het beboetbare feit 1 is echter op grond van het Besluit wel verhoogd, omdat u op 27 juli 2018 (boetezaak 201802567) eerder beboet bent voor eenzelfde overtreding en het jaar verlopen zijn sinds die eerdere boete onherroepelijk is geworden. Het is niet gelijk aan de som van de voor de overtreding op te leggen boetes van eerdere overtreding opgelegde boete.

Zienswijze

Ik stel u in de gelegenheid uw zienswijze naar voren te brengen en om te herhalen wat eventueel eerder gezegd is bij het opmaken van de verklaring.

Bij voorkeur kunt u uw zienswijze via de e-mail (maximaal 1000 woorden) sturen naar zienswijze@nvwa.nl. U ontvangt een bevestiging als uw bericht is ontvangen.

Uw zienswijze kunt u eventueel ook per post verzenden naar de Voedsel- en Warenautoriteit, divisie Juridische zaken, team Wet- en regelgeving, Postbus 43006, 3540 AA Utrecht, t.a.v. mevr. M. de Boer. U moet dat doen **binnen twee weken** na dagtekening van de aflevering van het voornemen tot boeteoplegging.

Vermeld in uw e-mail of brief het boetezaaknummer 201902567 en de datum van dit voornemen tot boeteoplegging.

Wanneer u niet binnen twee weken reageert dan wordt ervan uitgegaan dat u niets toe te voegen heeft aan wat u al eerder gezegd heeft in de opgenomen verklaring.

Na deze twee weken neem ik een besluit. Dit besluit wordt in de boetebeschikking zo snel mogelijk aan u bekend gemaakt. Tegen de boetebeschikking kunt u bezwaar maken. In die boetebeschikking wordt u ook in kennis gesteld van de mogelijkheden die u heeft om bezwaar te maken. Het wordt u ook verteld hoe u dat kunt doen.

Hoogachtend,
De Minister van Landbouw, Natuur en Voedselkwaliteit,

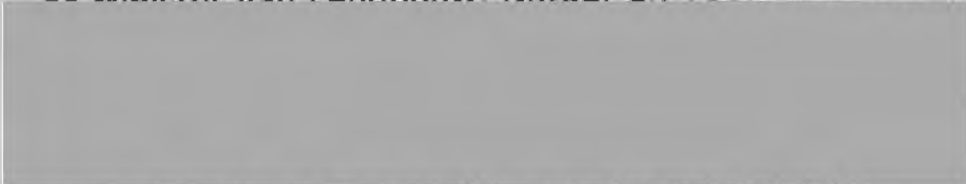
teamleider team Bestuurlijke maatregelen 1 LNV

NB Het geven van een zienswijze is niet hetzelfde als het maken van een bezwaar. U kunt nu uw zienswijze geven in reactie op het nu voor u liggende besluit. Het kan zijn dat u het besluit niet eens vindt met de boeteoplegging; u kunt later bezwaar maken tegen een eventuele boetebeschikking.

Bijlagen: 1. kopie rapport met kenmerk 119317.

Uittreksels van de KvK en/of BRP worden om privacyredenen niet meegezonden. Een kopie van het rapport meegezonden.



Neder
Ware
Minis
Natu

IBD-nummer: 2019/153530/119317

RAPPORT VAN BEVINDINGEN

Ondergetekende, inspecteur met toezichthoudernummer [redacted] van de Nederlandse Voedsel- en Warenautoriteit (NVWA) Landbouw, Natuur en Voedselkwaliteit als bedoeld in artikel 1.1 van de Algemene wet bestuursrecht, aangewezen voor het houden van toezicht op de naleving van het bepaalde bij of krachtens de wettelijke voorschriften, is opgedragen aan de NVWA, beris

Naar aanleiding van een regulier toezicht bevond ik mij te

Locatie:

Naam : Slachthuis [redacted]
Adres [redacted]
Postcode Plaats [redacted]
Erkenningsnummer : [redacted]
Soort bedrijf : Slachthuis

Bevinding(en):

Datum en tijdstip van de bevinding: 13 augustus 2019 om [redacted]

In het bedrijf aangesproken en gelegitimeerd aan: de heer [redacted]
functie: slachthuismedewerker.

Tijdens mijn inspectie bevond ik mij in de koelcel van het bedrijf voor de mortem-keuring van de noodslachtingen van die dag. Ik heb vastgesteld dat de noodslachtingen volledig uitgeslacht waren en klaar hing

Ik zag daar dat het runderkarkas [redacted] van de [redacted] bezoedeld was met mest ter hoogte van de schouder van de [redacted]. Deze bezoedeling was duidelijk zichtbaar en had een diameter van [redacted] cm. Ik heb het bedrijf op de hoogte gesteld van mijn bevindingen en de bezoedeling was te verwijderen.

Overtreder:

Naam

: De heer

(h.o.d.n. Slachthu

Adres

Postcode Plaats

KvK nummer

Soort bedrijf : Slachthuis

Ik bracht de heer [redacted] als slachthuismedewerker v
[redacted] van mijn bevindingen op de hoogte en zegde ter
van bevindingen aan.

Ik heb op ambtseed dit rapport van bevindingen opgemaakt, o
ondertekend domicilie kiezend te [redacted] op 19 augustus 2019

Toezichthouder [redacted]

Bijlage:

- VOS Slachthuis [redacted] 13-08-2019

Werkpleknummer Werkpleknaam Slachtdatum		Aantal aangeboden Waarvan onbedreemd geslacht		Bevestigingen bij de keuring na het slachten		Niet toegelaten tot slacht	
VA	RU	KA	SO	SJ	GE	ED	Overig nr.
518/143							De C4
<div style="display: flex; justify-content: space-between;"> <div> Werkplektype Naam aanbieder </div> <div> R S </div> </div>							
<div style="display: flex; justify-content: space-between;"> <div> Onderzoek- nummer </div> <div> DZ/ZO </div> <div> BO </div> <div> AB </div> <div> Horm. </div> <div> Kleur </div> <div> Ken B </div> <div> PH </div> <div> VIN </div> </div>							
<div style="display: flex; justify-content: space-between;"> <div> OMC zonder nader onderzoek </div> <div> Datum uitslag </div> <div> Keu- rings- uitslag </div> <div> Opdrachten/afwijkingen en reden toelating (voor afwijkingen z.g.z.) </div> <div> Punt keuring antibi- taal </div> </div>							
<div style="display: flex; justify-content: space-between;"> <div> <i>P. Baybraun</i> </div> <div> GMC 13/08 2019 </div> <div> GMC 13/08 2019 </div> <div> GMC 13/08 2019 </div> <div> GMC 13/08 2019 </div> </div>							
<div style="display: flex; justify-content: space-between;"> <div> <i>Cellenbraun</i> </div> <div> GMC 13/08 2019 </div> <div> GMC 13/08 2019 </div> <div> GMC 13/08 2019 </div> <div> GMC 13/08 2019 </div> </div>							

Verstuurd vanaf mijn iPhone

Van: [REDACTED]) namens NVWA pb KE Cameratoezicht slachthuizen
Verzonden: donderdag 29 juli 2021 13:04
Aan: [REDACTED] @kpnmail.nl'
Onderwerp: FW: Camera Toezicht Slachthuis [REDACTED] BV

Geachte meneer/mevrouw,

Per brief van 23 maart bent u geïnformeerd over cameratoezicht en het inplannen daarvan op een vast dagdeel.

Hierbij informeer ik u dat de NVWA de camera-inspecties rond dierenwelzijn bij uw bedrijf **Slachthuis**

BV voortaan zal uitvoeren op **donderdag middag**. De inspectie vindt plaats tussen **12:00 en**

16:00 en duurt gemiddeld 2 uur.

De eerste camera-inspectie na het verzenden van dit bericht zal bij u plaatsvinden in week **32, donderdag 12 augustus**. Uw bedrijf wordt elke **4** weken bezocht voor cameratoezicht. De daaropvolgende inspectie is bij u dus in week **36 op donderdag middag**.

De NVWA zal **niet** meer voorafgaand aan een camera-inspectie met uw bedrijf contact zoeken om een moment te plannen.

Ik verzoek u de NVWA inspecteur inzage te geven in de beelden op het in deze brief aangegeven dagdeel.

Er is contact met de slachthuizen opgenomen over welke momenten voor het bedrijf passen.

Met de informatie van ook uw bedrijf heeft de NVWA een planning gemaakt die zo goed mogelijk aansluit bij de wensen van de bedrijven, binnen onze mogelijkheden. In verband met de vakantieperiodes, ziekte en overige planningszaken kunnen er wijzigingen in deze planning noodzakelijk zijn. Via de afdeling Planning wordt u hierover geïnformeerd, indien van toepassing voor uw bedrijf.

- Noord: NVWA Planning Zwolle, 088 223 3100
- Zuid: NVWA Planning Eindhoven, 088 223 5114

Als u vragen heeft over deze mail, kunt u die stellen via cameratoezichtslachthuizen@nvwa.nl

Met vriendelijke groet,

namens het projectteam cameratoezicht,

Inspecteur Medewerker Toezicht

.....
Directie Keuren
Divisie Veterinair & import
Afdeling Veterinaire keuring & exportcertificering zuid
Nederlandse Voedsel- en Warenautoriteit
Catharijnesingel 59 | 3511 GG | Utrecht
Postbus 43006 | 3540 AA | Utrecht

[REDACTED]

Van: [REDACTED]
Verzonden: vrijdag 31 januari 2020 11:08
Aan: [REDACTED]
Onderwerp: RE: advies over [REDACTED]

Hallo [REDACTED],

Een erg vervelende situatie uiteraard, [REDACTED] die tegen onze dierenartsen schreeuwt dat er niet bij het doden van dieren gekeken mag worden.

[REDACTED]

[REDACTED]

[REDACTED]

[REDACTED]

[REDACTED]

Groet,

[REDACTED]

Van: [REDACTED]
Verzonden: woensdag 29 januari 2020 16:10
Aan: [REDACTED]
CC: [REDACTED]
Onderwerp: advies over [REDACTED]

Hoi [REDACTED],

We hebben we wat incidenten bij [REDACTED] Ik heb hier de verslagen. Je weet dat we 3 maanden gelden afgesproken hebben dat we niet met twee mensen meer komen. Verder zijn de andere afspraken gewoon nog van toepassing. Ik heb dit met de mail bevestigd.

Nu is de vraag met wat er gebeurd is te doen.

Ik bel je nog even om even e context toe te lichten.

Bedankt voor je ondersteuning.

Groet [REDACTED]

Van: [redacted]
Verzonden: dinsdag 12 november 2019 11:31
Aan: [redacted]
CC: [redacted]
Onderwerp: RE: Overleg

Hoi [redacted],
 Dank je wel voor je antwoord en je visie. We doen verder nu geen nadere dingen.
 Ik hou je op de hoogte.
 Groet [redacted]

Van: [redacted]
Verzonden: dinsdag 12 november 2019 11:24
Aan: [redacted]
CC: [redacted]
Onderwerp: RE: Overleg

Hallo [redacted],
 Nee, noodzakelijk is het allerm minst om een brief te schrijven. En ook geen besluit. Er zijn namelijk geen afspraken gemaakt (besluiten genomen) waartegen bezwaar (en beroep) mogelijk is.
 Het toezichtregime is nu afgezwakt door niet langer een extra medewerker in te zetten op het slachthuis. Dat ligt nu vast in een email aan de advocaat. Ook is in deze email aangekondigd dat opnieuw maatregelen genomen zullen worden door de NVWA als daartoe aanleiding is. (Overigens, het inzetten van een extra toezichthouder is geen juridische maatregel waartegen bezwaar kan worden gemaakt, maar een feitelijk handelen door de NVWA. Hetgeen niet betekent dat dit ondoordacht moet gebeuren. Tegen de factuur waarmee die extra toezichthouder in rekening wordt gebracht kan namelijk wel bezwaar worden gemaakt.) Deze email lijkt mij nu afdoende.
 Mocht het toch weer zover komen, dan moeten die nieuwe/extra maatregelen wel worden vastgelegd in een brief of besluit.
 Groet,
 [redacted]

Van: [redacted] <[\[redacted\]@nvwa.nl](mailto:[redacted]@nvwa.nl)>
Verzonden op: zaterdag 9 november 2019 07:48
Aan: [redacted] <[\[redacted\]@nvwa.nl](mailto:[redacted]@nvwa.nl)>, "Luij [redacted] <[\[redacted\]@nvwa.nl](mailto:[redacted]@nvwa.nl)>
CC: " [redacted] <[\[redacted\]@nvwa.nl](mailto:[redacted]@nvwa.nl)>, "Bo [redacted] <[\[redacted\]@nvwa.nl](mailto:[redacted]@nvwa.nl)>, "
 ([redacted] <[\[redacted\]@nvwa.nl](mailto:[redacted]@nvwa.nl)>
Onderwerp: RE: Overleg [redacted]

Hoi [redacted],
 Dit is de mail die ik gestuurd heb met de afspraken met [redacted] Ik hoor graag of het noodzakelijk of nuttig is als jij het bevestigt met een juridische brief.

Van: [redacted]
Datum: 7 november 2019 om 19:52:40 CET
Aan: [redacted] <[\[redacted\]@nvwa.nl](mailto:[redacted]@nvwa.nl)>
Kopie: " [redacted] <[\[redacted\]@nvwa.nl](mailto:[redacted]@nvwa.nl)>
Onderwerp: Overleg [redacted]
 Hoi dhr [redacted],

We hebben een goed gesprek gehad. Ik heb afgesproken dat vanaf volgende week geen extra medewerker meesturen. Ook is afgesproken dat de communicatie niet wijzigt. Mocht intimiderend gedrag worden geconstateerd zal opnieuw extra maatregelen worden afgesproken.

Ik wil nog afstemming om deze nieuwe afspraken nog in een juridisch document moet worden gezet. Ook is afgesproken dat ik van u documenten ontvangen waaruit zou blijken dat kosten onterecht in rekening zijn gebracht. Ik zou mij dan inzetten om dit te herstellen.

Ik hoop u zo op gepaste wijze te hebben geïnformeerd.

Groet [redacted]

Verstuurd vanaf mijn iPhone

Groet

Van:

Verzonden: vrijdag 8 november 2019 11:50

Aan: @nvwa.nl>; @nvwa.nl>

CC: @nvwa.nl>; @nvwa.nl>;

@nvwa.nl>

Onderwerp: RE: Overleg

Hallo en ,

Met het dossier ben ik bekend. Ik ben bekend met de brieven die over en weer verstuurd zijn en de afspraken die daarin zijn vastgelegd.

Echter dit (zie het pdf-bestand) is de laatste brief die ik heb. Wat het antwoord van de NVWA daarop geweest is, weet ik niet (meer), heb ik niet in mijn mailbox.

@ , het is inmiddels lang geleden, maar weet jij dat (nog)? Maar misschien moeten we niet teveel teruggrijpen op het verleden.

@ , uit jouw e-mail maak ik op dat er nieuwe afspraken gemaakt zijn met . Wat zijn die nieuwe afspraken precies? En hoe verhouden die zich met de afspraken die er waren of nog steeds zijn?

Ik schrijf uiteraard graag een brief waarin de (nieuwe) situatie wordt vastgelegd.

Groet,

Van:

Verzonden: donderdag 7 november 2019 20:17

Aan: @nvwa.nl>

CC: @nvwa.nl>; @nvwa.nl>;

@nvwa.nl>

Onderwerp: FW: Overleg

Hoi,

Hier de bevestiging van de afspraken met

moet dit nog geformaliseerd worden in een juridische brief?

Groet

Van: >

Verzonden op: donderdag 7 november 2019 19:52

Aan: @ .nl

CC: " @nvwa.nl>

Onderwerp: Overleg

Hoi dhr ,

We hebben een goed gesprek gehad. Ik heb afgesproken dat vanaf volgende week geen extra medewerker meesturen. Ook is afgesproken dat de communicatie niet wijzigt. Mocht intimiderend gedrag worden geconstateerd zal opnieuw extra maatregelen worden afgesproken.

Ik wil nog afstemming om deze nieuwe afspraken nog in een juridisch document moet worden gezet.

Ook is afgesproken dat ik van u documenten ontvangen waaruit zou blijken dat kosten om terecht in rekening zijn gebracht. Ik zou mij dan inzetten om dit herstellen.

Ik hoop u zo op gepaste wijze te hebben geïnformeerd.

Groet

Verstuurd vanaf mijn iPhone

Van: [REDACTED]
Verzonden: woensdag 13 november 2019 11:13
Aan: [REDACTED]
CC: [REDACTED]
Onderwerp: RE: Overleg
Bijlagen: [REDACTED]

Om het dossier compleet te maken stuur ik mijn mail van 19.9.2018 aan [REDACTED] als reactie op de aangetekende brief.
De reactie is iom JZ opgesteld en verzonden.

Groet, [REDACTED]

dubbel met doc. 47



)

Van: [redacted]
Verzonden: woensdag 19 september 2018 15:20
Aan: [redacted] advocatuur
Onderwerp: [redacted]
Bijlagen: 5B86708A.pdf

Geachte heer [redacted],

Ik heb kennis genomen van de door u aangetekend verzonden brief, d.d. 28 augustus 2018, inzake slachthuis [redacted]

Uit uw brief maak ik op dat u de gemaakte afspraak voor wat betreft de afwezigheid van de heer [redacted] sr. tijdens de keuringswerkzaamheden van de NVWA medewerkers zonder overleg met de NVWA per 17 september 2018 heeft beëindigd.
Ik betreur deze gang van zaken.

De NVWA zal na 17 september 2018 de keuringsaanvragen in behandeling nemen en de werkzaamheden met twee personen blijven uitvoeren.
U zult begrijpen dat, wanneer de zaak wederom escaleert, de NVWA haar werkzaamheden per direct zal staken en de vervolg aanvragen niet in behandeling zal nemen.
Pas wanneer er een persoonlijk gesprek met de heer [redacted] sr. heeft plaatsgevonden op ons kantoor te Utrecht, zal duidelijk worden onder welke voorwaarden de NVWA haar werkzaamheden weer zal aanvangen.

Ik ga er vanuit u hiermee voldoende geïnformeerd te hebben.

Hoogachtend,

[redacted]
afdelingshoofd

.....
Directie Keuren
Divisie Veterinair & Import
Afdeling Veterinaire keuring & exportcertificering noord Nederlandse Voedsel en Waren Autoriteit Catharijnesingel
59 | 3511 GG | Utrecht Postbus 43006 | 3540 AA | Utrecht
T (088) 2233333
M (06) [redacted]
[redacted]@nvwa.nl
<http://www.nvwa.nl>
.....

Kort verslag over telefoongesprek met de heer [REDACTED] op woensdag 22 januari.

Ik werd half 8 gebeld door de heer [REDACTED]. Hij begon gelijk op zijn wijze ([REDACTED]) te zeggen dat hij een boete heeft gekregen van 5000 euro. Hij wist zeker dat het niet klopte en onterecht was. Er zou ook niet door de dierenarts gezegd zijn dat er RvB zou worden opgemaakt.

Dit ging paar minuten door en voor dat ik iets kon zeggen gooide hij de hoorn er op. Ik heb hem terug gebeld en gevraagd of hij een foto van de brief wilde maken en naar mijn mailen. Ik zou er naar kijken en dezelfde week nog contact zou leggen. Hij kalmeerde wat.

Ik heb de RvB bekeken. [REDACTED] heeft voor bezoedeling conform interventie beleid een RvB opgesteld. Hij heeft ook netjes conform de afspraken vertelt dat hij een rapport zou opmaken.

Vrijdag heb ik hem een sms gestuurd dat ik een afspraak zou maken.

PROGRAMMA AM > 10 GVE RV GEPLANDE_STARTDAT 17-1-2020

RELATIE Slachthuis

VTT_IDENTIFICATIE (Voor herinspecties)	TOETSINGSVRAAG	ANTWOORD
5148302	Zijn er afwijkingen gevonden?	Ja
	Er waren niet slachtwaardige (GTS) dieren.	Ja
	Hoeveel dieren waren niet slachtwaardig?	1
	Welke diersoort(en) was niet slachtwaardig?	rund
	Geef aan waarom het slachtdier(en) niet slachtwaardig was:	temp. 39.3 gr Celcius, opgetrok. buik, RA bil onsteking, LA bil dik plus ligplek
	Er is een corrigerende maatregel genomen (3)	Nee
	Er is een rapport van bevindingen opgesteld (3)	Nee
	Is de voorselectie t. a.v. afwijkende dieren correct uitgevoerd?	Ja
	Zijn er corrigerende interventies uitgevoerd?	Nee
	Is er een rapport van bevindingen opgemaakt?	Nee
	Afspraken met betrokkene gemaakt?	Nee
	Zijn er bevindingen geconstateerd waarbij een betrokkene wordt vastgelegd?	Ja

PROGRAMMA CL Heterdaad SP GEPLANDE_STARTDAT 17-1-2020
 RELATIE Slachthuis

VTT_IDENTIFICATIE (Voor herinspecties)	TOETSINGSVRAAG	ANTWOORD
5149179	Geconstateerde overtreding bij: Andere overtreding	Ja
	Omschrijf de andere overtreding	keurkoelcel condens plafond (cat 4 voor keuring hiernaar toegehaald zegt). Condens mag niet aanwezig zijn, hierna ventilatoren koelcel aangezet. Condens verwijderen voordat karkassen in de koelcel komen. Cat 4 karkas is direct naar koelcel zonder condens gegaan.
	Er is een corrigerende maatregel genomen (10)	Nee
	Er is een rapport van bevindingen opgesteld (10)	Nee
	Zijn er corrigerende interventies uitgevoerd?	Nee
	Is er een rapport van bevindingen opgemaakt?	Nee
	Volgt er een herinspectie?	Nee
	Afspraken met betrokkene gemaakt?	Ja
	Omschrijf de afspraken met betrokkene	condens verwijderen voordat karkassen in de koelcel komen
	Zijn er bevindingen geconstateerd waarbij een betrokkene wordt vastgelegd?	Ja

cat 4

alerst oelwin
R.A. Kapelle pol

 Nederlandse Voedsel- en Warenautoriteit Ministerie van Economische Zaken			Slachterij:	EG nummer:	Datum:	Nummer:	
					17/01/2020		
Officiële dierenarts:			Officiële assistent KDS				
ER nummer	Dier- soort	Cal. no.	AM bevindingen	Riet geschikt voor humane consumptie	Opmerkingen/ bevindingen PM Overdragen	Toestemming invaliden oel 3	Bevestigings- bevestiging
	Ru	2	schimmeltaken dekplig-og-				
	Ru	2	RA kreupel				
	Ru	1	leandys om loatys half				
	Ru	653	opgehoort RA bildek LA bildekplek - t=39.3	GTS	Rendac		
	Ru	2	gestekt nek meer vergroot				
	Va	1					
	Va	1x cat 2103837 → LA kat oelst.					
	Va	6x cat 1					

Nederlandse Voedsel- en Warenautoriteit
Ministerie van Landbouw,
Natuur en Voedselkwaliteit

R 1 S

[illegible][illegible]

Naam in het bezwaarschrift uw naam en adres, de datum, het kenmerkbesluit en geef aan waarom u het niet eens bent met de beslissing. Denk eraan om uw bezwaarschrift te ondertekenen, met een datum te voorzien en een kopie van dit formulier mee te sturen. Heeft u vragen, kijk dan op www.mwa.nl/bezwaarsaenderoep

cat 4

over veld
R. A. Kapotte post

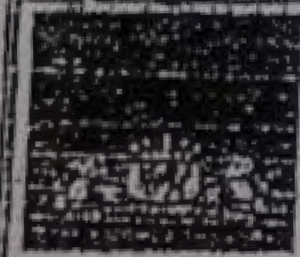
	Nederlandse Voedsel- en Warenautoriteit Ministerie van Economische Zaken	Slachterij:	EG nummer:	Datum:	Nummer:
				17/10/2020	

Officiële dierenarts: Officiële assistent KDS

ER nummer	Dier- soort	Cal. no.	AM bevindingen	Reis geschied voor humane consumptie	Opmerkingen/ bevindingen PM Overdragen	Toestemming invaliden cal 3	Bevestiging bevestiging
	Ru	2	schuimbellen deeflig-ogn				
	Ru	2	RA kreupel				
	Ru	1	bandjes om kortjes hant				
	Ru	GTS	opgehoofd RA bledik LA bledigplek - t=39.3	GTS	Rendac		
	Ru	2	geteelt nek wies venged				
	Va	1					
	Va	1x cat 2 103837 → LA lakortst. 6x cat 1					

Vrijdag 17 januari 2020 [redacted] en [redacted] volgens dagrooster ingepland voor aangevraagde werkzaamheden bij Slachthuis [redacted] en [redacted]

Bij aankomst op het slachthuis in [redacted] vroeg [redacted] of we met z'n tweeën kwamen. Bevestigend geantwoord en gevraagd of het bedrijf een brief omtrent het 4-ogen toezicht ontvangen had, reactie [redacted] 'ik geloof het wel'. Hierna aangegeven dat we ook wel alleen komen als een dubbele bezetting niet haalbaar is. Reactie [redacted] "al komen jullie met 5 man, het maakt mij niets uit". Bij binnenkomst van het bedrijf goedemorgen door openstaande deur kantine gezegd.

Samen met [redacted] en [redacted] naar de stal gegaan voor de levende keuring. Aangezien [redacted] hier nog weinig geweest was, heb ik de keuring uitgevoerd. 5 Runderen levend gekeurd. 1 Rund geen toestemming tot slachten gegeven vanwege opgetrokken buik, dikke billen en lichaamstemperatuur van 39,3 graden Celsius. Respons [redacted] toen dier kwam (dag eerder) had het rund geen koorts. Hierna nog 2 zeugen en 7 vleesvarkens gekeurd.

De pm-keuring bestond uit 1 noodslachting. Bij het keuren het niet gebruiken van stoppen in het schietgat (achterhoofds gat) genoemd bij [redacted]. Voor het opknappen van het karkas is [redacted] gekomen. Tijdens het stempelen van het karkas zag ik dikke druppels water aan het plafond hangen. [redacted] (zoon van [redacted] hierop gewezen, waarop hij meldde dat hij de noodslachting vanwege het licht in deze koelcel had neergehangen. Na het opknappen werd dit karkas direct door [redacted] in de andere koelcel gehangen, alwaar [redacted] en ik het plafond beoordeeld hebben en geen condens zagen. Bij [redacted] aangegeven dat de condens verholpen moest zijn, voordat de nieuwe karkassen (voor keuring [redacted]) weer in de koelcel zouden komen. Even later zag ik dat [redacted] het plafond van de koelcel bekeek en de niet draaiende ventilatoren van de koelcel aanzette. Op dat moment hebben we geen woorden gewisseld.

Bij schoonmaken van mijn mes in de sterilisator aan het einde van de slachthal, stond [redacted] bij het begin van de slachthal. Ik riep op afstand dat we misschien straks nog wel even bij het doden gingen kijken. Hierop liep [redacted] in ferme pas naar mij toe en riep in duidelijke (stemverheffend) taal: "Jij gaat **niet** bij het doden kijken!!!".

Op kantoor nogmaals [redacted] gesproken en de nog niet aan hem gemelde condens genoemd. [redacted] gaf aan dat als de ventilatoren aangezet werden, dit binnen 15 minuten verholpen was en dat [redacted] als het niet goed zou zijn de monteur zou bellen.

Hierna niet meer in de slachthal geweest voor een controle op het doden. [redacted]

[redacted] Ik heb mijn laptop uit de auto gehaald en op kantoor [redacted] de papieren laten invullen en zelf een I&R-controle op de laptop uitgevoerd.

Bij het verlaten van het bedrijf ben ik naar buiten gelopen (ik was me niet bewust dat er iemand in de kantine zat). [redacted] keek nog wel om de hoek van de kantine en heeft [redacted] een goed weekend gewenst. Ik ben niet meer teruggelopen.

Daarna ben ik samen met [redacted] bij [redacted] geweest (zij is daar misschien 1x eerder geweest). Ik heb 3 runderen levend gekeurd en de pm-keuring van circa 5 noodslachtingen uitgevoerd. Op het bedrijf "small talk" gebezigd. Ik was lange tijd niet op het bedrijf geweest. Geen bijzonderheden geconstateerd.

Op dinsdagavond 21 januari gezien dat ik een mail van [redacted] gekregen had over het feit dat ik buiten de beheersgroep was ingezet bij [redacted] en hoe het was, zie onderstaande tekst email:

"Als ik het goed heb was jij vrijdag bij [redacted] Hoe was het daar? Ik vind het jammer dat de planning het niet gelukt is om iemand van beheersgroep 3 te plannen.

Ik zo graag vasthouden aan ons ontwikkelplan en aanpak."

Vanwege een drukke woensdag hier niet direct op gereageerd. Omdat ik me afvroeg of er misschien wat bijzonders gebeurd was, heb ik de bezoekend toezichthoudend dierenarts gebeld.

Nu blijkt dat de toezichthoudend dierenarts die na mij kwam, bij zowel Slachthuis [REDACTED] als [REDACTED] gemopper over ons bezoek te horen kreeg. Tevens werd geconstateerd dat op de door ons ingevulde keurlijst door [REDACTED] [REDACTED] was geschreven: [REDACTED]. De toezichthoudend dierenarts gaf wel aan dat het gemopper bij de bedrijven niet inhoudelijke kritiek op het werk was. "Om een voorbeeld te noemen: [REDACTED] [REDACTED] viel over het feit dat ik bij het verlaten van ons kantoor niets gezegd had".

Vanwege het achteraf krijgen van een naar gevoel n.a.v. de uitingen door beide slachthuizen, heb ik de officiële assistent van [REDACTED], die als eerste na mij op de bedrijven kwam, gebeld. In een goed gesprek gaf deze aan dat ik niet zou willen weten wat ze allemaal na mijn bezoek weer over ons uitkraamden! Tevens meldde de OA in het algemeen dat ze veel negativiteit over de TDA's te horen krijgen (uitgezonderd de "goeden" voor het bedrijfsleven).

Hierboven mijn bevindingen en gevoel, n.a.v. ons bezoek aan beide slachthuizen.

[REDACTED] [REDACTED]

Bijlagen:

*VOS-lijst

* Keurlijst met en zonder opmerking slachthuis

* AM>10 GVE RV

* CL heterdaad SP